

TẬP 3: HỒ SƠ BẢN VẼ THI CÔNG

CÔNG TRÌNH: SỬA CHỮA NHÀ LÀM VIỆC ĐIỆN LỰC THỜI LẠI

(HIỆU CHỈNH THEO BÁO CÁO THẨM ĐỊNH SỐ 393/ĐT NGÀY 13/4/2026)

THÁNG ..4... NĂM 2026

ĐỊA ĐIỂM XD: KHU HÀNH CHÁNH XÃ THỜI LẠI, THÀNH PHỐ CẦN THƠ

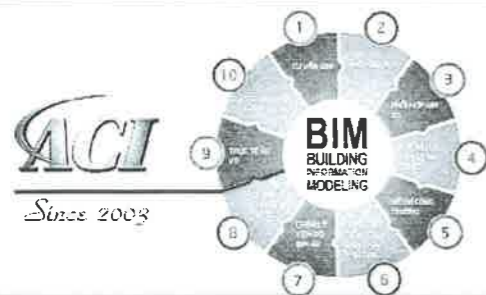

TU VẤN LẬP & CHUYÊN GIAO BIM TRONG: THIẾT KẾ - XÂY DỰNG - VẬN HÀNH CÔNG TRÌNH

KHẢO SÁT ĐỊA HÌNH, ĐỊA CHẤT - TÌM VẤN - KINH DOANH, ĐÁO TẠO SỰ TIỀNG TIỆT BI TRƯỚC ĐẶC, ĐO LƯỜNG THIẾT KẾ, KIẾN TRÚC, QUẢN LÝ, ĐÀM BẠO, QUẢN LÝ DỰ ÁN, AN SẴM SẠC, LỢI NHIỆM VỤ, NIM, NCT CÔNG TRÌNH

CÔNG TY CỔ PHẦN TƯ VẤN XÂY DỰNG ACI

ĐỊA CHỈ: C8-22-23, ĐƯỜNG SỐ 12, KDC S86, PHƯỜNG PHÙ THÚ, QUẬN CÀI RĂNG, TP. CẦN THƠ

MST: 1800499213 - TEL: 0292.3919757 - Email: xaydungaci@gmail.com

WEB: www.xaydungaci.com.vn



UY TÍN - MINH BẠCH - CHẤT LƯỢNG



TRA CỨU QUA ZALO QR

TỔ CHỨC GIÁM ĐỊNH TƯ PHÁP XÂY DỰNG
CÔNG TY CỔ PHẦN
TƯ VẤN XÂY DỰNG **ACI**

ĐC: C8-22 -ĐƯỜNG SỐ 12- KDC 586-QUẬN CÁI RĂNG- TPCT
ĐT + FAX: 0292. 3919757 Email: xaydungaci@gmail.com

TẬP 3: HỒ SƠ BẢN VẼ THI CÔNG

CÔNG TRÌNH: SỬA CHỮA NHÀ LÀM VIỆC ĐIỆN LỰC THỜI LAI

ĐẠI DIỆN CHỦ ĐẦU TƯ: *Myo*



Nguyễn Chí Nhơn

ĐƠN VỊ TƯ VẤN THIẾT KẾ:

CÔNG TY CỔ PHẦN TƯ VẤN XÂY DỰNG ACI



LÊ THANH TÂM

THÁNG ...4... NĂM 2026

ĐỊA ĐIỂM XD: KHU HÀNH CHÁNH XÃ THỜI LAI, THÀNH PHỐ CẦN THƠ

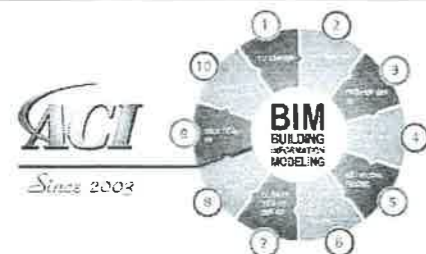

TƯ VẤN LẬP & CHUYỂN GIAO BIM TRONG THIẾT KẾ - XÂY DỰNG - VẬN HÀNH CÔNG TRÌNH
KHẢO SÁT ĐỊA HÌNH, ĐÁNH GIÁ, THIẾT YẾU - SINH DOANH ĐOẠT VỐN DỰ NGƯỜI TỰ TRẠC ĐỰC - ĐO GIỮ
THIẾT KẾ KIẾN TRÚC, GIẢI THÍCH THAM TRƯA, QUẢN LÝ DỰ ÁN, GIÁM SÁT THI CÔNG VÀ CHUYỂN GIAO CÔNG TRÌNH

CÔNG TY CỔ PHẦN TƯ VẤN XÂY DỰNG ACI
ĐỊA CHỈ: C8-22-23, ĐƯỜNG SỐ 12, KDC 586, PHƯỜNG PHÚ THÚ, QUẬN CÁI RĂNG, TP. CẦN THƠ
MST: 1800499213 - TEL: 0292.3919757 - Email: xaydungaci@gmail.com
WEB: www.xaydungaci.com.vn

PHẦN MỀM BẢN QUYỀN

Windows XP- Microsoft Office 2007-Unikey
Auto ACAD 2007-Autodesk Revit 9-SICAD 3.0
Vinasan, RDW, Escon-DTPPro 2008-TCXDVN...

PHÒNG KỸ THUẬT (LH: VĂN CHÁNH)
ĐIỆN THOẠI: 3919757- 3918313(NỘI BỘ)
Email: xaydungaci@gmail.com

PHÒNG HÀNH CHÁNH - KẾ TOÁN (LH: MỸ GẮM)
ĐIỆN THOẠI: 84-0292-3919757- 3918313 ; FAX:84-0292-3919757
Email: mygam_le@yahoo.com

PHÒNG THÍ NGHIỆM - LASXD 424 (LH: QUỐC NGUYỄN)
ĐIỆN THOẠI: 84-0292- 3918242(TRỰC TUYẾN)
Email: nguyenci@vnn.vn



TRA CỨU QUA ZALO QR

STT	ĐÁNH GIÁ, MÔ TẢ HIỆN TRẠNG	PHƯƠNG ÁN SỬA CHỮA
1	Nhà làm việc Điện lực Thới Lai: 01 trệt + 01 lầu	
	<p>Đến nay nhiều bộ phận công trình nhà làm việc đều bị xuống cấp ảnh hưởng đến việc sử dụng như:</p> <ul style="list-style-type: none"> - Hệ thống cửa kính phòng Trưởng Điện lực, phòng Phó Trưởng Điện lực xuống cấp nghiêm trọng, khung bị cong vênh cơ học do thời gian sử dụng lâu dài, trong quá trình vận hành sử dụng máy điều hòa gây tổn điện, khi có mưa nước thấm nước vào phòng làm việc... - Hệ thống các cửa nhà vệ sinh, thiết bị vệ sinh đã sửa chữa khắc phục nhiều lần, cho đến nay hầu hết đã xuống cấp, ảnh hưởng đến điều kiện sinh hoạt của CBCNV - Tường trong, ngoài nhà và bên trong các phòng làm việc kể cả hội trường đã bị bong tróc lớp sơn, bả và bị rêu mốc do thấm nước từ trên xuống; - Trần hành lang tầng trệt, tầng lầu đã hư hỏng nhiều chỗ bị rơi từng mảng sơn lớn xuống; - Trần nhà tầng lầu đã bị thấm dột ở nhiều vị trí trên diện tích lớn (phải sử dụng thùng nhựa để hứng nước dột...); - Chân nền, bồn hoa nhà làm việc có nhiều vị trí sụp, lún, rạn nứt. - Bậc cấp nhà vị trí trục 8-(B-C) bị sụp lún. 	<ul style="list-style-type: none"> - Hệ thống cửa nhôm kính phòng Trưởng Điện lực, phòng Phó Trưởng Điện lực và một số phòng ban: thay lại cửa nhôm kính (hệ nhôm tương đương Xingfa và phụ kiện đồng bộ). - Sửa chữa và chống thấm toilet, thay mới toàn bộ thiết bị vệ sinh, thay cửa toàn bộ; - Sơn bê lại toàn bộ nhà làm việc bên ngoài bị bong tróc. <p>Bên trong nhà làm việc: tầng trệt thì sơn bê lại toàn bộ tường, cột dầm sàn. Tầng lầu do tường bị ẩm mốc lâu ngày, phục hồi ốp tấm ốp hoàn thiện để chống ẩm tường.</p> <ul style="list-style-type: none"> - Thay mới toàn bộ mái tôn để chống dột. - Phục hồi lại toàn bộ trần tầng lầu và trần toilet tất cả các tầng bằng trần tấm cenlulo chống ẩm (tương đương prima) - Tháo và lắp lại hệ thống NLMT. - Phá dỡ bồn hoa bị sụp lún trước nhà làm việc. Cải tạo lại thành sân bê tông. - Bậc cấp nhà vị trí trục 8-(B-C) bị sụp lún: đập bỏ bậc cấp cũ, chia bậc lại cho phù hợp chiều cao giữa nền nhà và sân.
2	Công hàng rào:	
	<ul style="list-style-type: none"> - Công rào của Điện lực hiện tại đường lưu thông bên trong, ngoài khuôn viên Điện lực hẹp các xe như tải cầu... khi ra vào gặp khó khăn do bị cua khúc, không thuận tiện. - Tường rào song sắt đóng rong rêu, rỉ sét. 	<ul style="list-style-type: none"> - Mở mới 1 công rào Điện lực - Vệ sinh chân tường bằng đá chẻ, cạo hết rong rêu trên tường và rỉ sét trên song sắt. Sơn mới tường rào và song sắt.
3	Hạ tầng ngoài nhà:	
	<ul style="list-style-type: none"> - Hiện tại sân trong khuôn viên thiếu đèn chiếu sáng, ban đêm ảnh hưởng đến sinh hoạt chung của đội. - Hồ ga thu nước phía sân sau của nhà làm việc: hiện tại hồ ga quá nhỏ, không thu nước kịp lúc trời mưa lớn. 	<ul style="list-style-type: none"> - Bố trí đèn chiếu sáng trong khuôn viên Điện lực. - Cải tạo hồ ga cũ, nạo vét và xây thành hồ ga mới có lưới thu nước.

GHI CHÚ (Notes)			
03			
02			
01			
ORD. STT	REVISED BY NGƯỜI SỬA	DATE NGÀY SỬA	REVISIONAL CONTENT NỘI DUNG SỬA
CHỦ ĐẦU TƯ - OWNER:			GIÁM ĐỐC
 CÔNG TY ĐIỆN LỰC THÀNH PHỐ CẦN THƠ			
ĐƠN VỊ THIẾT KẾ - CONSULTANT:			GIÁM ĐỐC
 CÔNG TY CỔ PHẦN TƯ VẤN XÂY DỰNG ACI ĐC: C8-22 - ĐƯỜNG SỐ 12 - KDC 586-TPCT ĐT + FAX: (0292) 3919757 Email: acivietnam@gmail.com Website: http://www.xaydungaci.com.vn			
TÊN CÔNG TRÌNH - PROJECT'S NAME:			HẠNG MỤC - ITEM
SỬA CHỮA NHÀ LÀM VIỆC ĐIỆN LỰC THỚI LAI			NHÀ LÀM VIỆC
TÊN BẢN VẼ - DRAWING'S NAME:			
THUYẾT MINH ĐÁNH GIÁ HIỆN TRẠNG - NỘI DUNG SỬA CHỮA			
CHỦ NHIỆM - GOVERNED BY:			
KS. ASEAN. LÊ THANH TÂM			
CHỦ TRÌ - PRESIDENED BY:			
KS. NGUYỄN THỊ NGỌC ÁNH			
KIỂM TRA - CHECK BY:			
KS. NGUYỄN THỊ NGỌC ÁNH			
THIẾT KẾ - DESIGNED BY:			
KS. NGUYỄN CHÍ LINH			
VẼ - DRAWN BY:			
KS. NGUYỄN CHÍ LINH			
HOÀN THÀNH - COMPLETION DATE		KÍ HIỆU - DWG.NO	
THÁNG 03 NĂM 2026		HT: 01/01	
ISSUED FOR: DESIGN DRAWINGS FOR EXECUTION OF BUILDING WORKS (MỤC ĐÍCH PHÁT HÀNH: THIẾT KẾ BẢN VẼ THI CÔNG)			

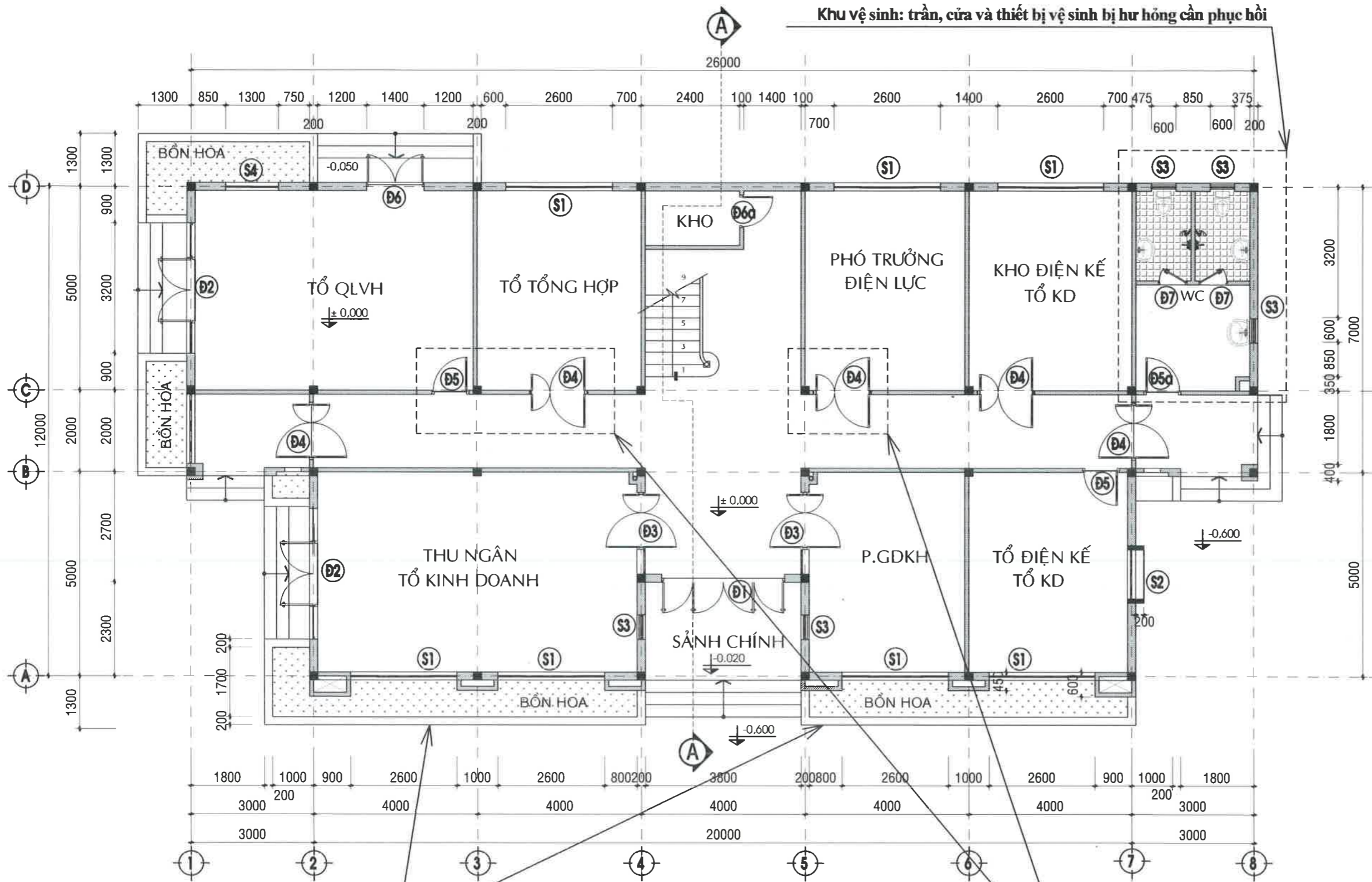

Vị trí bồn hoa bị nứt, nghiêng cần phục hồi
 Tường dày 10cm, cao 60cm, dài 21.35m

MẶT BẰNG HIỆN TRẠNG TẦNG TRỆT
TL: 1/100

Vị trí cửa bị hư hỏng cần phục hồi

GHI CHÚ:

- * CAO TRÌNH ±0.000 TRONG BẢN VẼ TƯƠNG ỨNG VỚI CAO TRÌNH +3.2 CAO ĐỘ QUỐC GIA
- * CAO TRÌNH SAN LẤP HIỆN TRẠNG LÀ +2.4 (CAO ĐỘ QUỐC GIA).

GHI CHÚ (Notes)

03			
02			
01			
ORD.	REVISED BY	DATE	REVISIONAL CONTENT
STT	NGƯỜI SỬA	NGÀY SỬA	NỘI DUNG SỬA

CHỦ ĐẦU TƯ - OWNER: **CÔNG TY ĐIỆN LỰC THÀNH PHỐ CẦN THƠ** GIÁM ĐỐC: *Nguyễn Chí Nhơn*

ĐƠN VỊ THIẾT KẾ - CONSULTANT: **CÔNG TY CỔ PHẦN TƯ VẤN XÂY DỰNG VÀ THIẾT KẾ** GIÁM ĐỐC: *Nguyễn Chí Nhơn*

TÊN CÔNG TRÌNH - PROJECT'S NAME: **SỬA CHỮA NHÀ LÀM VIỆC ĐIỆN LỰC THỜI LẠI** HÀNG MỐC - ITEM: **NHÀ LÀM VIỆC**

TÊN BẢN VẼ - DRAWING'S NAME: **MẶT BẰNG HIỆN TRẠNG TẦNG TRỆT**

CHỦ NHIỆM - GOVERNED BY: **KS. ASEAN. LÊ THANH TÂM**

CHỦ TRÌ - PRESIDENED BY: **KS. NGUYỄN THỊ NGỌC ÁNH**

KIỂM TRA - CHECK BY: **KS. NGUYỄN THỊ NGỌC ÁNH**

THIẾT KẾ - DESIGNED BY: **KS. NGUYỄN CHÍ LINH**

VẼ - DRAWN BY: **KS. NGUYỄN CHÍ LINH**

HOÀN THÀNH - COMPLETION DATE: **THÁNG 03 NĂM 2026** KÍ HIỆU - DWG.NO: **HT: 01/10**

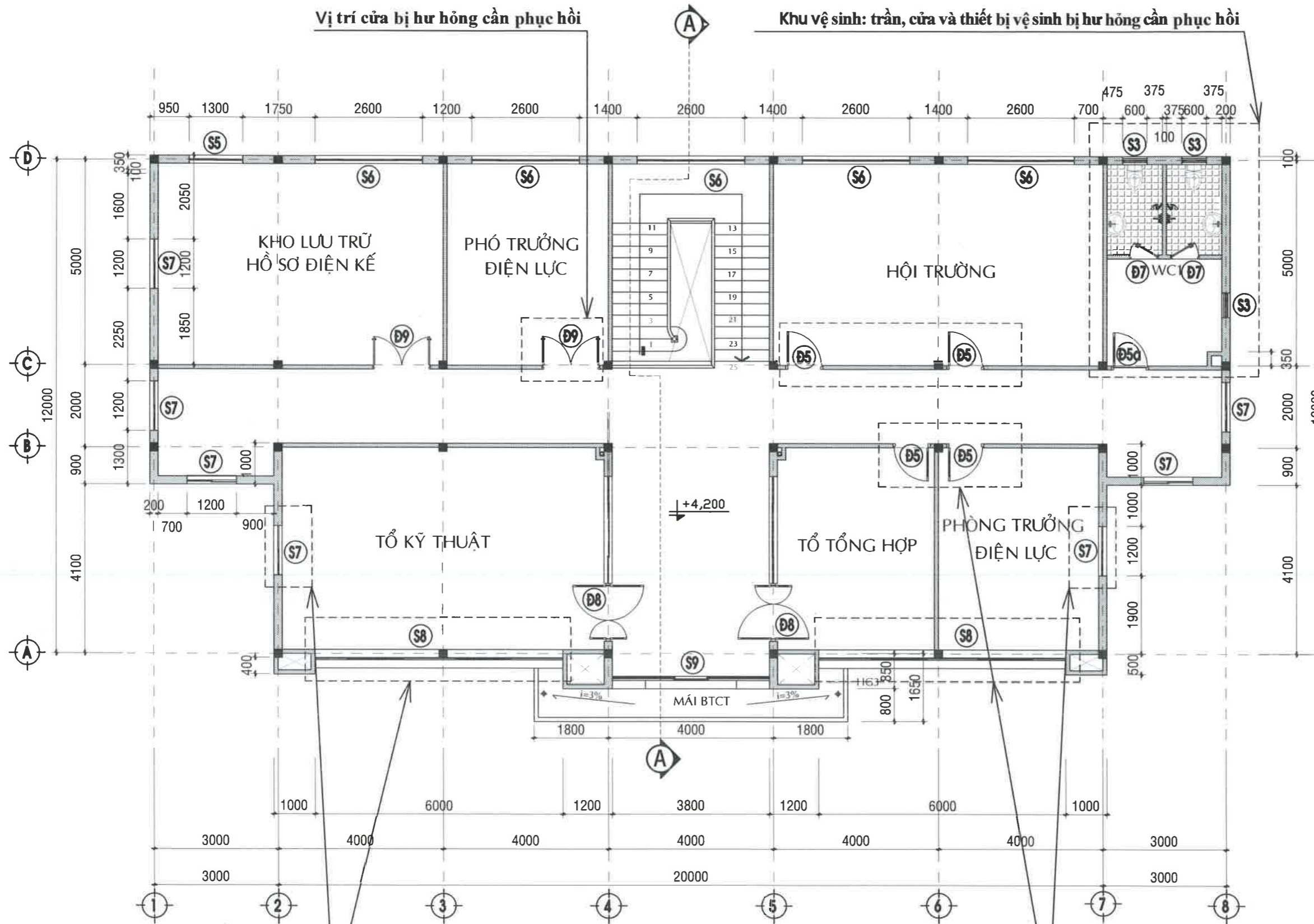

Vị trí cửa bị hư hỏng cần phục hồi

Khu vệ sinh: trần, cửa và thiết bị vệ sinh bị hư hỏng cần phục hồi

Vị trí cửa bị hư hỏng cần phục hồi

Vị trí cửa bị hư hỏng cần phục hồi

MẶT BẰNG HIỆN TRẠNG TẦNG LẦU
TL: 1/100

GHI CHÚ
(Notes)

03			
02			
01			
ORD.	REVISED BY	DATE	REVISIONAL CONTENT
STT	NGƯỜI SỬA	NGÀY SỬA	NỘI DUNG SỬA

CHỦ ĐẦU TƯ - OWNER: **CÔNG TY ĐIỆN LỰC THÀNH PHỐ CẦN THƠ**
 NGUYỄN CHÍ NHƠN

ĐƠN VỊ THIẾT KẾ - CONSULTANT: **AGI**
 TỔ CHỨC GIÁM ĐỊNH TƯ PHÁP XÂY DỰNG
 CÔNG TY CỔ PHẦN TƯ VẤN XÂY DỰNG
 ĐC: C8-22 - ĐƯỜNG SỐ 12 - KDC 506-TPC
 ĐT + FAX: (0292) 3919757 Email: info@aydungaci.com.vn
 Website: <http://www.aydungaci.com.vn>

TÊN CÔNG TRÌNH - PROJECT'S NAME: **SỬA CHỮA NHÀ LÀM VIỆC ĐIỆN LỰC THỜI LẠI**
 PHÒNG MỤC - ITEM: **NHÀ LÀM VIỆC**

TÊN BẢN VẼ - DRAWING'S NAME:
MẶT BẰNG HIỆN TRẠNG TẦNG LẦU

CHỦ NHIỆM - GOVERNED BY:
 KS. ASEAN. LÊ THANH TÂM

CHỦ TRÌ - PRESIDENED BY:
 KS. NGUYỄN THỊ NGỌC ÁNH

KIỂM TRA - CHECK BY:
 KS. NGUYỄN THỊ NGỌC ÁNH

THIẾT KẾ - DESIGNED BY:
 KS. NGUYỄN CHÍ LINH

VẼ - DRAWN BY:
 KS. NGUYỄN CHÍ LINH

HOÀN THÀNH - COMPLETION DATE: **THÁNG 03 NĂM 2026**
 KÍ HIỆU - DWG.NO: **HT: 02/10**

ISSUED FOR: DESIGN DRAWINGS FOR EXECUTION OF BUILDING WORKS
 (MỤC ĐÍCH PHÁT HÀNH: THIẾT KẾ BẢN VẼ THI CÔNG)

Toàn bộ mái tôn bị rỉ sét, thùng gây thấm dột lên trần

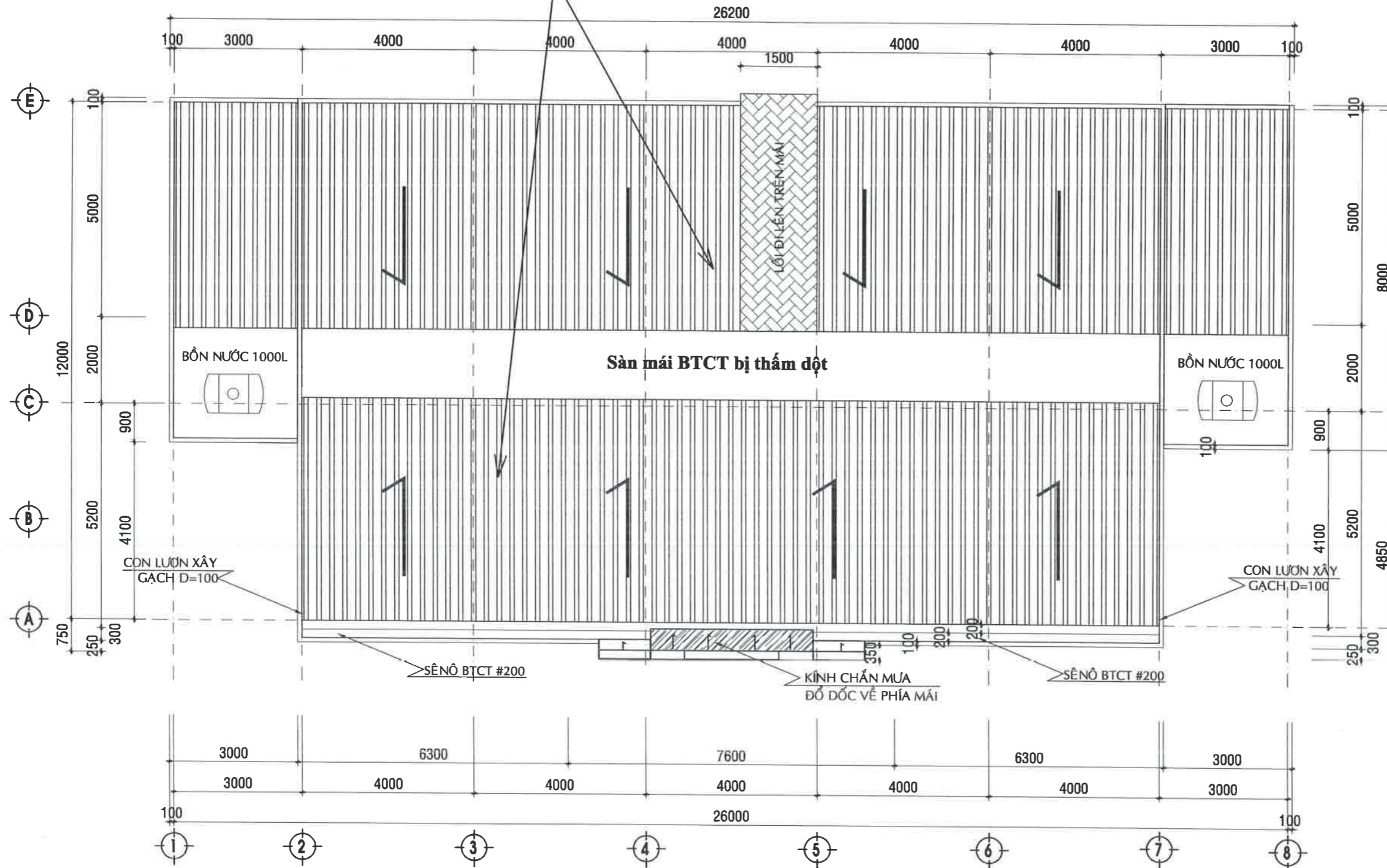

MẶT BẰNG HIỆN TRẠNG MÁI
TL: 1/100

GHI CHÚ
(Notes)

03			
02			
01			
ORD.	REVISED BY	DATE	REVISIONAL CONTENT
STT	NGƯỜI SỬA	NGÀY SỬA	NỘI DUNG SỬA

CHỦ ĐẦU TƯ - OWNER: **CÔNG TY ĐIỆN LỰC**
 THÀNH PHỐ CẦN THƠ
 NGUYỄN CHÍ NHƠN

ĐƠN VỊ THIẾT KẾ - CONSULTANT: **CÔNG TY CỔ PHẦN TƯ VẤN XÂY DỰNG**
ACI
 ĐC: C8-22 - ĐƯỜNG SỐ 12 - KDC 586-TPCT
 ĐT + FAX: 0282.3819757 Email: xaydungaci@gmail.com
 Website: http://www.xaydungaci.com.vn

TÊN CÔNG TRÌNH - PROJECT'S NAME: **HẠNG MỤC-ITEM**
SỬA CHỮA NHÀ LÀM VIỆC ĐIỆN LỰC THỜI LẠI NHÀ LÀM VIỆC

TÊN BẢN VẼ - DRAWING'S NAME:
MẶT BẰNG HIỆN TRẠNG MÁI

CHỦ NHIỆM - GOVERNED BY:
 KS. ASEAN. LÊ THANH TÂM

CHỦ TRÌ - PRESIDENED BY:
 KS. NGUYỄN THỊ NGỌC ÁNH

KIỂM TRA - CHECK BY:
 KS. NGUYỄN THỊ NGỌC ÁNH

THIẾT KẾ - DESIGNED BY:
 KS. NGUYỄN CHÍ LINH

VẼ - DRAWN BY:
 KS. NGUYỄN CHÍ LINH

HOÀN THÀNH - COMPLETION DATE: KÍ HIỆU - DWG.NO

THÁNG 03 NĂM 2026 HT: 03/10

ISSUED FOR: DESIGN DRAWINGS FOR EXECUTION OF BUILDING WORKS
 (M, C ĐÍCH PHÁT HÀNH: THIẾT KẾ BẢN VẼ THI CÔNG)

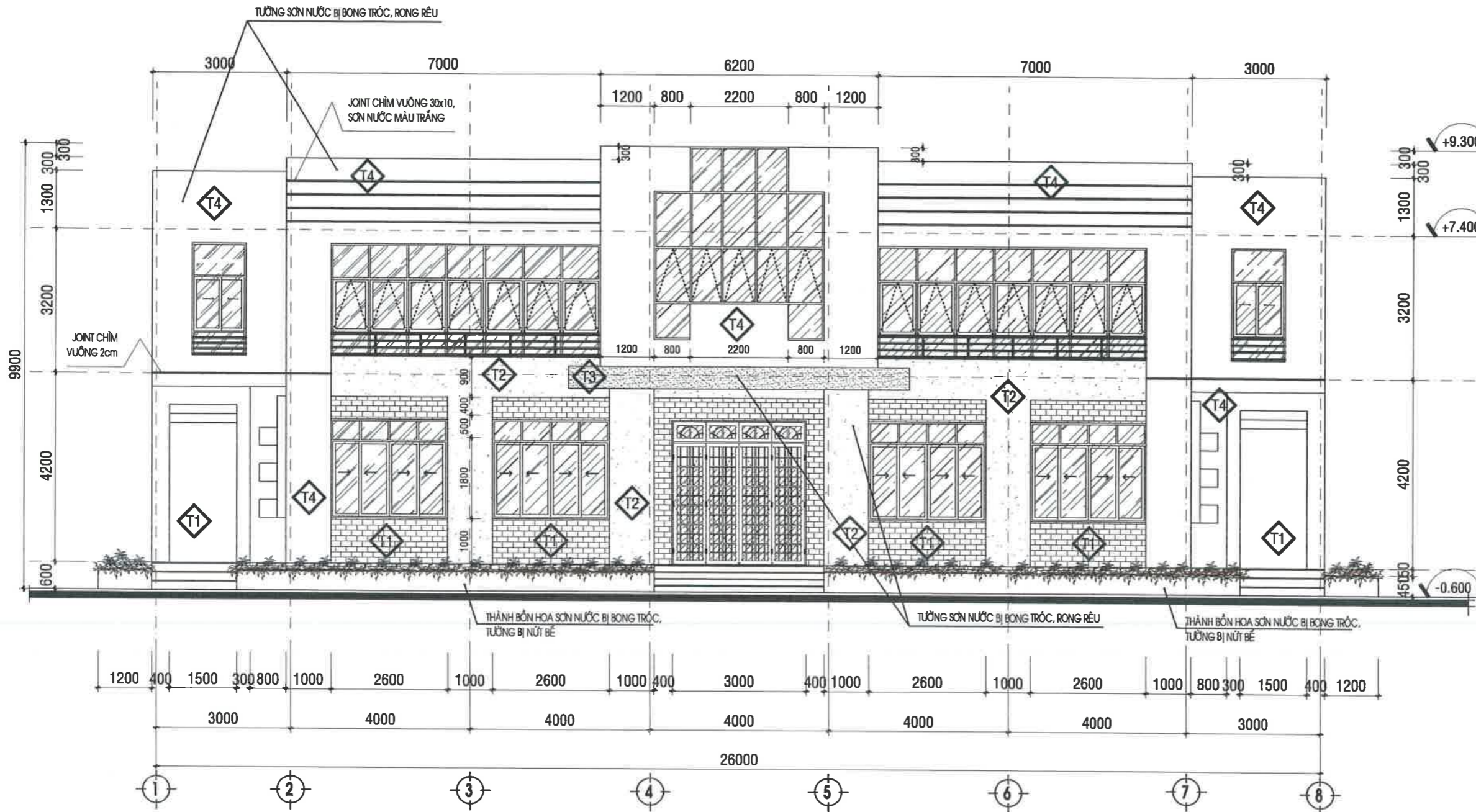

MẶT ĐỨNG CHÍNH HIỆN TRẠNG.

TL: 1/100

CHÚ THÍCH:

***MÀU SƠN NGOÀI:**

- T1 : ỐP GẠCH GỐM MÀU ĐỎ
- T2 : TƯỜNG SƠN MÀU XANH VỎ ĐẬU
- T3 : TƯỜNG SƠN MÀU ĐỎ ĐỎ
- T4 : TƯỜNG SƠN NƯỚC MÀU XÁM TRẮNG

***MÀU SƠN TRONG NHÀ:**

SƠN NƯỚC MÀU XÁM TRẮNG

ĐÁNH GIÁ HIỆN TRẠNG CÔNG TRÌNH:

- *** KHỐI NHÀ HIỆN TRẠNG BAO GỒM 1 TẦNG TRỆT, 1 TẦNG LẦU VÀ TẦNG MÁI GỒM MÁI TÒN KẾT HỢP MÁI BTCT.
1. - TOÀN BỘ TƯỜNG NGOÀI VÀ TƯỜNG TRONG BỊ BONG TRÓC, ĐÓNG RÊU MỐC, CẦN ĐƯỢC PHỤC HỒI.
 2. - SÀN MÁI BTCT BỊ THẤM NƯỚC
 3. - CỬA ĐI VÀ CỬA SỐ BỊ HƯ HỎNG, CONG VÊN, CẦN ĐƯỢC PHỤC HỒI CHO PHÙ HỢP (CÁC VỊ TRÍ CỬA ĐÁNH DẤU THEO MẶT BẰNG BỐ TRÍ).
 4. - MÁI LỢP TÒN SÓNG VUÔNG DÀY 0,45mm ĐÃ BỊ RỈ SÉT, THẤM DỘT (DO THÁO LẤP LẠI TẤM DẪN ĐIỆN NĂNG LƯỢNG MẶT TRỜI HIỆN HỮU).
 5. - TRẦN LẦU, TRẦN KHU VỆ SINH BỊ THẤM DỘT
 6. - XÀ GỖ MÁI BỊ HƯ HỎNG KHOẢNG 14 CÂY 6M
 7. - THIẾT BỊ VỆ SINH BỊ HƯ HỎNG, KHÔNG SỬ DỤNG ĐƯỢC
 8. - BỐN HOA BỊ NGHIÊNG, NÚT TƯỜNG

GHI CHÚ (Notes)

03				
02				
01				
ORD.	REVISED BY	DATE	REVISIONAL CONTENT	
STT	NGƯỜI SỬA	NGÀY SỬA	NỘI DUNG SỬA	
CHỦ ĐẦU TƯ - OWNER: P. GIÁM ĐỐC				
ĐƠN VỊ THIẾT KẾ - CONSULTANT: GIÁM ĐỐC				
TỔ CHỨC GIÁM ĐỊNH TƯ PHÁP XÂY DỰNG				
CÔNG TY CỔ PHẦN TƯ VẤN XÂY DỰNG				
ĐC: C8-22 - ĐƯỜNG SỐ 12 - KDC 586-TPC ĐT + FAX: 0292. 3919757 Email: xaydung@acfi.com.vn Website: http://www.xaydungacfi.com.vn				
TÊN CÔNG TRÌNH - PROJECT'S NAME: HÀNG MỨC-ITEM				
SỬA CHỮA NHÀ LÂM VIỆC				
ĐIỆN LỰC THỜI LẠI				
TÊN BẢN VẼ - DRAWING'S NAME:				

MẶT ĐỨNG CHÍNH HIỆN TRẠNG

CHỦ NHIỆM - GOVERNED BY:

KS. ASEAN. LÊ THANH TÂM

CHỦ TRÌ - PRESIDENED BY:

KS. NGUYỄN THỊ NGỌC ÁNH

KIỂM TRA - CHECK BY:

KS. NGUYỄN THỊ NGỌC ÁNH

THIẾT KẾ - DESIGNED BY:

KS. NGUYỄN CHÍ LINH

VẼ - DRAWN BY:

KS. NGUYỄN CHÍ LINH

HOÀN THÀNH - COMPLETION DATE

THÁNG 03 NĂM 2026

KÍ HIỆU - DWG.NO

HT: 04/10

ISSUED FOR: DESIGN DRAWINGS FOR EXECUTION OF BUILDING WORKS (MỤC ĐÍCH PHÁT HÀNH: THIẾT KẾ BẢN VẼ THI CÔNG)

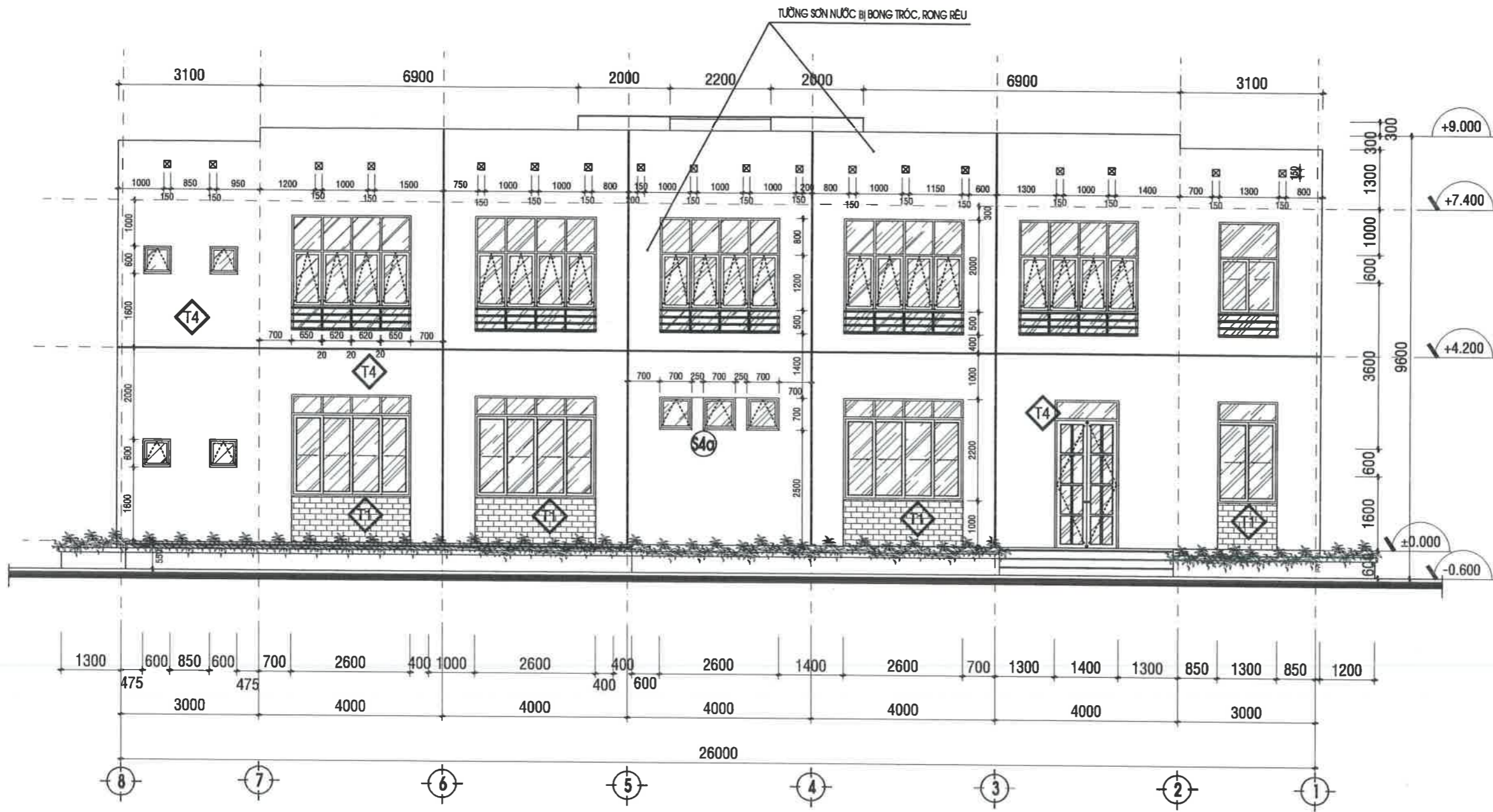

MẶT ĐỨNG TRỤC 8-1 HIỆN TRẠNG.
TL: 1/100

CHÚ THÍCH:

- *MÀU SƠN NGOÀI:
- *MÀU SƠN TRONG NHÀ:
- ◻ T1 : ỐP GẠCH GỐM MÀU ĐỎ
- ◻ T2 : TƯỜNG SƠN MÀU XANH VỎ ĐẬU
- ◻ T3 : TƯỜNG SƠN MÀU ĐỎ ĐÔ
- ◻ T4 : TƯỜNG SƠN NƯỚC MÀU XÁM TRẮNG
- ◻ S40

GHI CHÚ
(Notes)

03			
02			
01			
ORD.	REVISED BY	DATE	REVISIONAL CONTENT
STT	NGƯỜI SỬA	NGÀY SỬA	NỘI DUNG SỬA
CHỦ ĐẦU TƯ - OWNER:		GIÁM ĐỐC	
CÔNG TY ĐIỆN LỰC		THÀNH PHỐ CẦN THƠ	
ĐƠN VỊ THIẾT KẾ - CONSULTANT:		GIÁM ĐỐC	
TỔ CHỨC GIÁM ĐỊNH TƯ PHÁP XÂY DỰNG		CÔNG TY CỔ PHẦN	
TƯ VẤN XÂY DỰNG		ACI	
ĐC: C8-22 - ĐƯỜNG SỐ 12 - KDC 586 TP. CẦN THƠ		LÊ THANH TÂM	
ĐT + FAX: 0292.3918757 Email: xaydung@aciviet.com		Website: http://www.xaydungaciviet.com.vn	
TÊN CÔNG TRÌNH - PROJECT'S NAME:		HANG MỘC ITEM	
SỬA CHỮA NHÀ LÂM VIỆC		TP. CẦN THƠ	
ĐIỆN LỰC THỜI LẠI		NHÀ LÂM VIỆC	
TÊN BẢN VẼ - DRAWING'S NAME :			
MẶT ĐỨNG TRỤC 8-1 HIỆN TRẠNG			
CHỦ NHIỆM - GOVERNED BY:		KS ASEAN. LÊ THANH TÂM	
CHỦ TRÌ - PRESIDENED BY:		KS. NGUYỄN THỊ NGỌC ÁNH	
KIỂM TRA - CHECK BY:		KS. NGUYỄN THỊ NGỌC ÁNH	
THIẾT KẾ - DESIGNED BY:		KS. NGUYỄN CHÍ LINH	
VẼ - DRAWN BY:		KS. NGUYỄN CHÍ LINH	
HOÀN THÀNH - COMPLETION DATE		KÍ HIỆU - DWG.NO	
THÁNG 03 NĂM 2026		HT: 05/10	
ISSUED FOR: DESIGN DRAWINGS FOR EXECUTION OF BUILDING WORKS (MỤC ĐÍCH PHÁT HÀNH: THIẾT KẾ BẢN VẼ THI CÔNG)			

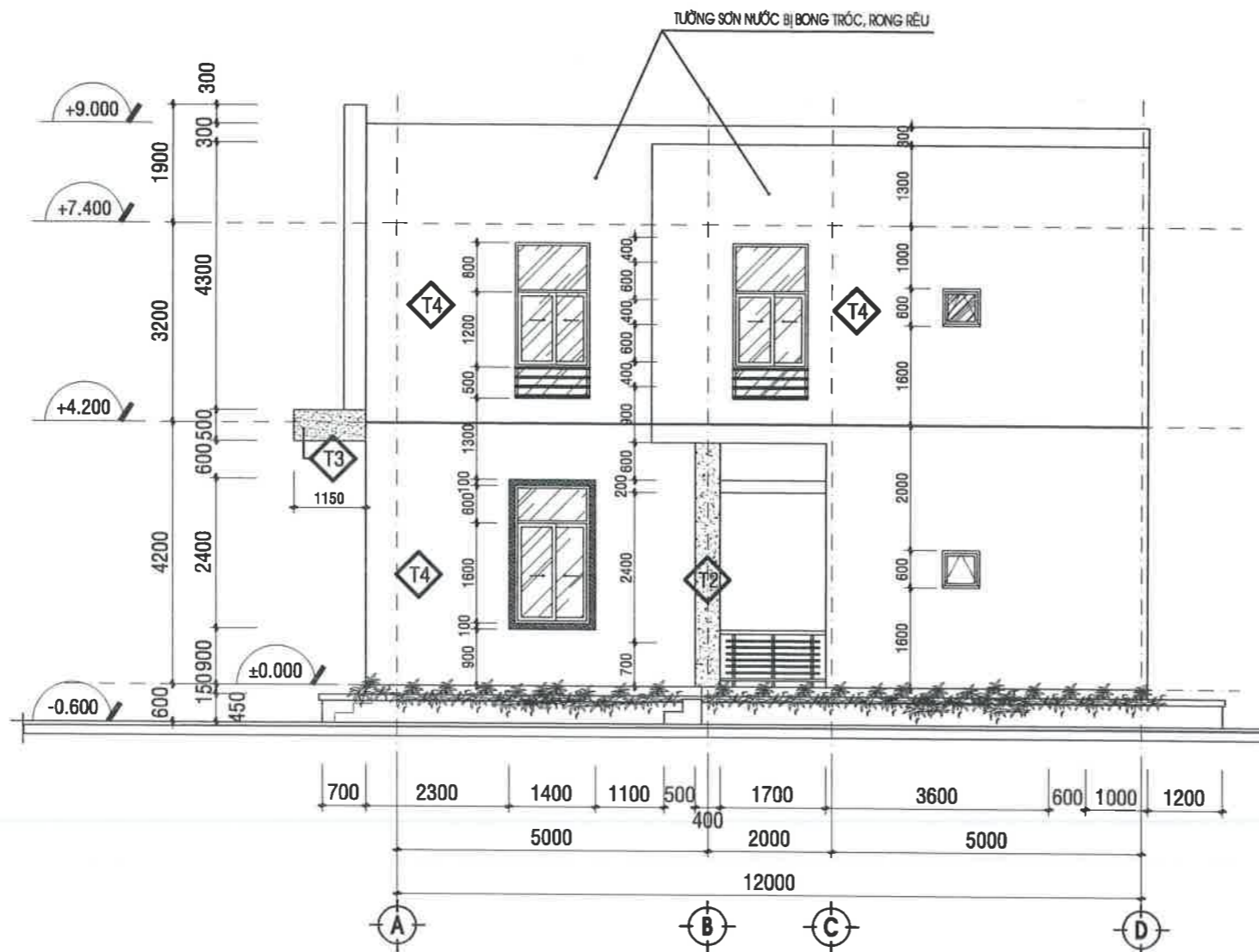

CHÚ THÍCH:

- | | |
|--|---|
| <p>*MÀU SƠN NGOÀI:</p> <ul style="list-style-type: none"> ◊T1 : ỐP GẠCH GỐM MÀU ĐỎ ◊T2 : TƯỜNG SƠN MÀU XANH VỎ ĐẬU ◊T3 : TƯỜNG SƠN MÀU ĐỎ ĐỎ ◊T4 : TƯỜNG SƠN NƯỚC MÀU XÁM TRẮNG | <p>*MÀU SƠN TRONG NHÀ:</p> <p>SƠN NƯỚC MÀU XÁM TRẮNG</p> |
|--|---|

GHI CHÚ
(Notes)

03			
02			
01			
ORD.	REVISED BY	DATE	REVISIONAL CONTENT
STT	NGƯỜI SỬA	NGÀY SỬA	NỘI DUNG SỬA

CHỦ ĐẦU TƯ - OWNER: **CÔNG TY ĐIỆN LỰC THÀNH PHỐ CẦN THƠ**
 NGUYỄN CHÍ NHƠN (Signature)
 GIẢM ĐỐC

ĐƠN VỊ THIẾT KẾ - CONSULTANT: **CÔNG TY CỔ PHẦN TƯ VẤN XÂY DỰNG ACI**
 LÊ THANH TÂM (Signature)
 GIẢM ĐỐC

TÊN CÔNG TRÌNH - PROJECTS NAME: **SỬA CHỮA NHÀ LÀM VIỆC ĐIỆN LỰC THỜI LẠI**
 NHÀ LÀM VIỆC

TÊN BẢN VẼ - DRAWING'S NAME: **MẶT ĐỨNG BÊN TRỰC A-E HIỆN TRẠNG**

CHỦ NHIỆM - GOVERNED BY: **KS. ASEAN. LÊ THANH TÂM** (Signature)

CHỦ TRÌ - PRESIDENED BY: **KS. NGUYỄN THỊ NGỌC ÁNH** (Signature)

KIỂM TRA - CHECK BY: **KS. NGUYỄN THỊ NGỌC ÁNH** (Signature)

THIẾT KẾ - DESIGNED BY: **KS. NGUYỄN CHÍ LINH** (Signature)

VẼ - DRAWN BY: **KS. NGUYỄN CHÍ LINH** (Signature)

HOÀN THÀNH - COMPLETION DATE: **THÁNG 03 NĂM 2026**
 KÍ HIỆU - DWG.NO: **HT: 06/10**

ISSUED FOR: DESIGN DRAWINGS FOR EXECUTION OF BUILDING WORKS
 (MỤC ĐÍCH PHÁT HÀNH: THIẾT KẾ BẢN VẼ THI CÔNG)

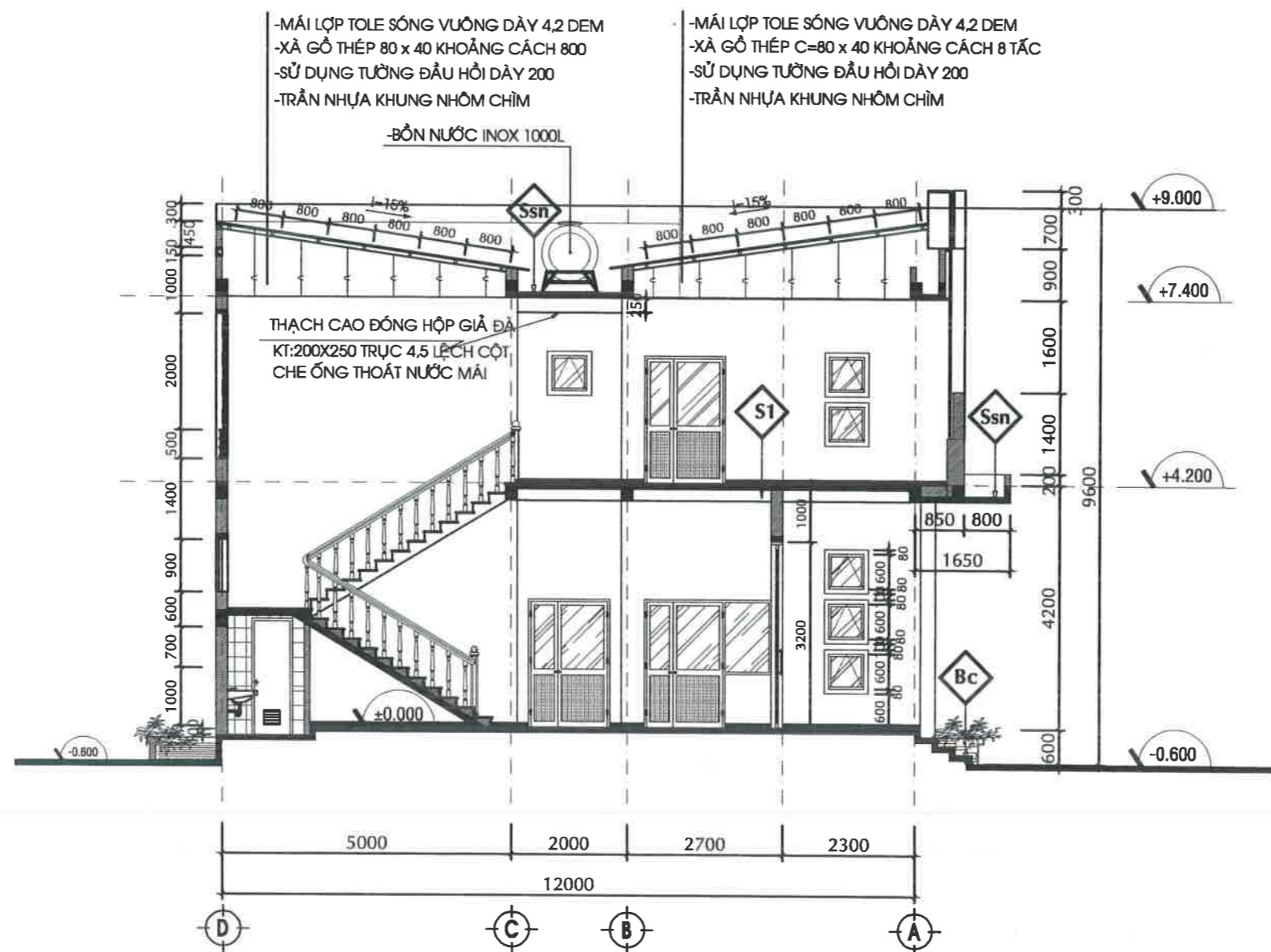

CHÚ THÍCH:

Ssn

CẤU TẠO SÊ NÔ:

- LỚP VỮA M100 DÀY TRUNG BÌNH 20, TẠO DỐC $i=2\%$ VỀ PHẪU THU NƯỚC.
- LỚP CHỐNG THẤM.
- SÀN BTCT

N1

CẤU TẠO NỀN NHÀ TẦNG TRỆT (COTE: $\pm 0.005, \pm 0.000$):

- NỀN LÁT GẠCH CERAMIC.
- VỮA LÓT M75 DÀY 30.
- LỚP BÊ TÔNG ĐÁ 4X6
- LỚP CÁT SAN LẤP, TƯỚI NƯỚC ĐẦM CHẶT.
- LỚP ĐẤT TỰ NHIÊN.

S1

CẤU TẠO SÀN LẦU 1 (COTE: +4.200):

- NỀN LÁT GẠCH CERAMIC.
- VỮA LÓT M75 DÀY 30.
- SÀN BTCT (XEM BVKC)
- VỮA TÔ TRẦN M75, DÀY 15
- TRÉT BÊ SƠN NƯỚC MÀU TRẮNG.

Bc

CẤU TẠO NỀN BẬC CẤP:

- NỀN LÁT GẠCH CERAMIC.
- LỚP VỮA TÔ M75 DÀY 20.
- BẬC CẤP XÂY GẠCH THỂ M75
- LỚP BTÔNG ĐÁ 4X6
- LỚP CÁT SAN LẤP TƯỚI NƯỚC ĐẦM CHẶT.
- LỚP ĐẤT TỰ NHIÊN.

MẶT CẮT A-A TL: 1/100

GHI CHÚ (Notes)

03			
02			
01			
ORD.	REVISED BY	DATE	REVISIONAL CONTENT
STT	NGƯỜI SỬA	NGÀY SỬA	NỘI DUNG SỬA

CHỦ ĐẦU TƯ - OWNER: GIẢM ĐỐC

CÔNG TY ĐIỆN LỰC THÀNH PHỐ CẦN THƠ

ĐƠN VỊ THIẾT KẾ - CONSULTANT: GIẢM ĐỐC

TỔ CHỨC GIÁM ĐỊNH TƯ PHÁP XÂY DỰNG
 CÔNG TY CỔ PHẦN TƯ VẤN XÂY DỰNG
 ĐC: C8-22 - ĐƯỜNG SỐ 12 / KDC 606-TRC
 ĐT + FAX: (028) 3919157 Email: xaydungac@gmail.com
 Website: http://www.xaydungac.com.vn

TÊN CÔNG TRÌNH - PROJECT'S NAME: HÀNG MỤC - ITEM
 SỬA CHỮA NHÀ LÂM VIỆC ĐIỆN LỰC THỜI LẠI NHÀ LÂM VIỆC

TÊN BẢN VẼ - DRAWING'S NAME:

MẶT CẮT A-A

CHỦ NHIỆM - GOVERNED BY: KS. ASEAN. LÊ THANH TÂM

CHỦ TRÌ - PRESIDENED BY: KS. NGUYỄN THỊ NGỌC ÁNH

KIỂM TRA - CHECK BY: KS. NGUYỄN THỊ NGỌC ÁNH

THIẾT KẾ - DESIGNED BY: KS. NGUYỄN CHÍ LINH

VẼ - DRAWN BY: KS. NGUYỄN CHÍ LINH

HOÀN THÀNH - COMPLETION DATE: THÁNG 03 NĂM 2026
 KÍ HIỆU - DWG.NO: HT: 07/10

ISSUED FOR: DESIGN DRAWINGS FOR EXECUTION OF BUILDING WORKS (MỤC ĐÍCH PHÁT HÀNH: THIẾT KẾ BẢN VẼ THI CÔNG)

BẢNG THỐNG KÊ CỬA HIỆN TRẠNG

TÊN GỌI - KÝ HIỆU	SỐ LƯỢNG			SỐ CÁCH	KÍCH THƯỚC		VẬT LIỆU	GHI CHÚ
	TRỆT	LẦU 1	T.CỘNG		RỘNG	CAO		
CỬA ĐI SẮT KÍNH Đ1	01		01	02	3000	3200	KHUNG SẮT HỘP	SƠN DẦU MÀU TRẮNG
CỬA ĐI SẮT KÍNH Đ2	02		02	04	3200	3200	KHUNG SẮT HỘP	SƠN DẦU MÀU TRẮNG
CỬA ĐI SẮT KÍNH Đ3	02		02		2000	2200	KHUNG SẮT HỘP	SƠN DẦU MÀU TRẮNG
CỬA ĐI SẮT KÍNH Đ4	05		05		1400	2200	KHUNG SẮT HỘP	SƠN DẦU MÀU TRẮNG
CỬA ĐI SẮT KÍNH Đ5	02	04	06	02	900	2200	KHUNG SẮT HỘP	SƠN DẦU MÀU TRẮNG
CỬA ĐI SẮT KÍNH Đ5a	01	01	02	01	900	2200	KHUNG SẮT HỘP	SƠN DẦU MÀU TRẮNG
CỬA ĐI SẮT KÍNH Đ6	01		01	02	1400	3200	KHUNG SẮT HỘP	SƠN DẦU MÀU TRẮNG
CỬA ĐI SẮT KÍNH Đ6a	01		01	01	800	1900	KHUNG SẮT HỘP	SƠN DẦU MÀU TRẮNG
CỬA ĐI SẮT KÍNH Đ7	02	02	04	01	900	2000	CỬA ĐI NHỰA	
CỬA ĐI SẮT KÍNH Đ8		02	02		1400	2200	KHUNG SẮT HỘP	SƠN DẦU MÀU TRẮNG
CỬA ĐI SẮT KÍNH Đ9		02	02	02	1400	2200	KHUNG SẮT HỘP	SƠN DẦU MÀU TRẮNG
CỬA SỔ SẮT KÍNH S1	07		07	04	2600	2200	KHUNG SẮT HỘP	SƠN DẦU MÀU TRẮNG
CỬA SỔ SẮT KÍNH S2	01		01	02	1200	2200	KHUNG SẮT HỘP	SƠN DẦU MÀU TRẮNG
CỬA SỔ SẮT KÍNH S3	03	03	06	01	600	600	KHUNG SẮT HỘP	SƠN DẦU MÀU TRẮNG
CỬA SỔ SẮT KÍNH S4	01		01	02	1300	2500	KHUNG SẮT HỘP	SƠN DẦU MÀU TRẮNG
CỬA SỔ SẮT KÍNH S4a	01		03	01	700	700	KHUNG SẮT HỘP	SƠN DẦU MÀU TRẮNG
CỬA SỔ SẮT KÍNH S5		01	01	02	1300	2200	KHUNG SẮT HỘP	SƠN DẦU MÀU TRẮNG
CỬA SỔ SẮT KÍNH S6		05	05	04	2600	2500	KHUNG SẮT HỘP	SƠN DẦU MÀU TRẮNG
CỬA SỔ SẮT KÍNH S7		07	07	02	1200	2500	KHUNG SẮT HỘP	SƠN DẦU MÀU TRẮNG
CỬA SỔ SẮT KÍNH S8		02	02		6000		KHUNG SẮT HỘP	SƠN DẦU MÀU TRẮNG
CỬA SỔ SẮT KÍNH S9		01	01		3800	2500	KHUNG SẮT HỘP	SƠN DẦU MÀU TRẮNG

GHI CHÚ
(Notes)

03			
02			
01			
ORD.	REVISED BY	DATE	REVISIONAL CONTENT
STT	NGƯỜI SỬA	NGÀY SỬA	NỘI DUNG SỬA

CHỦ ĐẦU TƯ - OWNER:  GIÁM ĐỐC

CÔNG TY ĐIỆN LỰC
THÀNH PHỐ CẦN THƠ
 Nguyễn Chí Nhơ

ĐƠN VỊ THIẾT KẾ - CONSULTANT:  GIÁM ĐỐC

TỔ CHỨC GIÁM ĐỊNH TƯ PHÁP XÂY DỰNG
CÔNG TY CỔ PHẦN
TƯ VẤN XÂY DỰNG
 LÊ THÀNH TÂM
ĐC: C8-22 - ĐƯỜNG SỐ 42 - KDC 586-TPC
ĐT + FAX: 0292. 3919757 Email: xaydung@agi.com
Website: http://www.xaydungagi.com.vn

TÊN CÔNG TRÌNH - PROJECT'S NAME: HÀNG MÀC - ITEM
SỬA CHỮA NHÀ LÀM VIỆC
ĐIỆN LỰC THỜI LẠM - TP. CẦN THƠ NHÀ LÀM VIỆC

TÊN BẢN VẼ - DRAWING'S NAME:

BẢNG THỐNG KÊ CỬA HIỆN TRẠNG

CHỦ NHIỆM - GOVERNED BY: 
KS. ASEAN. LÊ THANH TÂM

CHỦ TRÌ - PRESIDENED BY:
KS. NGUYỄN THỊ NGỌC ÁNH

KIỂM TRA - CHECK BY:
KS. NGUYỄN THỊ NGỌC ÁNH

THIẾT KẾ - DESIGNED BY:
KS. NGUYỄN CHÍ LINH

VẼ - DRAWN BY:
KS. NGUYỄN CHÍ LINH

HOÀN THÀNH - COMPLETION DATE: KÍ HIỆU - DWG.NO

THÁNG 03 NĂM 2026 HT: 08/10

ISSUED FOR: DESIGN DRAWINGS FOR EXECUTION OF BUILDING WORKS
(MỤC ĐÍCH PHÁT HÀNH: THIẾT KẾ BẢN VẼ THI CÔNG)



HIỆN TRẠNG TƯỜNG NGOÀI NHÀ, TRẦN BỊ THÂM, BONG TRÓC, ĐÓNG RÊU

GHI CHÚ
(Notes)

03			
02			
01			
ORD. STT	REVISOR NGƯỜI SỬA	DATE NGÀY SỬA	REVISIONAL CONTENT NỘI DUNG SỬA

CHỦ ĐẦU TƯ - OWNER: **ĐIỆN LỰC** GIÁM ĐỐC

CÔNG TY ĐIỆN LỰC
THÀNH PHỐ CẦN THƠ

Nguyễn Chí Nhơn

ĐƠN VỊ THIẾT KẾ - CONSULTANT: **ACT** GIÁM ĐỐC

TỔ CHỨC GIÁM ĐỊNH TƯ PHÁP XÂY DỰNG
CÔNG TY CỔ PHẦN
TƯ VẤN XÂY DỰNG **ACT**
ĐC: C8-22 - ĐƯỜNG SỐ 12 - KDC 586-TPCT
ĐT + FAX: 0282.3919157 - Email: xpv@act.com.vn
Website: http://www.xaydungact.com.vn

TÊN CÔNG TRÌNH - PROJECT'S NAME: **LIÊN TỈNH** HÀNG MỤC - ITEM

SỬA CHỮA NHÀ LÀM VIỆC
ĐIỆN LỰC THỜI LẠI NHÀ LÀM VIỆC

TÊN BẢN VẼ - DRAWING'S NAME:

HÌNH ẢNH HIỆN TRẠNG 01

CHỦ NHIỆM - GOVERNED BY:
KS. ASEAN. LÊ THANH TÂM

CHỦ TRÌ - PRESIDENED BY:
KS. NGUYỄN THỊ NGỌC ÁNH

KIỂM TRA - CHECK BY:
KS. NGUYỄN THỊ NGỌC ÁNH

THIẾT KẾ - DESIGNED BY:
KS. NGUYỄN CHÍ LINH

VẼ - DRAWN BY:
KS. NGUYỄN CHÍ LINH

HOÀN THÀNH - COMPLETION DATE KÍ HIỆU - DWG.NO

THÁNG 03 NĂM 2026 HT: 09/10

ISSUED FOR: DESIGN DRAWINGS FOR EXECUTION OF BUILDING WORKS
(MỤC ĐÍCH PHÁT HÀNH: THIẾT KẾ BẢN VẼ THI CÔNG)



HIỆN TRẠNG CỬA BỊ HỎNG, KHÔNG KHÉP KÍN ĐƯỢC

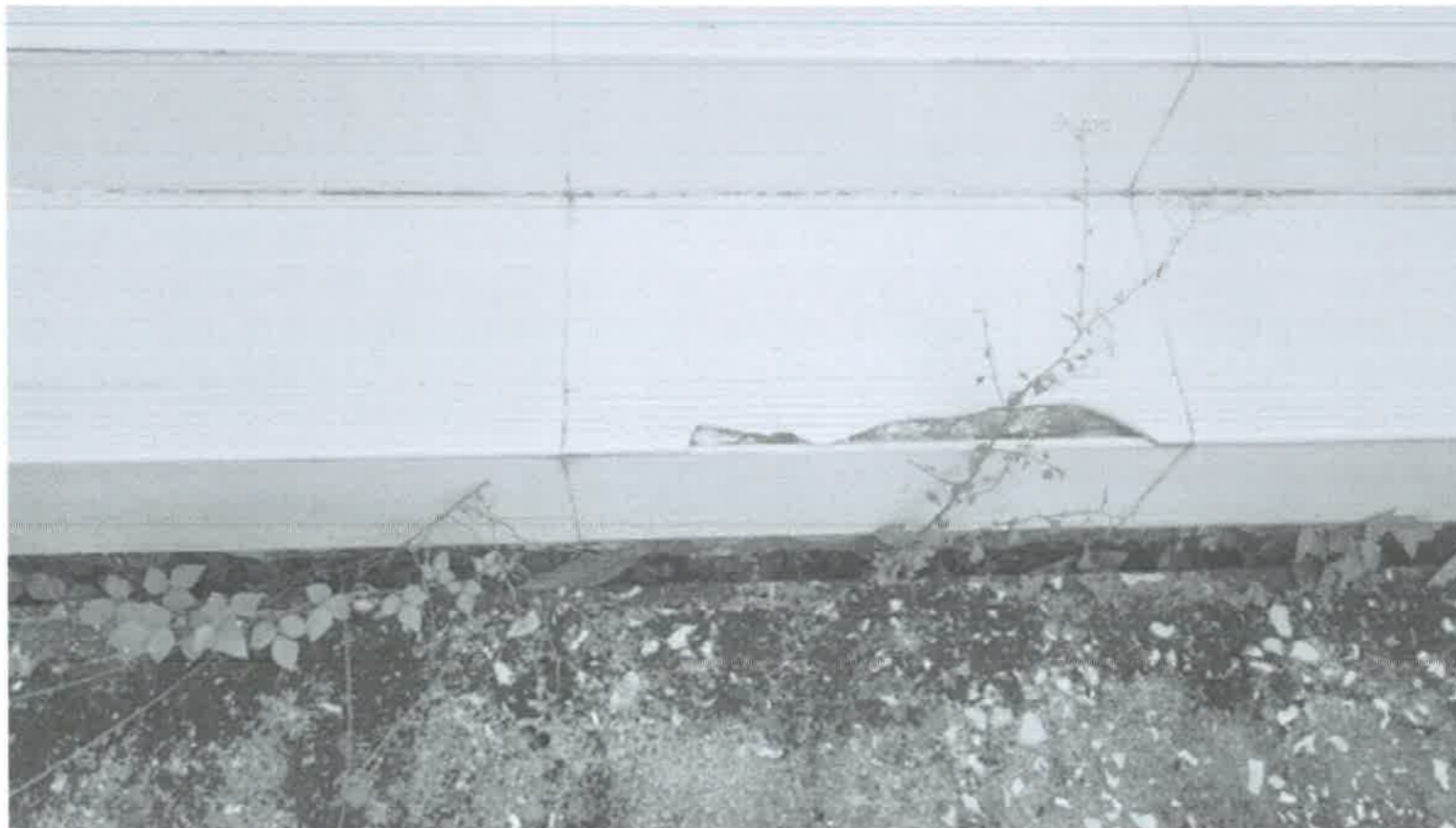

HIỆN TRẠNG NỀN XUNG QUANH NHÀ BỊ LÚN, BỂ ĐẠN NỀN SÂN

GHI CHÚ
(Notes)

03			
02			
01			
ORD.	REVISED BY	DATE	REVISIONAL CONTENT
STT	NGƯỜI SỬA	NGÀY SỬA	NỘI DUNG SỬA

CHỦ ĐẦU TƯ - OWNER: P. GIÁM ĐỐC

CÔNG TY ĐIỆN LỰC
THÀNH PHỐ CẦN THƠ
Nguyễn Chí Nhơn

ĐƠN VỊ THIẾT KẾ - CONSULTANT: GIÁM ĐỐC

TỔ CHỨC GIÁM ĐỊNH TƯ PHÁP XÂY DỰNG
CÔNG TY CỔ PHẦN
TƯ VẤN XÂY DỰNG AGI
ĐC: C8-22 - ĐƯỜNG SỐ 32 - KDC 586-TPCT
ĐT + FAX: 0292. 3919751 Email: xaydungagi@gmail.com
Website: http://www.xaydungagi.com.vn
LÊ THANH TÂM

TÊN CÔNG TRÌNH - PROJECT'S NAME: HÀNG NHÀ - ITEM
SỬA CHỮA NHÀ LÀM VIỆC
ĐIỆN LỰC THỜI LẠI NHÀ LÀM VIỆC

TÊN BẢN VẼ - DRAWING'S NAME:

HÌNH ẢNH HIỆN TRẠNG 02

CHỦ NHIỆM - GOVERNED BY:
KS. ASEAN. LÊ THANH TÂM

CHỦ TRÌ - PRESIDENED BY:
KS. NGUYỄN THỊ NGỌC ÁNH

KIỂM TRA - CHECK BY:
KS. NGUYỄN THỊ NGỌC ÁNH

THIẾT KẾ - DESIGNED BY:
KS. NGUYỄN CHÍ LINH

VẼ - DRAWN BY:
KS. NGUYỄN CHÍ LINH

HOÀN THÀNH - COMPLETION DATE KÍ HIỆU - DWG.NO

THÁNG 03 NĂM 2026 HT: 10/10

ISSUED FOR: DESIGN DRAWINGS FOR EXECUTION OF BUILDING WORKS
(MỤC ĐÍCH PHÁT HÀNH: THIẾT KẾ BẢN VẼ THI CÔNG)

Khu vệ sinh: phục hồi trần, cửa và thiết bị vệ sinh, chống thấm sàn
 phục hồi 20 tấm gạch ốp ceramic 25x40cm

GHI CHÚ
(Notes)

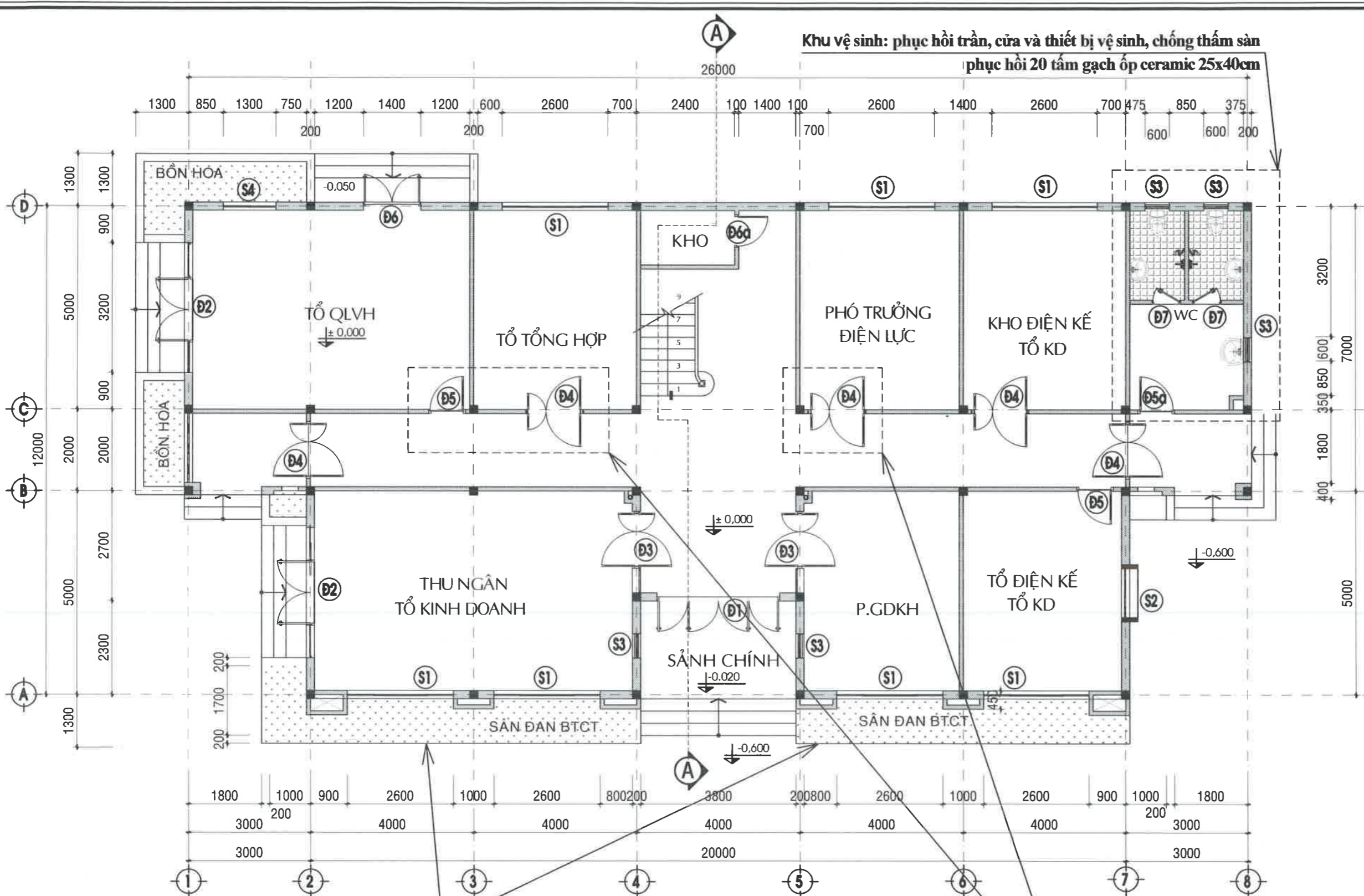

03				
02				
01				
ORD.	REVISED BY	DATE	REVISIONAL CONTENT	
STT	NGƯỜI SỬA	NGÀY SỬA	NỘI DUNG SỬA	
CHỦ ĐẦU TƯ - OWNER: CÔNG TY ĐIỆN LỰC THÀNH PHỐ CẦN THƠ				
ĐƠN VỊ THIẾT KẾ - CONSULTANT: ACI				
TÊN CÔNG TRÌNH - PROJECT'S NAME: SỬA CHỮA NHÀ LÀM VIỆC ĐIỆN LỰC THỐI LAI				

TÊN BẢN VẼ - DRAWING'S NAME: MẶT BẰNG PHỤC HỒI TẦNG TRỆT	
CHỦ NHIỆM - GOVERNED BY: KS. ASEAN. LÊ THANH TÂM	
CHỦ TRÌ - PRESIDENED BY: KS. NGUYỄN THỊ NGỌC ÁNH	
KIỂM TRA - CHECK BY: KS. NGUYỄN THỊ NGỌC ÁNH	
THIẾT KẾ - DESIGNED BY: KS. NGUYỄN CHÍ LINH	
VẼ - DRAWN BY: KS. NGUYỄN CHÍ LINH	
HOÀN THÀNH - COMPLETION DATE	KÍ HIỆU - DWG.NO
THÁNG 03 NĂM 2026	NCSC: 01/19

Tháo dỡ bồn hoa, phục hồi thành sân bê tông

- BT ĐÁ 1x2 M200, DÀY 80mm
- LƯỚI THÉP Ø8a150
- TẤM CAO SU LÓT
- NỀN HIỆN HỮU ĐẦM CHẶT

MẶT BẰNG PHỤC HỒI TẦNG TRỆT
TL: 1/100

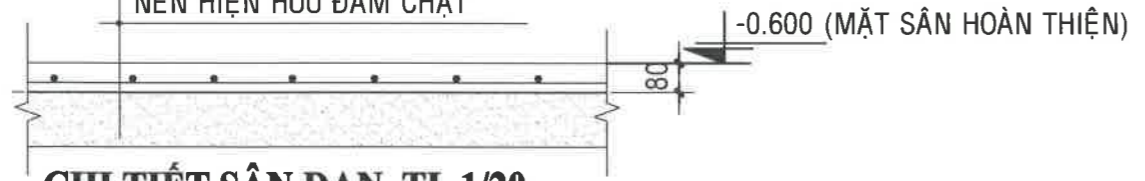

Vị trí phục hồi cửa

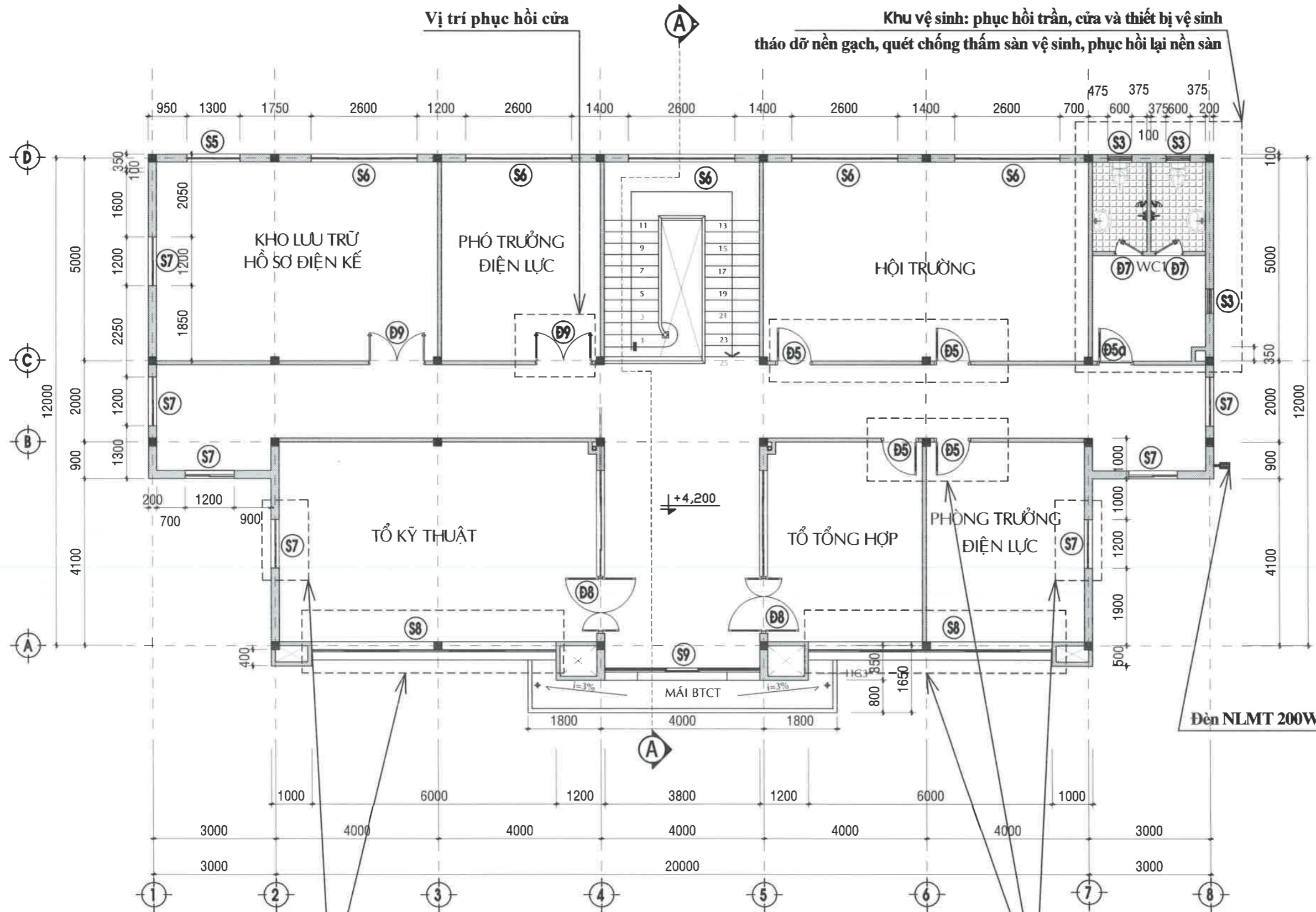

MẶT BẰNG PHỤC HỒI TẦNG LẦU
TL: 1/100

GHI CHÚ
(Notes)

03				
02				
01				
ORD.	REVISED BY	DATE	REVISIONAL CONTENT	
STT	NGƯỜI SỬA	NGÀY SỬA	NỘI DUNG SỬA	
CHỦ ĐẦU TƯ - OWNER			P. GIÁM ĐỐC	
CÔNG TY ĐIỆN LỰC THÀNH PHỐ CẦN THƠ			Nguyễn Chí Nhơn	
ĐƠN VỊ THIẾT KẾ - CONSULTANT			GIÁM ĐỐC	
TỔ CHỨC GIÁM ĐỊNH TƯ PHÁP XÂY DỰNG CÔNG TY CỔ PHẦN TƯ VẤN XÂY DỰNG			ACI	
ĐC: C8-22 - ĐƯỜNG SỐ 12 - KDC 586-TPCT ĐT + FAX: (092) 3919751 Email: xaydung@aciviet.com Website: http://www.xaydungaci.com.vn			LÊ THANH TÂM	
TÊN CÔNG TRÌNH - PROJECT'S NAME			HẠNG MỤC - ITEM	
SỬA CHỮA NHÀ LÀM VIỆC ĐIỆN LỰC THỜI LẠI			NHÀ LÀM VIỆC	
TÊN BẢN VẼ - DRAWING'S NAME:				
MẶT BẰNG PHỤC HỒI TẦNG LẦU				
CHỦ NHIỆM - GOVERNED BY:			KS ASEAN. LÊ THANH TÂM	
CHỦ TRÌ - PRESIDENED BY:			KS. NGUYỄN THỊ NGỌC ÁNH	
KIỂM TRA - CHECK BY:			KS. NGUYỄN THỊ NGỌC ÁNH	
THIẾT KẾ - DESIGNED BY:			KS. NGUYỄN CHÍ LINH	
VẼ - DRAWN BY:			KS. NGUYỄN CHÍ LINH	
HOÀN THÀNH - COMPLETION DATE			KÍ HIỆU - DWG.NO	
THÁNG 03 NĂM 2026			NCSC: 02/19	
ISSUED FOR: DESIGN DRAWINGS FOR EXECUTION OF BUILDING WORKS (MỤC ĐÍCH PHÁT HÀNH: THIẾT KẾ BẢN VẼ THI CÔNG)				

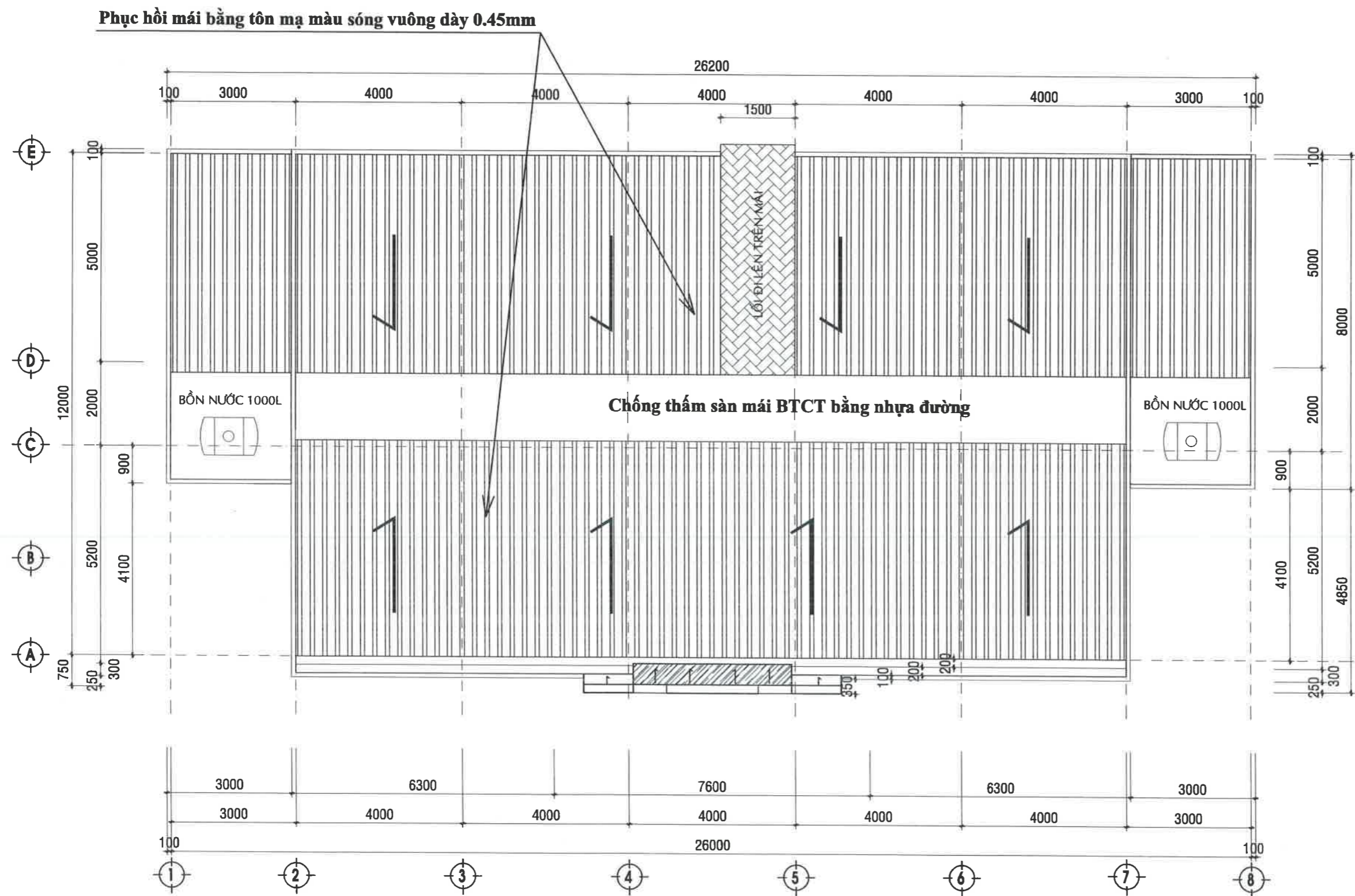

GHI CHÚ
(Notes)

03			
02			
01			
ORD.	REVISED BY	DATE	REVISIONAL CONTENT
STT	NGƯỜI SỬA	NGÀY SỬA	NỘI DUNG SỬA

CHỦ ĐẦU TƯ - OWNER: **CÔNG TY ĐIỆN LỰC THỜI LẠI** GIÁM ĐỐC

CÔNG TY ĐIỆN LỰC THỜI LẠI

THÀNH PHỐ CẦN THƠ

Nguyễn Chí Nhơn

ĐƠN VỊ THIẾT KẾ - CONSULTANT: **CÔNG TY CỔ PHẦN TƯ VẤN XÂY DỰNG ACI** GIÁM ĐỐC

TỔ CHỨC GIÁM ĐỊNH TƯ PHÁP XÂY DỰNG

ĐC: C8-22 - ĐƯỜNG SỐ 42 - KDC 586-TPCT

ĐT + FAX: 0292. 3919757 Email: info@ayungaci.com.vn

Website: <http://www.ayungaci.com.vn>

LÊ THANH TÂM

TÊN CÔNG TRÌNH - PROJECT'S NAME: **HANG MÙI - ITEM SỬA CHỮA NHÀ LÀM VIỆC ĐIỆN LỰC THỜI LẠI** NHÀ LÀM VIỆC

TÊN BẢN VẼ - DRAWING'S NAME:

MẶT BẰNG PHỤC HỒI MÁI

CHỦ NHIỆM - GOVERNED BY:	<i>[Signature]</i>
KS. ASEAN. LÊ THANH TÂM	
CHỦ TRÌ - PRESIDENED BY:	<i>[Signature]</i>
KS. NGUYỄN THỊ NGỌC ÁNH	
KIỂM TRA - CHECK BY:	<i>[Signature]</i>
KS. NGUYỄN THỊ NGỌC ÁNH	
THIẾT KẾ - DESIGNED BY:	<i>[Signature]</i>
KS. NGUYỄN CHÍ LINH	
VẼ - DRAWN BY:	<i>[Signature]</i>
KS. NGUYỄN CHÍ LINH	

HOÀN THÀNH - COMPLETION DATE	KÍ HIỆU - DWG.NO
THÁNG 03 NĂM 2026	NCSC: 03/19

ISSUED FOR: DESIGN DRAWINGS FOR EXECUTION OF BUILDING WORKS (MỤC ĐÍCH: ỨNG DỤNG TRONG THI CÔNG)

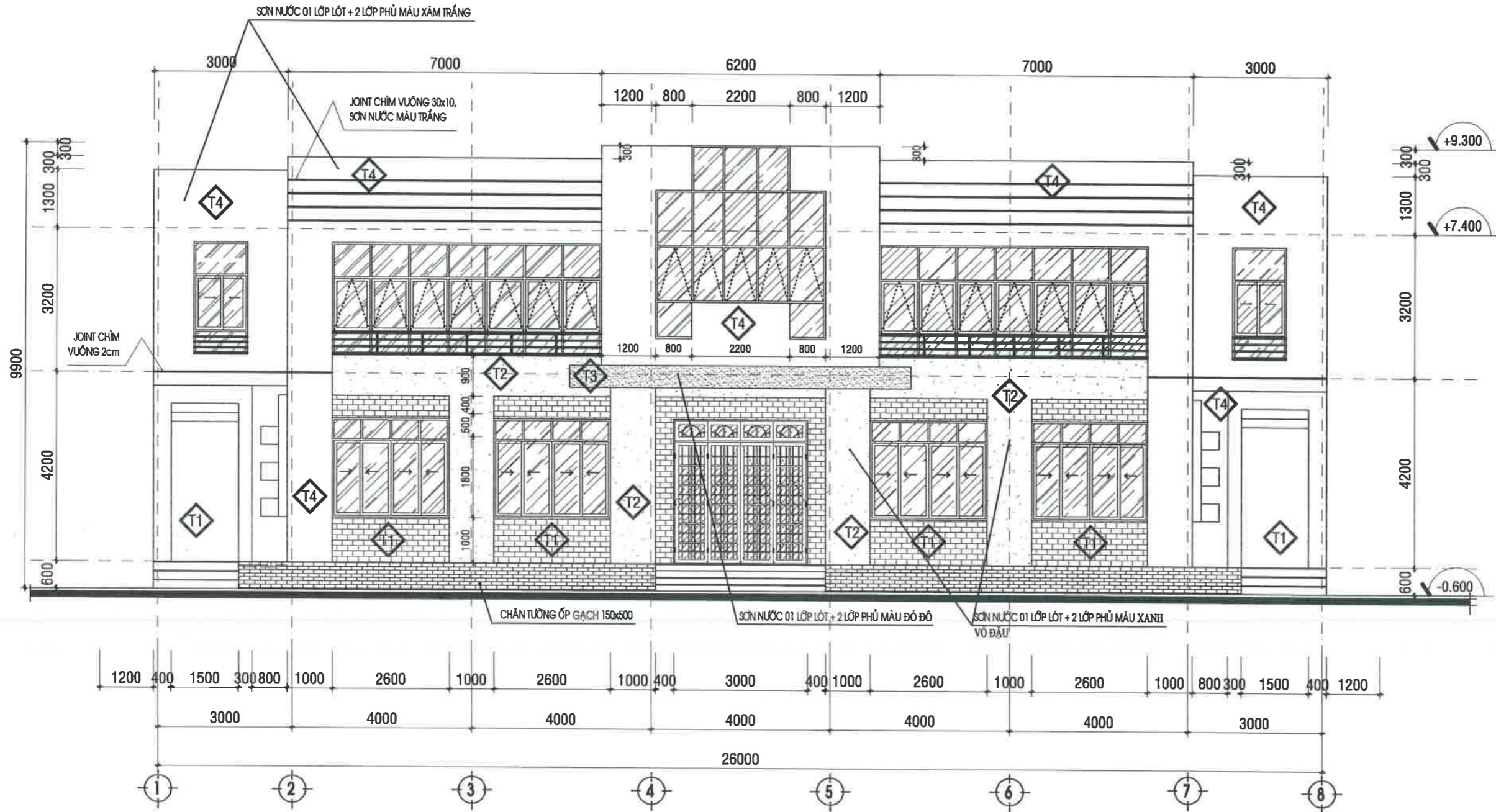

MẶT ĐỨNG CHÍNH.
TL: 1/100

CHÚ THÍCH:

- *MÀU SƠN NGOÀI:** ***MÀU SƠN TRONG NHÀ:**
- ◊T1 : ỐP GẠCH GỐM MÀU ĐỎ
 - ◊T2 : TƯỜNG SƠN MÀU XANH VỎ ĐẬU
 - ◊T3 : TƯỜNG SƠN MÀU ĐỎ ĐỎ
 - ◊T4 : TƯỜNG SƠN NƯỚC MÀU XÁM TRẮNG

GẠCH ỐP CHÂN TƯỜNG
GẠCH MEN 150x500,
MÀU XÁM HOA VĂN KẾ NGANG

GHI CHÚ
(Notes)

03				
02				
01				
ORD.	REVISED BY	DATE	REVISIONAL CONTENT	
STT	NGƯỜI SỬA	NGÀY SỬA	NỘI DUNG SỬA	
CHỦ ĐẦU TƯ - OWNER:				P. GIÁM ĐỐC
CÔNG TY ĐIỆN LỰC THÀNH PHỐ CẦN THƠ				
TỔ CHỨC GIÁM ĐỊNH TƯ PHÁP XÂY DỰNG CÔNG TY CỔ PHẦN TƯ VẤN XÂY DỰNG AGP ĐC: C8-22 - ĐƯỜNG SỐ 32 - KDC 586-TPCT ĐT + FAX: 0292. 391979 / Email: xaydung@agp.vn Website: http://www.xaydungagp.com.vn				
TÊN CÔNG TRÌNH - PROJECT'S NAME: HANG MỤC-ITEM SỬA CHỮA NHÀ LAM VIỆC DIỆN LỰC THỜI LẠU - TP CẦN THƠ				
TÊN BẢN VẼ - DRAWING'S NAME:				

MẶT ĐỨNG CHÍNH

CHỦ NHIỆM - GOVERNED BY: KS. ASEAN. LÊ THANH TÂM	
CHỦ TRÌ - PRESIDENED BY: KS. NGUYỄN THỊ NGỌC ÁNH	
KIỂM TRA - CHECK BY: KS. NGUYỄN THỊ NGỌC ÁNH	
THIẾT KẾ - DESIGNED BY: KS. NGUYỄN CHÍ LINH	
VẼ - DRAWN BY: KS. NGUYỄN CHÍ LINH	
HOÀN THÀNH - COMPLETION DATE	KÍ HIỆU - DWG.NO
THÁNG 03 NĂM 2026	NCSC: 04/19

ISSUED FOR: DESIGN DRAWINGS FOR EXECUTION OF BUILDING WORKS
(MỤC ĐÍCH PHÁT HÀNH: THIẾT KẾ BẢN VẼ THI CÔNG)

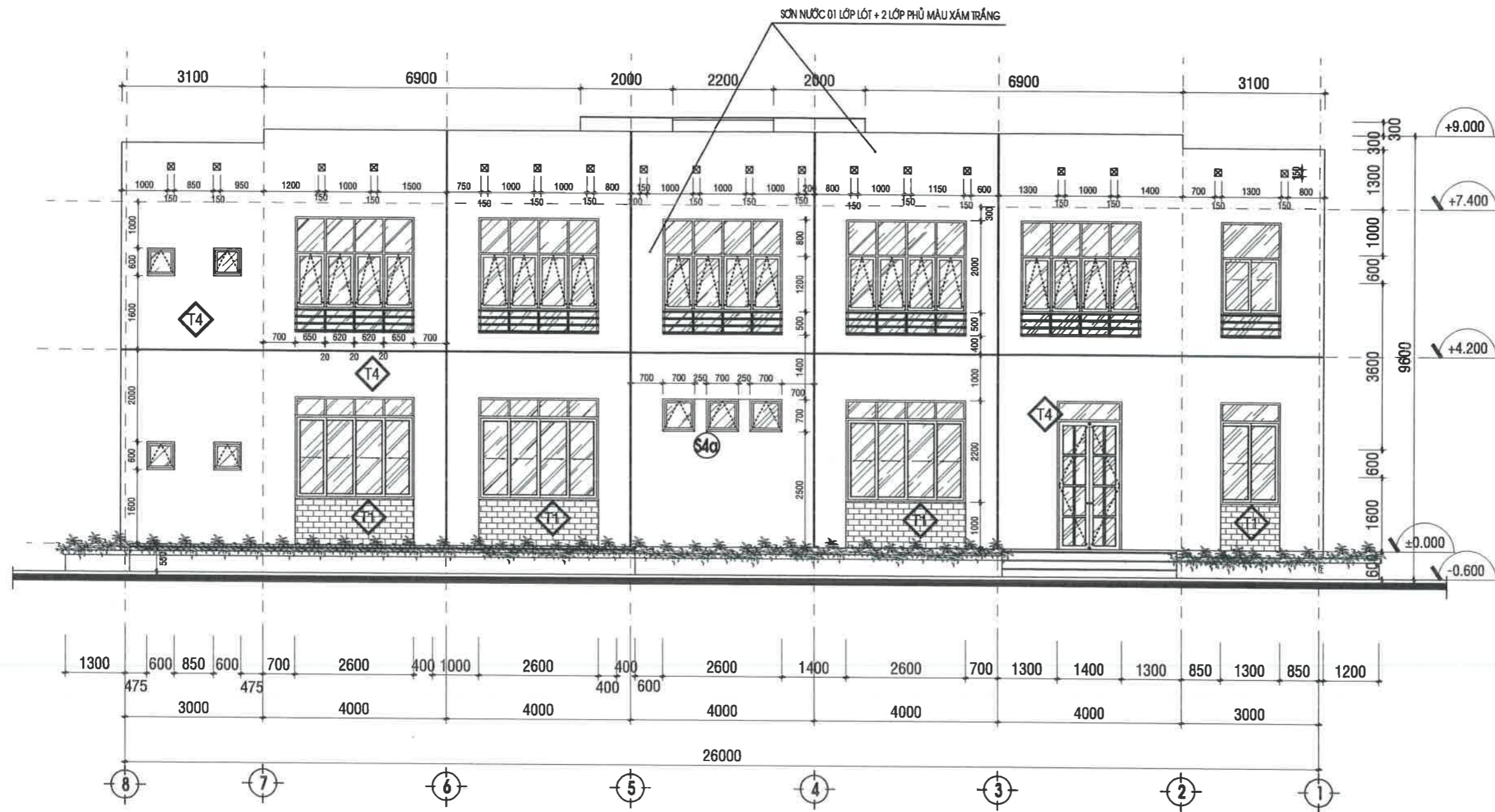

MẶT ĐỨNG TRỰC 8-1 HIỆN TRẠNG.
TL: 1/100

CHÚ THÍCH:

***MÀU SƠN NGOÀI:**

***MÀU SƠN TRONG NHÀ:**

◊T1 : ỐP GẠCH GỐM MÀU ĐỎ

SƠN NƯỚC MÀU XÁM TRẮNG
(KHÔNG SƠN CÁC VỊ TRÍ ỐP TẤM NHỰA)

◊T2 : TƯỜNG SƠN MÀU XANH VỎ ĐẬU

◊T3 : TƯỜNG SƠN MÀU ĐỎ ĐỎ

◊T4 : TƯỜNG SƠN NƯỚC MÀU XÁM TRẮNG

GHI CHÚ
(Notes)

03			
02			
01			
ORD.	REVISOR	DATE	REVISIONAL CONTENT
STT	NGƯỜI SỬA	NGÀY SỬA	NỘI DUNG SỬA

CHỦ ĐẦU TƯ - OWNER: **CÔNG TY ĐIỆN LỰC THÀNH PHỐ CẦN THƠ**
 NGUYỄN CHÍ NHƠN
 GIÁM ĐỐC

ĐƠN VỊ THIẾT KẾ - CONSULTANT: **AGI**
 TỔ CHỨC GIÁM ĐỊNH TƯ PHÁP XÂY DỰNG
 CÔNG TY CỔ PHẦN TƯ VẤN XÂY DỰNG
 ĐC: C8-22 - ĐƯỜNG SỐ 12 - KÙC 586 - TPC
 ĐT + FAX: 0292. 3919757 Email: agi@agicon.com.vn
 Website: http://www.agicon.com.vn
 LÊ THANH TÂM
 GIÁM ĐỐC

TÊN CÔNG TRÌNH - PROJECT'S NAME: **SỬA CHỮA NHÀ LÂM VIỆC ĐIỆN LỰC THỜI LẠI**
 HANG MỤC ITEM: **NHÀ LÂM VIỆC**

TÊN BẢN VẼ - DRAWING'S NAME:

MẶT ĐỨNG TRỰC 8-1

CHỦ NHIỆM - GOVERNED BY:
 KS. ASEAN. LÊ THANH TÂM

CHỦ TRÌ - PRESIDENED BY:
 KS. NGUYỄN THỊ NGỌC ÁNH

KIỂM TRA - CHECK BY:
 KS. NGUYỄN THỊ NGỌC ÁNH

THIẾT KẾ - DESIGNED BY:
 KS. NGUYỄN CHÍ LINH

VẼ - DRAWN BY:
 KS. NGUYỄN CHÍ LINH

HOÀN THÀNH - COMPLETION DATE: KÍ HIỆU - DWG.NO

THÁNG 03 NĂM 2026 NCSC: 05/19

ISSUED FOR: DESIGN DRAWINGS FOR EXECUTION OF BUILDING WORKS
 (MỤC ĐÍCH PHÁT HÀNH I: THIẾT KẾ BẢN VẼ TII CÔNG)

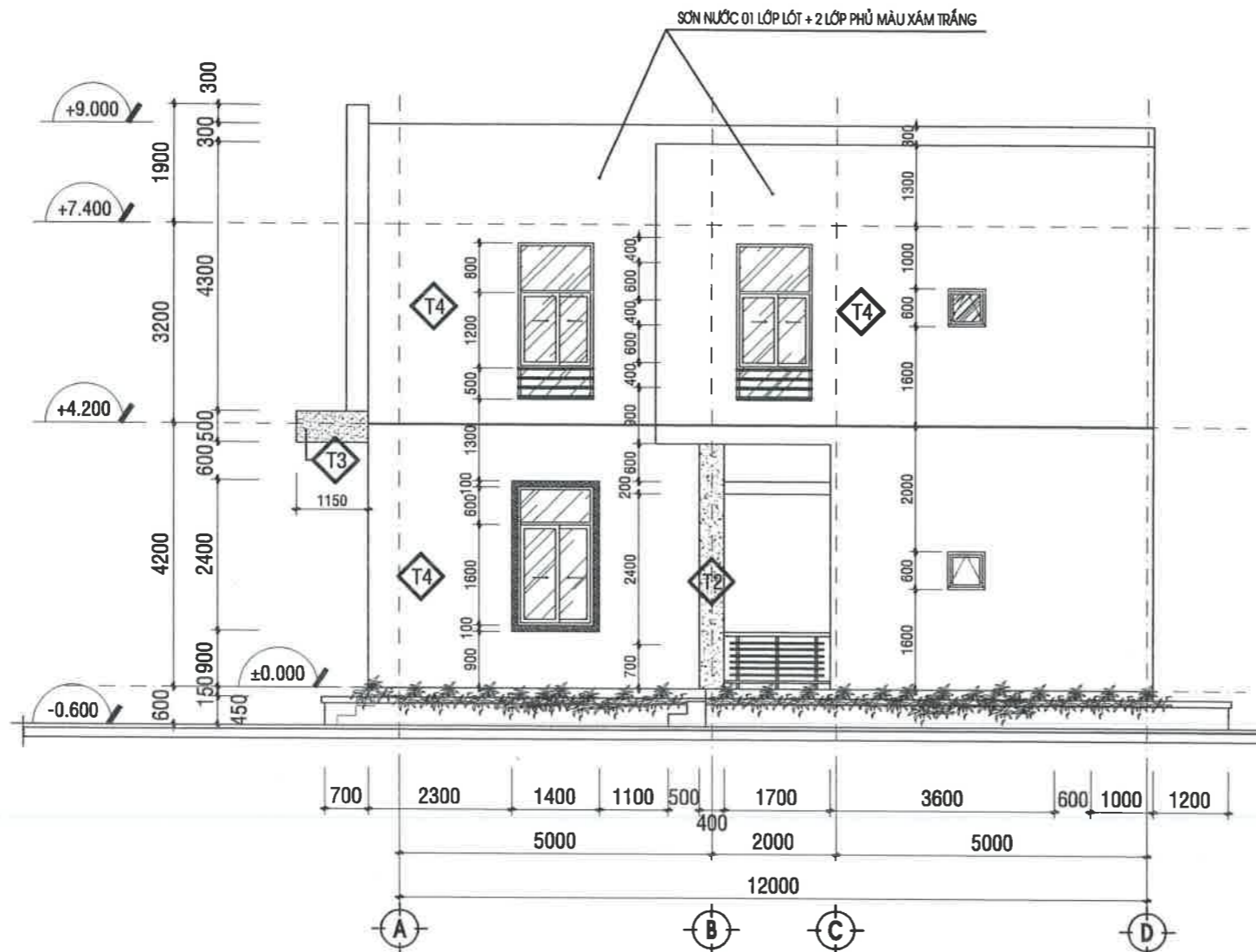

MẶT ĐỨNG BÊN TRỰC A-E

TL: 1/100

CHÚ THÍCH:

*MÀU SƠN NGOÀI:

- T1** : ỐP GẠCH GỐM MÀU ĐỎ
- T2** : TƯỜNG SƠN MÀU XANH VỎ ĐẬU
- T3** : TƯỜNG SƠN MÀU ĐỎ ĐỎ
- T4** : TƯỜNG SƠN NƯỚC MÀU XÁM TRẮNG

*MÀU SƠN TRONG NHÀ:
SƠN NƯỚC MÀU XÁM TRẮNG

GHI CHÚ
(Notes)

03			
02			
01			
ORD.	REVISED BY	DATE	REVISIONAL CONTENT
STT	NGƯỜI SỬA	NGÀY SỬA	NỘI DUNG SỬA

CHỦ ĐẦU TƯ - OWNER: P. GIÁM ĐỐC

CÔNG TY ĐIỆN LỰC
THÀNH PHỐ CẦN THƠ
NGUYỄN CHÍ NHƠN

ĐƠN VỊ THIẾT KẾ - CONSULTANT: GIÁM ĐỐC

TỔ CHỨC GIÁM ĐỊNH TƯ PHÁP XÂY DỰNG
CÔNG TY CỔ PHẦN
TU VẤN XÂY DỰNG
ĐC: C8-22 - ĐƯỜNG SỐ 312 - KDC 586-TRC
ĐT + FAX: 0292. 3919787 Email: xaydung@pvm.vn
Website: http://www.pvm.vn

TÊN CÔNG TRÌNH - PROJECT'S NAME: HÀNG MỤC - ITEM
SỬA CHỮA NHÀ LÂM VIỆC
ĐIỆN LỰC THỜI LẠI NHÀ LÂM VIỆC

TÊN BẢN VẼ - DRAWING'S NAME:

MẶT ĐỨNG BÊN TRỰC A-E

CHỦ NHIỆM - GOVERNED BY:
KS ASEAN. LÊ THANH TÂM

CHỦ TRÌ - PRESIDENCED BY:
KS. NGUYỄN THỊ NGỌC ÁNH

KIỂM TRA - CHECK BY:
KS. NGUYỄN THỊ NGỌC ÁNH

THIẾT KẾ - DESIGNED BY:
KS. NGUYỄN CHÍ LINH

VẼ - DRAWN BY:
KS. NGUYỄN CHÍ LINH

HOÀN THÀNH - COMPLETION DATE KÍ HIỆU - DWG.NO

THÁNG 03 NĂM 2026 NCSC: 06/19

ISSUED FOR: DESIGN DRAWINGS FOR EXECUTION OF BUILDING WORKS
(MỤC ĐÍCH PHÁT HÀNH: THIẾT KẾ BẢN VẼ THI CÔNG)

- MÁI LỚP TOLE SÓNG VUÔNG DÀY 0.45mm
 - XÀ GỖ THÉP 40x80x1.8 KHOẢNG CÁCH 800
 - SỬ DỤNG TƯỜNG ĐẦU HỒI DÀY 200
 - TRẦN XEN LULO KHUNG NHÔM NỔI

CẤU TẠO SẼ NÔ:
 - LỚP VỮA M100 DÀY TRUNG BÌNH 20, TẠO DỐC $i=2\%$
 - VÊ PHẾU THU NƯỚC.
 - LỚP CHỐNG THẤM.
 - SÀN BTCT

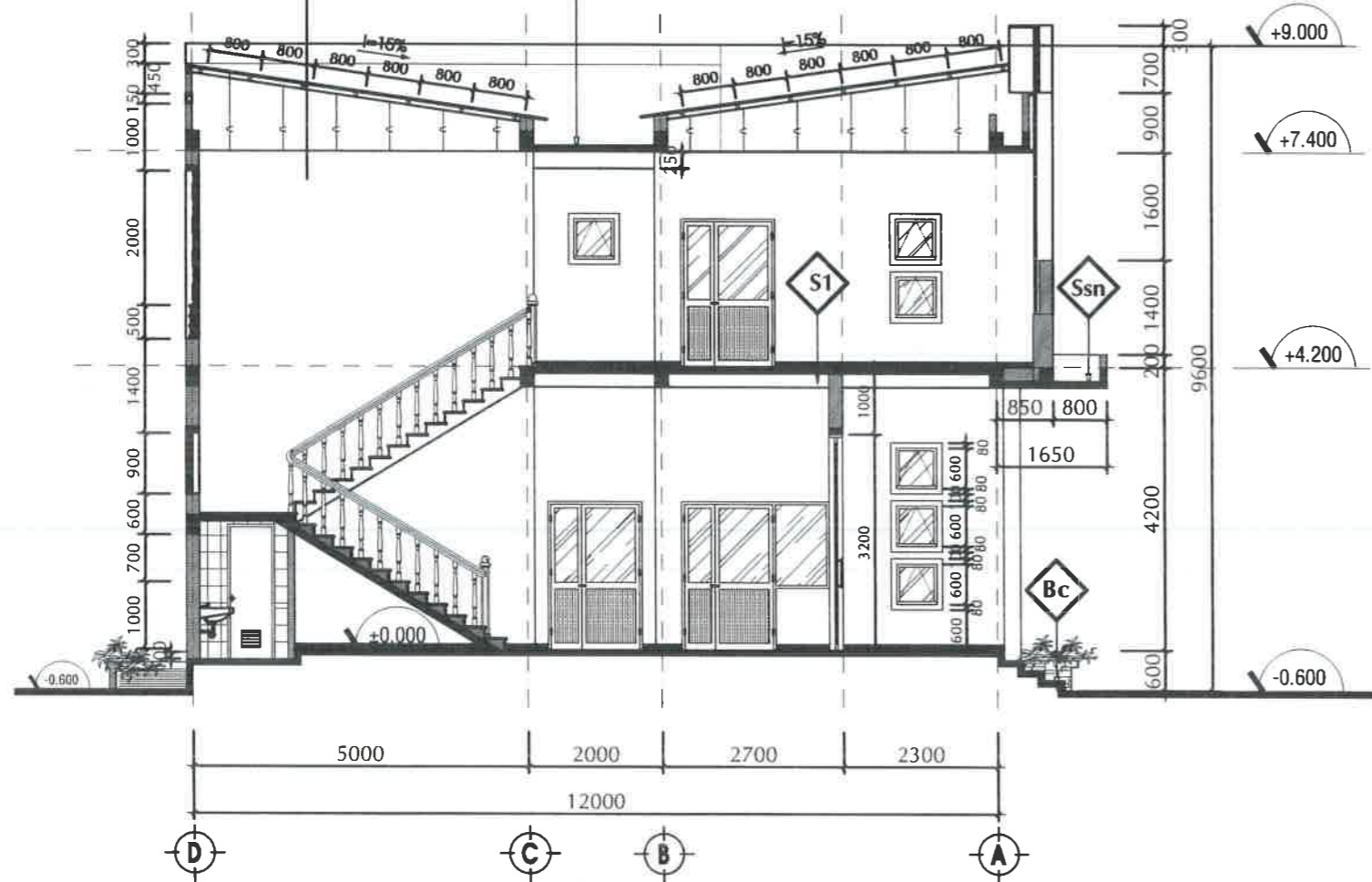

MẶT CẮT A-A TL: 1/100

BIỆN PHÁP PHỤC HỒI HIỆN TRẠNG:

- Phục hồi cửa hư cũ bằng cửa khung nhôm kính (hệ nhôm tương đương xingfa)
- Phục hồi toàn bộ tường ngoài và tường trong, dầm trần:
 - Tường ngoài, dầm, trần:
 - + Cạo tẩy, vệ sinh sạch sẽ toàn bộ lớp sơn cũ bám trên tường.
 - + Bả bằng matit vào tường, sơn tường bằng 01 lớp lót chống kiềm + 02 lớp sơn phủ.
 - Tường trong:
 - + TẦNG TRỆT: Tường, cột dầm sàn:
 - Cạo tẩy, vệ sinh sạch sẽ toàn bộ lớp sơn cũ bám trên tường.
 - Bả bằng matit vào tường, sơn tường bằng 01 lớp lót chống kiềm + 02 lớp sơn phủ.
 - + TẦNG LẦU: Tường:
 - Vệ sinh bề mặt tường
 - Ốp tấm hoàn thiện chống ẩm tường.
- Phục hồi mái tôn, trần nhà vệ sinh, trần lầu, chống thấm sàn mái:
 - Tháo dỡ tấm NLMT hiện hữu, mái tôn hiện hữu.
 - Tháo dỡ xà gỗ hiện hữu bị rỉ sét.
 - Lắp đặt phục hồi xà gỗ bằng thép hộp mạ kẽm 40x80x1.8mm.
 - Phục hồi mái tôn bằng tôn sóng vuông mạ màu dày 0.45mm.
 - Phục hồi trần bằng tấm cenlulo (tương đương prima) khu vệ sinh và trần tầng lầu.
 - Quét 3 lớp chống thấm sàn mái theo quy trình.
- Phục hồi nhà vệ sinh:
 - Tháo dỡ thiết bị vệ sinh bị hư (xí bệt, chậu rửa, chậu tiểu, gương soi,...).
 - Tháo dỡ nền gạch, lớp vữa lót
 - Vệ sinh nền, quét chống thấm 3 lớp
 - Cán vữa lót, phục hồi nền gạch.
 - Lắp đặt phục hồi thiết bị vệ sinh.
- Phục hồi chân nền, thành bồn hoa:
 - Tháo dỡ bồn hoa hiện hữu
 - Đổ bê tông đá 1x2 M200 phục hồi nền sân
- Phục hồi bậc cấp trục 8/(B-C):
 - Chia bậc phù hợp chiều cao nền nhà và sân.

GHI CHÚ
(Notes)

03				
02				
01				
ORD.	REVISED BY	DATE	REVISIONAL CONTENT	
STT	NGƯỜI SỬA	NGÀY SỬA	NỘI DUNG SỬA	
CHỦ ĐẦU TƯ - OWNER:		P. GIÁM ĐỐC		
ĐIÊN LỰC		Nguyễn Chí Nhơn		
CÔNG TY ĐIỆN LỰC		THÀNH PHỐ CAN THO		
ĐƠN VỊ THIẾT KẾ - CONSULTANT:		GIÁM ĐỐC		
TỔ CHỨC GIÁM ĐỊNH TƯ PHÁP XÂY DỰNG		CÔNG TY CỔ PHẦN		
TỰ VẤN XÂY DỰNG		ACT		
ĐC: C8-22 - ĐƯỜNG SỐ 12 - KDC SÔNG TRỌT		LÊ THANH TÂM		
ĐT + FAX: 0292. 351973 / Email: nguyenchilinh@gmail.com		Website: http://www.sanydungao.com.vn		
TÊN CÔNG TRÌNH - PROJECT'S NAME:		HẠNG MỤC - ITEM		
SỬA CHỮA NHÀ LÀM VIỆC		ĐIỆN LỰC THỜI LAI		
ĐIÊN LỰC THỜI LAI		NHÀ LÀM VIỆC		
TÊN BẢN VẼ - DRAWING'S NAME:				
MẶT CẮT A-A				
CHỦ NHIỆM - COVERED BY:		KS ASEAN. LÊ THANH TÂM		
CHỦ TRÌ - PRESIDENED BY:		KS. NGUYỄN THỊ NGỌC ÁNH		
KIỂM TRA - CHECK BY:		KS. NGUYỄN THỊ NGỌC ÁNH		
THIẾT KẾ - DESIGNED BY:		KS. NGUYỄN CHÍ LINH		
VẼ - DRAWN BY:		KS. NGUYỄN CHÍ LINH		
HOÀN THÀNH - COMPLETION DATE		KÍ HIỆU - DWG.NO		
THÁNG 03 NĂM 2026		NCSC: 07/19		

ISSUED FOR: DESIGN DRAWINGS FOR EXECUTION OF BUILDING WORKS
 (MỤC ĐÍCH PHÁT HÀNH: THIẾT KẾ BẢN VẼ THI CÔNG)

KHUNG KÍNH CHẾT
KÍNH CƯỜNG LỰC DÀY 8mm

KÍNH CƯỜNG LỰC DÀY 8mm

KHUNG KÍNH CHẾT
KÍNH CƯỜNG LỰC DÀY 8mm

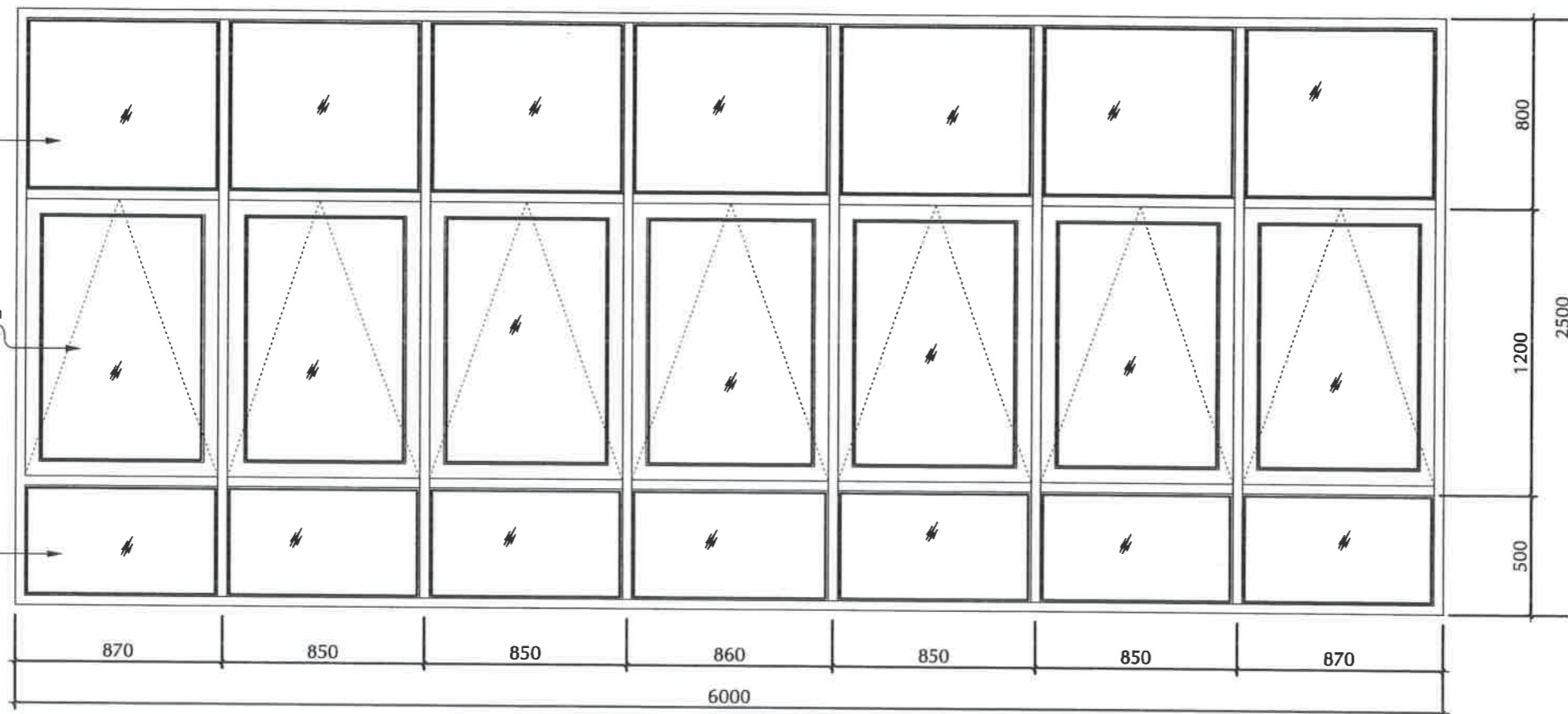

CỬA SỐ S8 (2500x6000)
(CỬA SỐ BẠC KHUNG NHÔM HỆ 55, NHÔM DÀY 1.4mm)
TL:1/25

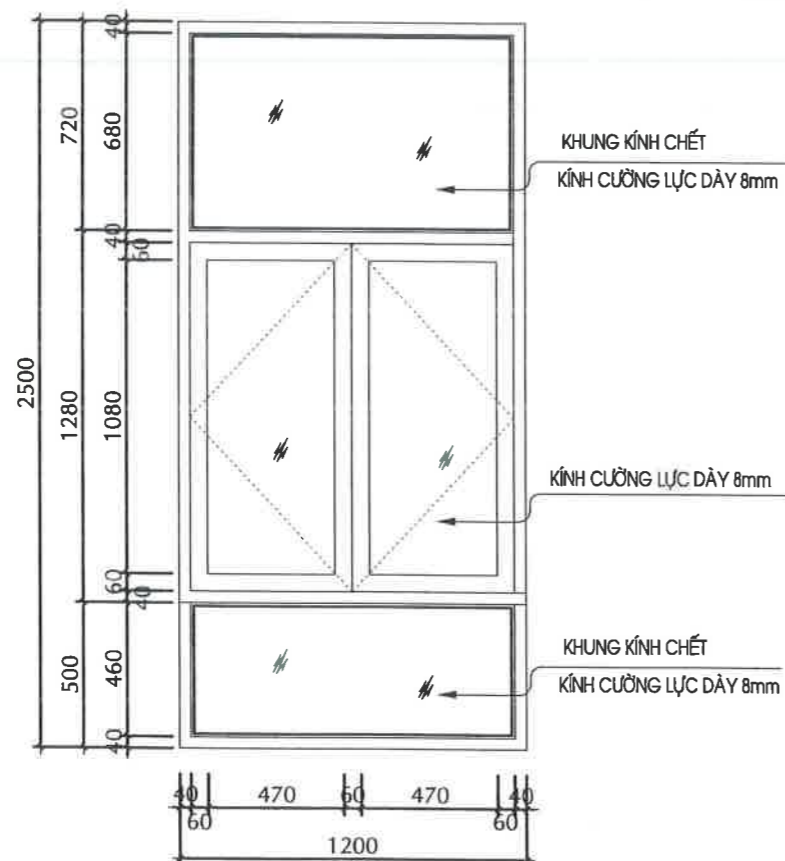

CỬA SỐ S7 (2500X1200)
(CỬA SỐ KHUNG NHÔM HỆ 55, NHÔM DÀY 1.4mm)
TL:1/25

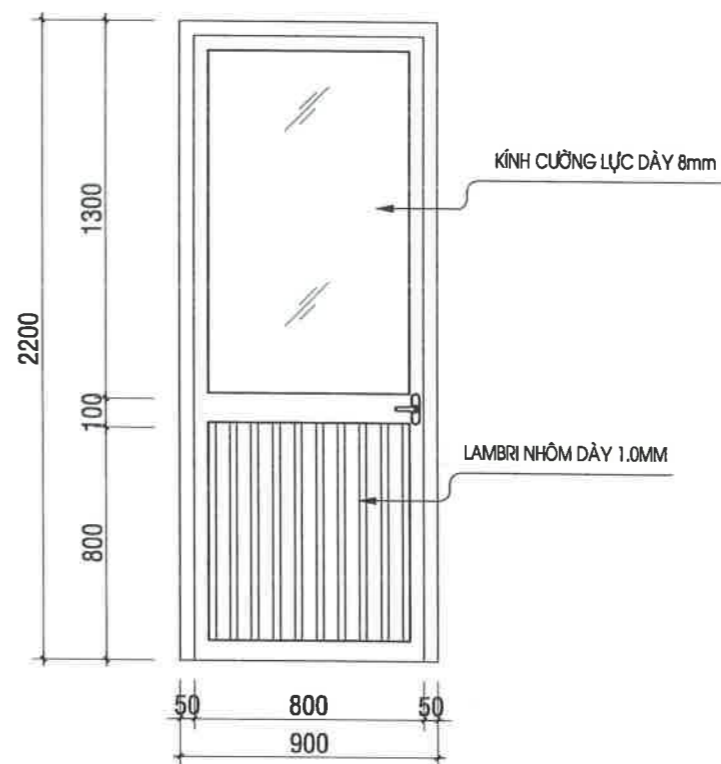

CỬA ĐI Đ5 (900X2200)
(CỬA ĐI KHUNG NHÔM HỆ 55, NHÔM DÀY 2.0mm)
TL:1/25

GHI CHÚ
(Notes)

03			
02			
01			
ORD.	REVISED BY	DATE	REVISIONAL CONTENT
STT	NGƯỜI SỬA	NGÀY SỬA	NỘI DUNG SỬA

CHỦ ĐẦU TƯ - OWNER: P. GIÁM ĐỐC

CÔNG TY ĐIỆN LỰC
THÀNH PHỐ CẦN THƠ

Nguyễn Chí Nhơn

ĐƠN VỊ THIẾT KẾ - CONSULTANT: GIẢM ĐỐC

TỔ CHỨC GIÁM ĐỊNH TƯ PHÁP XÂY DỰNG

CÔNG TY CỔ PHẦN
TỰ VẤN XÂY DỰNG

ĐC: C8-22 - ĐƯỜNG SỐ 12 - KDC 568-TPCT

ĐT + FAX: 0282.3919757 Email: xaydung@act.vn

Website: http://www.xaydungact.com.vn

TÊN CÔNG TRÌNH - PROJECT'S NAME: HÀNG MỤC-ITEM

SỬA CỬA NHÀ LÀM VIỆC ĐIỆN LỰC THỜI LẠI NHÀ LÀM VIỆC

TÊN BẢN VẼ - DRAWING'S NAME:

CHI TIẾT CỬA 01

CHỦ NHIỆM - GOVERNED BY:

KS. ASEAN. LÊ THANH TÂM

CHỦ TRÌ - PRESIDENED BY:

KS. NGUYỄN THỊ NGỌC ÁNH

KIỂM TRA - CHECK BY:

KS. NGUYỄN THỊ NGỌC ÁNH

THIẾT KẾ - DESIGNED BY:

KS. NGUYỄN CHÍ LINH

VẼ - DRAWN BY:

KS. NGUYỄN CHÍ LINH

HOÀN THÀNH - COMPLETION DATE

KÍ HIỆU - DWG.NO

THÁNG 03 NĂM 2026 NCSC: 08/19

ISSUED FOR: DESIGN DRAWINGS FOR EXECUTION OF BUILDING WORKS

(MỤC ĐÍCH PHÁT HÀNH: THIẾT KẾ BẢN VẼ THI CÔNG)

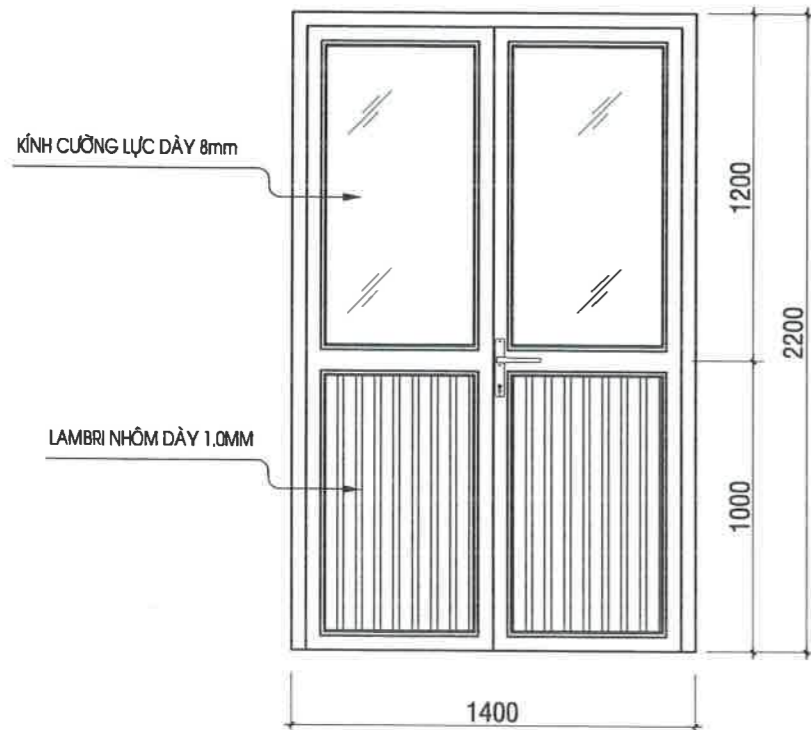

CỬA ĐI Đ4, Đ9 (1400X2200)
(CỬA SỔ KHUNG NHÔM HỆ 55, NHÔM DÀY 2.0mm)
TL:1/25

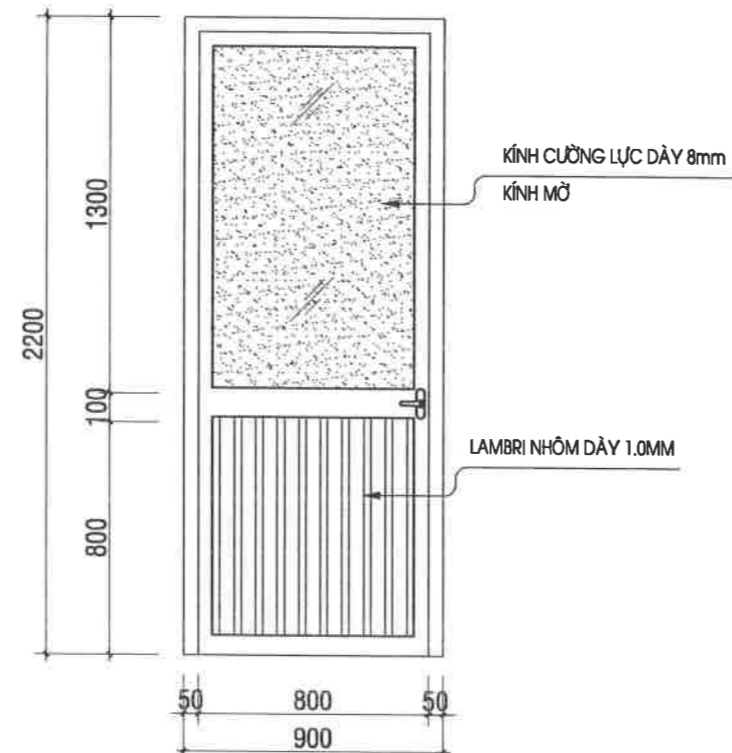

CỬA ĐI Đ5a (900X2200)
(CỬA SỔ KHUNG NHÔM HỆ 55, NHÔM DÀY 2.0mm)
TL:1/25

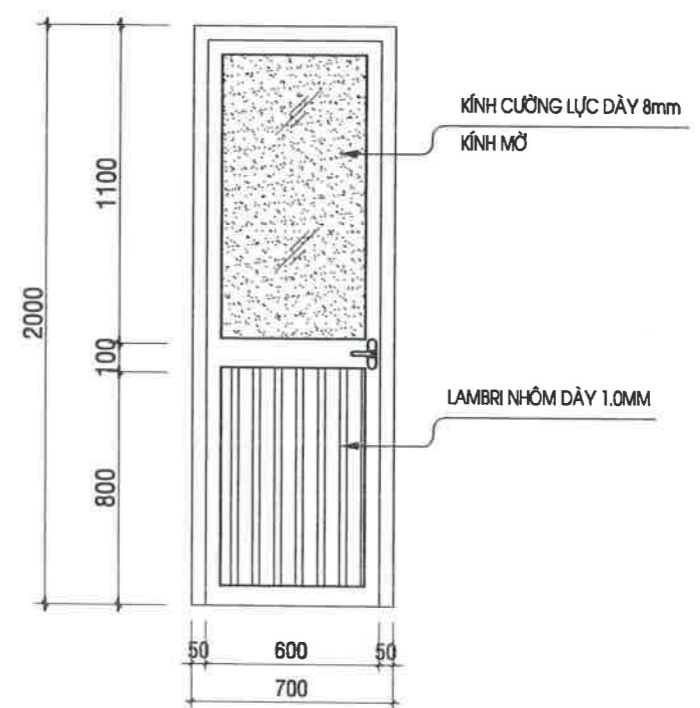

CỬA ĐI Đ7 (700X2000)
(CỬA SỔ KHUNG NHÔM HỆ 55, NHÔM DÀY 2.0mm)
TL:1/25

BẢNG THỐNG KÊ CỬA PHỤC HỒI

TÊN GỌI - KÝ HIỆU	SỐ LƯỢNG	KÍCH THƯỚC	
		RỘNG	CAO
CỬA ĐI KHUNG NHÔM KÍNH Đ4	02	1400	2200
CỬA ĐI KHUNG NHÔM KÍNH Đ5	05	900	2200
CỬA ĐI KHUNG NHÔM KÍNH Đ5a	04	900	2200
CỬA ĐI KHUNG NHÔM KÍNH Đ7	04	900	2000
CỬA ĐI KHUNG NHÔM KÍNH Đ9	01	1400	2200
CỬA SỔ KHUNG NHÔM KÍNH S7	02	1200	2500
CỬA SỔ KHUNG NHÔM KÍNH S8	02	6000	2500

GHI CHÚ (Notes)

03			
02			
01			
ORD.	REVISED BY	DATE	REVISIONAL CONTENT
STT	NGƯỜI SỬA	NGÀY SỬA	NỘI DUNG SỬA
CHỦ ĐẦU TƯ - OWNER:		P. GIÁM ĐỐC	
ĐƠN VỊ THIẾT KẾ - CONSULTANT:		P. GIÁM ĐỐC	
TÊN CÔNG TRÌNH - PROJECT'S NAME:		HẠNG MỤC - ITEM	
SỬA CHỮA NHÀ LÂM VIỆC		NHÀ LÂM VIỆC	
ĐIỆN LỰC THỜI LẠI		NHÀ LÂM VIỆC	
TÊN BẢN VẼ - DRAWING'S NAME:			

CHI TIẾT CỬA 02

CHỦ NHIỆM - GOVERNED BY:	
CHỦ TRÌ - PRESIDENED BY:	
KIỂM TRA - CHECK BY:	
THIẾT KẾ - DESIGNED BY:	
VẼ - DRAWN BY:	
HOÀN THÀNH - COMPLETION DATE	KÍ HIỆU - DWG.NO
THÁNG 03 NĂM 2026	NCSC: 09/19

ISSUED FOR: DESIGN DRAWINGS FOR EXECUTION OF BUILDING WORKS (MỤC ĐÍCH PHÁT HÀNH: THIẾT KẾ BẢN VẼ THI CÔNG)

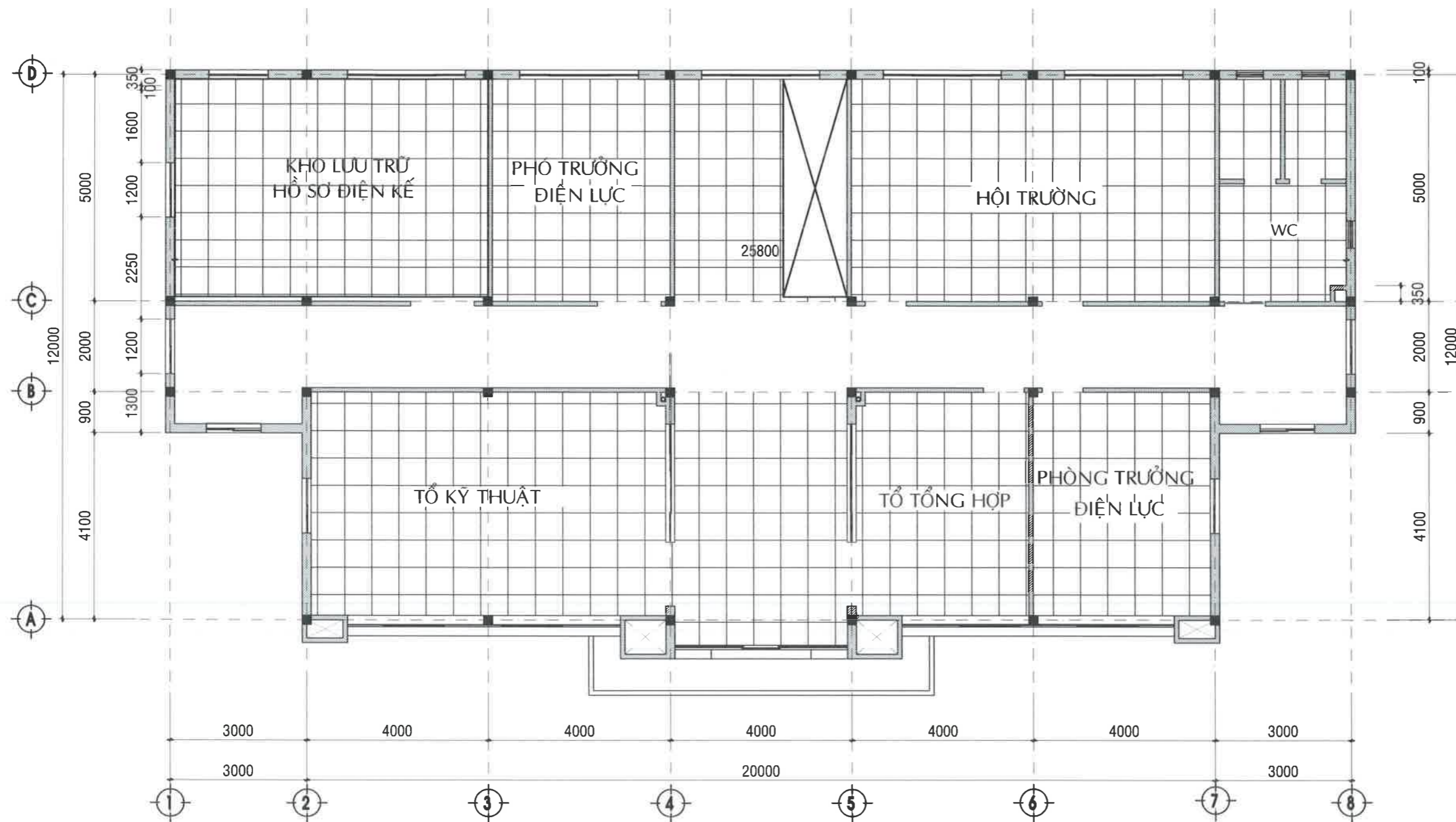

MẶT BẰNG PHỤC HỒI TRẦN TẦNG LẦU
TL: 1/100

GHI CHÚ:

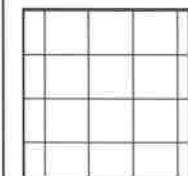

ĐÓNG TRẦN KHUNG NỔI KÍCH THƯỚC
Ø 600X600MM, TẤM CENLOLO (TƯƠNG ĐƯƠNG PRIMA)
(TẤM TRẦN CÓ CHỐT GÀI CHỐNG GIÓ BẬT)



VỊ TRÍ TRẦN BÊ TÔNG TRONG NHÀ
BẢ MATIT, SƠN NƯỚC 03 LỚP

GHI CHÚ
(Notes)

03			
02			
01			
ORD.	REVISED BY	DATE	REVISIONAL CONTENT
STT	NGƯỜI SỬA	NGÀY SỬA	NỘI DUNG SỬA
CHỦ ĐẦU TƯ - OWNER:			P. GIÁM ĐỐC
CÔNG TY ĐIỆN LỰC			
THÀNH PHỐ CẦN THƠ			
ĐƠN VỊ THIẾT KẾ - CONSULTANT:			GIÁM ĐỐC
TỔ CHỨC GIÁM ĐỊNH TƯ PHÁP XÂY DỰNG			
CÔNG TY CỔ PHẦN			
TƯ VẤN XÂY DỰNG			
ĐC: C8-22 - ĐƯỜNG SỐ 12 - KDC 596-TPCT			
ĐT + FAX: 0292.3819757 Email: contact@aydongaci.com			
Website: http://www.aydongaci.com.vn			
TÊN CÔNG TRÌNH - PROJECT'S NAME:			HANG MAE-ITEM
SỬA CHỮA NHÀ LÀM VIỆC			
ĐIỆN LỰC THỜI LẠI			NHÀ LÀM VIỆC

TÊN BẢN VẼ - DRAWING'S NAME:
MẶT BẰNG PHỤC HỒI TRẦN TẦNG LẦU

CHỦ NHIỆM - GOVERNED BY:	
CHỦ TRÌ - PRESIDENED BY:	
KIỂM TRA - CHECK BY:	
THIẾT KẾ - DESIGNED BY:	
VẼ - DRAWN BY:	
HOÀN THÀNH - COMPLETION DATE	KÍ HIỆU - DWG.NO
THÁNG 03 NĂM 2026	NCSC: 10/19

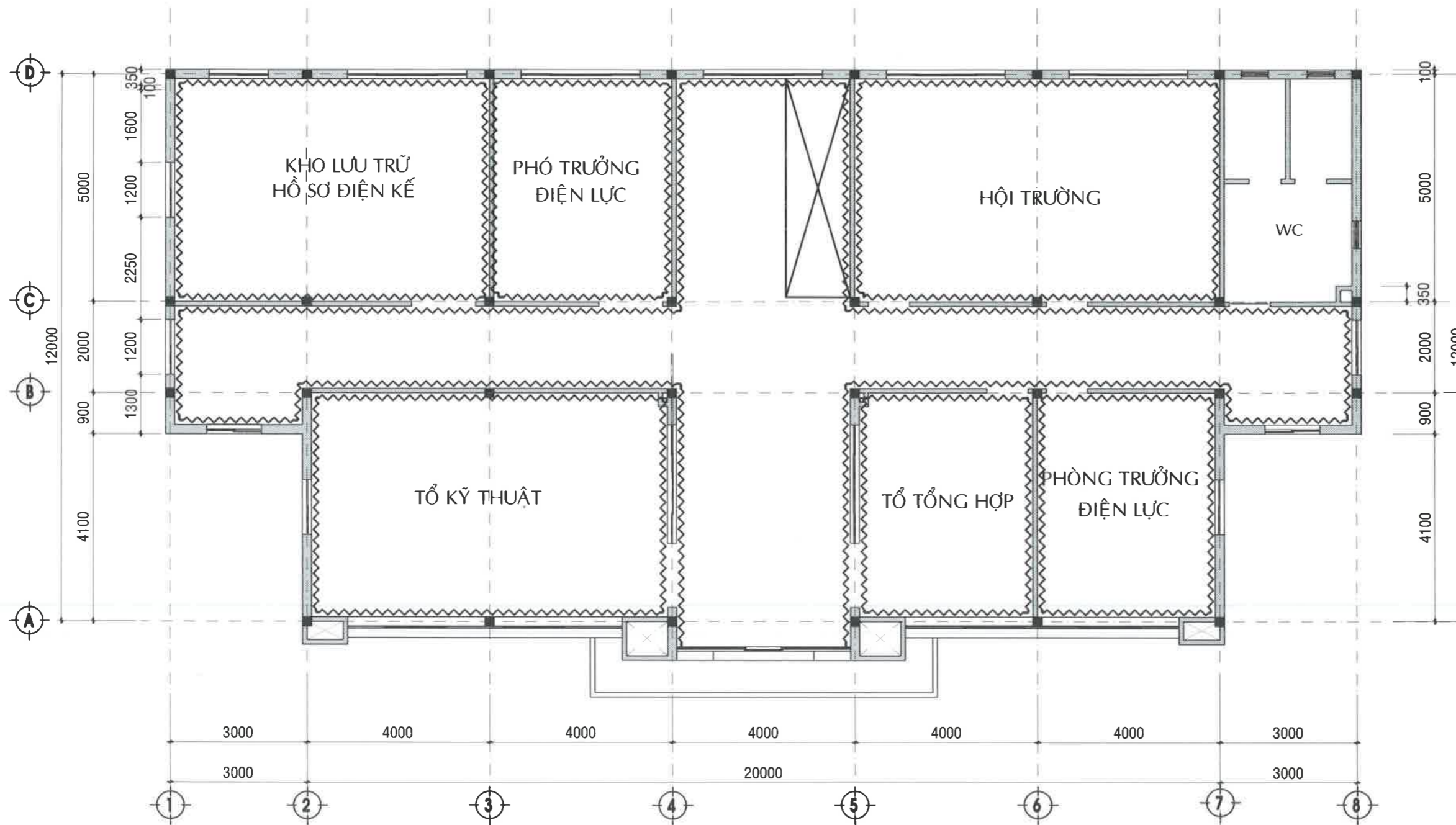

MẶT BẰNG ỐP TƯỜNG TẮM NHỰA TẦNG LẦU

TL: 1/100

GHI CHÚ:

~~~~~ VỊ TRÍ ỐP TẮM NHỰA NANO DÀY 9MM

### GHI CHÚ (Notes)

| 03                                                                                                            |            |                                                     |                    |  |
|---------------------------------------------------------------------------------------------------------------|------------|-----------------------------------------------------|--------------------|--|
| 02                                                                                                            |            |                                                     |                    |  |
| 01                                                                                                            |            |                                                     |                    |  |
| ORD.                                                                                                          | REVISED BY | DATE                                                | REVISIONAL CONTENT |  |
| STT                                                                                                           | NGƯỜI SỬA  | NGÀY SỬA                                            | NỘI DUNG SỬA       |  |
| CHỦ ĐẦU TƯ - OWNER:                                                                                           |            | P. GIÁM ĐỐC                                         |                    |  |
| CÔNG TY ĐIỆN LỰC                                                                                              |            | THÀNH PHỐ CẦN THƠ                                   |                    |  |
| ĐƠN VỊ THIẾT KẾ - CONSULTANT:                                                                                 |            | GIÁM ĐỐC                                            |                    |  |
| TỔ CHỨC GIÁM ĐỊNH TƯ PHÁP XÂY DỰNG                                                                            |            | CÔNG TY CỔ PHẦN                                     |                    |  |
| TƯ VẤN XÂY DỰNG                                                                                               |            | ACI                                                 |                    |  |
| ĐC: C8-22 - ĐƯỜNG SỐ 12 - KDC 586-TP. CT                                                                      |            | ĐT + FAX: 0292. 3919751 Email: taydungaci@gmail.com |                    |  |
| Website: http://www.taydungaci.com.vn                                                                         |            | LÊ THANH TÂM                                        |                    |  |
| TÊN CÔNG TRÌNH - PROJECT'S NAME:                                                                              |            | HẠNG MỤC - ITEM                                     |                    |  |
| SỬA CHỮA NHÀ LÀM VIỆC                                                                                         |            | ĐIỆN LỰC THỜI LẠI                                   |                    |  |
| TÊN BẢN VẼ - DRAWING'S NAME:                                                                                  |            | NHÀ LÀM VIỆC                                        |                    |  |
| MẶT BẰNG ỐP TẮM NHỰA TẦNG LẦU                                                                                 |            |                                                     |                    |  |
| CHỦ NHIỆM - GOVERNED BY:                                                                                      |            | KS. ASEAN. LÊ THANH TÂM                             |                    |  |
| CHỦ TRÌ - PRESIDENED BY:                                                                                      |            | KS. NGUYỄN THỊ NGỌC ÁNH                             |                    |  |
| KIỂM TRA - CHECK BY:                                                                                          |            | KS. NGUYỄN THỊ NGỌC ÁNH                             |                    |  |
| THIẾT KẾ - DESIGNED BY:                                                                                       |            | KS. NGUYỄN CHÍ LINH                                 |                    |  |
| VẼ - DRAWN BY:                                                                                                |            | KS. NGUYỄN CHÍ LINH                                 |                    |  |
| HOÀN THÀNH - COMPLETION DATE:                                                                                 |            | KÍ HIỆU - DWG.NO                                    |                    |  |
| THÁNG 03 NĂM 2026                                                                                             |            | NCSC: 12/19                                         |                    |  |
| ISSUED FOR: DESIGN DRAWINGS FOR EXECUTION OF BUILDING WORKS<br>(MỤC ĐÍCH PHÁT HÀNH: THIẾT KẾ BẢN VẼ THI CÔNG) |            |                                                     |                    |  |

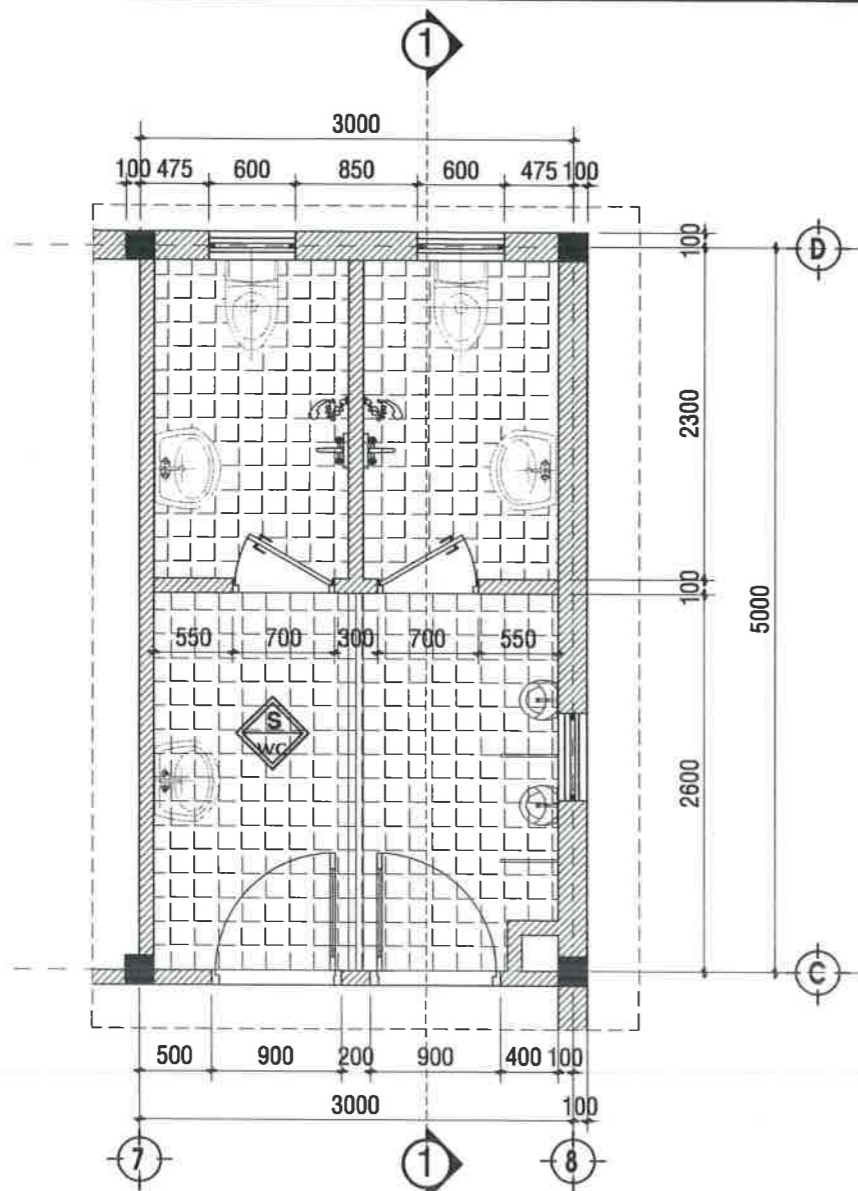

**MẶT BẰNG WC**  
**TL: 1/50**



- SÀN LÁT GẠCH GẠCH CERAMIC NHẪM 300 x 300MM, LOẠI 1
- LỚP VỮA LÓT MÁC 75 DÀY 20MM
- TẠO ĐỐC VỀ PHÍA PHẪU THU NƯỚC, I=1%
- QUÉT 03 LỚP CHỐNG THẤM
- SÀN BTCT HIỆN HỮU
- ĐÓNG TRẦN KHUNG NỔI 600X600, TẤM XENLULO DÀY 3.5MM (TẤM PRIMA HOẶC TƯƠNG ĐƯƠNG) (TẤM TRẦN CÓ CHỐT GÀO CHỐNG GIÓ BẬT)

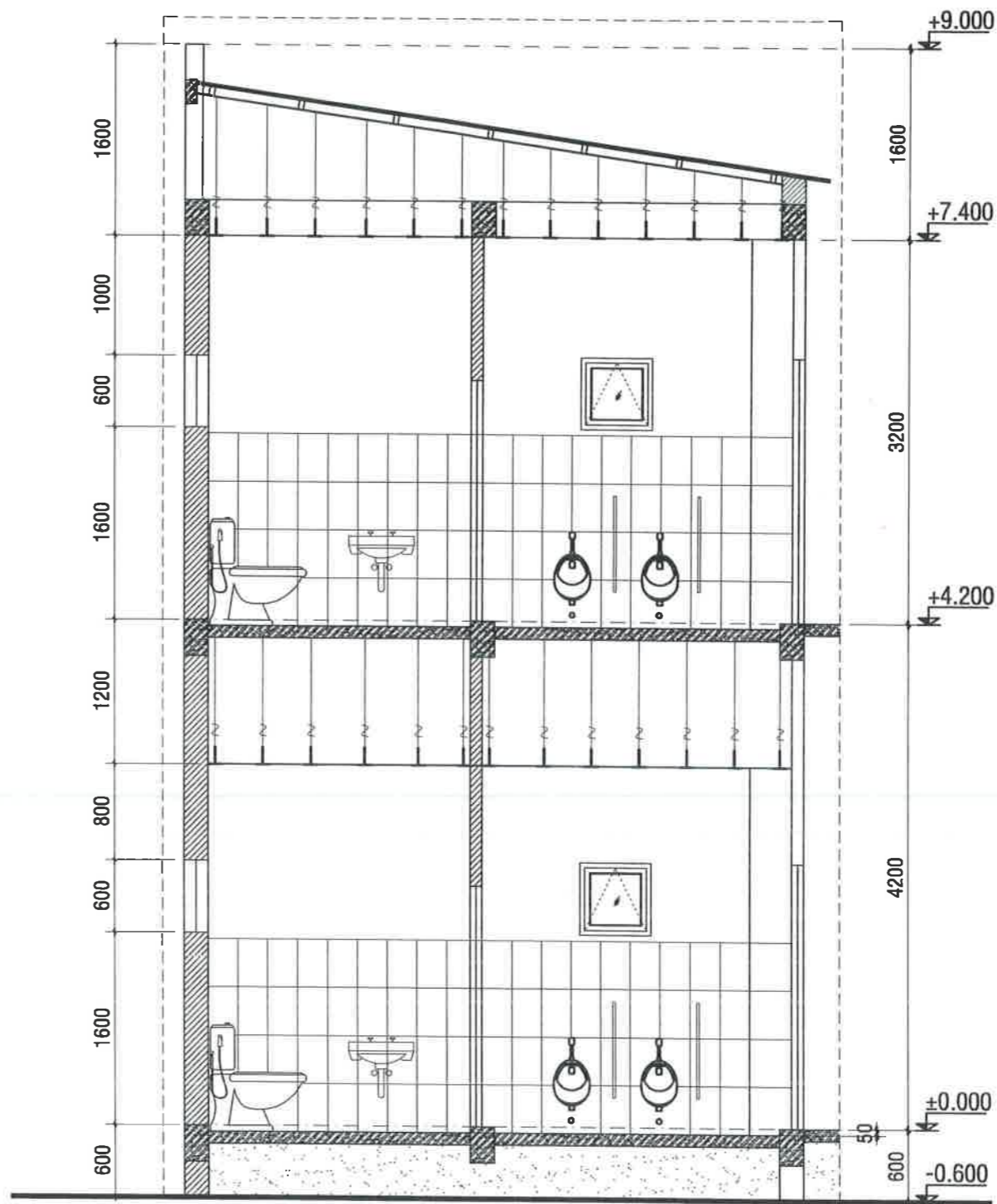

**MẶT CẮT 1-1 TL: 1/50**

**BẢNG THỐNG THIẾT BỊ VỆ SINH PHỤC HỒI**

| STT | TÊN VẬT TƯ                            | ĐVT | SỐ LƯỢNG |
|-----|---------------------------------------|-----|----------|
| 1   | XÍ BÊT SỨ TRẮNG + PHỤ KIỆN            | BỘ  | 4        |
| 2   | VÒI XỊT VỆ SINH                       | BỘ  | 4        |
| 3   | LAVABO SỨ TRẮNG + VÒI VÀ BỘ XẢ        | BỘ  | 6        |
| 4   | CHẬU TIỂU NAM SỨ TRẮNG + VÒI VÀ BỘ XẢ | BỘ  | 4        |
| 5   | VÒI NƯỚC INOX 304                     | CÁI | 4        |
| 6   | VÒI SEN INOX 304                      | CÁI | 4        |

GHI CHÚ  
(Notes)

|                                                                                                               |                  |          |                    |
|---------------------------------------------------------------------------------------------------------------|------------------|----------|--------------------|
| 03                                                                                                            |                  |          |                    |
| 02                                                                                                            |                  |          |                    |
| 01                                                                                                            |                  |          |                    |
| ORD.                                                                                                          | REVISED BY       | DATE     | REVISIONAL CONTENT |
| STT                                                                                                           | NGƯỜI SỬA        | NGÀY SỬA | NỘI DUNG SỬA       |
| CHỦ ĐẦU TƯ - OWNER                                                                                            | P. GIÁM ĐỐC      |          |                    |
| <br><b>CÔNG TY ĐIỆN LỰC</b><br><b>THÀNH PHỐ CẦN THƠ</b><br><i>Nguyễn Chí Nhơn</i>                             |                  |          |                    |
| ĐƠN VỊ THIẾT KẾ - CONSULTANT:                                                                                 | GIÁM ĐỐC         |          |                    |
| TỔ CHỨC GIÁM ĐỊNH TƯ PHÁP XÂY DỰNG                                                                            |                  |          |                    |
| CÔNG TY CỔ PHẦN                                                                                               |                  |          |                    |
| TƯ VẤN XÂY DỰNG                                                                                               |                  |          |                    |
| ĐC: C8-22 - ĐƯỜNG SỐ 02 - KDC 5/6 - TP. CẦN THƠ                                                               |                  |          |                    |
| ĐT + FAX: 0291.3949737 Email: xaydung@vina.com                                                                |                  |          |                    |
| Website: http://www.xaydungvina.com/vn/                                                                       |                  |          |                    |
| TÊN CÔNG TRÌNH - PROJECT'S NAME:                                                                              | HẠNG MỤC - ITEM  |          |                    |
| SỬA CHỮA NHÀ LÀM VIỆC                                                                                         | NHÀ LÀM VIỆC     |          |                    |
| ĐIỆN LỰC THỜI LẠY                                                                                             |                  |          |                    |
| TÊN BẢN VẼ - DRAWING'S NAME:                                                                                  |                  |          |                    |
| <b>CHI TIẾT PHỤC HỒI</b>                                                                                      |                  |          |                    |
| <b>KHU VỆ SINH</b>                                                                                            |                  |          |                    |
| CHỦ NHIỆM - GOVERNED BY:                                                                                      |                  |          |                    |
| KS. NGUYỄN THỊ NGỌC ÁNH                                                                                       |                  |          |                    |
| CHỦ TRÌ - PRESIDENED BY:                                                                                      |                  |          |                    |
| KS. NGUYỄN THỊ NGỌC ÁNH                                                                                       |                  |          |                    |
| KIỂM TRA - CHECK BY:                                                                                          |                  |          |                    |
| KS. NGUYỄN THỊ NGỌC ÁNH                                                                                       |                  |          |                    |
| THIẾT KẾ - DESIGNED BY:                                                                                       |                  |          |                    |
| KS. NGUYỄN CHÍ LINH                                                                                           |                  |          |                    |
| VẼ - DRAWN BY:                                                                                                |                  |          |                    |
| KS. NGUYỄN CHÍ LINH                                                                                           |                  |          |                    |
| HOÀN THÀNH - COMPLETION DATE                                                                                  | KÍ HIỆU - DWG.NO |          |                    |
| THÁNG 03 NĂM 2026                                                                                             | NCSC: 13/19      |          |                    |
| ISSUED FOR: DESIGN DRAWINGS FOR EXECUTION OF BUILDING WORKS (MỤC DẪN I PI KẾT IÀNH: THIẾT KẾ BẢN VẼ THI CÔNG) |                  |          |                    |

## A. QUY TRÌNH CHỐNG THẤM SÀN MÁI BTCT:

Biện pháp thi công:

- Chuẩn bị bề mặt:

- + Vệ sinh, làm sạch bề mặt chống thấm bằng bụi sắt, bàn chải sắt và các thiết bị chuyên dụng.
- + Đục và mài phẳng những vị trí gồ ghề, loại bỏ vữa non, yếu.
- + Làm sạch hoàn toàn bụi bẩn, tạp chất, dầu trên bề mặt.
- + Trám và bịt kín các vết nứt, khe hở bằng vữa xi măng.

- Thi công chống thấm:

- + Quét 03 lớp dung dịch chống thấm lên toàn bộ bề mặt sàn mái, thời gian quét mỗi lớp theo hướng dẫn của nhà sản xuất.
- + Quét cuốn lên chân tường 0.3m để tăng hiệu quả chống thấm.
- + Cán vữa bảo vệ dày trung bình 2cm tạo dốc về phía thu nước.
- + Ngâm thử nước và nghiệm thu công trình: Sau khi hoàn tất thi công chống thấm từ 12 – 24h, thực hiện ngâm thử nước trong 24h. Nếu đạt yêu cầu thì tiến hành nghiệm thu và bàn giao công trình.

## B. QUY TRÌNH SƠN PHỤC HỒI TƯỜNG CŨ:

Đối với tường nhà sơn: Với tường nhà cũ có lớp sơn cũ sẽ có các bước xử lý để lớp sơn cũ không làm ảnh hưởng đến lớp sơn mới. Các bước sơn tường nhà cũ với lớp sơn cũ như sau:

Bước 1: Làm sạch bề mặt tường

- Vệ sinh bề mặt tường: dùng giẻ/khăn để lau sạch bề mặt tường, đồng thời lấy hết mạng nhện cũng như bụi bẩn trên tường xuống.

Bước 2: Cạo lớp sơn tường cũ

- Đối với các vết trên tường: Nếu bức tường cũng như các vết sơn có liên quan đến vữa, cần phải cạo ra và trát lại. Nếu lớp sơn cũ không còn độ bám dính thì bạn chỉ cần xả bỏ hoàn toàn lớp sơn này.

- Đối với xử lý màu sơn cũ: cạo lớp sơn cũ, dụng cụ để cạo lớp sơn tường cũ có thể là vật sắc đẹp (sử dụng bàn chải sắt hoặc cây sùi). Trong quá trình cạo, khi lớp sơn bong ra bạn hãy lấy bay, máy cạo hoặc chổi để gạt chúng đi, giúp cho bề mặt được sạch hơn.

Bước 3: Vệ sinh tường

- Sau khi cạo xong lớp sơn tường nhà cũ, bạn hãy dùng giẻ/khăn để lau lại tường một lần nữa. Với bước này, bạn có thể thấy rõ các vết lõm trên tường và khắc phục được tình trạng đó.

Bước 4: Sơn lót chống kiềm, đảm bảo lớp phủ đều màu và bền đẹp. Sơn lót có cách pha chế đặc biệt, tùy thuộc vào loại sơn mà bạn có thể pha loãng với nước sạch (hoặc dung môi) nhưng không quá 15% theo thể tích, và trộn đều hỗn hợp trong 3 phút. Loại sơn này còn giúp tạo độ chắc chắn, làm tăng tuổi thọ của sơn.

Bước 5: Sơn tường

- Sau bước sơn lót chúng ta sẽ tiến hành sơn tường nhà cũ với màu sơn đã chọn trước đó. Đặc biệt lưu ý trong quá trình lăn sơn bạn cần thả lỏng tay và lăn đều để màu sơn lên đẹp và đều màu.

## C. QUY TRÌNH ỐP TẤM NHỰA NANO:

Bước 1: Thoa keo phía sau TẤM ỐP TƯỜNG NANO

Bước 2: Ốp TẤM ỐP TƯỜNG NANO lên bề mặt cần ốp (tường, trần, vách...)

Bước 3: Cố định tấm bằng KE INOX.

Bước 4: Tiếp tục lắp đặt các tấm tiếp theo thông qua hèm khóa.

Bước 5: Che điểm kết thúc tấm bằng các phụ kiện như phào, len, nẹp.

CẤU TẠO CỦA TẤM ỐP TƯỜNG NANO ( kích thước 400x9x3000mm)

Cũng giống như những tấm ốp tường khác, TẤM ỐP TƯỜNG NANO được cấu tạo từ 4 lớp tiêu chuẩn.

- Lớp film bảo vệ (Lớp phủ): lớp phủ trong suốt trên bề mặt của TẤM ỐP TƯỜNG NANO, chống tia UV tốt hạn chế bay màu của sản phẩm. Lớp phủ giúp hạn chế trầy xước.

TẤM ỐP TƯỜNG NANO có bề mặt bóng nhẹ, hạn chế bám bụi, dễ dàng vệ sinh.

- Lớp bề mặt trang trí: với độ dày chỉ khoảng từ 0.18 – 0.12 mm. Là lớp tạo nên nhiều mẫu mã cho sản phẩm, chủ yếu tạo hoa văn vân gỗ, vân đá làm nên nét thẩm mỹ độc đáo của TẤM ỐP TƯỜNG NANO

- Lớp thân (keo kết dính): giúp kết nối lớp film trang trí và lớp đế nhựa PVC, thường sử dụng lớp keo cao cấp. Giúp cho TẤM ỐP TƯỜNG NANO không dễ bong tróc, tách lớp.

- Lớp đế nhựa PVC: Lớp lót có tác dụng giảm tiếng ồn và chịu lực chính cho bề mặt nhờ các lỗ rỗng.

Giúp TẤM ỐP TƯỜNG NANO được bền chắc hơn.

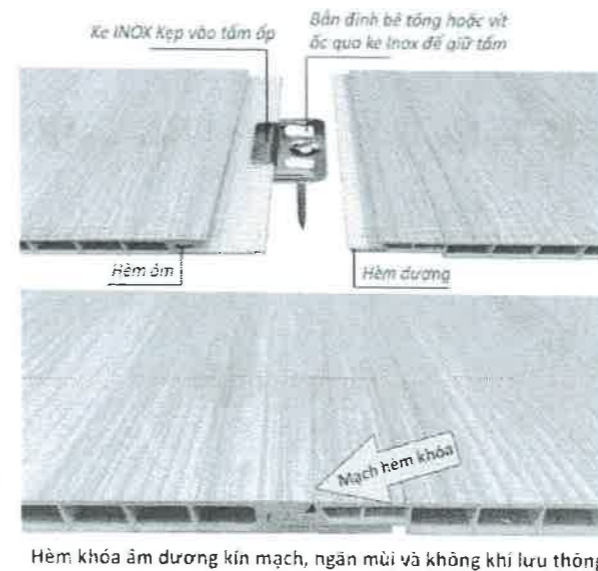

Hèm khóa âm dương kín mạch, ngăn mùi và không khí lưu thông

GHI CHÚ  
(Notes)

| 03   |            |          |                    |
|------|------------|----------|--------------------|
| 02   |            |          |                    |
| 01   |            |          |                    |
| ORD. | REVISED BY | DATE     | REVISIONAL CONTENT |
| STT  | NGƯỜI SỬA  | NGÀY SỬA | NỘI DUNG SỬA       |

CHỦ ĐẦU TƯ - OWNER: P. GIÁM ĐỐC

CÔNG TY ĐIỆN LỰC

THÀNH PHỐ CẦN THƠ

Nguyễn Chí Nhơn

ĐƠN VỊ THIẾT KẾ - CONSULTANT: P. GIÁM ĐỐC

TỔ CHỨC GIÁM ĐỊNH TƯ PHÁP XÂY DỰNG

CÔNG TY CỔ PHẦN

TU VẤN XÂY DỰNG

ĐC: C8-22 - ĐƯỜNG SỐ 12 - KDC 586-TPCT

ĐT + FAX: 0292 3819757 Email: info@ngocanh.com

Website: http://www.ngocanh.com.vn

TÊN CÔNG TRÌNH - PROJECT'S NAME: HÀNG MỤC - ITEM

SỬA CHỮA NHÀ LÂM VIỆC

ĐIỆN LỰC THỐI LẠI NHÀ LÂM VIỆC

TÊN BẢN VẼ - DRAWING'S NAME:

QUY TRÌNH CHỐNG THẤM,

SƠN PHỤC HỒI TƯỜNG CŨ

CHỦ NHIỆM - GOVERNED BY:

KS. ASEAN. LÊ THANH TÂM

CHỦ TRÌ - PRESIDENED BY:

KS. NGUYỄN THỊ NGỌC ÁNH

KIỂM TRA - CHECK BY:

KS. NGUYỄN THỊ NGỌC ÁNH

THIẾT KẾ - DESIGNED BY:

KS. NGUYỄN CHÍ LINH

VẼ - DRAWN BY:

KS. NGUYỄN CHÍ LINH

HOÀN THÀNH - COMPLETION DATE

KÍ HIỆU - DWG.NO

THÁNG 03 NĂM 2026

NCSC: 14/19

ISSUED FOR: DESIGN DRAWINGS FOR EXECUTION OF BUILDING WORKS  
(MỤC ĐÍCH PHÁT HÀNH: THIẾT KẾ BẢN VẼ THI CÔNG)

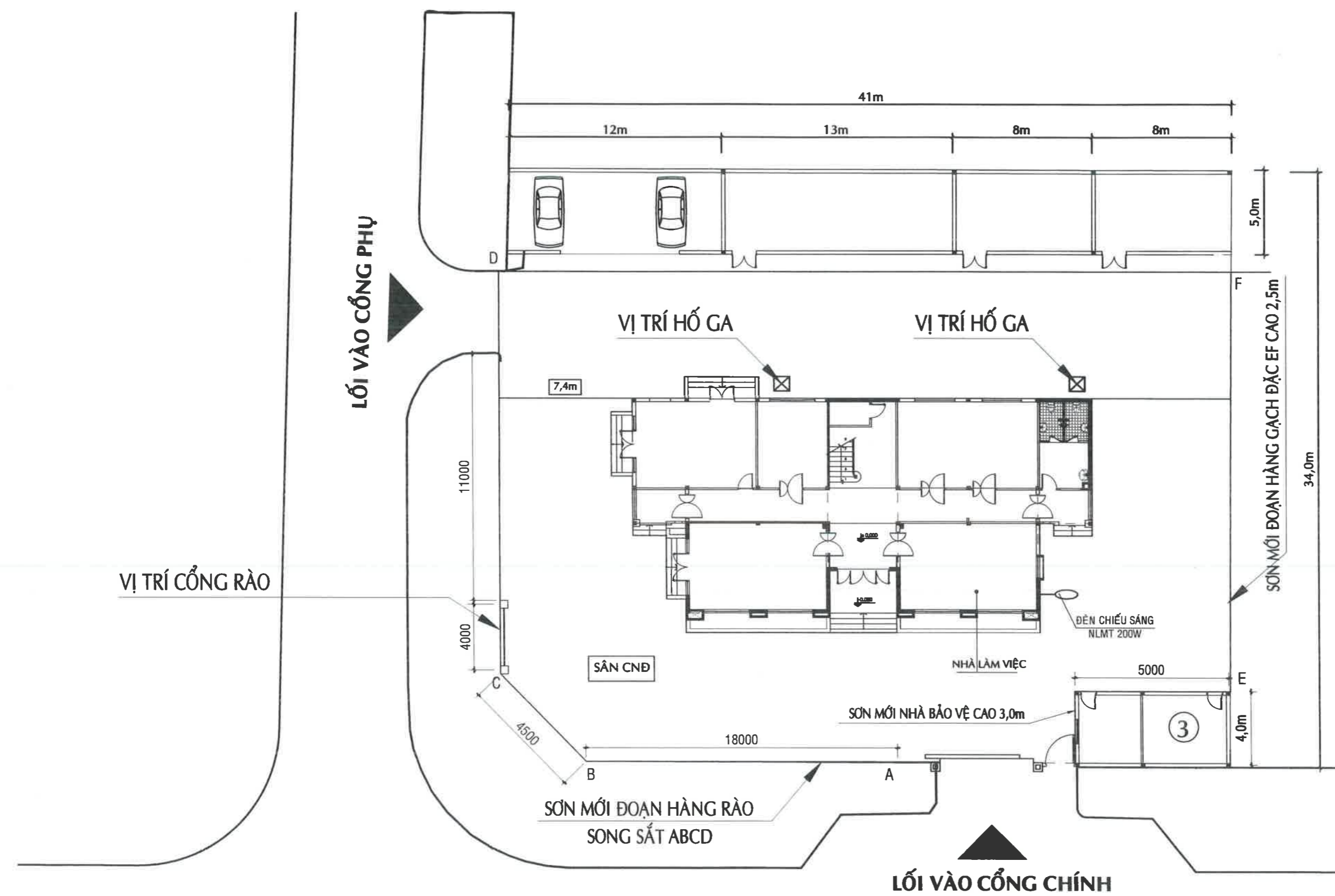

**MẶT BẰNG VỊ TRÍ CỔNG RÀO. TL:1 /200**

GHI CHÚ  
(Notes)

| 03   |            |          |                    |  |
|------|------------|----------|--------------------|--|
| 02   |            |          |                    |  |
| 01   |            |          |                    |  |
| ORD. | REVISED BY | DATE     | REVISIONAL CONTENT |  |
| STT  | NGƯỜI SỬA  | NGÀY SỬA | NỘI DUNG SỬA       |  |

CHỦ ĐẦU TƯ - OWNER: P. GIÁM ĐỐC  
**CÔNG TY ĐIỆN LỰC THÀNH PHỐ CẦN THƠ**  
 NGUYỄN CHÍ NHƠN

ĐƠN VỊ THIẾT KẾ - CONSULTANT: GIẢM ĐỐC  
**TỔ CHỨC GIÁM ĐỊNH THỰC PHÁP XÂY DỰNG**  
**CÔNG TY CỔ PHẦN TƯ VẤN XÂY DỰNG ACI**  
 ĐC: C9-22 - ĐƯỜNG SỐ 12 - KDC SÔNG TRĂNG  
 ĐT + FAX: 0292. 3919751 Email: info@acivietnam.com.vn  
 Website: http://www.xaydungacivietnam.com.vn

TÊN CÔNG TRÌNH - PROJECT'S NAME: HÀNG MỤC - ITEM  
 SỬA CHỮA NHÀ LÀM VIỆC. ĐIỆN LỰC THỐI LAI. CÔNG RÀO

TÊN BẢN VẼ - DRAWING'S NAME:  
**MẶT BẰNG VỊ TRÍ CỔNG RÀO VỊ TRÍ HỐ GA THU NƯỚC**

CHỦ NHIỆM - GOVERNED BY:  
 KS. ASEAN. LÊ THANH TÂM

CHỦ TRÌ - PRESIDENED BY:  
 KS. NGUYỄN THỊ NGỌC ANH

KIỂM TRA - CHECK BY:  
 KS. NGUYỄN THỊ NGỌC ANH

THIẾT KẾ - DESIGNED BY:  
 KS. NGUYỄN CHÍ LINH

VẼ - DRAWN BY:  
 KS. NGUYỄN CHÍ LINH

HOÀN THÀNH - COMPLETION DATE: THÁNG 03 NĂM 2026  
 KÍ HIỆU - DWG.NO: NCSC: 15/19

ISSUED FOR DESIGN DRAWINGS FOR EXECUTION OF BUILDING WORKS (MỤC ĐÍCH PHÁT HÀNH: THIẾT KẾ BẢN VẼ THI CÔNG)



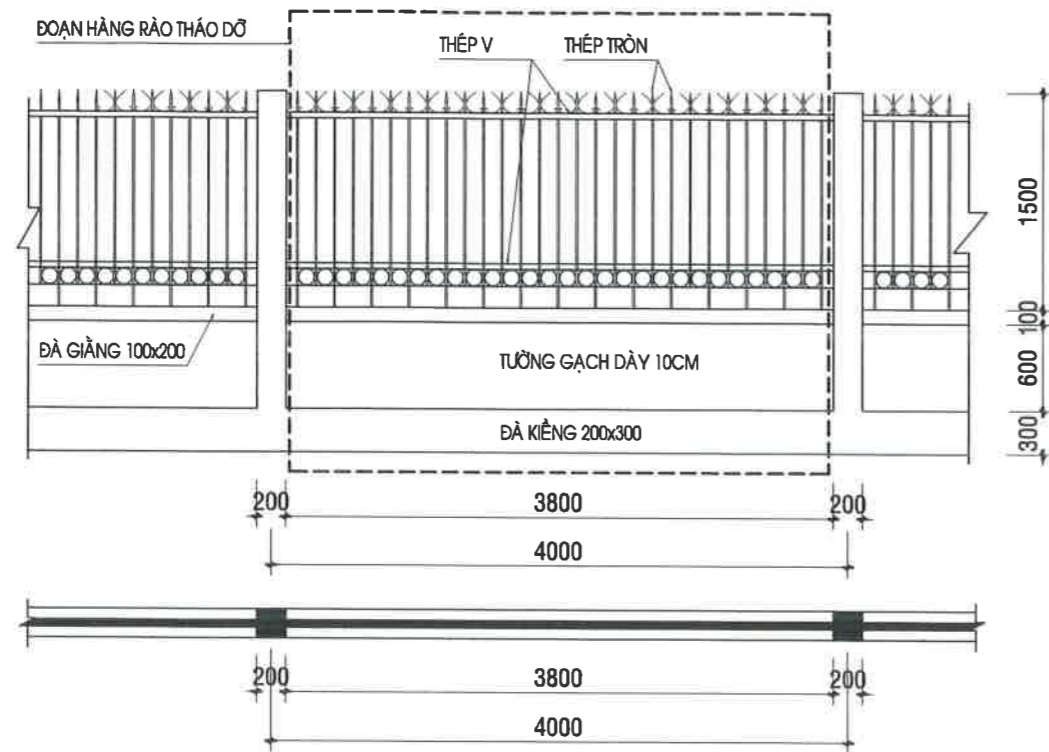

**CHI TIẾT ĐOẠN HÀNG RÀO HIỆN HỮU.**  
**TL: 1/50**



**ĐÈN NĂNG LƯỢNG MẶT TRỜI (THAM KHẢO)**

| THÔNG SỐ ĐÈN    |                      |
|-----------------|----------------------|
| Chất liệu đèn   | Nhôm đúc             |
| Tấm pin NLMT    | 60x130 đa tinh thể   |
| Loại pin        | Li-Ion P94 3.2V 30Ah |
| Công suất đèn   | 200W                 |
| Loại chip       | SMD 5730             |
| Thời gian chiếu | 88-12h               |

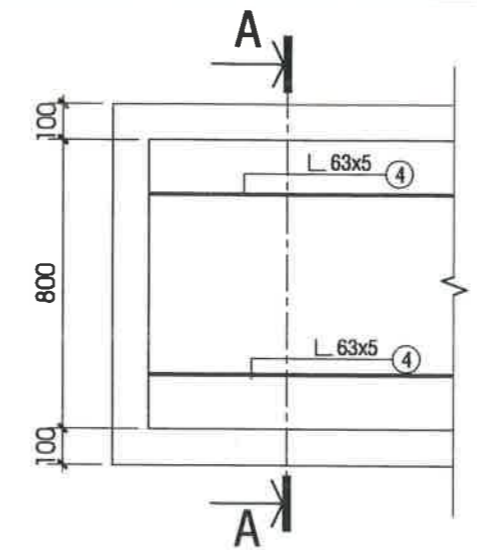

**CT. ĐƯỜNG RAY CÔNG**  
**L = 8.4m, 01CK**

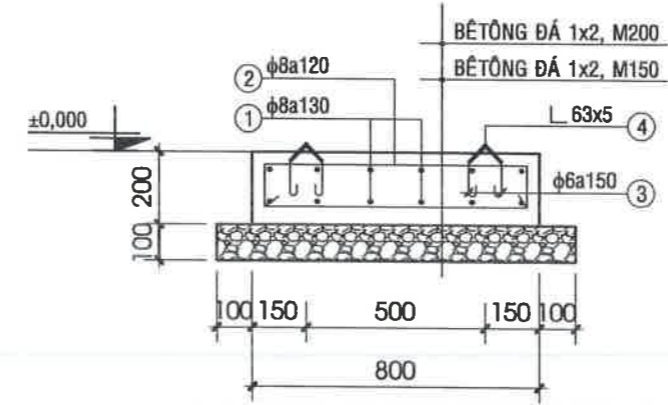

**MẶT CẮT A-A. TL:1/20**  
**L=8.4m, 01ck**

**BẢNG THỐNG KÊ CỐT THÉP**

| TÊN C.KIỆN    | SỐ HIỆU     | HÌNH DẠNG - KÍCH THƯỚC | ĐƯỜNG KÍNH (mm) | CHIỀU DÀI 1 THANH (mm) | SỐ LƯỢNG |      | TỔNG CHIỀU DÀI (m) | TỔNG T.LƯỢNG (Kg) |
|---------------|-------------|------------------------|-----------------|------------------------|----------|------|--------------------|-------------------|
|               |             |                        |                 |                        | 1 C.KIỆN | T.BỘ |                    |                   |
| Móng ray công | Số lượng: 1 | 8400                   | 8               | 8400                   | 12       | 12   | 100.8              | 39.77             |
|               |             | 150 750 80             | 8               | 1960                   | 70       | 70   | 137.2              | 54.14             |
|               |             | 60 120                 | 6               | 180                    | 224      | 224  | 40.32              | 8.95              |
|               |             | LDC 63x5 Thép góc      |                 | 8400                   | 2        | 2    | 16.8               | 80.81             |
| Giằng BTCT    | Số lượng: 1 | 21350                  | 10              | 21650                  | 2        | 2    | 43.3               | 26.70             |
|               |             | 60 100 60              | 6               | 220                    | 142      | 142  | 31.24              | 6.93              |

- Trọng lượng thép có đường kính Φ6 = 15.88 kg; Chiều dài = 71.56 mét
- Trọng lượng thép có đường kính Φ8 = 93.91 kg; Chiều dài = 238 mét
- Trọng lượng thép có đường kính Φ10 = 26.7 kg; Chiều dài = 43.3 mét
- Trọng lượng Thép góc: LDC 63x5 = 80.81 kg; Chiều dài = 16.8 mét

GHI CHÚ  
(Notes)

|      |            |          |                    |
|------|------------|----------|--------------------|
| 03   |            |          |                    |
| 02   |            |          |                    |
| 01   |            |          |                    |
| ORD. | REVISED BY | DATE     | REVISIONAL CONTENT |
| STT  | NGƯỜI SỬA  | NGÀY SỬA | NỘI DUNG SỬA       |

CHỦ ĐẦU TƯ - OWNER: P. GIÁM ĐỐC

CÔNG TY ĐIỆN LỰC THÀNH PHỐ CẦN THƠ  
THÀNH PHỐ CẦN THƠ

ĐƠN VỊ THIẾT KẾ - CONSULTANT: P. GIÁM ĐỐC

TỔ CHỨC GIÁM ĐỊNH TƯ PHÁP XÂY DỰNG  
CÔNG TY CỔ PHẦN TƯ VẤN XÂY DỰNG ACI  
ĐC: C8-22 - ĐƯỜNG SỐ 42 - KDC 588-TPCT  
ĐT + FAX: 0292. 3919737 Email: xaydungaci@gmail.com  
Website: http://www.xaydungaci.com.vn

TÊN CÔNG TRÌNH - PROJECT'S NAME: HÀNG GIỮC - ITEM  
SỬA CHỮA NHÀ LẠM VIỆC ĐIỆN LỰC THỜI LẠM - TP. CẦN THƠ

TÊN BẢN VẼ - DRAWING'S NAME:

**CHI TIẾT RAY CÔNG**  
**CHI TIẾT BỒN HOA**

CHỦ NHIỆM - GOVERNED BY:  
KS. ASEAN. LÊ THANH TÂM

CHỦ TRÌ - PRESIDENED BY:  
KS. NGUYỄN THỊ NGỌC ÁNH

KIỂM TRA - CHECK BY:  
KS. NGUYỄN THỊ NGỌC ÁNH

THIẾT KẾ - DESIGNED BY:  
KS. NGUYỄN CHÍ LINH

VẼ - DRAWN BY:  
KS. NGUYỄN CHÍ LINH

HOÀN THÀNH - COMPLETION DATE: KÍ HIỆU - DWG.NO

THÁNG 03 NĂM 2026 NCSC: 17/19

ISSUED FOR: DESIGN DRAWINGS FOR EXECUTION OF BUILDING WORKS (MỤC ĐÍCH: PI IÁT HÀNH. THIẾT KẾ BẢN VẼ THI CÔNG)

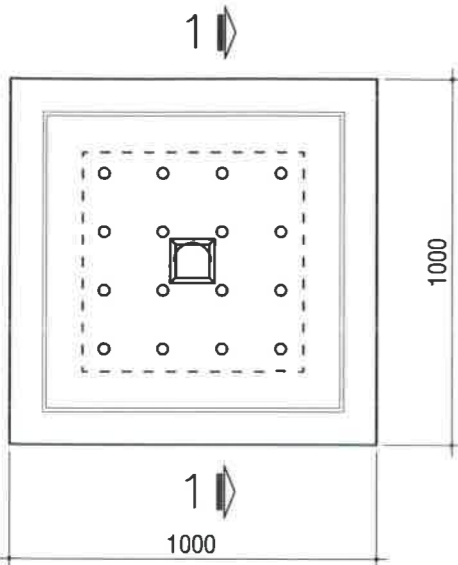

**MẶT BẰNG HỖ GA, TỶ LỆ: 1/20**



- 2 TẤM NẮP HỖ GA BTCT ĐÁ 1x2 M250 (B20) KT 400x800x80
- GIẰNG BTCT ĐÁ 1x2 M250 (B20)
- TƯỜNG BT ĐÁ 1x2 M250 (B20), DÀY 200
- BT ĐÚC SẴN ĐÁ 1x2 M250 (B20), DÀY 200
- BTCT ĐÚC SẴN ĐÁ 1x2 M250 (B20), DÀY 100
- BT LÓT ĐÁ 1x2 M150 (B12,5), DÀY 100
- LỚP NI LÔNG ĐEN

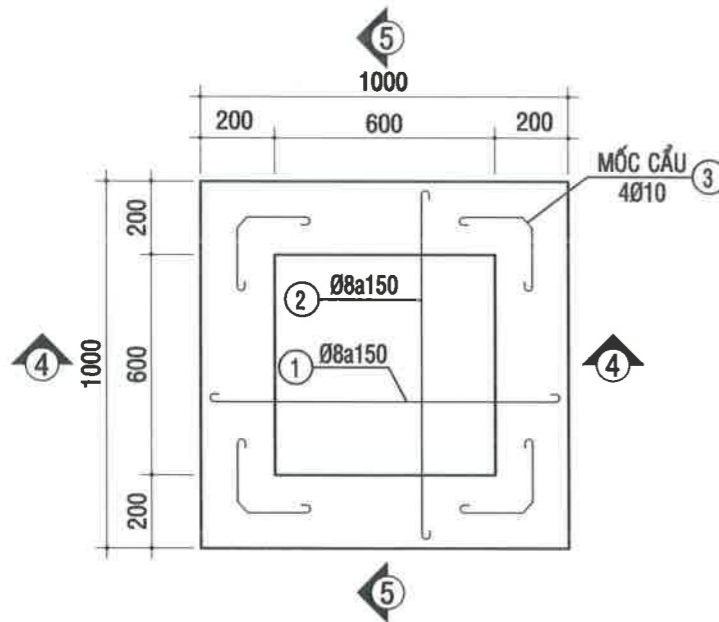

**BỐ TRÍ THÉP BẢN ĐÁY HỖ GA  
TỶ LỆ: 1/20**

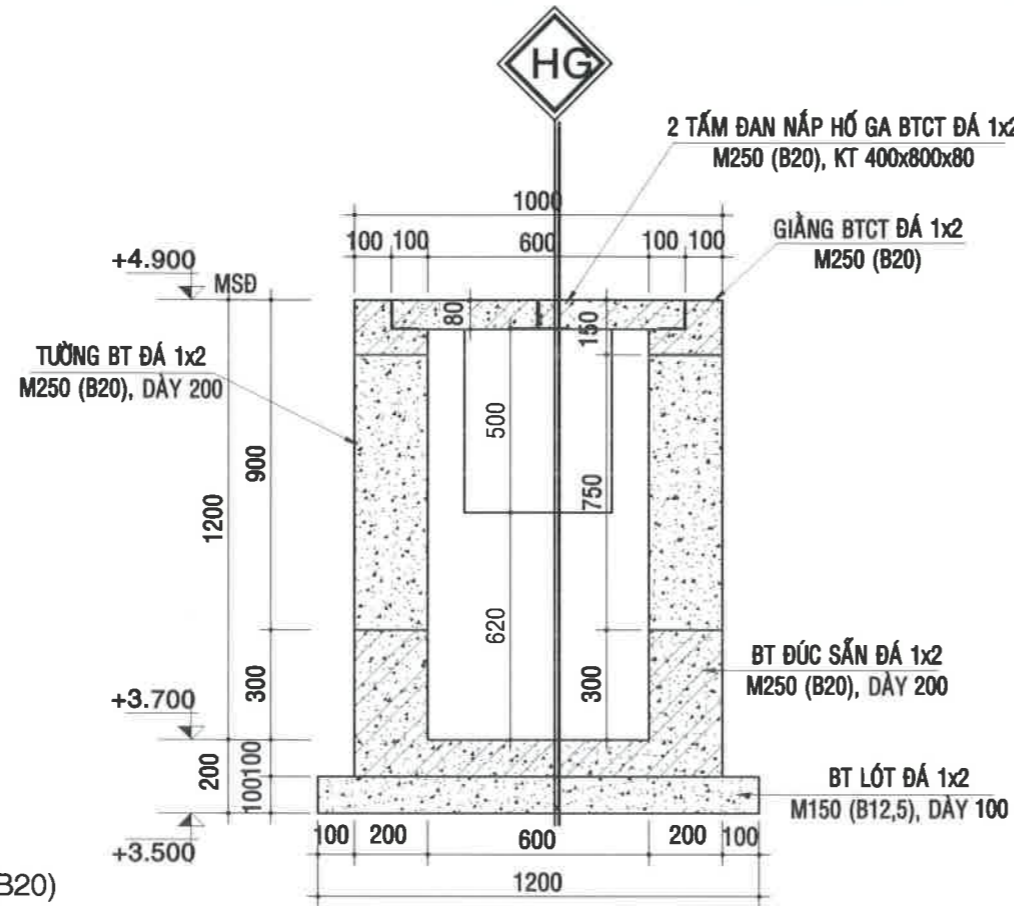

**MẶT CẮT 1-1, TỶ LỆ: 1/20**

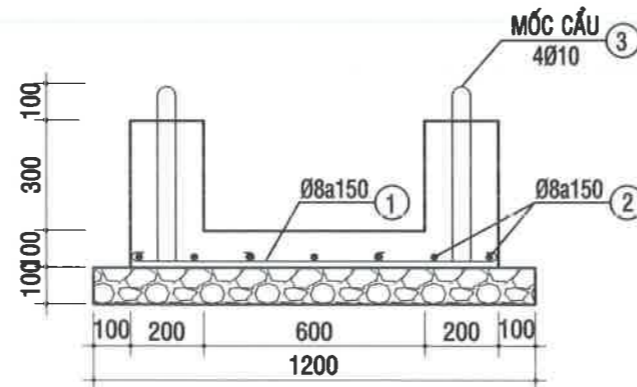

**MẶT CẮT 4-4  
TỶ LỆ: 1/20**

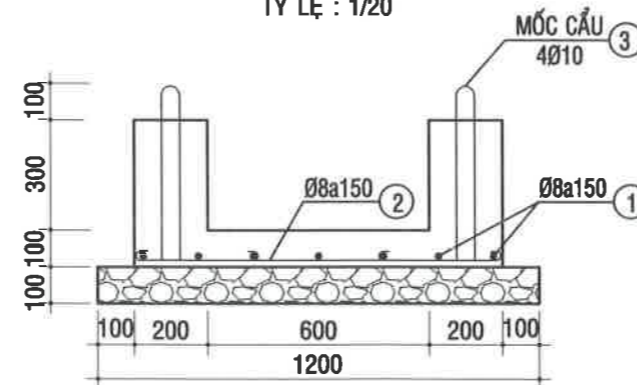

**MẶT CẮT 5-5  
TỶ LỆ: 1/20**

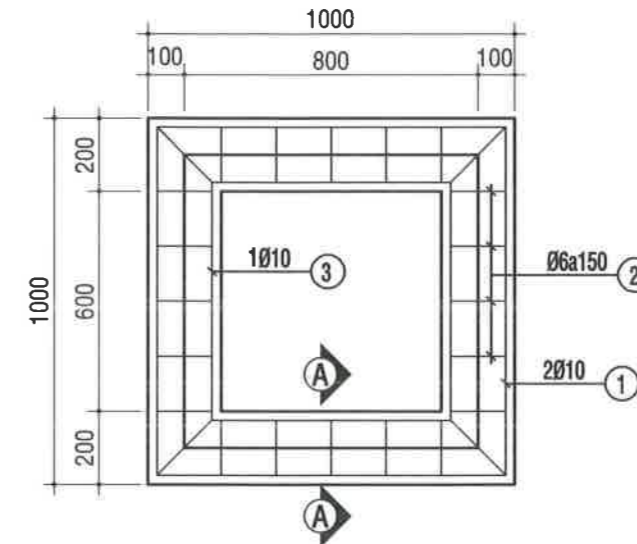

**MB. BỐ TRÍ THÉP GIẰNG MIỆNG HỖ GA  
TỶ LỆ: 1/20**

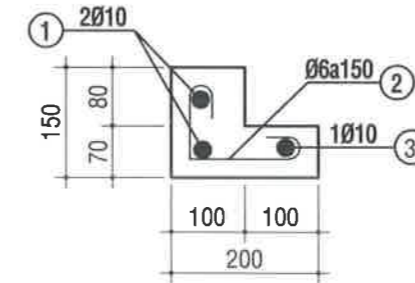

**MẶT CẮT A-A  
TỶ LỆ: 1/10**

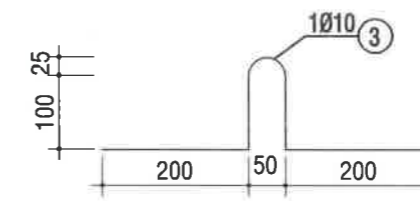

**CT. MỐC CẦU NẮP HỖ GA  
TỶ LỆ: 1/10**

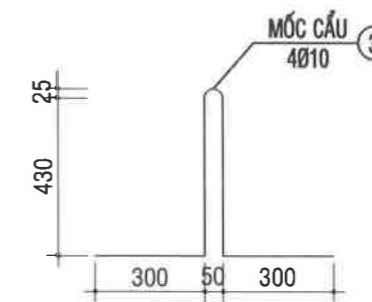

**CT. MỐC CẦU ĐÁY HỖ GA  
TỶ LỆ: 1/20**

**GHI CHÚ  
(Notes)**

- BÊTÔNG ĐAN ĐÁY, ĐAN NẮP, ĐÀ GIẰNG HỖ GA, GỐI CỐNG ĐÁ 1x2, B15 (M250),  $R_b = 11.50 \text{ MPa}$ ,  $R_{bt} = 0.9 \text{ MPa}$ .
- THÉP TRÒN:
  - + THÉP CÓ ĐƯỜNG KÍNH  $\varnothing < 10$ , DÙNG THÉP CB240T:  $R_s = 210 \text{ MPa}$ .
  - + THÉP CÓ ĐƯỜNG KÍNH  $\varnothing \geq 10$ , DÙNG THÉP CB300V,  $R_s = 260 \text{ MPa}$ .

| 03   |            |          |                    |
|------|------------|----------|--------------------|
| 02   |            |          |                    |
| 01   |            |          |                    |
| ORD. | REVISED BY | DATE     | REVISIONAL CONTENT |
| STT  | NGƯỜI SỬA  | NGÀY SỬA | NỘI DUNG SỬA       |

CHỦ ĐẦU TƯ - OWNER: P. GIÁM ĐỐC

CÔNG TY ĐIỆN LỰC THÀNH PHỐ CẦN THƠ  
Nguyễn Chí Nhơn

ĐƠN VỊ THIẾT KẾ - CONSULTANT: GIÁM ĐỐC

TỔ CHỨC GIÁM ĐỊNH TƯ PHÁP XÂY DỰNG  
CÔNG TY CỔ PHẦN TƯ VẤN XÂY DỰNG ACI  
ĐC: C8-22 - ĐƯỜNG SỐ 12 / KDC 586-TRC  
ĐT + FAX: 0292.3919757 Email: xapdingaci.com.vn Website: http://www.xapdingaci.com.vn

TÊN CÔNG TRÌNH - PROJECT'S NAME: HÀNG MỐC - ITEM

SỬA CHỮA NHÀ LÂM VIỆC ĐIỆN LỰC THỜI LẠI CÔNG RÀO

TÊN BẢN VẼ - DRAWING'S NAME:

**CHI TIẾT HỖ GA THU NƯỚC**

CHỦ NHIỆM - GOVERNED BY: KS. ASEAN. LÊ THANH TÂM

CHỦ TRÌ - PRESIDENED BY: KS. NGUYỄN THỊ NGỌC ÁNH

KIỂM TRA - CHECK BY: KS. NGUYỄN THỊ NGỌC ÁNH

THIẾT KẾ - DESIGNED BY: KS. NGUYỄN CHÍ LINH

VẼ - DRAWN BY: KS. NGUYỄN CHÍ LINH

HOÀN THÀNH - COMPLETION DATE: THÁNG 03 NĂM 2026

KÍ HIỆU - DWG.NO: NCSC: 18/19

ISSUED FOR: DESIGN DRAWINGS FOR EXECUTION OF BUILDING WORKS (MỤC ĐÍCH PHÁT HÀNH: THIẾT KẾ BẢN VẼ THI CÔNG)

| BẢNG THÔNG KÊ CỐT THÉP   |     |                       |                 |                      |          |      |                    |                  |
|--------------------------|-----|-----------------------|-----------------|----------------------|----------|------|--------------------|------------------|
| CÁU KIỆN                 | STT | HÌNH DÁNG, KÍCH THƯỚC | ĐƯỜNG KÍNH (mm) | CHIỀU DÀI THANH (mm) | SỐ LƯỢNG |      | TỔNG CHIỀU DÀI (m) | TRỌNG LƯỢNG (kg) |
|                          |     |                       |                 |                      | 1 CK     | T.BỘ |                    |                  |
| DAY HO GA<br>Số lượng: 1 | 1   |                       | 8               | 1050                 | 7        | 7    | 7.35               | 2.90             |
|                          | 2   |                       | 8               | 1050                 | 7        | 7    | 7.35               | 2.90             |
|                          | 3   |                       | 10              | 1538.5               | 4        | 4    | 6.154              | 3.79             |
| DA GIANG<br>Số lượng: 1  | 1   |                       | 10              | 3900                 | 2        | 2    | 7.8                | 4.81             |
|                          | 2   |                       | 6               | 350                  | 24       | 24   | 8.4                | 1.86             |
|                          | 3   |                       | 10              | 3500                 | 1        | 1    | 3.5                | 2.16             |

- Trọng lượng thép có đường kính 6: 1.86 kg  
 - Trọng lượng thép có đường kính 8: 5.80 kg  
 - Trọng lượng thép có đường kính 10: 10.76 kg

| BẢNG THÔNG KÊ CỐT THÉP |     |                       |                 |                      |          |      |                    |                  |
|------------------------|-----|-----------------------|-----------------|----------------------|----------|------|--------------------|------------------|
| CÁU KIỆN               | STT | HÌNH DÁNG, KÍCH THƯỚC | ĐƯỜNG KÍNH (mm) | CHIỀU DÀI THANH (mm) | SỐ LƯỢNG |      | TỔNG CHIỀU DÀI (m) | TRỌNG LƯỢNG (kg) |
|                        |     |                       |                 |                      | 1 CK     | T.BỘ |                    |                  |
| NẠP HG<br>Số lượng: 1  | 1   |                       | 8               | 800                  | 3        | 3    | 2.4                | 0.95             |
|                        | 2   |                       | 8               | 400                  | 6        | 6    | 2.4                | 0.95             |
|                        | 3   |                       | 10              | 678.5                | 1        | 1    | 0.6785             | 0.42             |
|                        | 4   |                       | 10              | 360                  | 1        | 1    | 0.36               | 0.22             |

- Trọng lượng thép có đường kính 8: 1.90 kg  
 - Trọng lượng thép có đường kính 10: 0.64 kg

| BẢNG THÔNG KÊ CỐT THÉP |     |                       |                 |                      |          |      |                    |                  |
|------------------------|-----|-----------------------|-----------------|----------------------|----------|------|--------------------|------------------|
| CÁU KIỆN               | STT | HÌNH DÁNG, KÍCH THƯỚC | ĐƯỜNG KÍNH (mm) | CHIỀU DÀI THANH (mm) | SỐ LƯỢNG |      | TỔNG CHIỀU DÀI (m) | TRỌNG LƯỢNG (kg) |
|                        |     |                       |                 |                      | 1 CK     | T.BỘ |                    |                  |
| VNAP<br>Số lượng: 1    | 1   |                       |                 | 800                  | 2        | 2    | 1.6                | 12.74            |
|                        | 2   |                       |                 | 400                  | 2        | 2    | 0.8                | 6.37             |

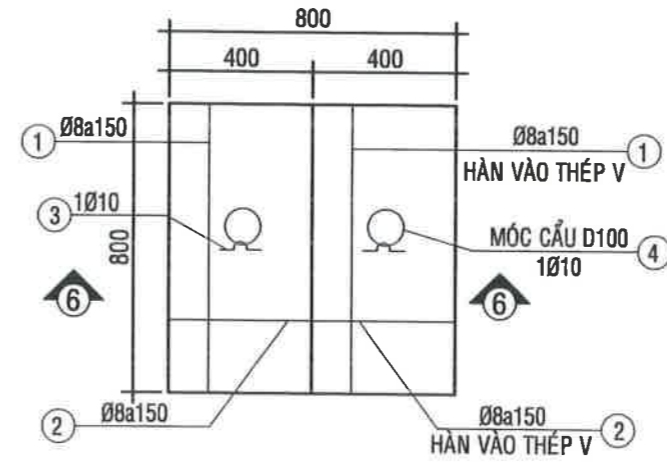

**BỐ TRÍ THÉP NẮP HỔ GA**  
TỶ LỆ : 1/20

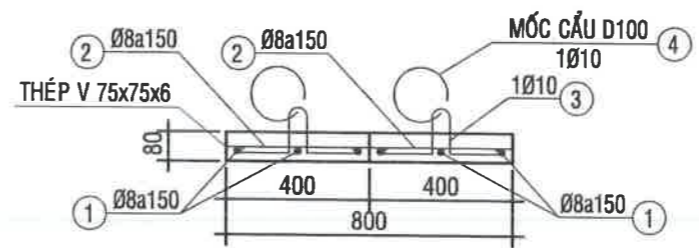

**MẶT CẮT 6-6**  
TỶ LỆ : 1/20

GHI CHÚ  
(Notes)

|    |  |  |  |
|----|--|--|--|
| 03 |  |  |  |
| 02 |  |  |  |
| 01 |  |  |  |

| ORD. | REVISED BY | DATE     | REVISIONAL CONTENT |
|------|------------|----------|--------------------|
| STT  | NGƯỜI SỬA  | NGÀY SỬA | NỘI DUNG SỬA       |

CHỦ ĐẦU TƯ - OWNER: **CÔNG TY ĐIỆN LỰC THÀNH PHỐ CẦN THƠ** GIÁM ĐỐC  
 NGUYỄN CHÍ LINH

ĐƠN VỊ THIẾT KẾ - CONSULTANT: **ACI** GIÁM ĐỐC  
 LÊ THANH TÂM  
 TỔ CHỨC GIÁM ĐỊNH TƯ PHÁP XÂY DỰNG  
 CÔNG TY CỔ PHẦN TƯ VẤN XÂY DỰNG  
 ĐC: C8-22 - ĐƯỜNG SỐ 12 - KDC 586-TPC  
 ĐT + FAX: 0292 2514977 Email: xaydung@acivietnam.com Website: http://www.xaydungaci.com.vn

TÊN CÔNG TRÌNH - PROJECT'S NAME: SỬA CHỮA NHÀ LÂM VIỆC ĐIỆN LỰC THỜI LẠP CÔNG RÁO

TÊN BẢN VẼ - DRAWING'S NAME:  
**THỐNG KÊ THÉP HỔ GA THU NƯỚC**

CHỦ NHIỆM - GOVERNED BY: KS. NGUYỄN THỊ NGỌC ÁNH

CHỦ TRÌ - PRESIDENCY BY: KS. NGUYỄN THỊ NGỌC ÁNH

KIỂM TRA - CHECK BY: KS. NGUYỄN THỊ NGỌC ÁNH

THIẾT KẾ - DESIGNED BY: KS. NGUYỄN CHÍ LINH

VẼ - DRAWN BY: KS. NGUYỄN CHÍ LINH

HOÀN THÀNH - COMPLETION DATE: THÁNG 03 NĂM 2026 KÍ HIỆU - DWG.NO: NCSC: 19/19

ISSUED FOR: DESIGN DRAWINGS FOR EXECUTION OF BUILDING WORKS (MỤC ĐÍCH PHÁT HÀNH: THIẾT KẾ BẢN VẼ THỰC CÔNG)