



**CÔNG TY TRÁCH NHIỆM HỮU HẠN KIẾN TRÚC**  
**CAVICAD**

ĐC: 67 ĐƯỜNG SỐ 1, KHU TĐC TRƯỜNG ĐHYD CẦN THƠ, PHƯỜNG TÂN AN, TP. CẦN THƠ  
Email: [cavicaddecor@gmail.com](mailto:cavicaddecor@gmail.com) - ĐT: 0939 799793

**TẬP 3: HỒ SƠ BẢN VẼ THI CÔNG**  
(HIỆU CHỈNH THEO BÁO CÁO THẨM ĐỊNH SỐ 377/ĐT NGÀY 08/4/2026)

**CHỦ ĐẦU TƯ: CÔNG TY ĐIỆN LỰC THÀNH PHỐ CẦN THƠ**

**CÔNG TRÌNH: SỬA CHỮA NHÀ CHỜ CA, NHÀ XE, SÂN ĐƯỜNG NỘI BỘ ĐIỆN LỰC CỜ ĐỎ**

**ĐỊA ĐIỂM XD: XÃ CỜ ĐỎ, THÀNH PHỐ CẦN THƠ**

**CẦN THƠ, THÁNG 04 NĂM 2026**



# CÔNG TY TRÁCH NHIỆM HỮU HẠN KIẾN TRÚC CAVICAD

ĐC: 67 ĐƯỜNG SỐ 1, KHU TĐC TRƯỜNG ĐHYD CẦN THƠ, PHƯỜNG TÂN AN, TP. CẦN THƠ  
Email: [cavicaddecor@gmail.com](mailto:cavicaddecor@gmail.com) - ĐT: 0939 799793

## TẬP 3: HỒ SƠ BẢN VẼ THI CÔNG

CHỦ ĐẦU TƯ: CÔNG TY ĐIỆN LỰC THÀNH PHỐ CẦN THƠ

CÔNG TRÌNH: SỬA CHỮA NHÀ CHỜ CA, NHÀ XE, SÂN ĐƯỜNG NỘI BỘ ĐIỆN LỰC CỜ ĐỎ

ĐỊA ĐIỂM XD: XÃ CỜ ĐỎ, THÀNH PHỐ CẦN THƠ

ĐẠI DIỆN TƯ VẤN THIẾT KẾ



GIÁM ĐỐC

*Trương Hoài Khanh*

ĐẠI DIỆN CHỦ ĐẦU TƯ

PHÓ GIÁM ĐỐC



*Nguyễn Chí Nhơn*

CẦN THƠ, THÁNG 04 NĂM 2026

# BẢN VẼ TỔNG THỂ

**CÔNG TY TNHH KIẾN TRÚC CAVICAD**

67 ĐƯỜNG SỐ 1, KHU TĐC TRƯỜNG ĐHYD CẦN THƠ,  
PHƯỜNG TÂN AN, THÀNH PHỐ CẦN THƠ  
Email: [cavicaddecor@gmail.com](mailto:cavicaddecor@gmail.com) ĐT: 0939 799793



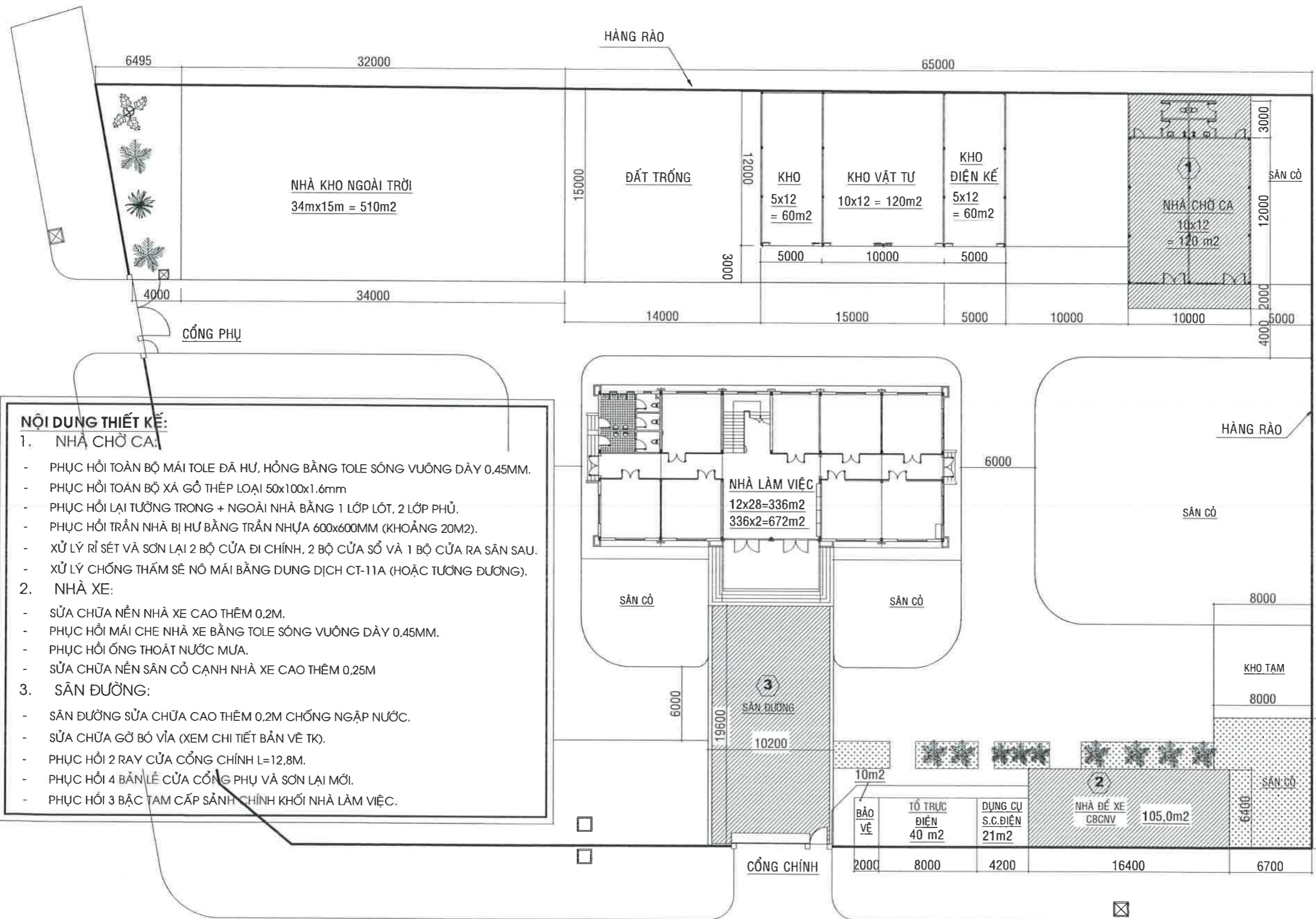

**NỘI DUNG THIẾT KẾ:**

**1. NHÀ CHỜ CA:**

- PHỤC HỒI TOÀN BỘ MÁI TOLE ĐÃ HƯ, HỒNG BẰNG TOLE SÓNG VUÔNG DÀY 0,45MM.
- PHỤC HỒI TOÀN BỘ XÁ GỖ THÉP LOẠI 50x100x1.6mm
- PHỤC HỒI LẠI TƯỜNG TRONG + NGOÀI NHÀ BẰNG 1 LỚP LÓT, 2 LỚP PHỦ.
- PHỤC HỒI TRẦN NHÀ BỊ HƯ BẰNG TRẦN NHỰA 600x600MM (KHOẢNG 20M2).
- XỬ LÝ RỈ SÉT VÀ SƠN LẠI 2 BỘ CỬA ĐI CHÍNH, 2 BỘ CỬA SỔ VÀ 1 BỘ CỬA RA SÂN SAU.
- XỬ LÝ CHỐNG THẤM SẾ NỖ MÁI BẰNG DUNG DỊCH CT-11A (HOẶC TƯƠNG ĐƯƠNG).

**2. NHÀ XE:**

- SỬA CHỮA NỀN NHÀ XE CAO THÊM 0,2M.
- PHỤC HỒI MÁI CHE NHÀ XE BẰNG TOLE SÓNG VUÔNG DÀY 0,45MM.
- PHỤC HỒI ỐNG THOÁT NƯỚC MƯA.
- SỬA CHỮA NỀN SÂN CỎ CẠNH NHÀ XE CAO THÊM 0,25M

**3. SÂN ĐƯỜNG:**

- SÂN ĐƯỜNG SỬA CHỮA CAO THÊM 0,2M CHỐNG NGẬP NƯỚC.
- SỬA CHỮA GỖ BÓ VÍA (XEM CHI TIẾT BẢN VẼ TK).
- PHỤC HỒI 2 RAY CỬA CỔNG CHÍNH L=12,8M.
- PHỤC HỒI 4 BẢN LỀ CỬA CỔNG PHỤ VÀ SƠN LẠI MỚI.
- PHỤC HỒI 3 BẬC TAM CẤP SẢNH CHÍNH KHỐI NHÀ LÀM VIỆC.

**BẢNG THỐNG KÊ CÁC HẠNG MỤC CHÍNH**

KÝ HIỆU	HẠNG MỤC CÔNG TRÌNH	ĐƠN VỊ	KHỐI LƯỢNG	GHI CHÚ
1	NHÀ CHỜ CA	M2	120.0	CẢI TẠO
2	NHÀ XE	M2	181.5	CẢI TẠO
3	SÂN ĐƯỜNG	M2	200.0	CẢI TẠO

**MB. TỔNG THỂ ĐIỆN LỰC CỜ ĐỎ**

GHI CHÚ:



CHỦ ĐẦU TƯ (INVESTOR)  
**CÔNG TY ĐIỆN LỰC THÀNH PHỐ CẦN THƠ**  
 NGUYỄN CHÍ NHƠN  
 THẨM TRA THIẾT KẾ (Design Examination of Consultant)  
 ADD: / FAX: / TEL: /  
 GHI CHÚ (Note)  
 - KHI THI CÔNG CÁC ĐƠN VỊ THI CÔNG PHẢI KẾT HỢP BẢN VẼ CỦA TẤT CẢ CÁC BỘ MÔN: KIẾN TRÚC, KẾT CẤU, ĐIỆN, NƯỚC...  
 - KIỂM TRA KÍCH THƯỚC THỰC TẾ SO VỚI BẢN VẼ KHI THI CÔNG CÁC HẠNG MỤC. NẾU CÓ SỰ KHÁC BIỆT LỚN PHẢI BÁO NGAY CHO ĐƠN VỊ THIẾT KẾ VÀ CHỦ ĐẦU TƯ ĐỂ XỬ LÝ.

ĐƠN VỊ TƯ VẤN THIẾT KẾ (design engineer)  
**CÔNG TY TNHH KIẾN TRÚC CAVICAD**  
 ADD: QUẬN ĐƯƠNG SỐ 1, KHU TỌC TRƯỜNG ĐHYD CẦN THƠ  
 PHƯỜNG TÂN AN, THÀNH PHỐ CẦN THƠ  
 EMAIL: cavicaddecor@gmail.com / TEL: 0939 799 793  
 GIÁM ĐỐC (Director)  
 TRƯỞNG HOÀI THANH  
 CHỦ TRÌ THIẾT KẾ (Presided Designed)  
 KTS. TRẦN THANH HÙNG  
 THIẾT KẾ (Designed)  
 KS. TRẦN PHONG KHÁNH  
 KIỂM (Checked by)  
 KS. TRƯỞNG HOÀI THANH

TÊN CÔNG TRÌNH (Project Title)  
**SỬA CHỮA NHÀ CHỜ CA, NHÀ XE, SÂN ĐƯỜNG NỘI BỘ ĐIỆN LỰC CỜ ĐỎ**  
 ĐỊA ĐIỂM XÂY DỰNG (Site):  
 XÃ CỜ ĐỎ, THÀNH PHỐ CẦN THƠ  
 HẠNG MỤC (Item)  
**SỬA CHỮA**  
 TÊN BẢN VẼ (Drawing Title)  
**MẶT BẰNG TỔNG THỂ**  
 HOÀN THÀNH (Completion) 04/2026 KÝ HIỆU (Drawing No.) BV: 01/22

# HẠNG MỤC: NHÀ CHỜ CA

**CÔNG TY TNHH KIẾN TRÚC CAVICAD**

67 ĐƯỜNG SỐ 1, KHU TĐC TRƯỜNG ĐHYD CẦN THƠ,  
PHƯỜNG TÂN AN, THÀNH PHỐ CẦN THƠ  
Email: [cavicaddecor@gmail.com](mailto:cavicaddecor@gmail.com) ĐT: 0939 799793



# PHẦN HIỆN TRẠNG

**CÔNG TY TNHH KIẾN TRÚC CAVICAD**

67 ĐƯỜNG SỐ 1, KHU TĐC TRƯỜNG ĐHYD CẦN THƠ,  
PHƯỜNG TÂN AN, THÀNH PHỐ CẦN THƠ  
Email: [cavicaddecor@gmail.com](mailto:cavicaddecor@gmail.com) ĐT: 0939 799793





**HÌNH ẢNH HIỆN TRẠNG NHÀ CHỜ CA**

CHỦ ĐẦU TƯ (INVESTOR) 	
THẨM TRA THIẾT KẾ (Design Examination of Consultant) Nguyễn Chí Nhơn	
ADD: ..... / FAX: ..... TEL: .....	
GHI CHÚ (Note) - KHI THI CÔNG CÁC ĐƠN VỊ THI CÔNG PHẢI KẾT HỢP BẢN VẼ CỦA TẤT CẢ CÁC BỘ MÔN: KIẾN TRÚC, KẾT CẤU, ĐIỆN, NƯỚC... - KIỂM TRA KÍCH THƯỚC THỰC TẾ SO VỚI BẢN VẼ KHI THI CÔNG CÁC HẠNG MỤC. NẾU CÓ SỰ KHÁC BIỆT LỚN PHẢI BÁO NGAY CHO ĐƠN VỊ THIẾT KẾ VÀ CHỦ ĐẦU TƯ ĐỂ XỬ LÝ.	
ĐƠN VỊ TƯ VẤN THIẾT KẾ (design engineer) <b>CÔNG TY TNHH KIẾN TRÚC CAVICAD</b> 	
ADD: 67 ĐƯỜNG SỐ 1, KHU TỘC TRƯỞNG ĐHYD CÁN THO PHƯỜNG TÂN AN, THÀNH PHỐ CẦN THƠ EMAIL: cavicadecor@gmail.com / TEL: 0939 799 793	
GIAM ĐỐC ( Director) 	
TRƯỞNG HOÀI THANH CHỦ TRÌ THIẾT KẾ (Presided Designed)	
KTS. TRẦN THANH HÙNG THIẾT KẾ (Designed)	
KS. TRẦN PHONG KHÁNH KIỂM (Checked by)	
KS. TRƯƠNG HOÀI THANH	
TÊN CÔNG TRÌNH (Project Title) <b>SỬA CHỮA NHÀ CHỜ CA, NHÀ XE, SÂN ĐƯỜNG NỘI BỘ ĐIỆN LỰC CỜ ĐỎ</b>	
ĐỊA ĐIỂM XÂY DỰNG (Site): XÃ CỜ ĐỎ, THÀNH PHỐ CẦN THƠ	
HẠNG MỤC (Item) <b>SỬA CHỮA</b>	
TÊN BẢN VẼ (Drawing Title) <b>HÌNH ẢNH HIỆN TRẠNG</b>	
HOÀN THÀNH (Completion) 04/2026	KÝ HIỆU (Drawing No.) BV: 02/22



**HÌNH ẢNH HIỆN TRẠNG THẤM TƯỜNG**

CHỦ ĐẦU TƯ (INVESTOR)  
**CÔNG TY KIẾN TRÚC THẮNG ANH**  
 THÀNH PHỐ CẦN THƠ  
 NGUYỄN CHÍ NHƠN

THẨM TRA THIẾT KẾ  
 (Design Examination of Consultant)

ADD :  
 TEL : / FAX :

GHI CHÚ (Note)

- KHI THI CÔNG CÁC ĐƠN VỊ THI CÔNG PHẢI KẾT HỢP BẢN VẼ CỦA TẤT CẢ CÁC BỘ MÔN: KIẾN TRÚC, KẾT CẤU, ĐIỆN, NƯỚC...
- KIỂM TRA KÍCH THƯỚC THỰC TẾ SO VỚI BẢN VẼ KHI THI CÔNG CÁC HẠNG MỤC. NẾU CÓ SỰ KHÁC BIỆT LỚN PHẢI BÁO NGAY CHO ĐƠN VỊ THIẾT KẾ VÀ CHỦ ĐẦU TƯ ĐỂ XỬ LÝ.

ĐƠN VỊ TƯ VẤN THIẾT KẾ  
 (design engineer)

**CÔNG TY TNHH KIẾN TRÚC CAVICAD**



ADD: 67 ĐƯỜNG SỐ 3, KHU TĐC TRƯỜNG ĐHYD CẦN THƠ  
 PHƯỜNG TÂN AN, THÀNH PHỐ CẦN THƠ  
 EMAIL: cavicadecor@gmail.com / TEL: 0939 799 793

GIÁM ĐỐC (Director)

**CAVICAD**

TRƯỞNG HOÀI THANH

CHỦ TRÌ THIẾT KẾ (Presided Designed)

KTS. TRẦN THANH HÙNG

THIẾT KẾ (Designed)

KS. TRẦN PHONG KHÁNH

KIỂM (Checked by)

KS. TRƯỞNG HOÀI THANH

TÊN CÔNG TRÌNH (Project Title)  
**SỬA CHỮA NHÀ CHỖ CA, NHÀ XE, SÂN ĐƯỜNG NỘI BỘ ĐIỆN LỰC CỜ ĐỎ**

ĐỊA ĐIỂM XÂY DỰNG (Site):  
 XÃ CỜ ĐỎ, THÀNH PHỐ CẦN THƠ

HANG MỤC (Item)  
**SỬA CHỮA**

TÊN BẢN VẼ (Drawing Title)

**HÌNH ẢNH HIỆN TRẠNG**

HOÀN THÀNH (Completion) KÝ HIỆU (Drawing No.)  
 04/2026 BV: 03/22

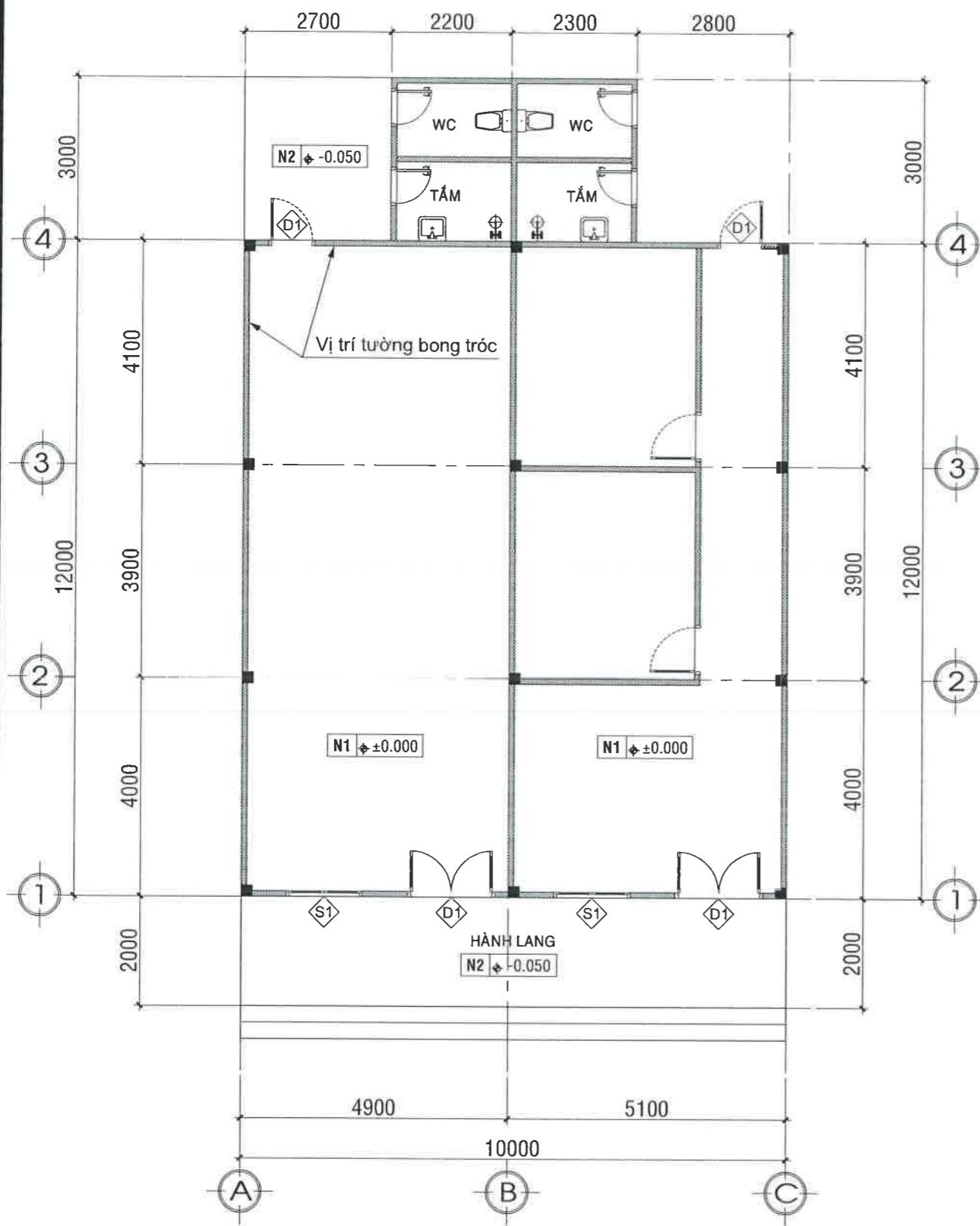

**MB TRỆT NHÀ CHỖ CA HIỆN TRẠNG; TL: 1/100**

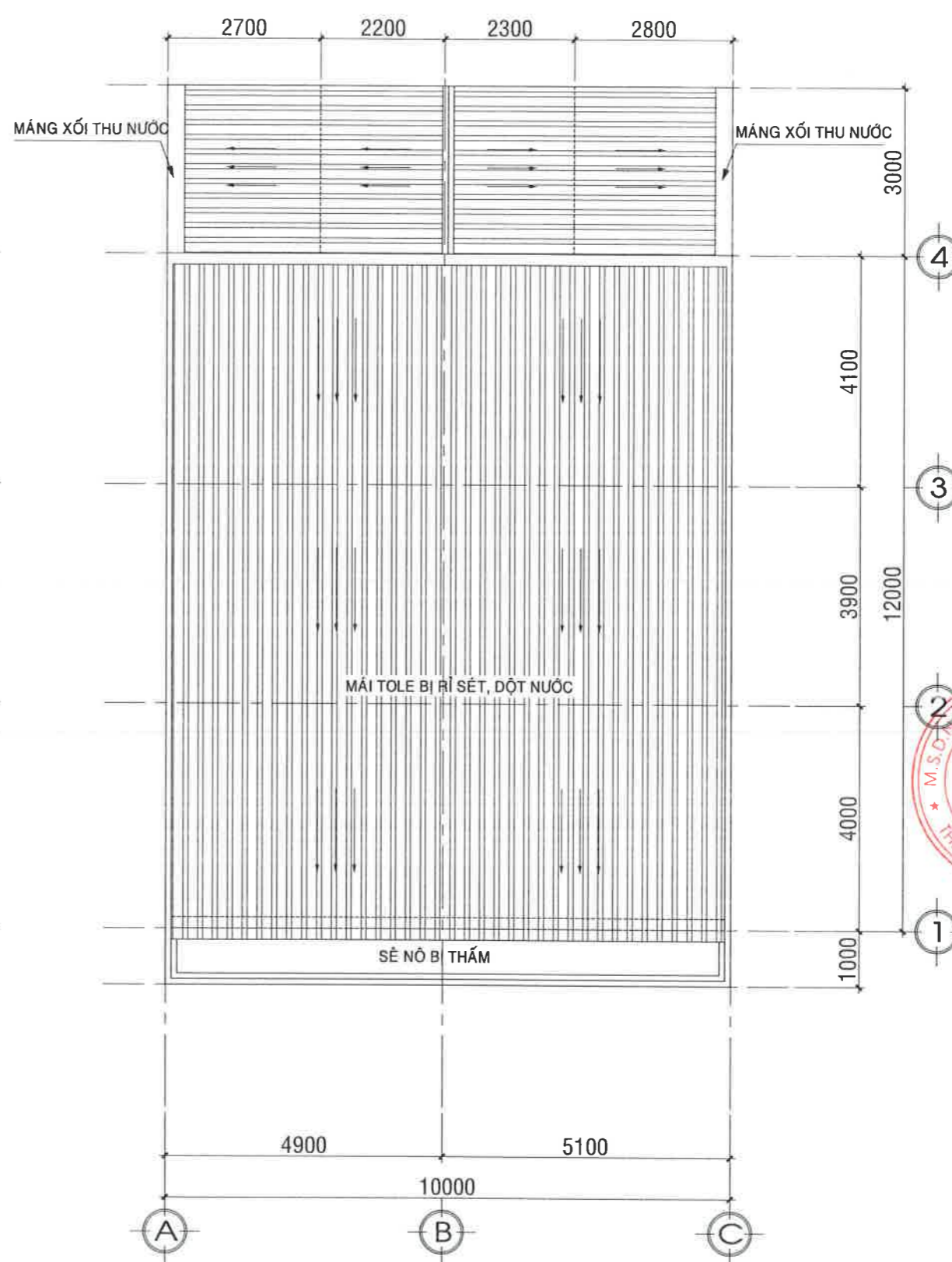

**MB MÁI NHÀ CHỖ CA HIỆN TRẠNG; TL: 1/100**

BẢNG THỐNG KÊ CỬA ĐI VÀ CỬA SỔ HIỆN TRẠNG				
STT	TÊN CK	KT (RxC) (MM)	SL (BỘ)	GHI CHÚ
1	Đ1	1600x2800	02	CỬA SẮT MỞ 2 CÁNH
2	Đ2	850x2800	02	CỬA SẮT MỞ 1 CÁNH
3	S1	1400x1800	02	CỬA SỔ NHÔM KÍNH

CHỦ ĐẦU TƯ (INVESTOR)  
**CÔNG ĐIỆN LỰC THÀNH PHỐ CẦN THƠ**  
 THẨM TRA THIẾT KẾ (Design Examination of Consultant)

ADD :  
 TEL :  
 FAX :

GHI CHÚ (Note)  
 - KHI THI CÔNG CÁC ĐƠN VỊ THI CÔNG PHẢI KẾT HỢP BẢN VẼ CỦA TẤT CẢ CÁC BỘ MÔN: KIẾN TRÚC, KẾT CẤU, ĐIỆN, NƯỚC...  
 - KIỂM TRA KÍCH THƯỚC THỰC TẾ SO VỚI BẢN VẼ KHI THI CÔNG CÁC HẠNG MỤC. NẾU CÓ SỰ KHÁC BIỆT LỚN PHẢI BÁO NGAY CHO ĐƠN VỊ THIẾT KẾ VÀ CHỦ ĐẦU TƯ ĐỂ XỬ LÝ.

ĐƠN VỊ TƯ VẤN THIẾT KẾ (design engineer)  
**CÔNG TY TNHH KIẾN TRÚC CAVICAD**

GIÁM ĐỐC (Director)  
**CAVICAD**

TRƯỞNG HOÀI THANH  
 CHỦ TRÌ THIẾT KẾ (Presided Designed)

KTS. TRẦN THANH HÙNG  
 THIẾT KẾ (Designed)

KS. TRẦN PHONG KHÁNH  
 KIỂM (Checked by)

KS. TRƯƠNG HOÀI THANH  
 TÊN CÔNG TRÌNH (Project Title)  
**SỬA CHỮA NHÀ CHỖ CA, NHÀ XE, SÂN ĐƯỜNG NỘI BỘ ĐIỆN LỰC CỜ ĐỎ**

ĐỊA ĐIỂM XÂY DỰNG (Site):  
 XÃ CỜ ĐỎ, THÀNH PHỐ CẦN THƠ

HẠNG MỤC (Item)  
**SỬA CHỮA**  
 TÊN BẢN VẼ (Drawing Title)  
**MẶT BẰNG TRỆT-MẶT BẰNG MÁI NHÀ CHỖ CA HIỆN TRẠNG**  
 HOÀN THÀNH (Completion) 04/2026 KÝ HIỆU (Drawing No.) BV: 04/22

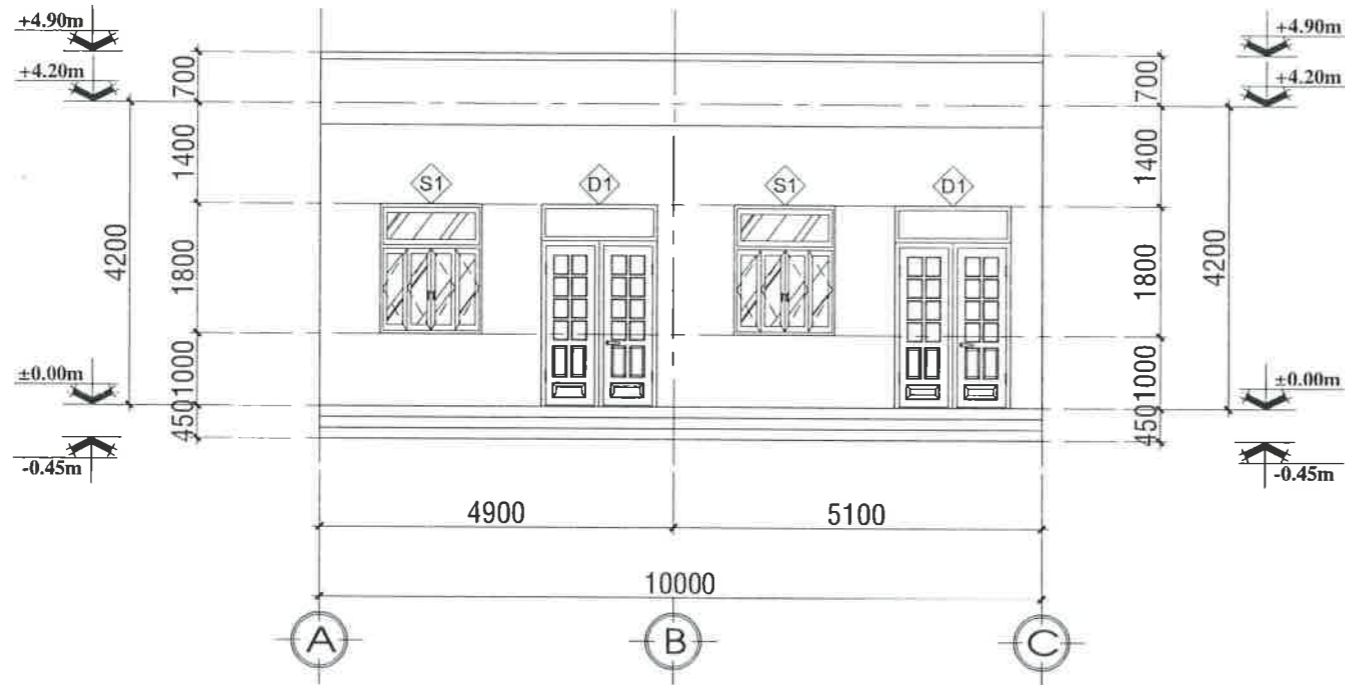

**MẶT ĐỨNG CHÍNH NHÀ CHỖ CA HIỆN TRẠNG; TL: 1/100**

N1	<b>HIỆN TRẠNG</b>
	NỀN GẠCH CERAMIC 600x600
	LỚP VỮA LÓT M75 DÀY 1.5CM
	BÊ TÔNG ĐÁ 1x2 DÀY 100
SN	<b>HIỆN TRẠNG</b>
	LỚP VỮA LÓT M75 DÀY 2CM
	SÀN BTCT DÀY 100
M	<b>HIỆN TRẠNG</b>
	BẢ MATIC SƠN HOÀN THIỆN BẰNG SƠN NƯỚC
	LỚP TOLE LẠNH SÓNG VUÔNG 0.45mm
	XÀ GỖ THÉP HỘP 50x100x1.6mm
	TRẦN NỘI TẮM PRIMA 600x600

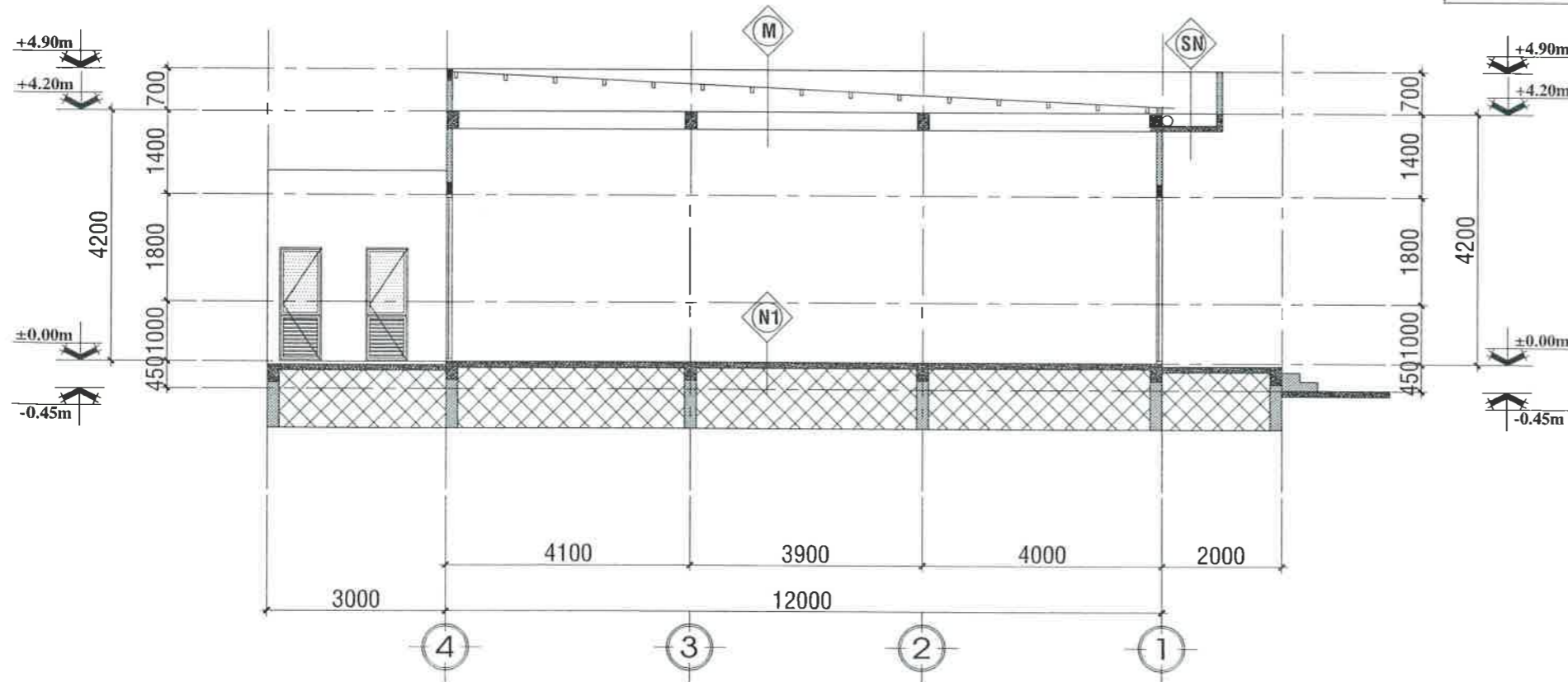

**MẶT CẮT ĐẠI DIỆN NHÀ CHỖ CA HIỆN TRẠNG; TL: 1/100**

CHỦ ĐẦU TƯ (INVESTOR)  
**CÔNG TY ĐIỆN LỰC THÀNH PHỐ CẦN THƠ**  
 Nguyễn Chí Nhơn

THẨM TRA THIẾT KẾ (Design Examination of Consultant)  
 ADD: / FAX: /

GHI CHÚ (Note)  
 - KHI THI CÔNG CÁC ĐƠN VỊ THI CÔNG PHẢI KẾT HỢP BẢN VẼ CỦA TẤT CẢ CÁC BỘ MÔN: KIẾN TRÚC, KẾT CẤU, ĐIỆN, NƯỚC...  
 - KIỂM TRA KÍCH THƯỚC THỰC TẾ SO VỚI BẢN VẼ KHI THI CÔNG CÁC HẠNG MỤC. NẾU CÓ SỰ KHÁC BIỆT LỚN PHẢI BÁO NGAY CHO ĐƠN VỊ THIẾT KẾ VÀ CHỦ ĐẦU TƯ ĐỂ XỬ LÝ.

ĐƠN VỊ TƯ VẤN THIẾT KẾ (design engineer)  
**CÔNG TY TNHH KIẾN TRÚC CAVICAD**

ADD: 84 ĐƯỜNG SỐ 1, KHU TẬP TRUNG ĐHYD CẦN THƠ  
 PHƯỜNG TÂN AN, THÀNH PHỐ CẦN THƠ  
 EMAIL: cavicaddecor@gmail.com / TEL: 0939 799 793

GIÁM ĐỐC (Director)  
**CAVICAD**  
 TRƯƠNG HOÀI THANH  
 CHỦ TRÌ THIẾT KẾ (Presided Designed)

KTS. TRẦN THANH HÙNG  
 THIẾT KẾ (Designed)

KS. TRẦN PHONG KHÁNH  
 KIỂM (Checked by)

KS. TRƯƠNG HOÀI THANH

TÊN CÔNG TRÌNH (Project Title)  
**SỬA CHỮA NHÀ CHỖ CA, NHÀ XE, SÂN ĐƯỜNG NỘI BỘ ĐIỆN LỰC CỜ ĐỎ**

ĐỊA ĐIỂM XÂY DỰNG (Site):  
 XÃ CỜ ĐỎ, THÀNH PHỐ CẦN THƠ

HẠNG MỤC (Item)  
**SỬA CHỮA**

TÊN BẢN VẼ (Drawing Title)  
**MẶT ĐỨNG CHÍNH-MẶT CẮT NHÀ CHỖ CA HIỆN TRẠNG**

HOÀN THÀNH (Completion) 04/2026 KÝ HIỆU (Drawing No.) BV: 05/22

# PHẦN SỬA CHỮA

**CÔNG TY TNHH KIẾN TRÚC CAVICAD**

67 ĐƯỜNG SỐ 1, KHU TĐC TRƯỜNG ĐHYD CẦN THƠ,  
PHƯỜNG TÂN AN, THÀNH PHỐ CẦN THƠ  
Email: [cavicaddecor@gmail.com](mailto:cavicaddecor@gmail.com) ĐT: 0939 799793



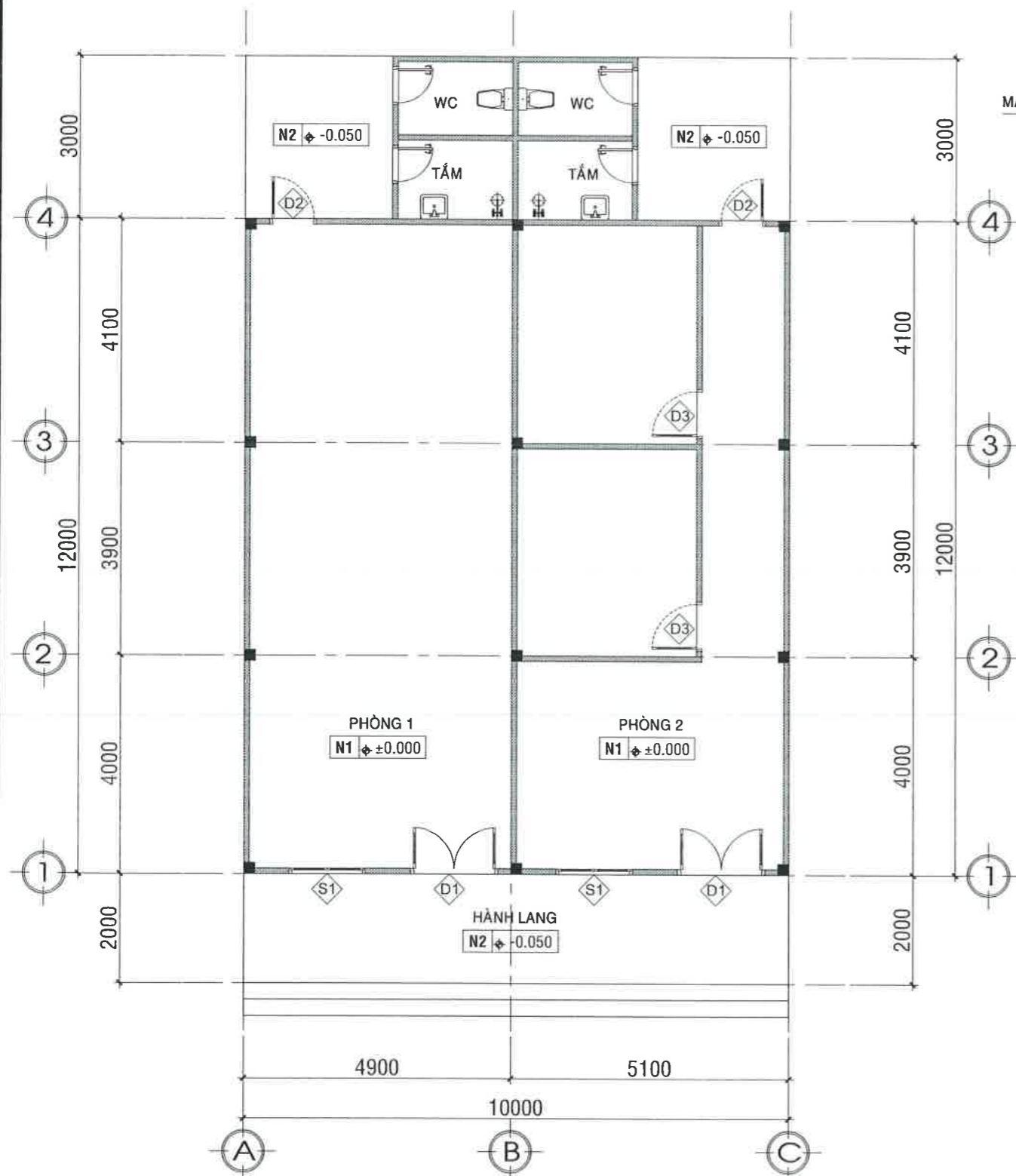

**MB TRỆT NHÀ CHỖ CA CẢI TẠO; TL: 1/100**

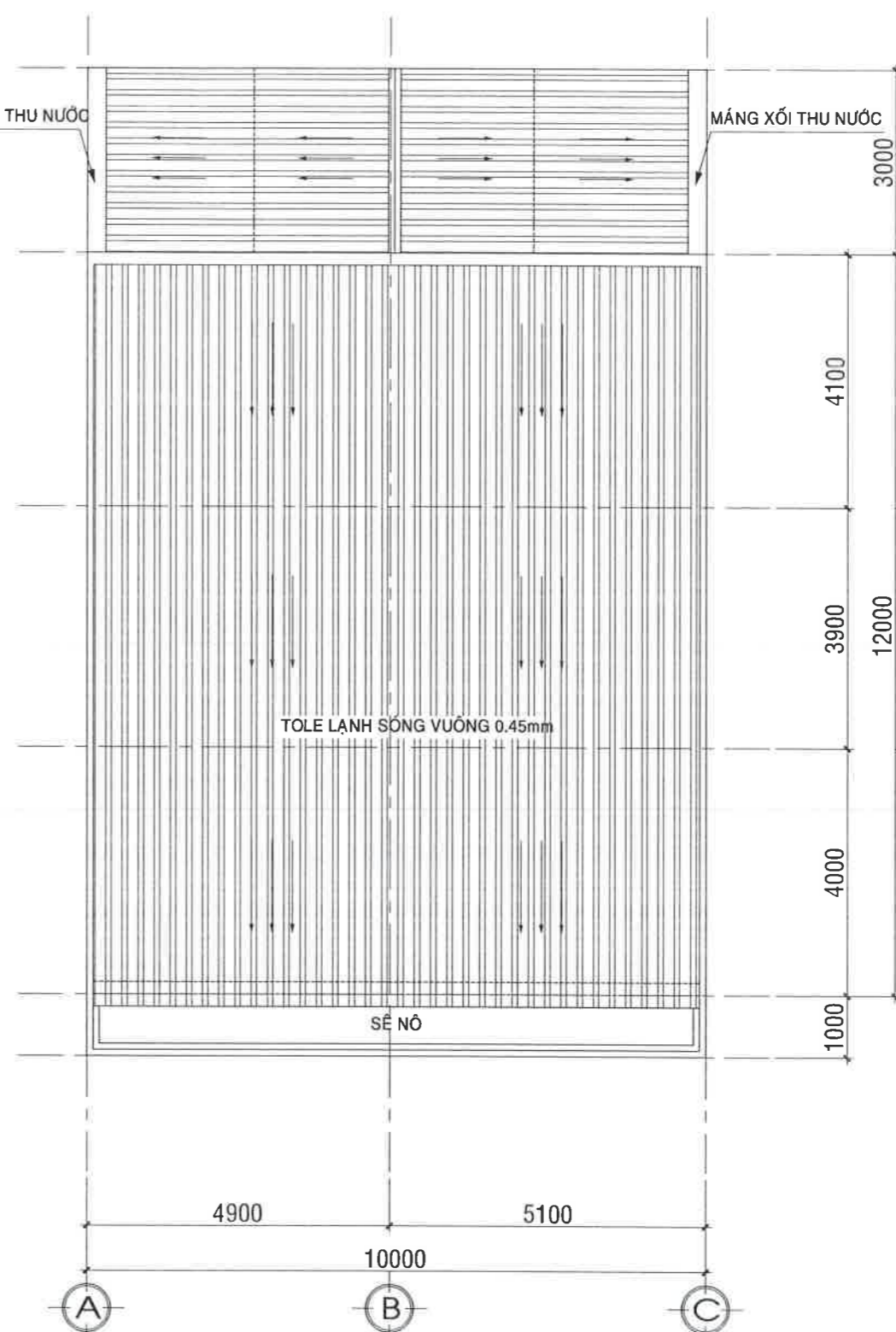

**MB MÁI NHÀ CHỖ CA CẢI TẠO ; TL: 1/100**

**BẢNG THỐNG KÊ CỬA ĐI VÀ CỬA SỔ**

STT	TÊN CK	KT (RxC) (MM)	SL (BỘ)	GHI CHÚ
1	Đ1	1600x2800	02	CỬA SẮT MỞ 2 CÁNH
2	Đ2	900x2800	02	CỬA SẮT MỞ 1 CÁNH
3	Đ3	900x2200	02	CỬA SẮT MỞ 1 CÁNH
4	S1	1400x1800	02	CỬA SỔ NHÔM KÍNH



THẨM TRA THIẾT KẾ  
(Design Examination of Consultant)

ADD :  
TEL : / FAX :

GHI CHÚ (Note)

- KHI THI CÔNG CÁC ĐƠN VỊ THI CÔNG PHẢI KẾT HỢP BẢN VẼ CỦA TẤT CẢ CÁC BỘ MÔN: KIẾN TRÚC, KẾT CẤU, ĐIỆN, NƯỚC...
- KIỂM TRA KÍCH THƯỚC THỰC TẾ SO VỚI BẢN VẼ KHI THI CÔNG CÁC HẠNG MỤC. NẾU CÓ SỰ KHÁC BIỆT LỚN PHẢI BÁO NGAY CHO ĐƠN VỊ THIẾT KẾ VÀ CHỦ ĐẦU TƯ ĐỂ XỬ LÝ.

ĐƠN VỊ TƯ VẤN THIẾT KẾ  
(design engineer)

**CÔNG TY TNHH KIẾN TRÚC  
CAVICAD**



ADD : 67 ĐƯỜNG SỐ 1, KHU ĐC TRƯỜNG ĐHYO CẦN THƠ  
PHƯỜNG TÂN AN, THÀNH PHỐ CẦN THƠ  
EMAIL: cavicad@pro.com / TEL: 0939 799 793

GIÁM ĐỐC ( Director)



TRƯỞNG HOÀI THANH

CHỦ TRÌ THIẾT KẾ (Presided Designed)

KTS. TRẦN THANH HÙNG  
THIẾT KẾ (Designed)

KS. TRẦN PHONG KHÁNH  
KIỂM (Checked by)

KS. TRƯƠNG HOÀI THANH

TÊN CÔNG TRÌNH (Project Title)  
**SỬA CHỮA NHÀ CHỖ CA, NHÀ XE, SÂN ĐƯỜNG NỘI BỘ ĐIỆN LỰC CỞ ĐÓ**

ĐỊA ĐIỂM XÂY DỰNG (Site) :  
XÃ CỜ ĐÓ, THÀNH PHỐ CẦN THƠ

HẠNG MỤC (Item)

**SỬA CHỮA**

TÊN BẢN VẼ (Drawing Title)

**MẶT BẰNG TRỆT-MẶT BẰNG MÁI  
NHÀ CHỖ CA CẢI TẠO**

HOÀN THÀNH (Completion) 04/2026 KÝ HIỆU (Drawing No.) BV: 06/22

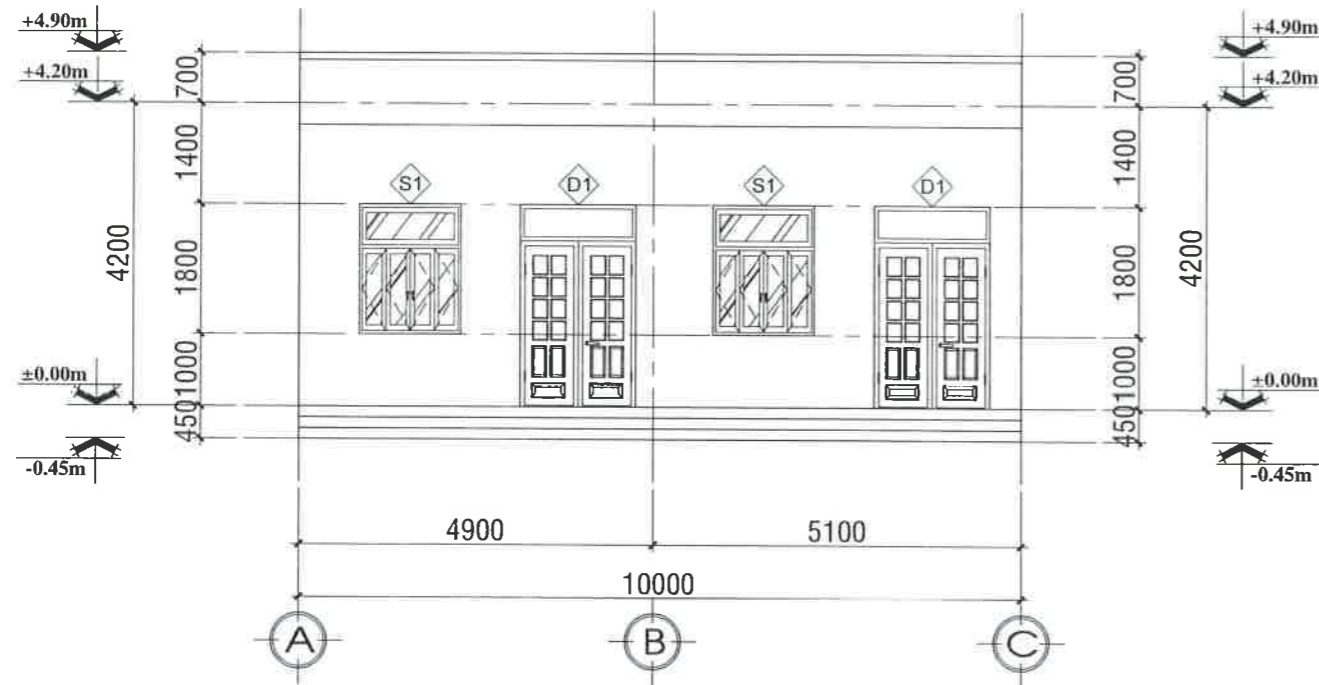

**MẶT ĐỨNG CHÍNH NHÀ CHỜ CA CẢI TẠO; TL: 1/100**

**GHI CHÚ:**

- PHỤC HỒI TOÀN BỘ MÁI TOLE ĐÃ HƯ HỎNG.
- PHỤC HỒI TOÀN BỘ XÀ GỖ LOẠI 50x100x1.6mm
- PHỤC HỒI LẠI TOÀN BỘ TƯỜNG TRONG + NGOÀI NHÀ.
- PHỤC HỒI TRẦN BỊ THẤM BẰNG TRẦN NHỰA 600x600MM (KHOẢNG 20M2)
- XỬ LÝ RỈ SÉT VÀ SƠN LẠI 2 BỘ CỬA ĐI CHÍNH, CỬA SỔ, CỬA RA SÂN SAU.
- CHỐNG THẤM LẠI SÊ NÔ (ĐỤC BỎ LỚP VỮA LÁNG HIỆN TRẠNG, QUÉT 3 LỚP CHỐNG THẤM CHUYÊN DỤNG BẰNG DUNG DỊCH CT-11A (HOẶC TƯƠNG ĐƯƠNG), SAU ĐÓ LÁNG LẠI LỚP VỮA M100, DÀY TB 30 ĐỐC 1% VỀ PHẪU THOÁT NƯỚC.

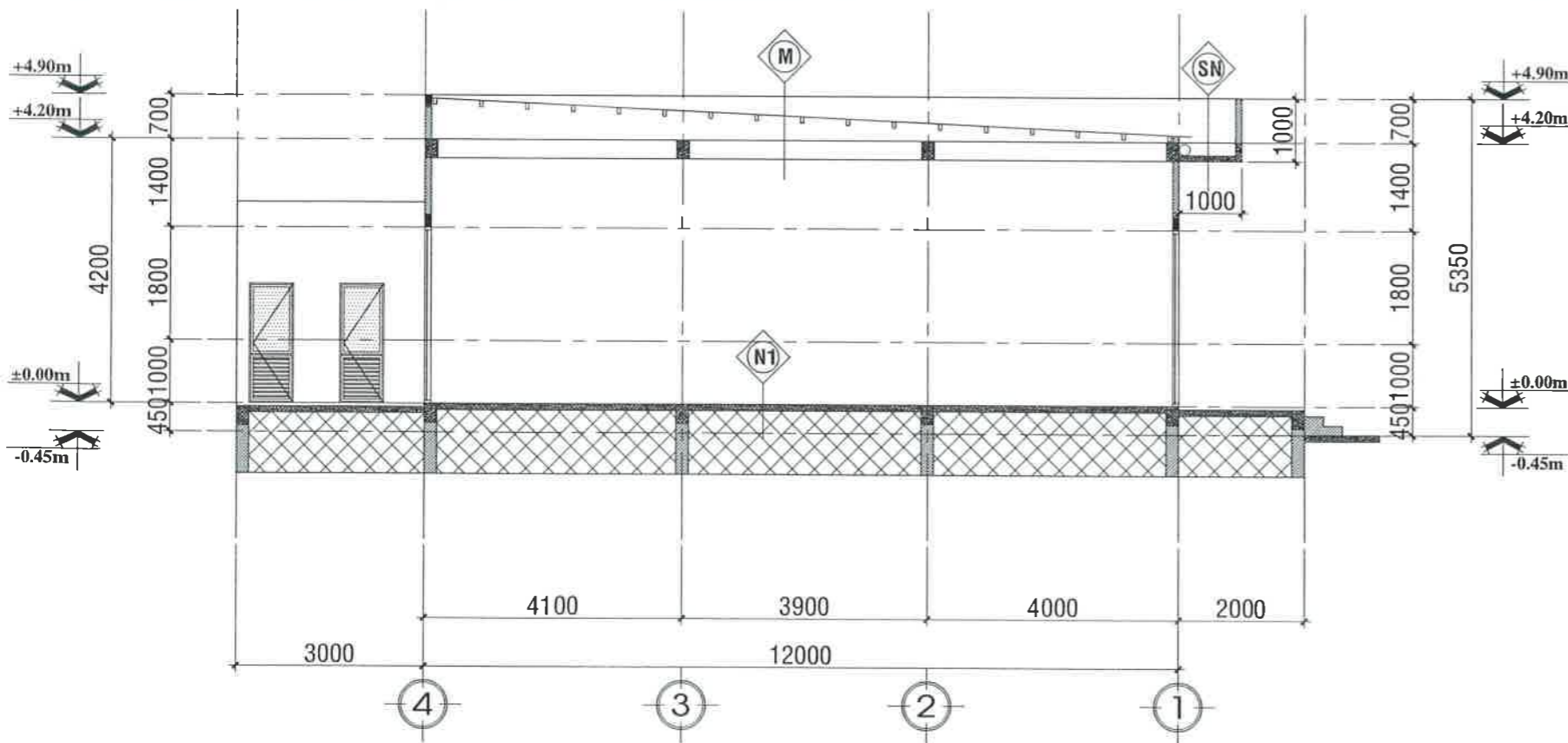

**MẶT CẮT ĐẠI DIỆN NHÀ CHỜ CA CẢI TẠO; TL: 1/100**

<b>SN</b>	<b>CẢI TẠO</b>
ĐỤC BỎ LỚP VỮA LÁNG SÊ NÔ HIỆN TRẠNG QUÉT 3 LỚP CHỐNG THẤM CHUYÊN DỤNG LÁNG LẠI LỚP VỮA LÓT M100 DÀY 30 ĐỐC 1% SÀN BTCT DÀY 100 HIỆN TRẠNG BẢ MATIC SƠN HOÀN THIỆN BẰNG SƠN NƯỚC	
<b>M</b>	<b>CẢI TẠO</b>
PHỤC HỒI TOLE LẠNH SÓNG VUÔNG 0.45mm PHỤC HỒI XÀ GỖ THÉP HỘP 50x100x1.6mm PHỤC HỒI TRẦN BẰNG TRẦN NHỰA 600x600MM	

CHỦ ĐẦU TƯ  
 (INVESTOR)  
**CÔNG TY ĐIỆN LỰC THÀNH PHỐ CẦN THƠ**  
 Nguyễn Chí Nhơn

**THẨM TRA THIẾT KẾ**  
 (Design Examination of Consultant)

ADD: ..... / FAX: .....  
 TEL: ..... / FAX: .....

GHI CHÚ (Note)

- KHI THI CÔNG CÁC ĐƠN VỊ THI CÔNG PHẢI KẾT HỢP BẢN VẼ CỦA TẤT CẢ CÁC BỘ MÔN: KIẾN TRÚC, KẾT CẤU, ĐIỆN, NƯỚC...  
 - KIỂM TRA KÍCH THƯỚC THỰC TẾ SO VỚI BẢN VẼ KHI THI CÔNG CÁC HẠNG MỤC. NẾU CÓ SỰ KHÁC BIỆT LỚN PHẢI BÁO NGAY CHO ĐƠN VỊ THIẾT KẾ VÀ CHỦ ĐẦU TƯ ĐỂ XỬ LÝ.

ĐƠN VỊ TƯ VẤN THIẾT KẾ  
 (design engineer)

**CÔNG TY TNHH KIẾN TRÚC CAVICAD**

ADD: 67 ĐƯỜNG SỐ 3, KHU TBC TRƯỜNG ĐHYD CẦN THƠ  
 PHƯỜNG TÂN AN, THÀNH PHỐ CẦN THƠ  
 EMAIL: cavicaddecor@gmail.com / TEL: 0939 799 793

GIÁM ĐỐC ( Director)  
**CAVICAD**

TRƯỞNG HOÀI THANH  
 CHỦ TRÌ THIẾT KẾ (Presided Designed)

KTS. TRẦN THANH HÙNG  
 THIẾT KẾ (Designed)

KS. TRẦN PHONG KHÁNH  
 KIỂM (Checked by)

KS. TRƯƠNG HOÀI THANH

TÊN CÔNG TRÌNH (Project Title)  
**SỬA CHỮA NHÀ CHỜ CA, NHÀ XE, SÂN ĐƯỜNG NỘI BỘ ĐIỆN LỰC CƠ ĐÒ**

ĐỊA ĐIỂM XÂY DỰNG (Site):  
 XÃ CỜ ĐỎ, THÀNH PHỐ CẦN THƠ

HẠNG MỤC (Item)  
**SỬA CHỮA**

TÊN BẢN VẼ (Drawing Title)  
**MẶT ĐỨNG CHÍNH-MẶT CẮT NHÀ CHỜ CA CẢI TẠO**

HOÀN THÀNH (Completion) 04/2026      KÝ HIỆU (Drawing No.) BV: 07/22

# HẠNG MỤC: NHÀ XE

**CÔNG TY TNHH KIẾN TRÚC CAVICAD**

67 ĐƯỜNG SỐ 1, KHU TĐC TRƯỜNG ĐHYD CẦN THƠ,  
PHƯỜNG TÂN AN, THÀNH PHỐ CẦN THƠ  
Email: [cavicaddecor@gmail.com](mailto:cavicaddecor@gmail.com) ĐT: 0939 799793



# PHẦN HIỆN TRẠNG

**CÔNG TY TNHH KIẾN TRÚC CAVICAD**

67 ĐƯỜNG SỐ 1, KHU TĐC TRƯỜNG ĐHYD CẦN THƠ,  
PHƯỜNG TÂN AN, THÀNH PHỐ CẦN THƠ  
Email: [cavicaddecor@gmail.com](mailto:cavicaddecor@gmail.com) ĐT: 0939 799793





**HÌNH ẢNH HIỆN TRẠNG NHÀ XE**



ADD: **Nguyễn Chí Nhơn**  
TEL: / FAX:

**THẨM TRA THIẾT KẾ**  
(Design Examination of Consultant)

ADD: / FAX:  
TEL: /

GHI CHÚ (Note)

- KHI THI CÔNG CÁC ĐƠN VỊ THI CÔNG PHẢI KẾT HỢP BẢN VẼ CỦA TẤT CẢ CÁC BỘ MÔN: KIẾN TRÚC, KẾT CẤU, ĐIỆN, NƯỚC...
- KIỂM TRA KÍCH THƯỚC THỰC TẾ SO VỚI BẢN VẼ KHI THI CÔNG CÁC HẠNG MỤC. NẾU CÓ SỰ KHÁC BIỆT LỚN PHẢI BÁO NGAY CHO ĐƠN VỊ THIẾT KẾ VÀ CHỦ ĐẦU TƯ ĐỂ XỬ LÝ.

ĐƠN VỊ TƯ VẤN THIẾT KẾ  
(design engineer)

**CÔNG TY TNHH KIẾN TRÚC  
CAVICAD**



ADD: 67 ĐƯỜNG SỐ 1, KHU TỨC TRƯỞNG ĐHYD CẦN THƠ  
PHƯỜNG TÂN AN, THÀNH PHỐ CẦN THƠ  
EMAIL: cavicaddecor@gmail.com / TEL: 0939 799 793



GIÁM ĐỐC (Director)

**TRƯƠNG HOÀI THANH**  
CHỦ TRÌ THIẾT KẾ (Presided Designed)

**KTS. TRẦN THANH HÙNG**  
THIẾT KẾ (Designed)

**KS. TRẦN PHONG KHÁNH**  
KIỂM (Checked by)

**KS. TRƯƠNG HOÀI THANH**

TÊN CÔNG TRÌNH (Project Title)  
**SỬA CHỮA NHÀ CHỖ CA, NHÀ XE, SÂN  
ĐƯỜNG NỘI BỘ ĐIỆN LỰC CƠ ĐÒ**

ĐỊA ĐIỂM XÂY DỰNG (Site):  
XÃ CỜ ĐỎ, THÀNH PHỐ CẦN THƠ

HẠNG MỤC (Item)  
**SỬA CHỮA**

TÊN BẢN VẼ (Drawing Title)

**HÌNH ẢNH HIỆN TRẠNG**

HOÀN THÀNH (Completion)	KÝ HIỆU (Drawing No.)
04/2026	BV: 08/22



**HÌNH ẢNH HIỆN TRẠNG BỒN BÔNG**

CHỦ ĐẦU TƯ  
INVESTOR

*Nguyễn Chí Nhơn*

**CÔNG TY ĐIỆN LỰC THÀNH PHỐ CẦN THƠ**

M.S.C.N. 030942001-0

THÀNH PHỐ CẦN THƠ

THẨM TRA THIẾT KẾ  
(Design Examination of Consultant)

ADD: / FAX:

GHI CHÚ (Note)

- KHI THI CÔNG CÁC ĐƠN VỊ THI CÔNG PHẢI KẾT HỢP BẢN VẼ CỦA TẤT CẢ CÁC BỘ MÔN: KIẾN TRÚC, KẾT CẤU, ĐIỆN, NƯỚC...

- KIỂM TRA KÍCH THƯỚC THỰC TẾ SO VỚI BẢN VẼ KHI THI CÔNG CÁC HẠNG MỤC. NẾU CÓ SỰ KHÁC BIỆT LỚN PHẢI BÁO NGAY CHO ĐƠN VỊ THIẾT KẾ VÀ CHỦ ĐẦU TƯ ĐỂ XỬ LÝ.

ĐƠN VỊ TƯ VẤN THIẾT KẾ  
(design engineer)

**CÔNG TY TNHH KIẾN TRÚC CAVICAD**



ADD: 67 ĐƯỜNG SỐ 1, KHU TỘC TRƯỜNG ĐHYD CẦN THƠ  
PHƯỜNG TÂN AN, THÀNH PHỐ CẦN THƠ  
EMAIL: cavicaddeco@gmail.com / TEL: 0939 799 793

GIÁM ĐỐC ( Director)

*Trần Hoài Thanh*

TRƯỞNG HOÀI THANH  
CHỦ TRÌ THIẾT KẾ (Presided Designed)

*Trần Thanh Hùng*  
KTS. TRẦN THANH HÙNG  
THIẾT KẾ (Designed)

*Trần Phong Khánh*  
KS. TRẦN PHONG KHÁNH  
KIỂM (Checked by)

*Trần Hoài Thanh*  
KS. TRƯỞNG HOÀI THANH

TÊN CÔNG TRÌNH (Project Title)  
**SỬA CHỮA NHÀ CHỖ CA, NHÀ XE, SÂN ĐƯỜNG NỘI BỘ ĐIỆN LỰC CỞ ĐÒ**

ĐỊA ĐIỂM XÂY DỰNG (Site):  
XÃ CỞ ĐÒ, THÀNH PHỐ CẦN THƠ

HẠNG MỤC (Item)  
**SỬA CHỮA**

TÊN BẢN VẼ (Drawing Title)

**HÌNH ẢNH HIỆN TRẠNG**

HOÀN THÀNH (Completion) KÝ HIỆU (Drawing No.)  
04/2026 BV: 09/22

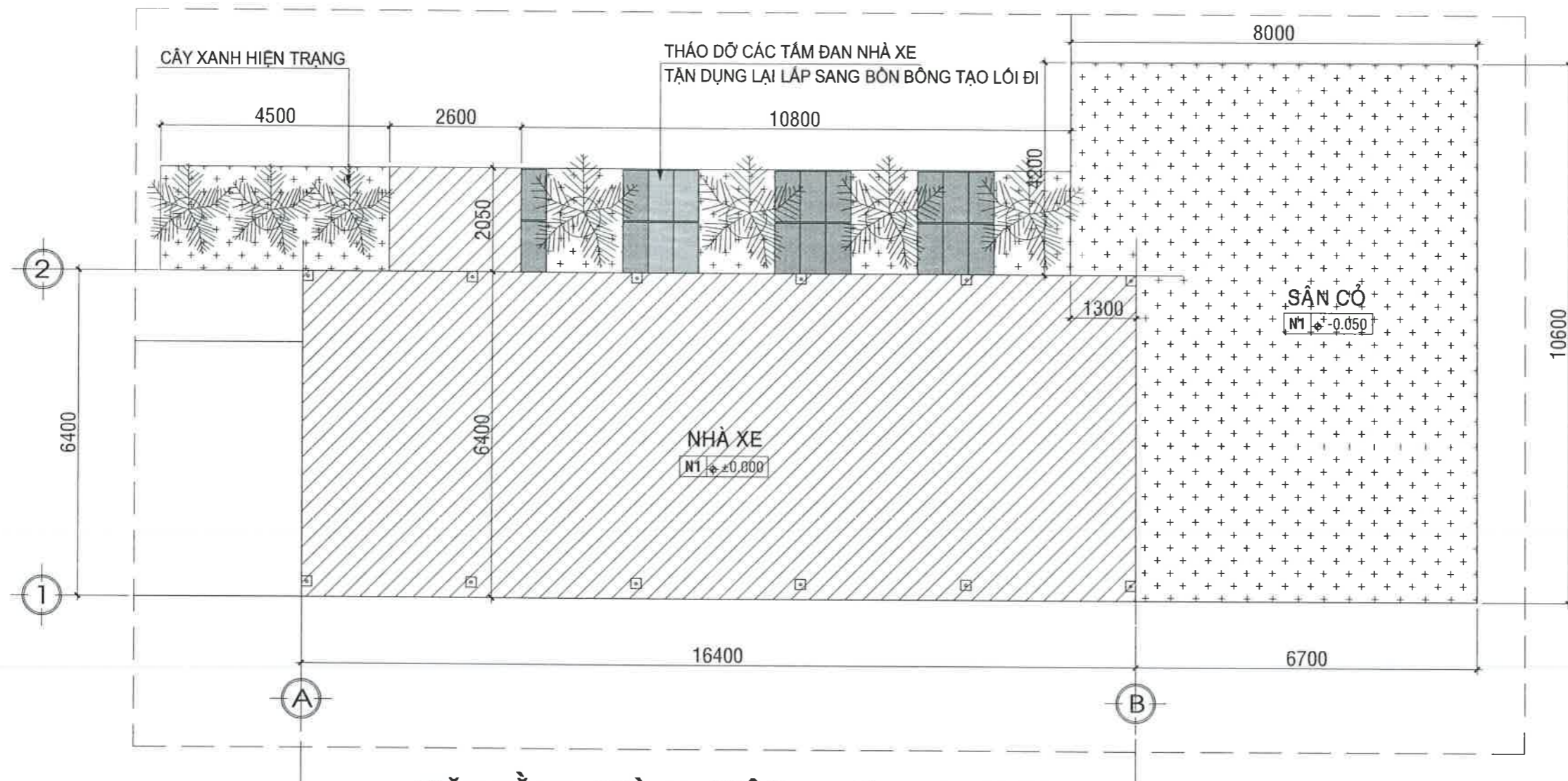

**MẶT BẰNG NHÀ XE HIỆN TRẠNG; TL: 1/100**

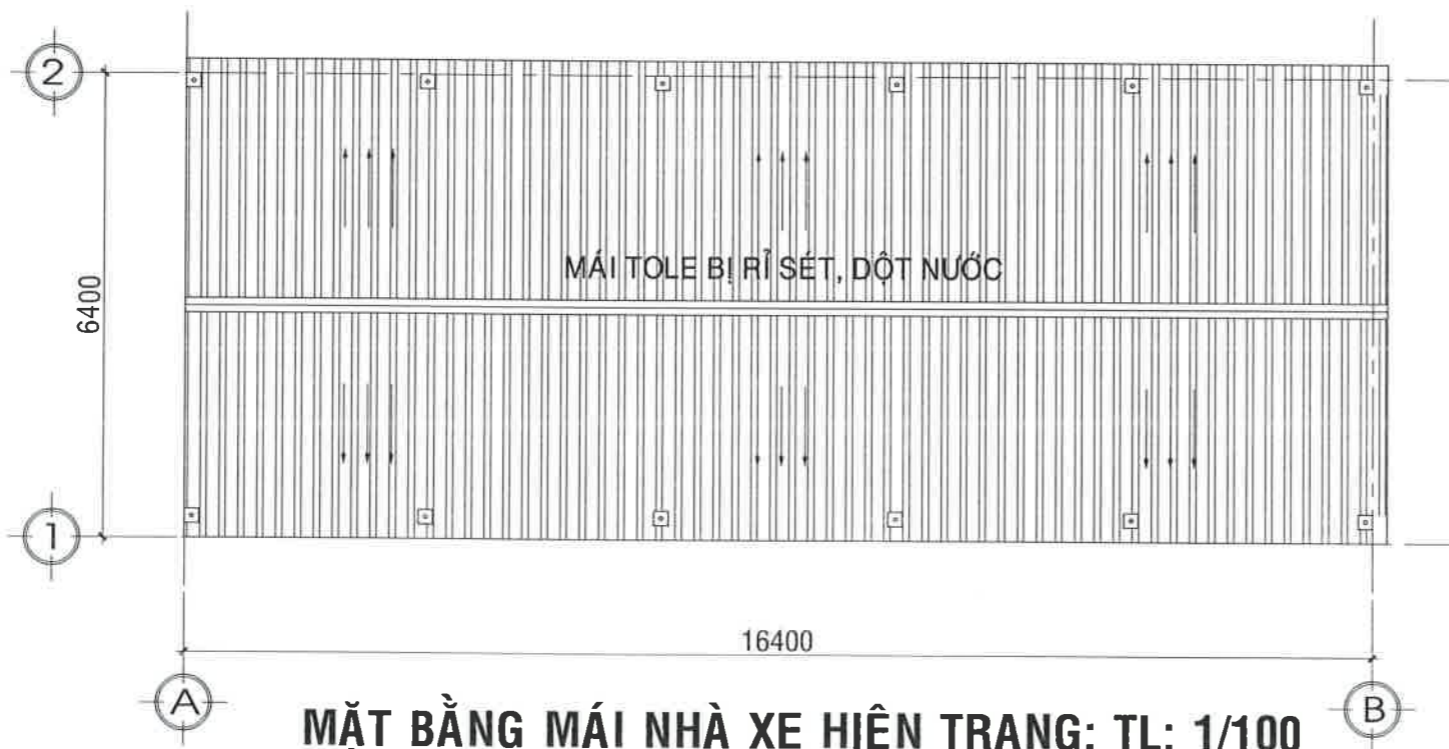

**MẶT BẰNG MÁI NHÀ XE HIỆN TRẠNG; TL: 1/100**



THẨM TRA THIẾT KẾ  
(Design Examination of Consultant)

ADD : ..... / FAX : .....

GHI CHÚ (Note)

- KHI THI CÔNG CÁC ĐƠN VỊ THI CÔNG PHẢI KẾT HỢP BẢN VẼ CỦA TẤT CẢ CÁC BỘ MÔN: KIẾN TRÚC, KẾT CẤU, ĐIỆN, NƯỚC...
- KIỂM TRA KÍCH THƯỚC THỰC TẾ SO VỚI BẢN VẼ KHI THI CÔNG CÁC HẠNG MỤC. NẾU CÓ SỰ KHÁC BIỆT LỚN PHẢI BÁO NGAY CHO ĐƠN VỊ THIẾT KẾ VÀ CHỦ ĐẦU TƯ ĐỂ XỬ LÝ.

ĐƠN VỊ TƯ VẤN THIẾT KẾ  
(design engineer)

**CÔNG TY TNHH KIẾN TRÚC**

**CAVICAD**



CAVICAD

ADD : 67 ĐƯỜNG SỐ 1, KHU TBC TRƯỜNG ĐHYD CÁN THO PHƯỜNG TÂN AN, THÀNH PHỐ CÁN THO  
EMAIL: cavicaddecor@gmail.com / TEL: 0939 799 793

GIÁM ĐỐC ( Director)

KIẾN TRÚC  
**CAVICAD**

TRƯỞNG HOÀI THANH

CHỦ TRÌ THIẾT KẾ (Presided Designed)

KTS. TRẦN THANH HÙNG

THIẾT KẾ (Designed)

KS. TRẦN PHONG KHÁNH

KIỂM (Checked by)

KS. TRƯỞNG HOÀI THANH

TÊN CÔNG TRÌNH (Project Title)

**SỬA CHỮA NHÀ CHỖ CA, NHÀ XE, SÂN ĐƯỜNG NỘI BỘ ĐIỆN LỰC CỞ ĐÒ**

ĐỊA ĐIỂM XÂY DỰNG (Site) :

XÃ CỞ ĐÒ, THÀNH PHỐ CÁN THO

HẠNG MỤC (Item)

**SỬA CHỮA**

TÊN BẢN VẼ (Drawing Title)

**MB NHÀ XE HIỆN TRẠNG**

**MB MÁI NHÀ XE HIỆN TRẠNG**

HOÀN THÀNH (Completion) KÝ HIỆU (Drawing No.)

04/2026

BV: 10/22

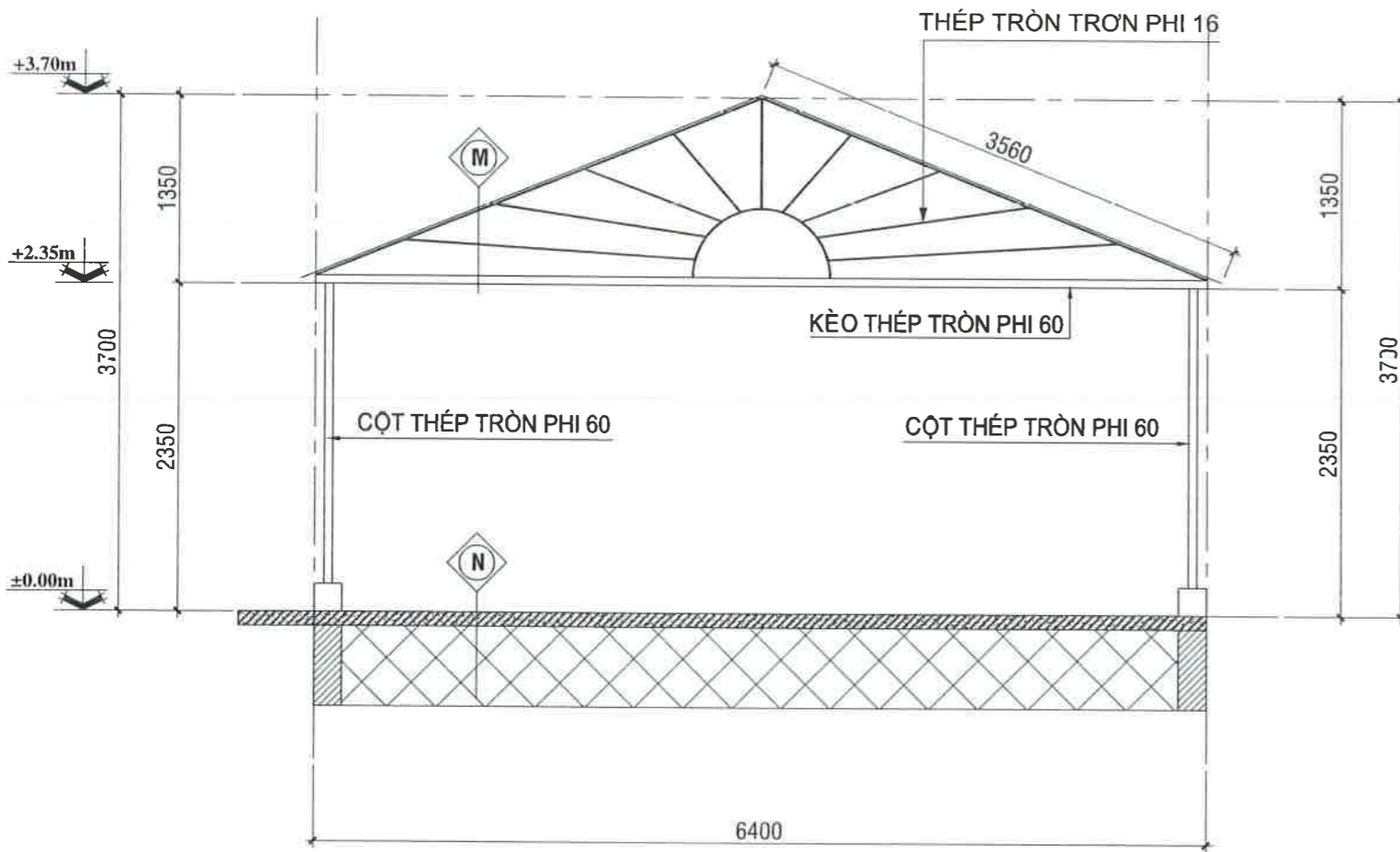

**MẶT CẮT ĐẠI DIỆN NHÀ XE HIỆN TRẠNG; TL: 1/100**

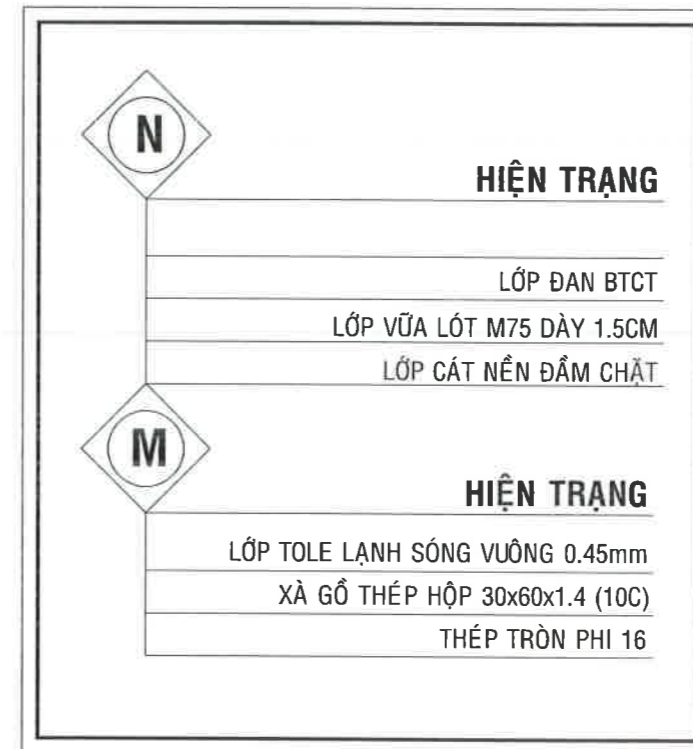

THẨM TRA THIẾT KẾ  
(Design Examination of Consultant)

ADD: ..... / FAX: .....

GHI CHÚ (Note)

- KHI THI CÔNG CÁC ĐƠN VỊ THI CÔNG PHẢI KẾT HỢP BẢN VẼ CỦA TẤT CẢ CÁC BỘ MÔN: KIẾN TRÚC, KẾT CẤU, ĐIỆN, NƯỚC...
- KIỂM TRA KÍCH THƯỚC THỰC TẾ SO VỚI BẢN VẼ KHI THI CÔNG CÁC HẠNG MỤC. NẾU CÓ SỰ KHÁC BIỆT LỚN PHẢI BÁO NGAY CHO ĐƠN VỊ THIẾT KẾ VÀ CHỦ ĐẦU TƯ ĐỂ XỬ LÝ.

ĐƠN VỊ TƯ VẤN THIẾT KẾ  
(design engineer)

**CÔNG TY TNHH KIẾN TRÚC  
CAVICAD**



ADD: 67 ĐƯỜNG SỐ 1, KHU TỘC TRƯỜNG ĐHYD CẦN THƠ  
PHƯỜNG TÂN AN, THÀNH PHỐ CẦN THƠ  
EMAIL: cavicaddecor@gmail.com / TEL: 0939 799 793



GIÁM ĐỐC ( Director)

**CAVICAD**  
TRƯỞNG HOÀI THANH

CHỦ TRÌ THIẾT KẾ (Presided Designed)

*Trần Thanh Hùng*  
KTS. TRẦN THANH HÙNG

THIẾT KẾ (Designed)

*Trần Phong Khánh*  
KS. TRẦN PHONG KHÁNH

KIỂM (Checked by)

*Trương Hoài Thanh*  
KS. TRƯƠNG HOÀI THANH

KS. TRƯƠNG HOÀI THANH

TÊN CÔNG TRÌNH (Project Title)  
**SỬA CHỮA NHÀ CHỖ CA, NHÀ XE, SÂN ĐƯỜNG NỘI BỘ ĐIỆN LỰC CỜ ĐỎ**

ĐỊA ĐIỂM XÂY DỰNG (Site):  
XÃ CỜ ĐỎ, THÀNH PHỐ CẦN THƠ

HẠNG MỤC (Item)  
**SỬA CHỮA**

TÊN BẢN VẼ (Drawing Title)

**MẶT CẮT NHÀ XE HIỆN TRẠNG**

HOÀN THÀNH (Completion) 04/2026	KÝ HIỆU (Drawing No.) BV: 11/22
------------------------------------	------------------------------------

# PHẦN SỬA CHỮA

**CÔNG TY TNHH KIẾN TRÚC CAVICAD**

67 ĐƯỜNG SỐ 1, KHU TĐC TRƯỜNG ĐHYD CẦN THƠ,  
PHƯỜNG TÂN AN, THÀNH PHỐ CẦN THƠ  
Email: [cavicaddecor@gmail.com](mailto:cavicaddecor@gmail.com) ĐT: 0939 799793



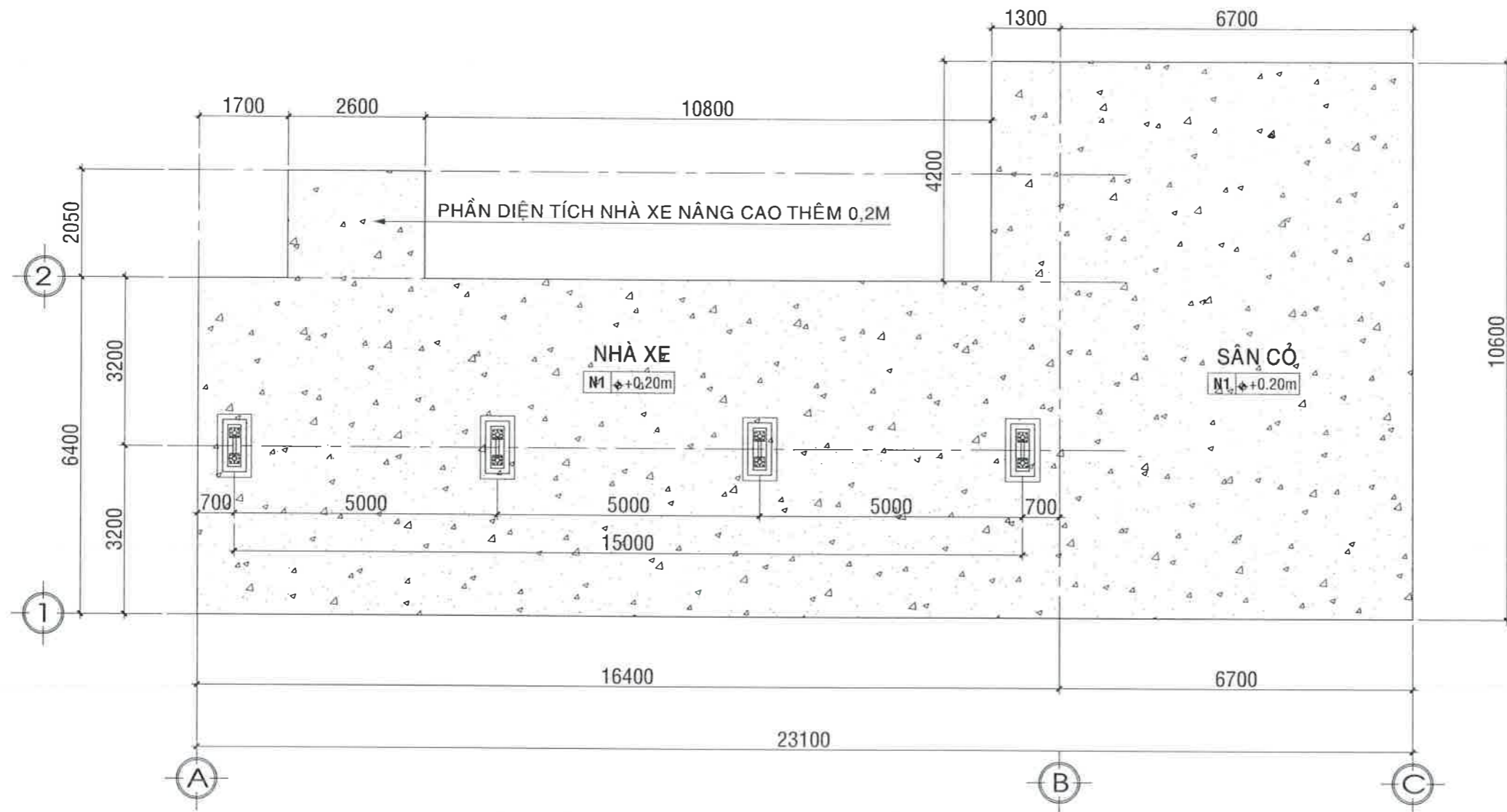

**MẶT BẰNG MÓNG NHÀ XE CẢI TẠO; TL: 1/100**

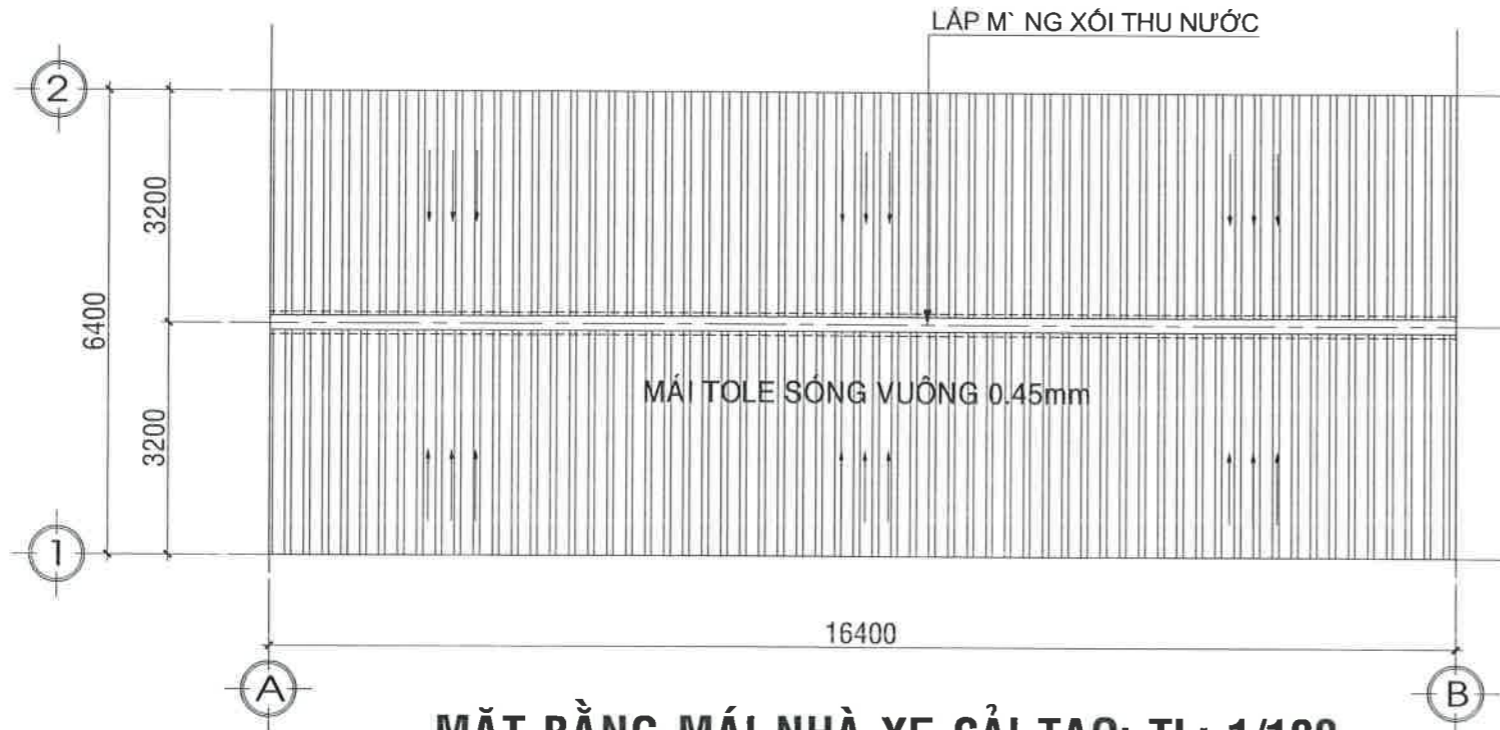

**MẶT BẰNG MÁI NHÀ XE CẢI TẠO; TL: 1/100**

- NỘI DUNG CẢI TẠO:**
- THÁO DỠ CÁC TẤM ĐÀN NHÀ XE CÒN SỬ DỤNG ĐƯỢC TẬN DỤNG LẮP LẠI TẠO LỐI ĐI CHO BỒN BÔNG.
  - SỬA CHỮA NỀN NHÀ XE CAO THÊM 0,2M.
  - PHỤC HỒI MÁI CHE NHÀ XE ĐÃ HƯ HỎNG BẰNG TOLE SÓNG VUÔNG DÀY 0,45MM.
  - PHỤC HỒI CÁC ỐNG THOÁT NƯỚC MƯA CHO NHÀ XE.
  - SỬA CHỮA NỀN SÂN CỎ CAO THÊM 0,25M

CÔNG TY ĐẦU TƯ (INVESTOR)  
**Nguyễn Chi Nhơn**  
 ADD: ..... / FAX: .....  
 TEL: ..... / FAX: .....

THẨM TRA THIẾT KẾ  
 (Design Examination of Consultant)

ADD: ..... / FAX: .....  
 TEL: ..... / FAX: .....

GHI CHÚ (Note)

- KHI THI CÔNG CÁC ĐƠN VỊ THI CÔNG PHẢI KẾT HỢP BẢN VẼ CỦA TẤT CẢ CÁC BỘ MÔN: KIẾN TRÚC, KẾT CẤU, ĐIỆN, NƯỚC...
- KIỂM TRA KÍCH THƯỚC THỰC TẾ SO VỚI BẢN VẼ KHI THI CÔNG CÁC HẠNG MỤC. NẾU CÓ SỰ KHÁC BIỆT LỚN PHẢI BÁO NGAY CHO ĐƠN VỊ THIẾT KẾ VÀ CHỦ ĐẦU TƯ ĐỂ XỬ LÝ.

ĐƠN VỊ TƯ VẤN THIẾT KẾ  
 (design engineer)

**CÔNG TY TNHH KIẾN TRÚC CAVICAD**

ADD: 67 ĐƯỜNG BỐ 1, KHU TỘC TRƯỜNG ĐHYO CẦN THƠ  
 PHƯỜNG TÂN AN, THÀNH PHỐ CẦN THƠ  
 EMAIL: cavicaddeor@gmail.com / TEL: 0939 799 793

GIÁM ĐỐC ( Director)  
 KIẾN TRÚC  
**CAVICAD**

TRƯỞNG HOÀI THANH  
 CHỦ TRÌ THIẾT KẾ (Presided Designed)

KTS. TRẦN THANH HÙNG  
 THIẾT KẾ (Designed)

KS. TRẦN PHONG KHÁNH  
 KIỂM (Checked by)

KS. TRƯƠNG HOÀI THANH

TÊN CÔNG TRÌNH (Project Title)  
**SỬA CHỮA NHÀ CHỖ CA, NHÀ XE, SÂN ĐƯỜNG NỘI BỘ ĐIỆN LỰC CƠ ĐÓ**

ĐỊA ĐIỂM XÂY DỰNG (Site) :  
 XÃ CỜ ĐỎ, THÀNH PHỐ CẦN THƠ

HẠNG MỤC (Item)  
**SỬA CHỮA**

TÊN BẢN VẼ (Drawing Title)  
**MB NHÀ XE CẢI TẠO**  
**MB MÁI NHÀ XE CẢI TẠO**

HOÀN THÀNH (Completion) 04/2026      KÝ HIỆU (Drawing No.) BV: 12/22

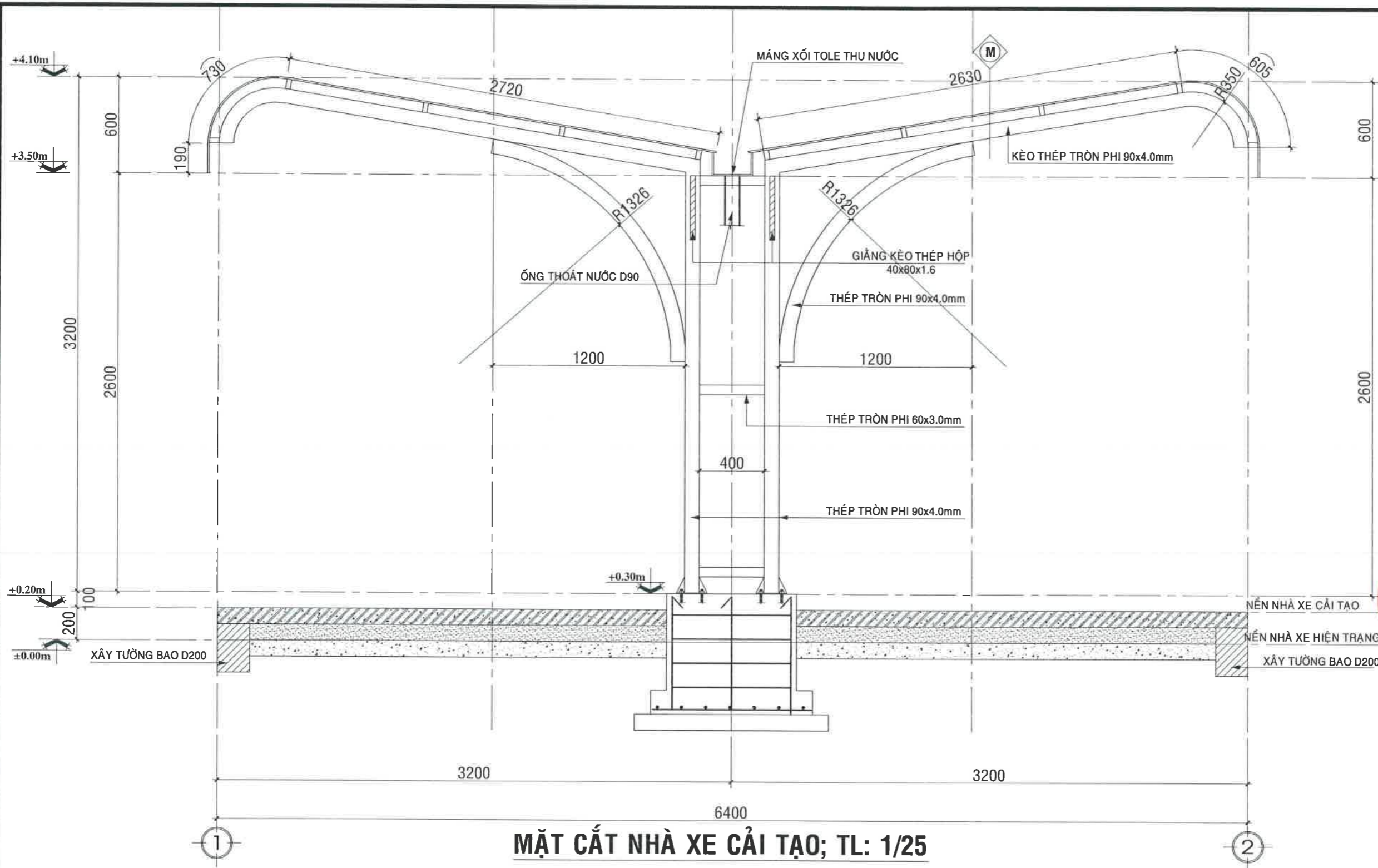

**MẶT CẮT NHÀ XE CẢI TẠO; TL: 1/25**

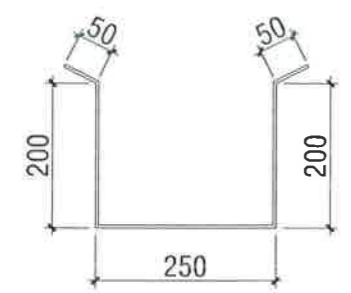

**MĂNG XỐI TOLE ; TL: 1/10**

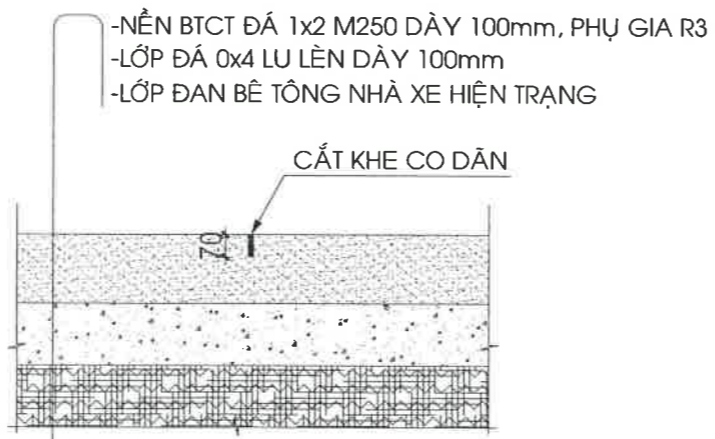

**CẤU TẠO NỀN NHÀ XE CẢI TẠO**

**M**

**CẤU TẠO MÁI**

LỚP TOLE LẠNH SÓNG VUÔNG 0.45mm
10 XÀ GỖ THÉP HỘP 40x80x1.6mm
KÈO THÉP TRÒN PHI 90x4mm
GIÀNG KÈO THÉP HỘP 40x80x1.6mm

CHỦ ĐẦU TƯ (INVESTOR)  
**CÔNG TY ĐIỆN LỰC THÀNH PHỐ CẦN THƠ**  
Nguyễn Chí Nhơn

THẨM TRA THIẾT KẾ (Design Examination of Consultant)

ADD: / FAX: / TEL: /

GHI CHÚ (Note)

- KHI THI CÔNG CÁC ĐƠN VỊ THI CÔNG PHẢI KẾT HỢP BẢN VẼ CỦA TẤT CẢ CÁC BỘ MÔN: KIẾN TRÚC, KẾT CẤU, ĐIỆN, NƯỚC...
- KIỂM TRA KÍCH THƯỚC THỰC TẾ SO VỚI BẢN VẼ KHI THI CÔNG CÁC HẠNG MỤC. NẾU CÓ SỰ KHÁC BIỆT LỚN PHẢI BÁO NGAY CHO ĐƠN VỊ THIẾT KẾ VÀ CHỦ ĐẦU TƯ ĐỂ XỬ LÝ.

ĐƠN VỊ TƯ VẤN THIẾT KẾ (design engineer)

**CÔNG TY TNHH KIẾN TRÚC CAVICAD**

CAVICAD

ADD: 67 ĐƯỜNG SỐ 1, KHU TỘC TRƯỞNG ĐHYD CẦN THƠ PHƯỜNG TÂN AN, THÀNH PHỐ CẦN THƠ  
EMAIL: cavicadecor@gmail.com / TEL: 0939 799 793

GIÁM ĐỐC (Director)  
**TRƯƠNG HOÀI THANH**

CHỦ TRÌ THIẾT KẾ (Presided Designed)

KTS. TRẦN THANH HÙNG  
THIẾT KẾ (Designed)

KS. TRẦN PHONG KHÁNH  
KIỂM (Checked by)

KS. TRƯƠNG HOÀI THANH

TÊN CÔNG TRÌNH (Project Title)  
**SỬA CHỮA NHÀ CHỖ CA, NHÀ XE, SÂN ĐƯỜNG NỘI BỘ ĐIỆN LỰC CỜ ĐỎ**

ĐỊA ĐIỂM XÂY DỰNG (Site):  
Xã CỜ ĐỎ, THÀNH PHỐ CẦN THƠ

HẠNG MỤC (Item)  
**SỬA CHỮA**

TÊN BẢN VẼ (Drawing Title)  
**MẶT CẮT NHÀ XE CẢI TẠO**

HOÀN THÀNH (Completion)	KỶ HIỆU (Drawing No.)
04/2026	BV: 13/22



THẨM TRA THIẾT KẾ  
(Design Examination of Consultant)

ADD: / FAX: /

TEL: / FAX: /

GHI CHÚ (Note)

- KHI THI CÔNG CÁC ĐƠN VỊ THI CÔNG PHẢI KẾT HỢP BẢN VẼ CỦA TẤT CẢ CÁC BỘ MÔN: KIẾN TRÚC, KẾT CẤU, ĐIỆN, NƯỚC...
- KIỂM TRA KÍCH THƯỚC THỰC TẾ SO VỚI BẢN VẼ KHI THI CÔNG CÁC HẠNG MỤC. NẾU CÓ SỰ KHÁC BIỆT LỚN PHẢI BÁO NGAY CHO ĐƠN VỊ THIẾT KẾ VÀ CHỦ ĐẦU TƯ ĐỂ XỬ LÝ.

ĐƠN VỊ TƯ VẤN THIẾT KẾ  
(design engineer)

**CÔNG TY TNHH KIẾN TRÚC CAVICAD**

ADD: 67 ĐƯỜNG SỐ 1, KHU TDC TRƯỜNG ĐHYD CẦN THƠ  
CÔNG PHƯỜNG TÂN AN, THÀNH PHỐ CẦN THƠ  
EMAIL: cavicaddepo@gmail.com / TEL: 0939 799 793

GIÁM ĐỐC ( Director )  
**CAVICAD**

TRƯỞNG HOÀI THANH  
CHỦ TRÌ THIẾT KẾ (Presided Designed)

*Handwritten signature*

KTS. TRẦN THANH HÙNG  
THIẾT KẾ (Designed)

*Handwritten signature*

KS. TRẦN PHONG KHÁNH  
KIỂM (Checked by)

*Handwritten signature*

KS. TRƯƠNG HOÀI THANH

TÊN CÔNG TRÌNH (Project Title)  
**SỬA CHỮA NHÀ CHỜ CA, NHÀ XE, SÂN ĐƯỜNG NỘI BỘ ĐIỆN LỰC CẦN THƠ**

ĐỊA ĐIỂM XÂY DỰNG (Site):  
XÃ CỐ ĐÒ, THÀNH PHỐ CẦN THƠ

HẠNG MỤC (Item)  
**SỬA CHỮA**

TÊN BẢN VẼ (Drawing Title)  
**CHI TIẾT MÓNG NHÀ XE**

HOÀN THÀNH (Completion) / KÝ HIỆU (Drawing No.)  
04/2026 / BV: 14/22

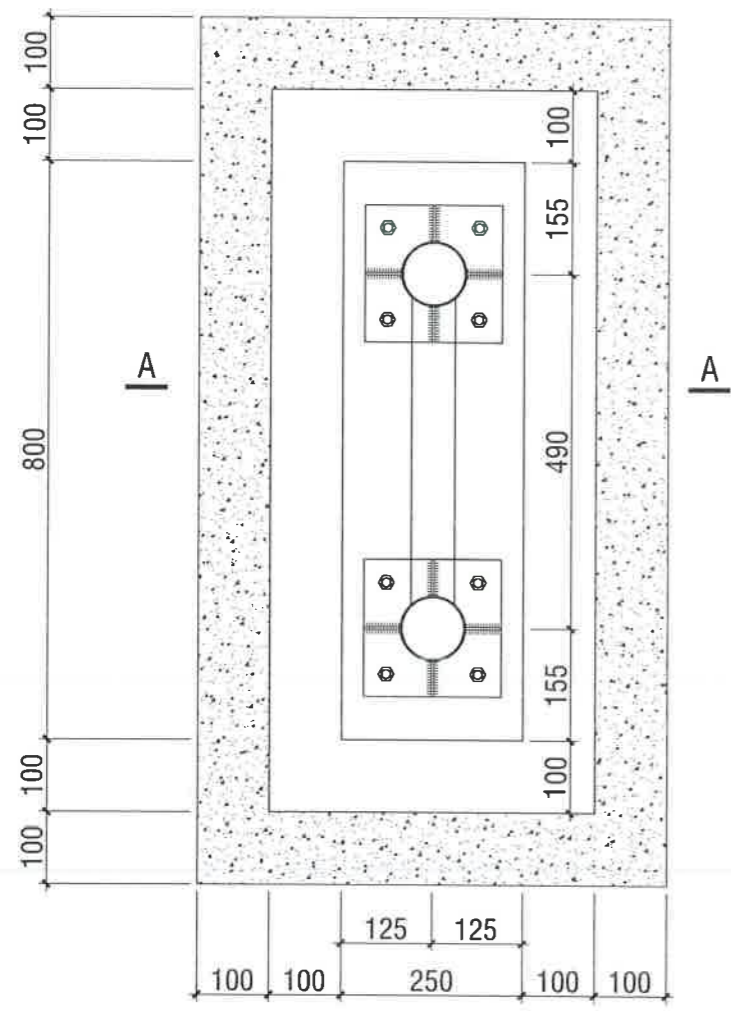

**MB TRỤ MÓNG ; TL: 1/10**  
**SL: 04 VỊ TRÍ**

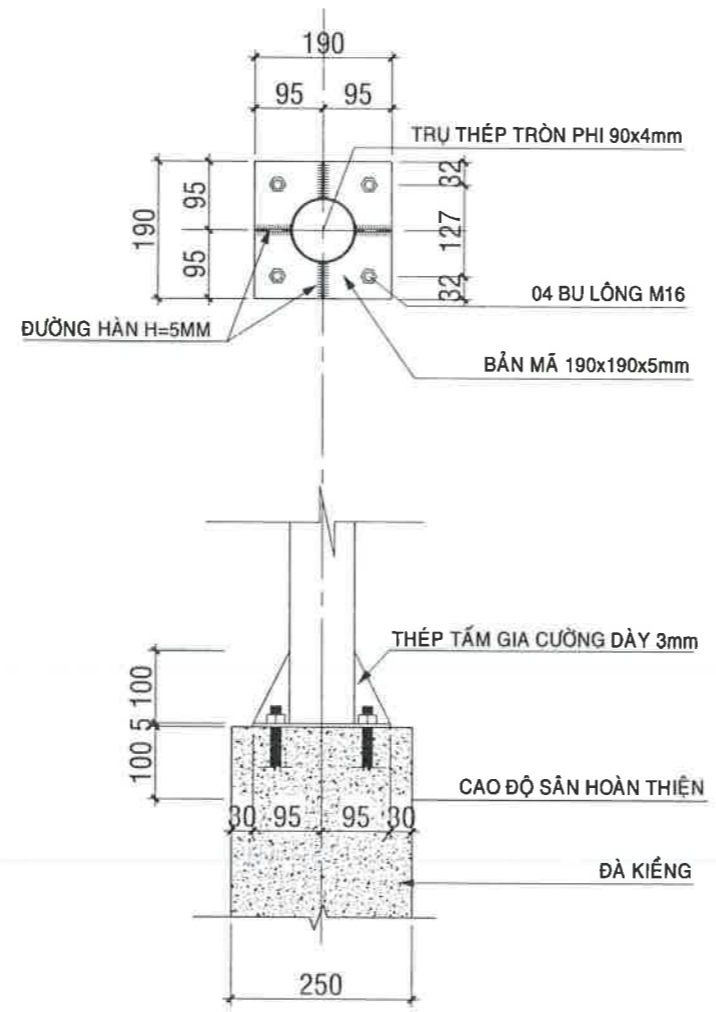

**CHI TIẾT CHÂN CỘT ; TL: 1/10**

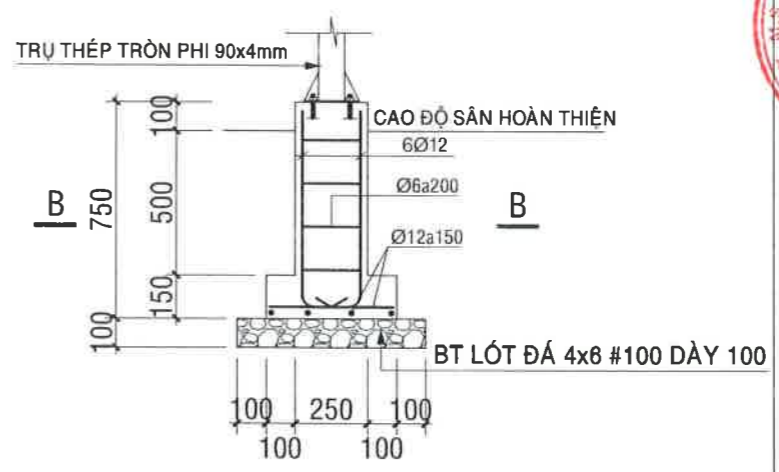

**MẶT CẮT A-A; TL: 1/25**

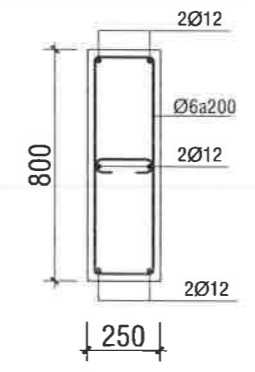

**MẶT CẮT B-B; TL: 1/25**

**BẢNG THỐNG KÊ CỐT THÉP**

TÊN C.KIỆN	SỐ HIỆU	HÌNH DẠNG - KÍCH THƯỚC	ĐƯỜNG KÍNH (mm)	CHIỀU DÀI 1 THANH (mm)	SỐ LƯỢNG		TỔNG CHIỀU DÀI (m)	TỔNG T.LƯỢNG (Kg)
					1 C.KIỆN	T.BỘ		
MÓNG Số lượng: 4	1	400	12	400	7	28	11.2	9.94
	2	950	12	950	4	16	15.2	13.49
	3	250 700	12	950	6	24	22.8	20.24
	4	200 750 50	6	2000	4	16	32	7.10
	5	50 200 50	6	300	4	16	4.8	1.07

- Trọng lượng thép có đường kính Φ6 = 8.17 kg; Chiều dài = 36.8 mét  
- Trọng lượng thép có đường kính Φ12 = 43.67 kg; Chiều dài = 49.2 mét

**BẢNG THỐNG KÊ CỐT THÉP**

TÊN C.KIỆN	SỐ HIỆU	HÌNH DẠNG - KÍCH THƯỚC	ĐƯỜNG KÍNH (mm)	CHIỀU DÀI 1 THANH (mm)	SỐ LƯỢNG		TỔNG CHIỀU DÀI (m)	TỔNG T.LƯỢNG (Kg)
					1 C.KIỆN	T.BỘ		
NIÊN NHÀ XE Số lượng: 1	1	50 8450 50	8	8550	14	14	119.7	47.23
	2	50 6400 50	8	6500	62	62	403	159.02
	3	50 10600 50	8	10700	40	40	428	168.88
	4	50 2600 50	8	2700	10	10	27	10.65
	5	50 8000 50	8	8100	21	21	170.1	67.12
	6	50 23100 50	8	23200	32	32	742.4	292.94

- Trọng lượng thép có đường kính Φ8 = 745.84 kg; Chiều dài = 1890.2 mét

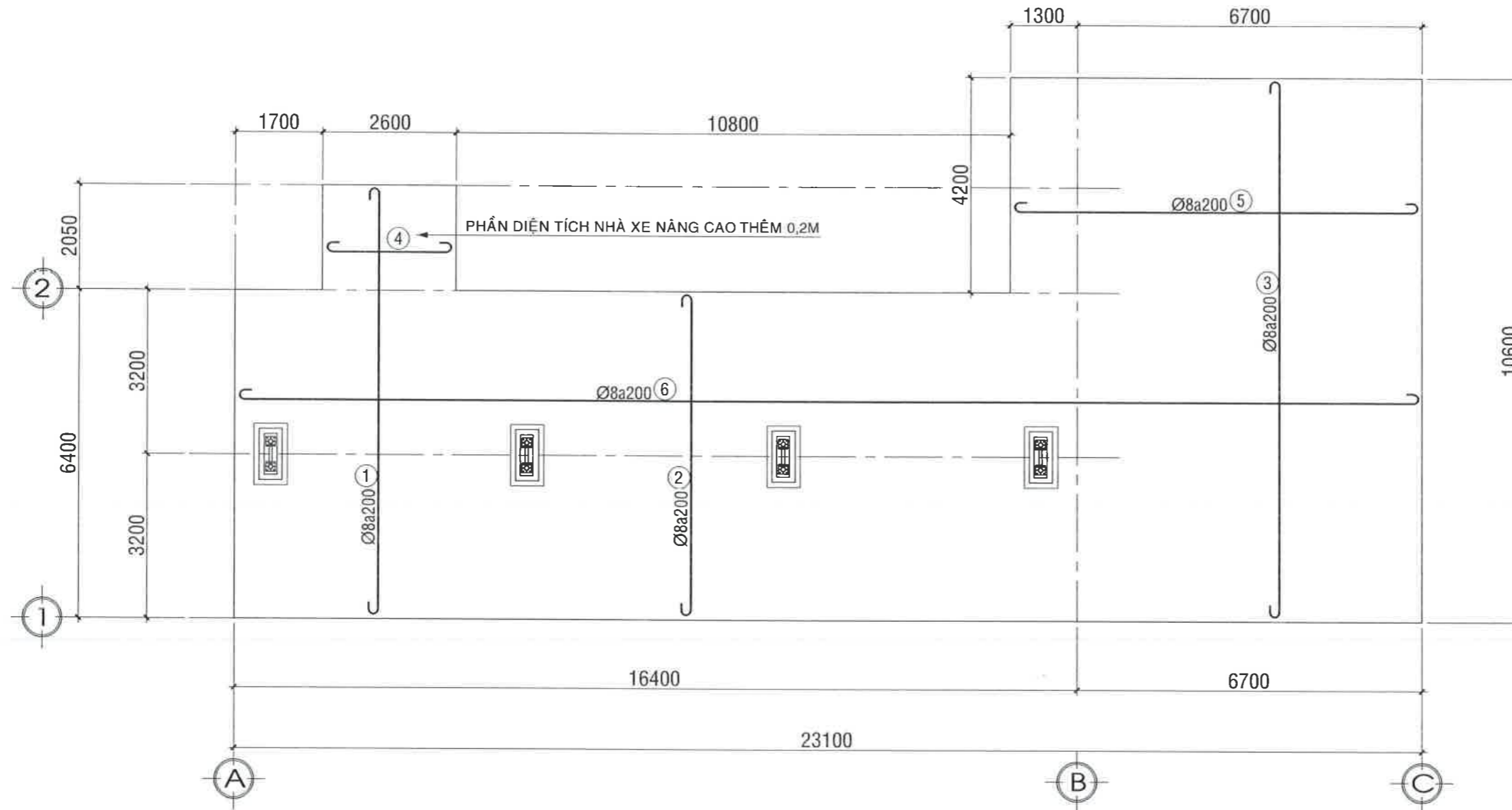

**MẶT BẰNG THÉP NỀN NHÀ XE CẢI TẠO; TL: 1/100**

**BẢNG THỐNG KÊ CỐT THÉP**

TÊN C.KIỆN	SỐ HIỆU	HÌNH DẠNG - KÍCH THƯỚC	ĐƯỜNG KÍNH (mm)	CHIỀU DÀI 1 THANH (mm)	SỐ LƯỢNG		TỔNG CHIỀU DÀI (m)	TỔNG T.LƯỢNG (Kg)
					1 C.KIỆN	T.BỘ		
NHÀ XE Số lượng: 4	1	Thép ống	ø90xd4	5900	2	8	47.2	400.42
	2	Thép ống	ø90xd4	1930	2	8	15.44	130.99
	3	Thép ống	ø60xd3	400	3	12	4.8	20.24
	4	Thép bản	190x190x5		2	8	0.2888 m <sup>2</sup>	11.34
	5	Thép bản	100x50x3		2	8	0.04 m <sup>2</sup>	0.94

- Trọng lượng thép ống tròn có ø90xd4: = 531.41 kg; Chiều dài = 62.64 mét  
 - Trọng lượng thép ống tròn có ø60xd3: = 20.24 kg; Chiều dài = 4.8 mét  
 - Trọng lượng thép bản có chiều dày 5 mm = 11.34 kg  
 - Trọng lượng thép bản có chiều dày 3 mm = 0.94 kg

**BẢNG THỐNG KÊ CỐT THÉP**

TÊN C.KIỆN	SỐ HIỆU	HÌNH DẠNG - KÍCH THƯỚC	ĐƯỜNG KÍNH (mm)	CHIỀU DÀI 1 THANH (mm)	SỐ LƯỢNG		TỔNG CHIỀU DÀI (m)	TỔNG T.LƯỢNG (Kg)
					1 C.KIỆN	T.BỘ		
XÁ GỖ GIẢNG KÈO (SL: 1)	1	Thép hộp	40x80x1.6	16400	10	10	164	481.18
	1	Thép hộp	40x80x1.6	4910	2	12	58.92	172.87
	2	Thép hộp	40x80x1.6	280	5	30	8.4	24.65

- Trọng lượng thép ống vuông có BxHxd=40x80x1.6: = 678.7 kg; Chiều dài = 231.32 mét

CHỦ ĐẦU TƯ (INVESTOR)  
**CÔNG TY ĐIỆN LỰC THÀNH PHỐ CẦN THƠ**  
 Nguyễn Chí Nhơn  
 TEL: / FAX: /

**THẨM TRA THIẾT KẾ**  
 (Design Examination of Consultant)

ADD: / FAX: /  
 TEL: /

GHI CHÚ (Note)

- KHI THI CÔNG CÁC ĐƠN VỊ THI CÔNG PHẢI KẾT HỢP BẢN VẼ CỦA TẤT CẢ CÁC BỘ MÔN: KIẾN TRÚC, KẾT CẤU, ĐIỆN, NƯỚC...  
 - KIỂM TRA KÍCH THƯỚC THỰC TẾ SO VỚI BẢN VẼ KHI THI CÔNG CÁC HẠNG MỤC. NẾU CÓ SỰ KHÁC BIỆT LỚN PHẢI BÁO NGAY CHO ĐƠN VỊ THIẾT KẾ VÀ CHỦ ĐẦU TƯ ĐỂ XỬ LÝ.

ĐƠN VỊ TƯ VẤN THIẾT KẾ (design engineer)  
**CÔNG TY TNHH KIẾN TRÚC CAVICAD**  
  
 ADD: 67 ĐƯỜNG SỐ 1, KHU TĐC TRƯỜNG ĐHYD CẦN THƠ  
 CÔNG PHƯỜNG TÂN AN, THÀNH PHỐ CẦN THƠ  
 EMAIL: cavicaddecor@gmail.com / TEL: 0939 799 793

**GIAM ĐỐC ( Director )**  
 KIẾN TRÚC  
**CAVICAD**  
 TRƯỞNG HOÀI THANH  
 CHỦ TRÌ THIẾT KẾ (Presided Designed)

KTS. TRẦN THANH HÙNG  
 THIẾT KẾ (Designed)

KS. TRẦN PHONG KHÁNH  
 KIỂM (Checked by)

KS. TRƯỞNG HOÀI THANH

TÊN CÔNG TRÌNH (Project Title)  
**SỬA CHỮA NHÀ CHỜ CA, NHÀ XE, SÂN ĐƯỜNG NỘI BỘ ĐIỆN LỰC CỐ ĐÒ**

ĐỊA ĐIỂM XÂY DỰNG (Site):  
 XÃ CỐ ĐÒ, THÀNH PHỐ CẦN THƠ

HẠNG MỤC (Item)  
**SỬA CHỮA**

TÊN BẢN VẼ (Drawing Title)  
**MB THÉP NỀN NHÀ XE**

HOÀN THÀNH (Completion) 04/2026 KÝ HIỆU (Drawing No.) BV: 16/22

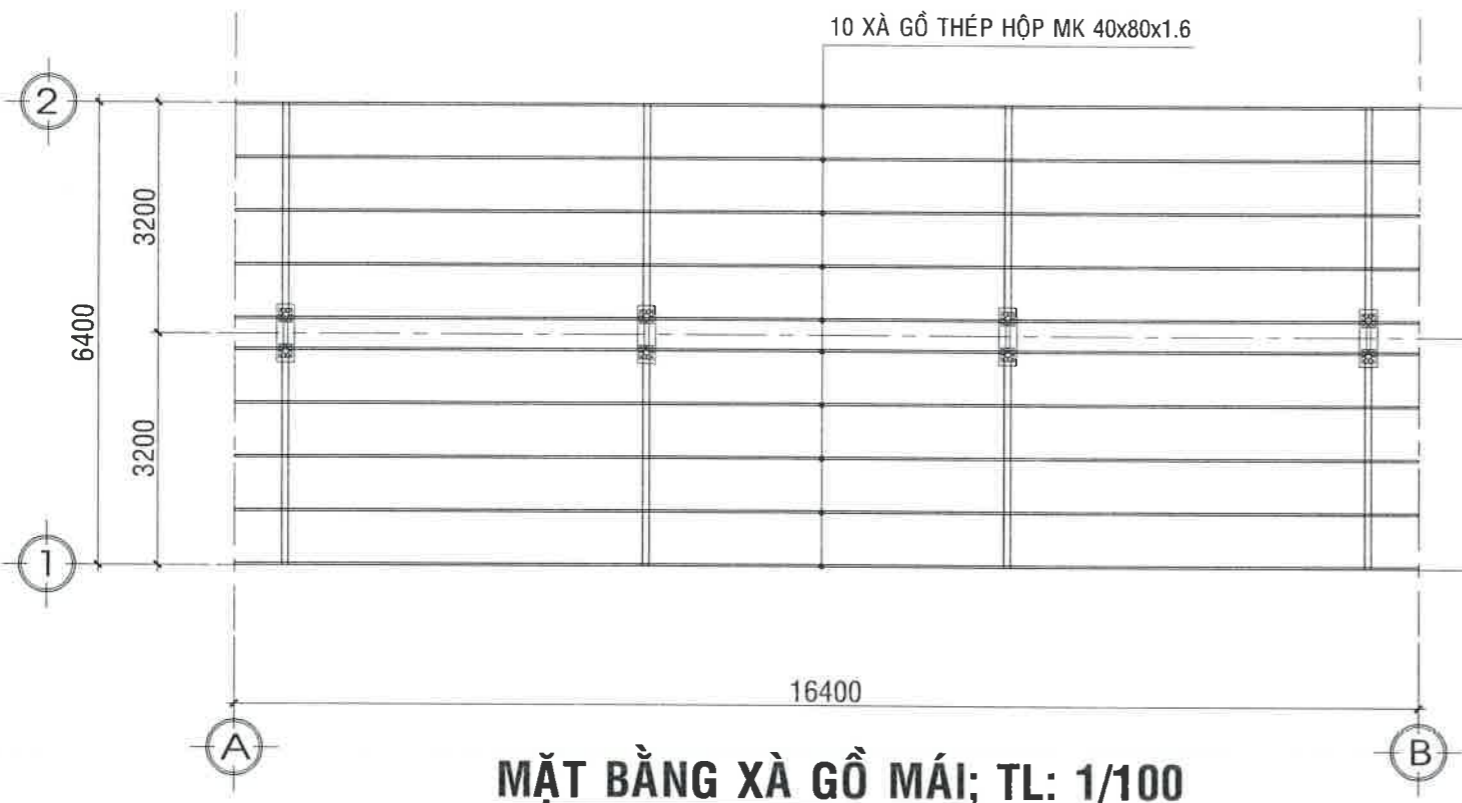

**MẶT BẰNG XÀ GỖ MÁI; TL: 1/100**

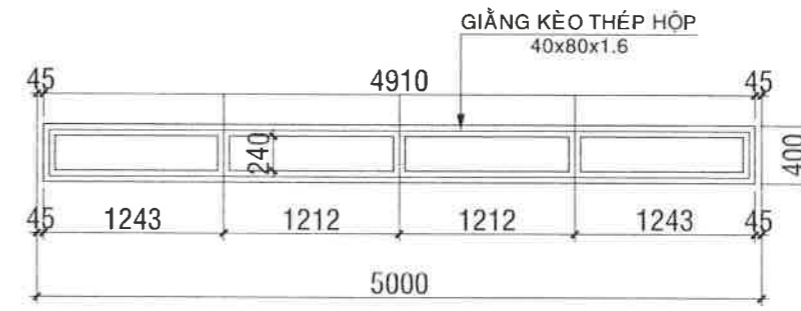

**MẶT CẮT GIẢNG KÈO; TL: 1/50**

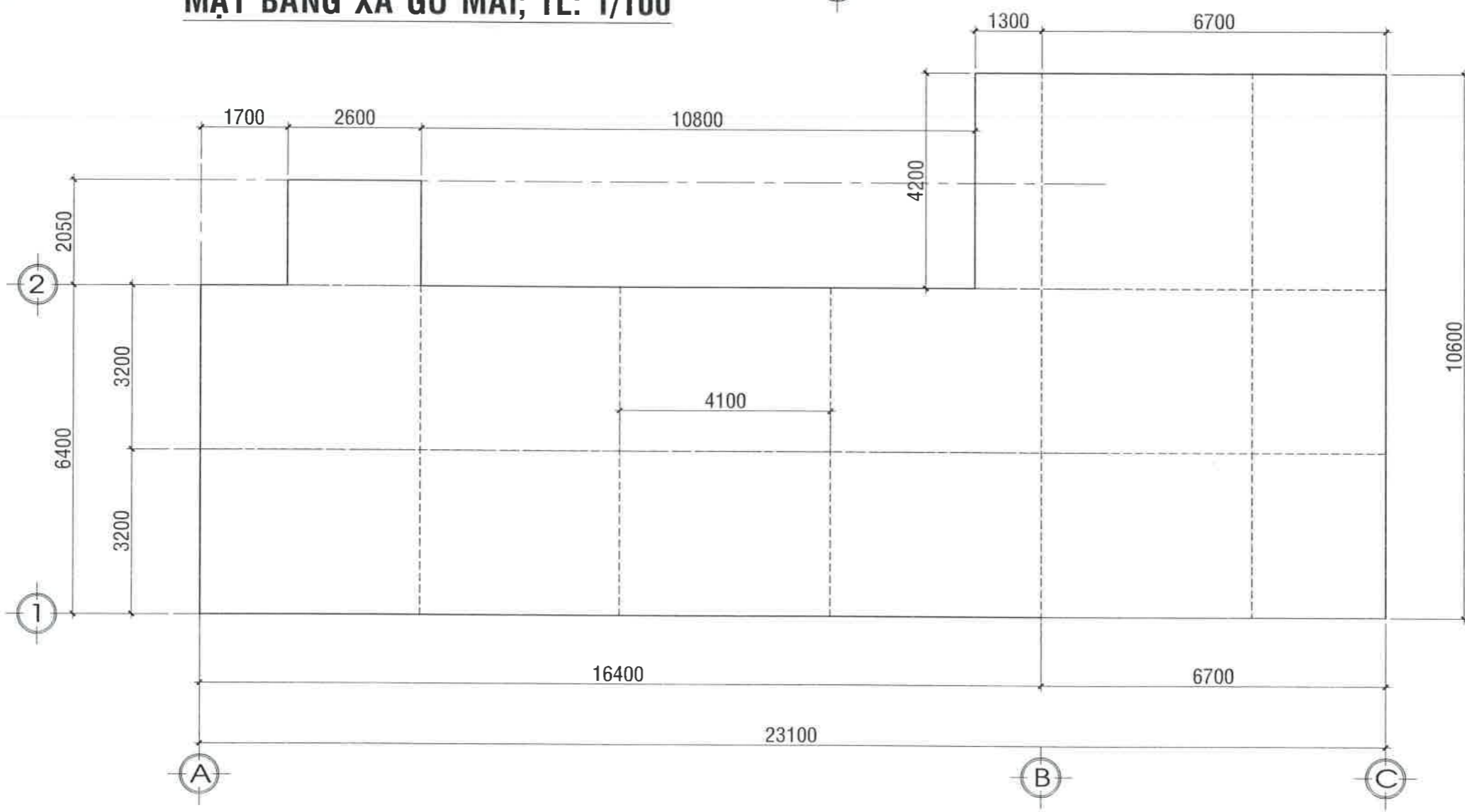

**MẶT BẰNG VỊ TRÍ CẮT KHE CƠ GIẢN NỀN NHÀ XE; TL: 1/100**  
(TỔNG CHIỀU DÀI CẮT KHE 74.1M)



THẨM TRA THIẾT KẾ  
(Design Examination of Consultant)

ADD: / FAX:

GHI CHÚ (Note)

- KHI THI CÔNG CÁC ĐƠN VỊ THI CÔNG PHẢI KẾT HỢP BẢN VẼ CỦA TẤT CẢ CÁC BỘ MÔN: KIẾN TRÚC, KẾT CẤU, ĐIỆN, NƯỚC...
- KIỂM TRA KÍCH THƯỚC THỰC TẾ SO VỚI BẢN VẼ KHI THI CÔNG CÁC HẠNG MỤC. NẾU CÓ SỰ KHÁC BIỆT LỚN PHẢI BÁO NGAY CHO ĐƠN VỊ THIẾT KẾ VÀ CHỦ ĐẦU TƯ ĐỂ XỬ LÝ.

ĐƠN VỊ TƯ VẤN THIẾT KẾ  
(design engineer)

**CÔNG TY TNHH KIẾN TRÚC CAVICAD**



ADD: 67 ĐƯỜNG SỐ 1, KHU TĐC TRƯỜNG ĐHYD CẦN THƠ  
PHƯỜNG TÂN AN, THÀNH PHỐ CẦN THƠ  
EMAIL: cavicaddecor@gmail.com / TEL: 0939 799 793

GIÁM ĐỐC ( Director)



TRƯỞNG HOÀI THANH

CHỦ TRÌ THIẾT KẾ (Presided Designed)



KTS. TRẦN THANH HÙNG

THIẾT KẾ (Designed)



KS. TRẦN PHONG KHÁNH

KIỂM (Checked by)



KS. TRƯƠNG HOÀI THANH

TÊN CÔNG TRÌNH (Project Title)  
**SỬA CHỮA NHÀ CHỜ CA, NHÀ XE, SÂN ĐƯỜNG NỘI BỘ ĐIỆN LỰC CỎ ĐỎ**

ĐỊA ĐIỂM XÂY DỰNG (Site):  
XÃ CỎ ĐỎ, THÀNH PHỐ CẦN THƠ

HẠNG MỤC (Item)  
**SỬA CHỮA**

TÊN BẢN VẼ (Drawing Title)

**MẶT BẰNG XÀ GỖ MÁI**

HOÀN THÀNH (Completion) 04/2026 KÝ HIỆU (Drawing No.) BV: 15/22

# HẠNG MỤC: SÂN ĐƯỜNG

**CÔNG TY TNHH KIẾN TRÚC CAVICAD**

67 ĐƯỜNG SỐ 1, KHU TĐC TRƯỜNG ĐHYD CẦN THƠ,  
PHƯỜNG TÂN AN, THÀNH PHỐ CẦN THƠ  
Email: [cavicaddecor@gmail.com](mailto:cavicaddecor@gmail.com) ĐT: 0939 799793



# PHẦN HIỆN TRẠNG

**CÔNG TY TNHH KIẾN TRÚC CAVICAD**

67 ĐƯỜNG SỐ 1, KHU TỘC TRƯỜNG ĐHYD CẦN THƠ,  
PHƯỜNG TÂN AN, THÀNH PHỐ CẦN THƠ  
Email: [cavicaddecor@gmail.com](mailto:cavicaddecor@gmail.com) ĐT: 0939 799793





**HÌNH ẢNH HIỆN TRẠNG SÂN ĐƯỜNG**

<b>CHỦ ĐẦU TƯ (INVESTOR)</b> <b>CÔNG TY ĐIỆN LỰC THÀNH PHỐ CẦN THƠ</b> Nguyễn Chí Nhơn	
ADD: _____ / FAX: _____ TEL: _____ / FAX: _____	
<b>THẨM TRA THIẾT KẾ</b> (Design Examination of Consultant)	
ADD: _____ / FAX: _____ TEL: _____ / FAX: _____	
<b>GHI CHÚ (Note)</b>	
- KHI THI CÔNG CÁC ĐƠN VỊ THI CÔNG PHẢI KẾT HỢP BẢN VẼ CỦA TẤT CẢ CÁC BỘ MÔN: KIẾN TRÚC, KẾT CẤU, ĐIỆN, NƯỚC... - KIỂM TRA KÍCH THƯỚC THỰC TẾ SO VỚI BẢN VẼ KHI THI CÔNG CÁC HẠNG MỤC. NẾU CÓ SỰ KHÁC BIỆT LỚN PHẢI BÁO NGAY CHO ĐƠN VỊ THIẾT KẾ VÀ CHỦ ĐẦU TƯ ĐỂ XỬ LÝ.	
<b>ĐƠN VỊ TƯ VẤN THIẾT KẾ</b> (design engineer)	
<b>CÔNG TY TNHH KIẾN TRÚC CAVICAD</b>	
ADD: 67 ĐƯỜNG SỐ 1, KHU TẶC TRƯỜNG ĐHYD CẦN THƠ PHƯỜNG TÂN AN, THÀNH PHỐ CẦN THƠ EMAIL: cavicaddec@icloud.com / TEL: 0939 799 793	
<b>GIÁM ĐỐC ( Director)</b> 	
<b>TRƯỞNG HOÀI THANH</b> <b>CHỦ TRÌ THIẾT KẾ (Presided Designed)</b>	
<b>KTS. TRẦN THANH HÙNG</b> <b>THIẾT KẾ (Designed)</b>	
<b>KS. TRẦN PHONG KHÁNH</b> <b>KIỂM (Checked by)</b>	
<b>KS. TRƯƠNG HOÀI THANH</b>	
<b>TÊN CÔNG TRÌNH (Project Title)</b> <b>SỬA CHỮA NHÀ CHỜ CA, NHÀ XE, SÂN ĐƯỜNG NỘI BỘ ĐIỆN LỰC CỜ ĐỎ</b>	
<b>ĐỊA ĐIỂM XÂY DỰNG (Site) :</b> XÃ CỜ ĐỎ, THÀNH PHỐ CẦN THƠ	
<b>HẠNG MỤC (Item)</b> <b>SỬA CHỮA</b>	
<b>TÊN BẢN VẼ (Drawing Title)</b> <b>HÌNH ẢNH HIỆN TRẠNG</b>	
<b>HOÀN THÀNH (Completion)</b> 04/2026	<b>KÝ HIỆU (Drawing No.)</b> BV: 17/22

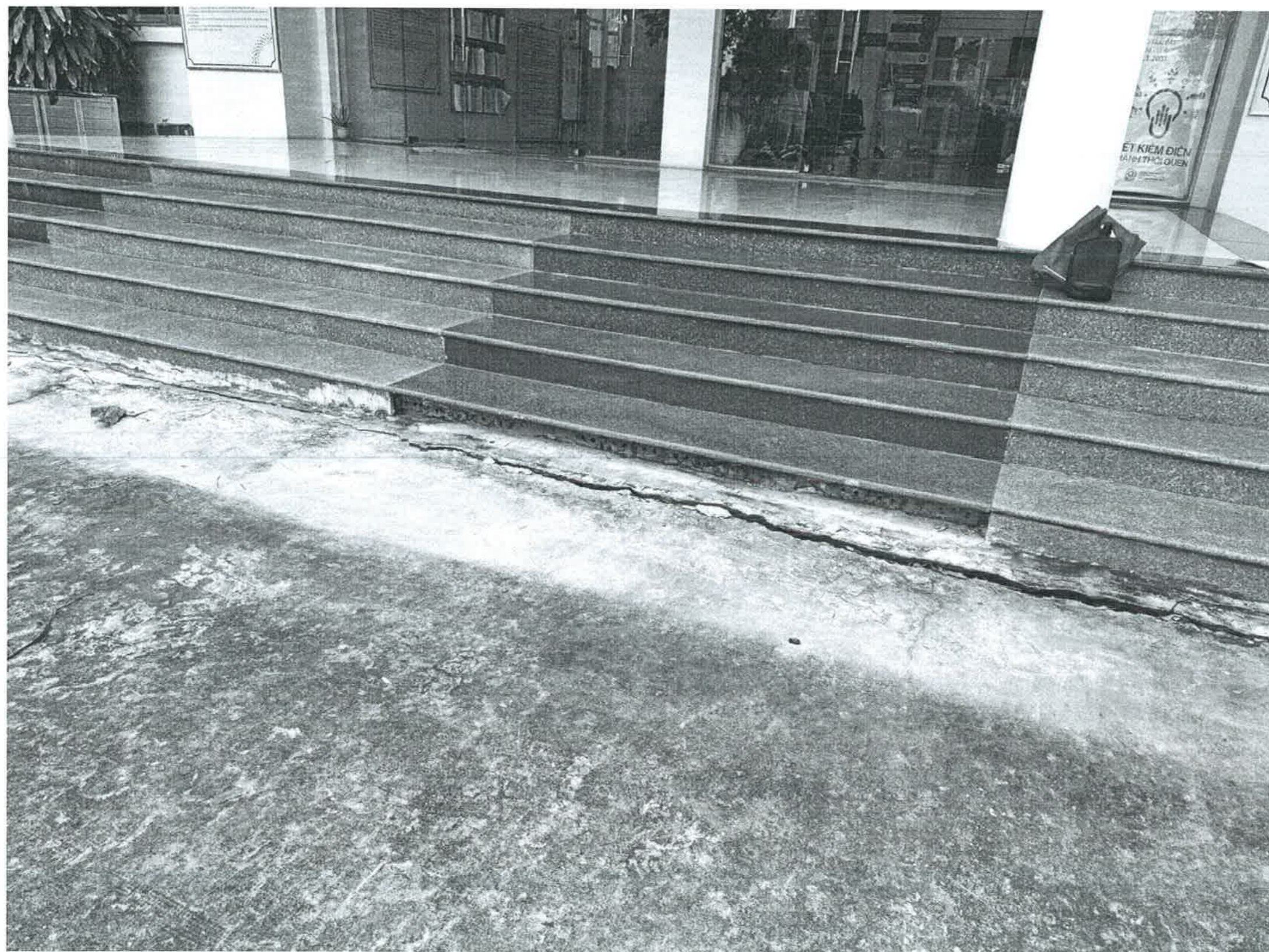

**HÌNH ẢNH HIỆN TRẠNG TAM CẤP**

CHỦ ĐẦU TƯ  
(INVESTOR)

**CÔNG TY ĐIỆN LỰC THÀNH PHỐ CẦN THƠ**

Nguyễn Chí Nhơn

THẨM TRA THIẾT KẾ  
(Design Examination of Consultant)

ADD: ..... / FAX: .....

TEL: .....

GHI CHÚ (Note)

- KHI THI CÔNG CÁC ĐƠN VỊ THI CÔNG PHẢI KẾT HỢP BẢN VẼ CỦA TẤT CẢ CÁC BỘ MÔN: KIẾN TRÚC, KẾT CẤU, ĐIỆN, NƯỚC...
- KIỂM TRA KÍCH THƯỚC THỰC TẾ SO VỚI BẢN VẼ KHI THI CÔNG CÁC HẠNG MỤC. NẾU CÓ SỰ KHÁC BIỆT LỚN PHẢI BÁO NGAY CHO ĐƠN VỊ THIẾT KẾ VÀ CHỦ ĐẦU TƯ ĐỂ XỬ LÝ.

ĐƠN VỊ TƯ VẤN THIẾT KẾ  
(design engineer)

**CÔNG TY TNHH KIẾN TRÚC CAVICAD**



ADD: 67 ĐƯỜNG SỐ 1, KHU TẮC TRƯỜNG ĐHYD CẦN THƠ  
PHƯỜNG TÂN AN, THÀNH PHỐ CẦN THƠ

EMAIL: cavicaddeco@gmail.com / TEL: 0939 799 793

GIÁM ĐỐC (Director)

**CAVICAD**

TRƯỞNG HOÀI THANH

CHỦ TRÌ THIẾT KẾ (Presided Designed)

KTS. TRẦN THANH HÙNG  
THIẾT KẾ (Designed)

KS. TRẦN PHONG KHÁNH  
KIỂM (Checked by)

KS. TRƯỞNG HOÀI THANH

TÊN CÔNG TRÌNH (Project Title)  
**SỬA CHỮA NHÀ CHỖ CA, NHÀ XE, SÂN ĐƯỜNG NỘI BỘ ĐIỆN LỰC CỜ ĐỎ**

ĐỊA ĐIỂM XÂY DỰNG (Site):  
XÃ CỜ ĐỎ, THÀNH PHỐ CẦN THƠ

HẠNG MỤC (Item)  
**SỬA CHỮA**

TÊN BẢN VẼ (Drawing Title)

**HÌNH ẢNH HIỆN TRẠNG**

HOÀN THÀNH (Completion) KÝ HIỆU (Drawing No.)  
04/2026 BV: 18/22

CHỦ ĐẦU TƯ (INVESTOR)  
**CÔNG TY ĐIỆN LỰC THÀNH PHỐ CẦN THƠ**  
 NGUYỄN CHÍ NHƠN  
 TEL: / FAX:

THẨM TRA THIẾT KẾ  
 (Design Examination of Consultant)  
 ADD: / FAX: / TEL:

GHI CHÚ (Note)  
 - KHI THI CÔNG CÁC ĐƠN VỊ THI CÔNG PHẢI KẾT HỢP BẢN VẼ CỦA TẤT CẢ CÁC BỘ MÔN: KIẾN TRÚC, KẾT CẤU, ĐIỆN, NƯỚC...  
 - KIỂM TRA KÍCH THƯỚC THỰC TẾ SO VỚI BẢN VẼ KHI THI CÔNG CÁC HẠNG MỤC. NẾU CÓ SỰ KHÁC BIỆT LỚN PHẢI BÁO NGAY CHO ĐƠN VỊ THIẾT KẾ VÀ CHỦ ĐẦU TƯ ĐỂ XỬ LÝ.

ĐƠN VỊ TƯ VẤN THIẾT KẾ (design engineer)  
**CÔNG TY TNHH KIẾN TRÚC CAVICAD**  

ADD: 67 ĐƯỜNG SỐ 1, KHU TẶC TRƯỜNG ĐHYD CẦN THƠ  
 PHƯỜNG TÂN AN, THÀNH PHỐ CẦN THƠ  
 EMAIL: cavicadector@gmail.com / TEL: 0939 799 793  
**GIÁM ĐỐC (Director)**  

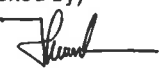

**TRƯƠNG HOÀI THANH**  
 CHỦ TRÌ THIẾT KẾ (Presided Designed)  

**KTS. TRẦN THANH HÙNG**  
 THIẾT KẾ (Designed)  

**KS. TRẦN PHONG KHÁNH**  
 KIỂM (Checked by)  

TÊN CÔNG TRÌNH (Project Title)  
**SỬA CHỮA NHÀ CHỜ CA, NHÀ XE, SÂN ĐƯỜNG NỘI BỘ ĐIỆN LỰC CỎ ĐỎ**  
 ĐỊA ĐIỂM XÂY DỰNG (Site):  
 XÃ CỎ ĐỎ, THÀNH PHỐ CẦN THƠ  
 HẠNG MỤC (Item)  
**SỬA CHỮA**  
 TÊN BẢN VẼ (Drawing Title)  
**MB SÂN ĐƯỜNG HIỆN TRẠNG**

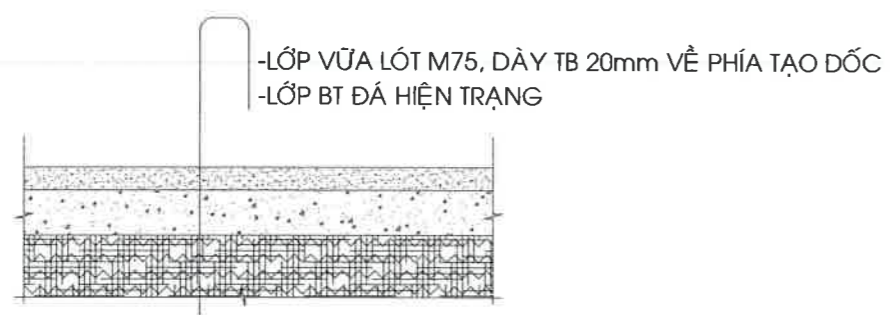
HOÀN THÀNH (Completion) 04/2026 KÝ HIỆU (Drawing No.) BV: 19/22



**CẤU TẠO NỀN SÂN HIỆN TRẠNG**



**MẶT BẰNG SÂN ĐƯỜNG HIỆN TRẠNG; TL: 1/100**

# PHẦN SỬA CHỮA

**CÔNG TY TNHH KIẾN TRÚC CAVICAD**

67 ĐƯỜNG SỐ 1, KHU TĐC TRƯỜNG ĐHYD CẦN THƠ,  
PHƯỜNG TÂN AN, THÀNH PHỐ CẦN THƠ  
Email: [cavicaddecor@gmail.com](mailto:cavicaddecor@gmail.com) ĐT: 0939 799793



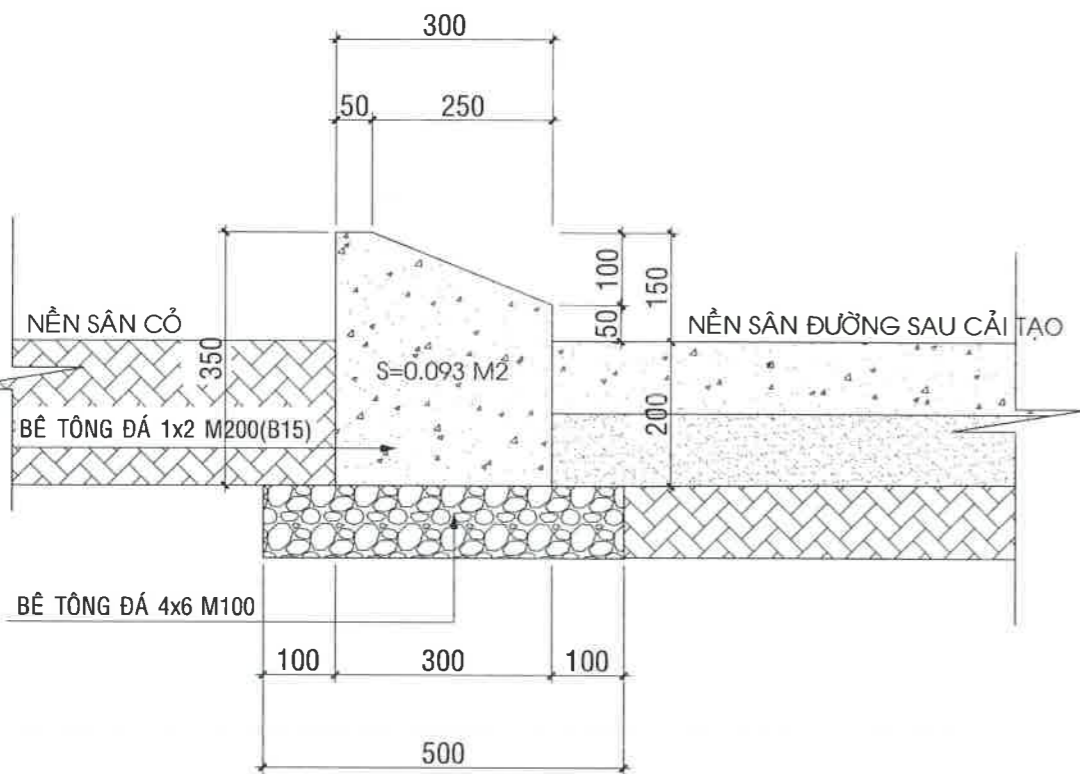

**MẶT CẮT GỜ BÓ VỈA LÀM MỚI**  
(L=27.2M)

- NỀN BT ĐÁ 1x2 M250 DÀY 100mm, PHỤ GIA R3
- LỚP ĐÁ 0x4 LU LÊN DÀY 100mm
- LỚP BT ĐÁ 1X2 HIỆN TRẠNG

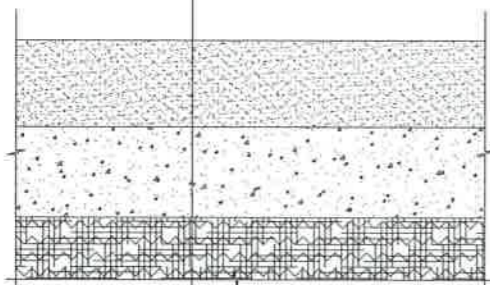

**CẤU TẠO NỀN SÂN CẢI TẠO**

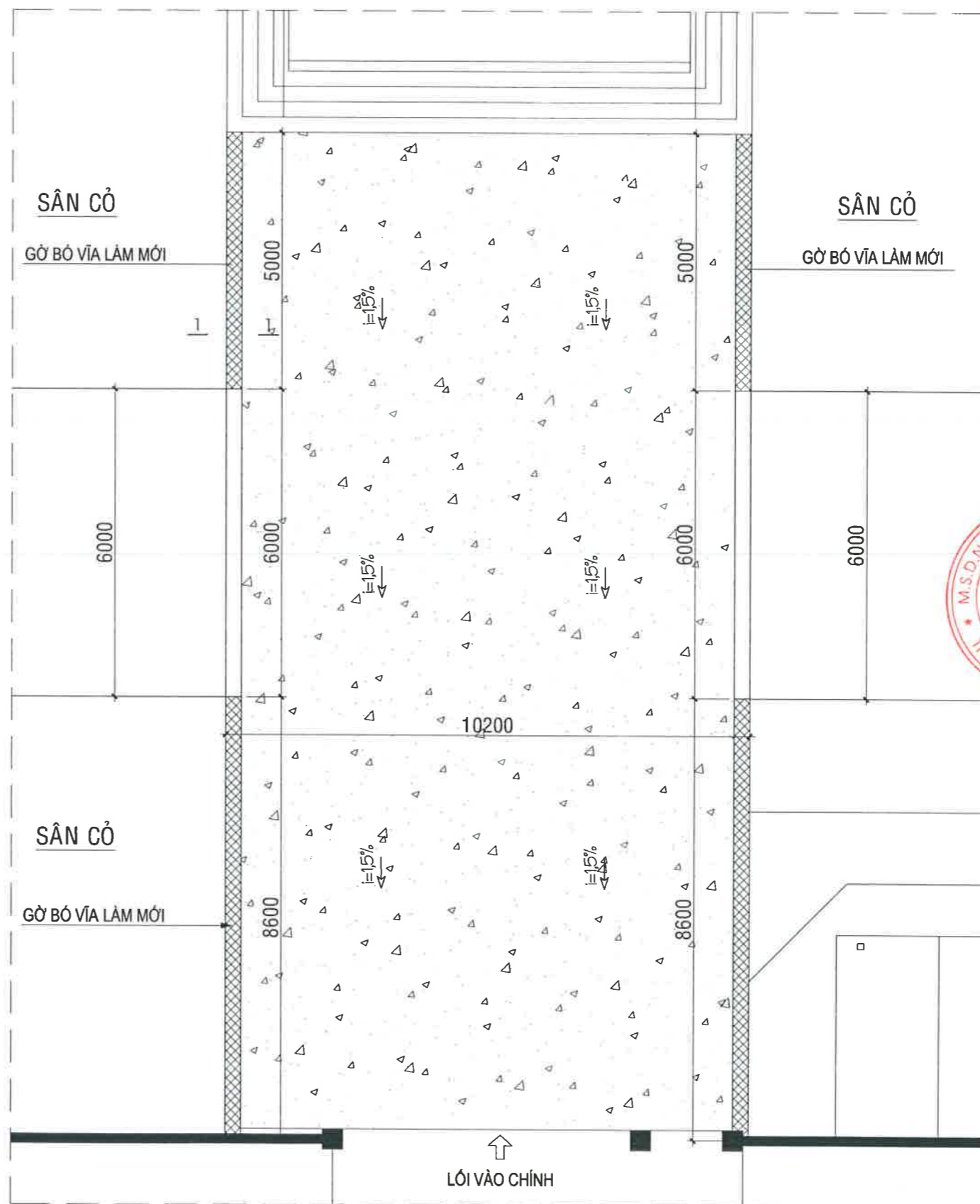

**MẶT BẰNG SÂN ĐƯỜNG CẢI TẠO; TL: 1/100**

CHỦ ĐẦU TƯ (INVESTOR)  
**CÔNG TY ĐIỆN LỰC THÀNH PHỐ CẦN THƠ**  
M.S.C.N. 030932001-C  
ADD: ... / FAX: ...  
TEL: ...

THẨM TRA THIẾT KẾ (Design Examination of Consultant)  
**Nguyễn Chí Nhơn**

GHI CHÚ (Note)  
- KHI THI CÔNG CÁC ĐƠN VỊ THI CÔNG PHẢI KẾT HỢP BẢN VẼ CỦA TẤT CẢ CÁC BỘ MÔN: KIẾN TRÚC, KẾT CẤU, ĐIỆN, NƯỚC...  
- KIỂM TRA KÍCH THƯỚC THỰC TẾ SO VỚI BẢN VẼ KHI THI CÔNG CÁC HẠNG MỤC. NẾU CÓ SỰ KHÁC BIỆT LỚN PHẢI BÁO NGAY CHO ĐƠN VỊ THIẾT KẾ VÀ CHỦ ĐẦU TƯ ĐỂ XỬ LÝ.

ĐƠN VỊ TƯ VẤN THIẾT KẾ (design engineer)  
**CÔNG TY TNHH KIẾN TRÚC CAVICAD**  
M.S.D.N. 180.608063-C.11

ĐƯỢC 57 ĐƯỜNG SỐ 1, KHU TDC TRƯỜNG ĐHYD CẦN THƠ  
PHƯỜNG TÂN AN, THÀNH PHỐ CẦN THƠ  
EMAIL: cavicadd@ccr.com.vn / TEL: 0939 799 793  
KIỂM GIAM ĐỐC (Director)  
**CAVICAD**

TRƯỞNG HOÀI THANH  
CHỦ TRÌ THIẾT KẾ (Presided Designed)

KTS. TRẦN THANH HÙNG  
THIẾT KẾ (Designed)

KS. TRẦN PHONG KHÁNH  
KIỂM (Checked by)

KS. TRƯƠNG HOÀI THANH

TÊN CÔNG TRÌNH (Project Title)  
**SỬA CHỮA NHÀ CHỜ CA, NHÀ XE, SÂN ĐƯỜNG NỘI BỘ ĐIỆN LỰC CỜ ĐỎ**

ĐỊA ĐIỂM XÂY DỰNG (Site):  
XÃ CỜ ĐỎ, THÀNH PHỐ CẦN THƠ

HẠNG MỤC (Item)  
**SỬA CHỮA**

TÊN BẢN VẼ (Drawing Title)  
**MB SÂN ĐƯỜNG CẢI TẠO**

HOÀN THÀNH (Completion) 04/2026 KÝ HIỆU (Drawing No.) BV: 20/22



THẨM TRA THIẾT KẾ  
(Design Examination of Consultant)

ADD : ..... / FAX : .....  
TEL : ..... / FAX : .....

GHI CHÚ (Note)

- KHI THI CÔNG CÁC ĐƠN VỊ THI CÔNG PHẢI KẾT HỢP BẢN VẼ CỦA TẤT CẢ CÁC BỘ MÔN: KIẾN TRÚC, KẾT CẤU, ĐIỆN, NƯỚC...
- KIỂM TRA KÍCH THƯỚC THỰC TẾ SO VỚI BẢN VẼ KHI THI CÔNG CÁC HẠNG MỤC. NẾU CÓ SỰ KHÁC BIỆT LỚN PHẢI BÁO NGAY CHO ĐƠN VỊ THIẾT KẾ VÀ CHỦ ĐẦU TƯ ĐỂ XỬ LÝ.

ĐƠN VỊ TƯ VẤN THIẾT KẾ  
(design engineer)

**CÔNG TY TNHH KIẾN TRÚC CAVICAD**

ADD : 67 ĐƯỜNG SỐ 1, KHU TĐC TRƯỜNG ĐHYD CẦN THƠ  
PHƯỜNG TÂN AN, THÀNH PHỐ CẦN THƠ  
EMAIL: cavicadda@ca.com / TEL: 0939 799 793

GIAM ĐỐC (Director)  
*[Signature]*

TRƯỞNG HOÀI THANH  
CHỦ TRÌ THIẾT KẾ (Presided Designed)

*[Signature]*  
KTS. TRẦN THANH HÙNG  
THIẾT KẾ (Designed)

*[Signature]*  
KS. TRẦN PHONG KHÁNH  
KIỂM (Checked by)

*[Signature]*  
KS. TRƯỞNG HOÀI THANH

TÊN CÔNG TRÌNH (Project Title)  
**SỬA CHỮA NHÀ CHỜ CA, NHÀ XE, SÂN ĐƯỜNG NỘI BỘ ĐIỆN LỰC CỞ ĐỎ**

ĐỊA ĐIỂM XÂY DỰNG (Site) :  
XÃ CỎ ĐỎ, THÀNH PHỐ CẦN THƠ

HẠNG MỤC (Item)  
**SỬA CHỮA**

TÊN BẢN VẼ (Drawing Title)  
**MB THÉP SÂN ĐƯỜNG**

HOÀN THÀNH (Completion) | KÝ HIỆU (Drawing No.)  
04/2026 | BV: 21/22

- NỘI DUNG CẢI TẠO:**
- SÂN ĐƯỜNG SỬA CHỮA CAO THÊM 0,2M CHỐNG NGẬP NƯỚC.
  - SỬA CHỮA GỖ BÓ VỈA (XEM CHI TIẾT BẢN VẼ TK).
  - PHỤC HỒI 2 RAY CỬA CỔNG CHÍNH L=12,8M.
  - PHỤC HỒI 4 BẢN LỀ CỬA CỔNG PHỤ VÀ SƠN LẠI MỚI.
  - PHỤC HỒI 3 BẬC TAM CẤP SÂN CHÍNH KHỐI NHÀ LÀM VIỆC.

**BẢNG THỐNG KÊ CỐT THÉP**

TÊN C.KIỆN	SỐ HIỆU	HÌNH DẠNG - KÍCH THƯỚC	ĐƯỜNG KÍNH (mm)	CHIỀU DÀI 1 THANH (mm)	SỐ LƯỢNG		TỔNG CHIỀU DÀI (m)	TỔNG T.LƯỢNG (Kg)
					1 C.KIỆN	T.BỘ		
THÉP NỀN Số lượng: 1	1	50 19400 50	8	19500	49	49	955.5	377.03
	2	50 9600 50	8	9700	98	98	950.6	375.09

- Trọng lượng thép có đường kính Φ8 = 752.12 kg; Chiều dài = 1906.1 mét

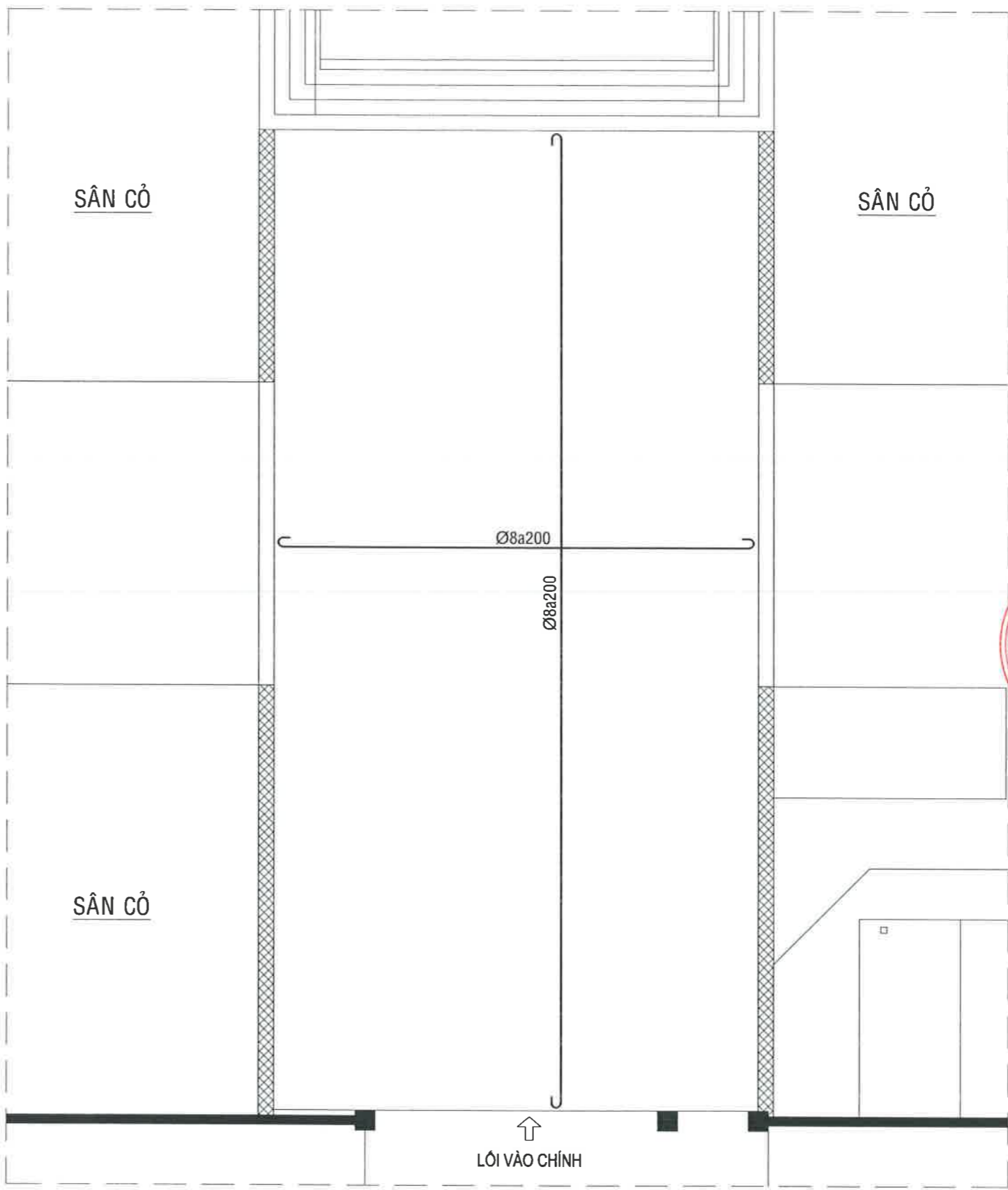

**MẶT BẰNG THÉP SÂN ĐƯỜNG; TL: 1/100**

- NỀN BT ĐÁ 1x2 M250 DÀY 100mm, PHỤ GIA R3
- LỚP ĐÁ 0x4 LU LÊN DÀY 100mm
- LỚP BT ĐÁ 1X2 HIỆN TRẠNG

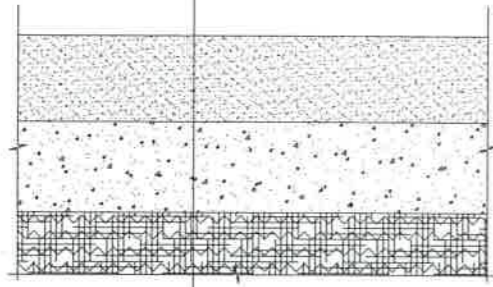

### CẤU TẠO NỀN SÂN CẢI TẠO

### BẢNG THỐNG KÊ CỐT THÉP

TÊN C.KIẾN	SỐ HIỆU	HÌNH DẠNG - KÍCH THƯỚC	ĐƯỜNG KÍNH (mm)	CHIỀU DÀI 1 THANH (mm)	SỐ LƯỢNG		TỔNG CHIỀU DÀI (m)	TỔNG T.LƯỢNG (Kg)
					1 C.KIẾN	T.BỘ		
RAY CÔNG RẠO	1	LDC 50x5 Thép góc		12800	2	2	25.6	96.51
	2	LDC 40x4 Thép góc		700	13	13	9.1	22.02

- Trọng lượng Thép góc: LDC 50x5 = 96.51 kg; Chiều dài = 25.6 mét
- Trọng lượng Thép góc: LDC 40x4 = 22.02 kg; Chiều dài = 9.1 mét

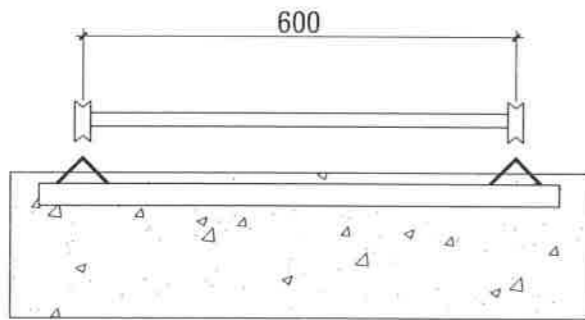

### CẤU TẠO RAY V 50x5 CỦA CỔNG

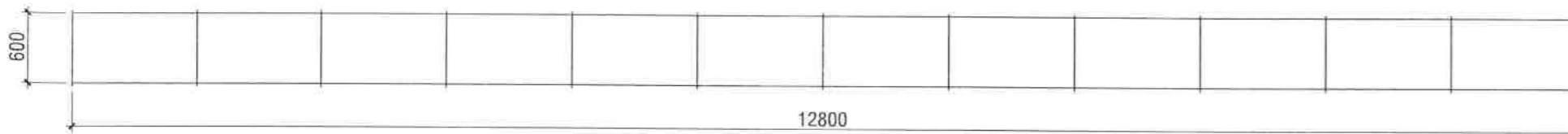

### MẶT BẰNG VỊ TRÍ CẮT KHE CO GIÃN NỀN BÃI; TL: 1/100 (TỔNG CHIỀU DÀI CẮT KHE 96.4M)

CHỦ ĐẦU TƯ (INVESTOR)  
**CÔNG TY ĐIỆN LỰC THÀNH PHỐ CẦN THƠ**  
 Nguyễn Chí Nhơn  
 TEL: / FAX:

THẨM TRA THIẾT KẾ (Design Examination of Consultant)  
 ADD: / FAX:  
 TEL: / FAX:

GHI CHÚ (Note)  
 - KHI THI CÔNG CÁC ĐƠN VỊ THI CÔNG PHẢI KẾT HỢP BẢN VẼ CỦA TẤT CẢ CÁC BỘ MÔN: KIẾN TRÚC, KẾT CẤU, ĐIỆN, NƯỚC...  
 - KIỂM TRA KÍCH THƯỚC THỰC TẾ SO VỚI BẢN VẼ KHI THI CÔNG CÁC HẠNG MỤC. NẾU CÓ SỰ KHÁC BIỆT LỚN PHẢI BÁO NGAY CHO ĐƠN VỊ THIẾT KẾ VÀ CHỦ ĐẦU TƯ ĐỂ XỬ LÝ.

ĐƠN VỊ TƯ VẤN THIẾT KẾ (design engineer)  
**CÔNG TY TNHH KIẾN TRÚC CAVICAD**  
 ADD: 67 ĐƯỜNG SỐ 1, KHU TDC TRƯỜNG ĐHYD CẦN THƠ PHƯỜNG TÂN AN, THÀNH PHỐ CẦN THƠ  
 EMAIL: cavicaddeor@gmail.com / TEL: 0939 799 793

GIÁM ĐỐC (Director)  
**TRƯỞNG HOÀI THANH**  
 CHỦ TRÌ THIẾT KẾ (Presided Designed)

KTS. TRẦN THANH HÙNG  
 THIẾT KẾ (Designed)

KS. TRẦN PHONG KHÁNH  
 KIỂM (Checked by)

KS. TRƯỞNG HOÀI THANH

TÊN CÔNG TRÌNH (Project Title)  
**SỬA CHỮA NHÀ CHỜ CA, NHÀ XE, SÂN ĐƯỜNG NỘI BỘ ĐIỆN LỰC CỞ ĐỎ**

ĐỊA ĐIỂM XÂY DỰNG (Site):  
 XÃ CỜ ĐỎ, THÀNH PHỐ CẦN THƠ

HẠNG MỤC (Item)  
**SỬA CHỮA**

TÊN BẢN VẼ (Drawing Title)  
**MB CẮT KHE CO DẪN NỀN BÃI**

HOÀN THÀNH (Completion) 04/2026 KÝ HIỆU (Drawing No.) BV: 22/22