

CỘNG HÒA XÃ HỘI CHỦ NGHĨA VIỆT NAM
ĐỘC LẬP - TỰ DO - HẠNH PHÚC

PHÒNG KINH TẾ HẠ TẦNG VÀ ĐÔ THỊ
PHƯỜNG ĐÔNG GIA NGHĨA

THẨM ĐỊNH

Theo văn bản số:.....09...../TĐXD-KTHT&ĐT

Ngày.....15.....tháng.....04.....năm 20.26

Người thẩm định ký tên:.....*tablop*.....

HỒ SƠ THIẾT KẾ BẢN VẼ THI CÔNG

(Đã điều chỉnh theo thông báo kết quả thẩm định: 04/TĐXD-KTHT&ĐT ngày 15/04/2026
của phòng Kinh tế, Hạ tầng và Đô thị phường Đông Gia Nghĩa)

CÔNG TRÌNH: SỬA CHỮA, CẢI TẠO, NÂNG CẤP TRỤ SỞ LÀM VIỆC ĐẢNG ỦY, HỖND - UBND PHƯỜNG ĐÔNG GIA NGHĨA

ĐỊA ĐIỂM XD: PHƯỜNG ĐÔNG GIA NGHĨA, TỈNH LÂM ĐỒNG.

CHỦ ĐẦU TƯ: VĂN PHÒNG HỖND- UBND PHƯỜNG ĐÔNG GIA NGHĨA

ĐƠN VỊ LẬP: CÔNG TY TNHH HƯNG SƠN PHÁT.

CHỦ ĐẦU TƯ



Nguyễn Văn Khôi



ĐƠN VỊ TƯ VẤN

GIÁM ĐỐC

Nguyễn Hữu Lợi

LÂM ĐỒNG - NĂM 2026



CÔNG TY TRÁCH NHIỆM HỮU HẠN HƯNG SƠN PHÁT

Địa chỉ: Bon Ka Nur - Xã Quảng Khê - tỉnh Lâm Đồng

Tel: 097.29.21.010- Email: CTYHUNGSONPHAT@gmail.com

CỘNG HÒA XÃ HỘI CHỦ NGHĨA VIỆT NAM
ĐỘC LẬP - TỰ DO - HẠNH PHÚC

HẠNG MỤC: NHÀ ĐA NĂNG

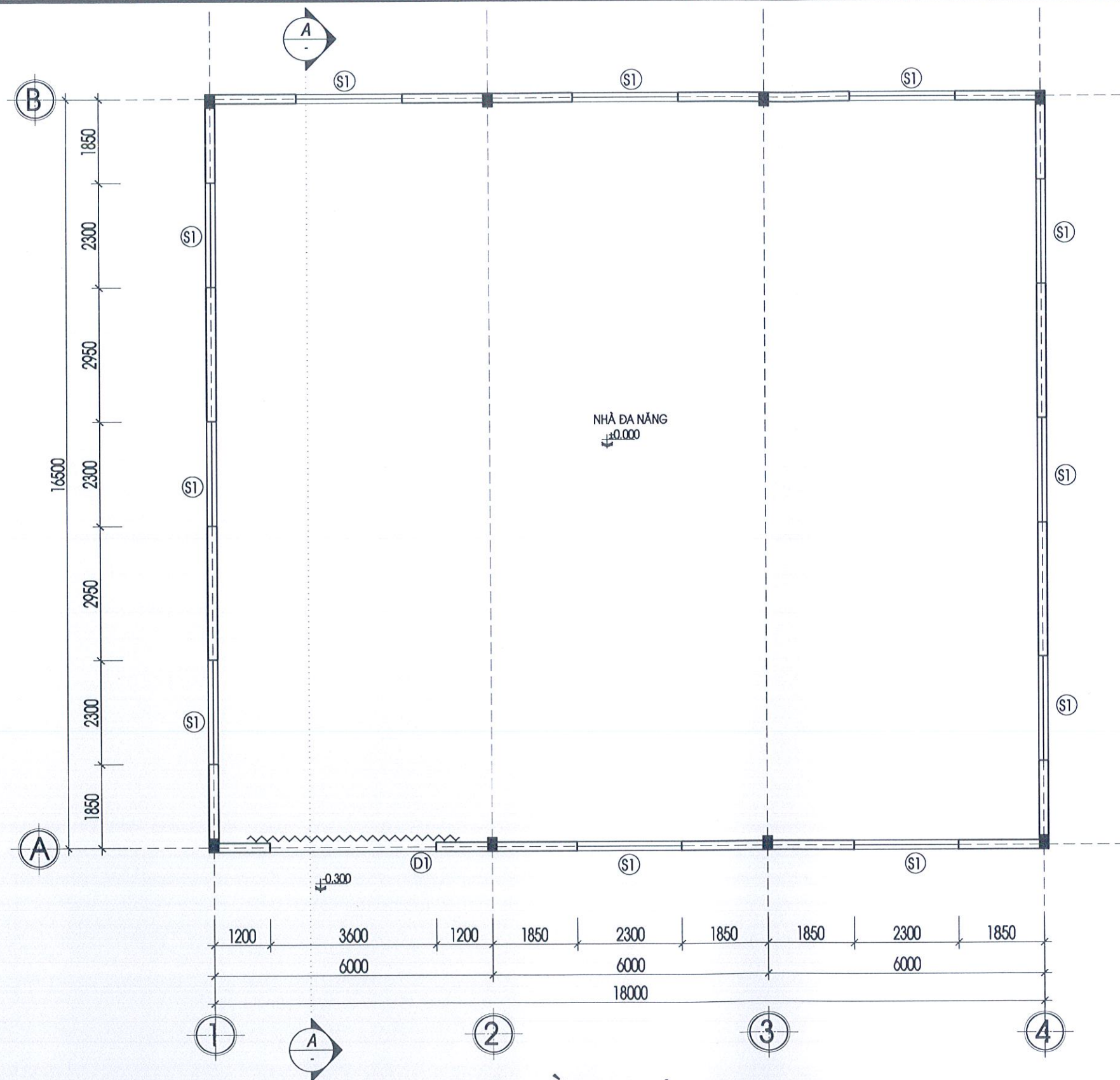

PHÒNG KINH TẾ HẠ TẦNG VÀ ĐÔ THỊ
PHƯỜNG ĐÔNG GIA NGHĨA

THẨM ĐỊNH

Theo văn bản số:.....09...../TĐXD-KTHT&ĐT

Ngày.....15.....tháng.....04.....năm 20..26.

Người thẩm định ký tên:.....*[Signature]*.....

MẶT BẰNG TRỆT - TL: 1/ 100
 (hiện trạng)

ĐƠN VỊ THẨM ĐỊNH	CHỦ ĐẦU TƯ	ĐƠN VỊ THIẾT KẾ: CÔNG TY TNHH HƯNG SƠN PHÁT	GIÁM ĐỐC	CHỦ TRÌ KIẾN TRÚC	CHỦ TRÌ KẾT CẤU	THỂ HIỆN	QUẢN LÝ KỸ THUẬT	CÔNG TRÌNH: SỬA CHỮA, CẢI TẠO, NÂNG CẤP TRỤ SỞ LÀM VIỆC ĐẢNG ỦY, HĐND- UBND PHƯỜNG ĐÔNG GIA NGHĨA					
	VĂN PHÒNG HĐND-UBND PHƯỜNG ĐÔNG GIA NGHĨA							ĐỊA ĐIỂM: PHƯỜNG ĐÔNG GIA NGHĨA - TỈNH LÂM ĐỒNG					
		HƯNG SƠN PHÁT	NGUYỄN HỮU LỢI	KTS. BÙI HOÀNG HẢI	KS. ĐINH VĂN LONG	KS. ĐOÀN NGÂN HÀ	KS. ĐINH VĂN LONG	NỘI DUNG BẢN VẼ: MẶT BẰNG TRỆT (hiện trạng)		TỈ LỆ	1/100 1/50 1/25	TKKT	2
		ĐỊA CHỈ: ĐƠN KÀ NURS. QUẢNG KHÊ, T. LÂM ĐỒNG ĐIỆN THOẠI: 097.29.21.010 EMAIL: CTYHUNGSONPHAT@GMAIL.COM								NGÀY	.../.../2026		42

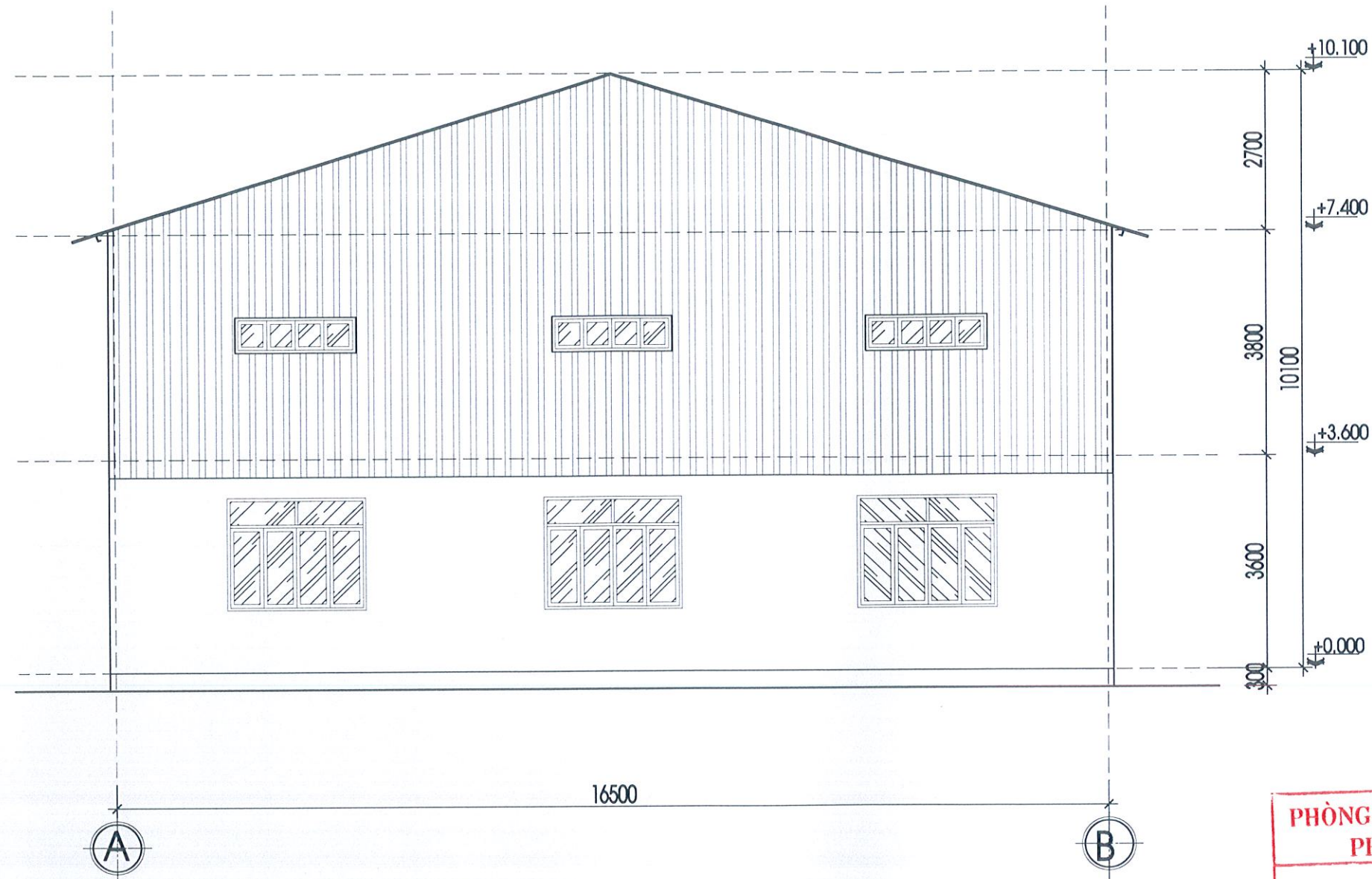

MẶT ĐỨNG TRỰC A-B - TL: 1/ 100
(hiện trạng)

PHÒNG KINH TẾ HẠ TẦNG VÀ ĐÔ THỊ
PHƯỜNG ĐÔNG GIA NGHĨA

THẨM ĐỊNH

Theo văn bản số:.....09...../TĐXD-KTHT&ĐT

Ngày.....15.....tháng.....09.....năm 20.26..

Người thẩm định ký tên:.....*Đinh Văn Long*.....

ĐƠN VỊ THẨM ĐỊNH	CHỦ ĐẦU TƯ	ĐƠN VỊ THIẾT KẾ: CÔNG TY TNHH HƯNG SƠN PHÁT	GIÁM ĐỐC	CHỦ TRÌ KIẾN TRÚC	CHỦ TRÌ KẾT CẤU	THỂ HIỆN	QUẢN LÝ KỸ THUẬT	CÔNG TRÌNH: SỬA CHỮA, CẢI TẠO, NÂNG CẤP TRỤ SỞ LÀM VIỆC ĐẢNG ỦY, HĐND- UBND PHƯỜNG ĐÔNG GIA NGHĨA					
	VĂN PHÒNG HĐND-UBND PHƯỜNG ĐÔNG GIA NGHĨA							ĐỊA ĐIỂM: PHƯỜNG ĐÔNG GIA NGHĨA - TỈNH LÂM ĐỒNG					
		HƯNG SƠN PHÁT	CÔNG TY TNHH HƯNG SƠN PHÁT	KTS. BUI HOANG HAI	KS. DINH VAN LONG	KS. ĐOÀN NGÂN HÀ	KS. DINH VĂN LONG	MẶT ĐỨNG TRỰC A-B (hiện trạng)		TỈ LỆ	1/100 1/50 1/25	TKKT	4
		ĐỊA CHỈ: ĐƠN KÀ NUR, X. QUẢNG KHÊ, T. LÂM ĐỒNG ĐIỆN THOẠI: 097.29.21.010 EMAIL: CTYHUNGSONPHAT@GMAIL.COM	NGUYỄN HỮU LỢI					NỘI DUNG BẢN VẼ:		NGÀY	.../.../2026		42

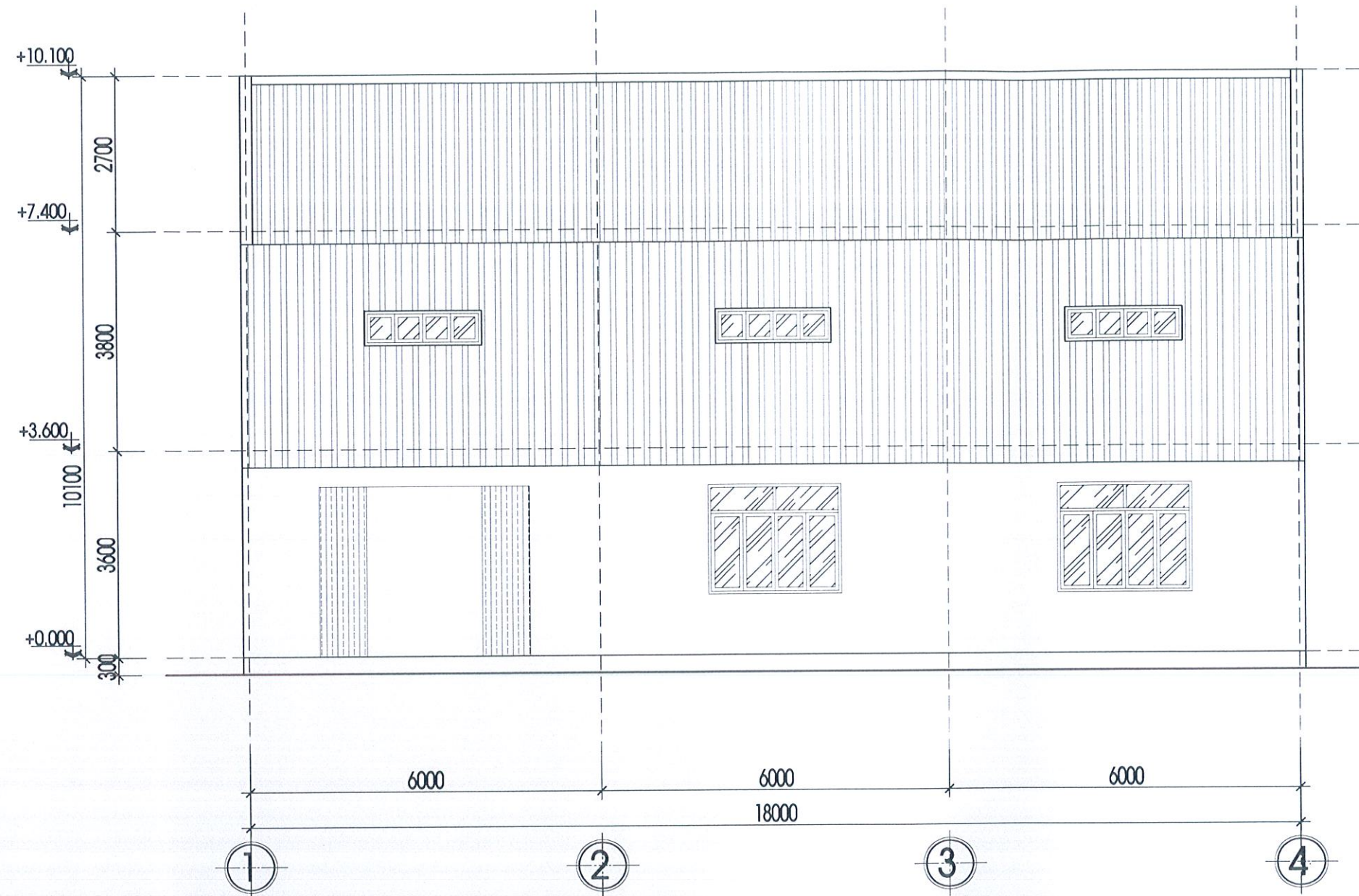

MẶT ĐỨNG TRỤC 1-4 -TL: 1/ 100
(hiện trạng)

PHÒNG KINH TẾ HẠ TẦNG VÀ ĐÔ THỊ
PHƯỜNG ĐÔNG GIA NGHĨA

THẨM ĐỊNH
Theo văn bản số: 04 /TĐXD-KTHT&ĐT
Ngày: 15 tháng 04 năm 2026.
Người thẩm định ký tên: *[Signature]*

ĐƠN VỊ THẨM ĐỊNH	CHỦ ĐẦU TƯ	ĐƠN VỊ THIẾT KẾ: CÔNG TY TNHH HƯNG SƠN PHÁT	GIÁM ĐỐC	CHỦ TRÌ KIẾN TRÚC	CHỦ TRÌ KẾT CẤU	THỂ HIỆN	QUẢN LÝ KỸ THUẬT	CÔNG TRÌNH: SỬA CHỮA, CẢI TẠO, NÂNG CẤP TRỤ SỞ LÀM VIỆC ĐĂNG ỦY, HỖND- UBND PHƯỜNG ĐÔNG GIA NGHĨA
	VĂN PHÒNG HỖND-UBND PHƯỜNG ĐÔNG GIA NGHĨA							ĐỊA ĐIỂM: PHƯỜNG ĐÔNG GIA NGHĨA - TỈNH LÂM ĐỒNG
			NGUYỄN HỮU LỢI	KTS. BUI HOANG HAI	KS. DINH VAN LONG	KS. DOAN NGAN HA	KS. DINH VAN LONG	NỘI DUNG BẢN VẼ: MẶT ĐỨNG TRỤC 1-4 (hiện trạng)
		ĐỊA CHỈ: BÓN KÁ NUR.X. QUẢNG KHÊ, T. LÂM ĐỒNG ĐIỆN THOẠI: 097.29.21.010 EMAIL: CTYHUNGSONPHAT@GMAIL.COM						TỈ LỆ 1/100 1/50 1/25
								TKKT 6 NGÀY: .../.../2026 42

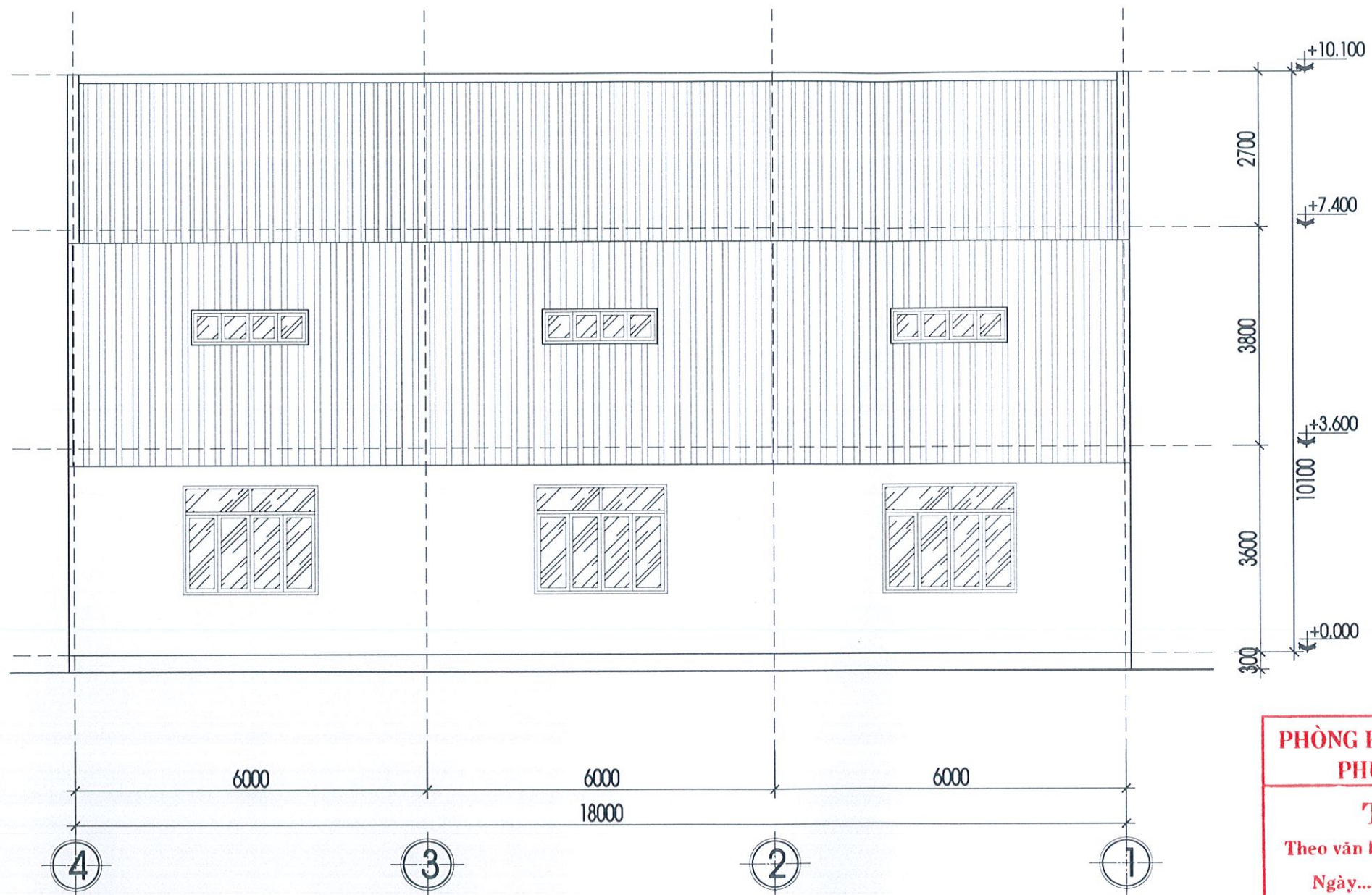

MẶT ĐỨNG TRỤC 4-1 -TL:1/ 100
(hiện trạng)

PHÒNG KINH TẾ HẠ TẦNG VÀ ĐÔ THỊ
PHƯỜNG ĐÔNG GIA NGHĨA

THẨM ĐỊNH

Theo văn bản số: 09 / TDXD-KTHT&ĐT
Ngày: 15 tháng 04 năm 2026.
Người thẩm định ký tên: *[Signature]*

ĐƠN VỊ THẨM ĐỊNH	CHỦ ĐẦU TƯ	ĐƠN VỊ THIẾT KẾ: CÔNG TY TNHH HUNG SON PHAT	GIÁM ĐỐC	CHỦ TRÌ KIẾN TRÚC	CHỦ TRÌ KẾT CẤU	THỂ HIỆN	QUẢN LÝ KỸ THUẬT	CÔNG TRÌNH: SỬA CHỮA, CẢI TẠO, NÂNG CẤP TRỤ SỞ LÀM VIỆC ĐĂNG ỦY, HOND-UBND PHƯỜNG ĐÔNG GIA NGHĨA		
	VĂN PHÒNG HOND-UBND PHƯỜNG ĐÔNG GIA NGHĨA		<i>[Signature]</i> NGUYỄN HỮU LỢI	<i>[Signature]</i> KTS. BÙI HOÀNG HẢI	<i>[Signature]</i> KS. ĐINH VĂN LONG	<i>[Signature]</i> KS. ĐOÀN NGÂN HÀ	<i>[Signature]</i> KS. ĐINH VĂN LONG	ĐỊA ĐIỂM: PHƯỜNG ĐÔNG GIA NGHĨA - TỈNH LÂM ĐỒNG		
NỘI DUNG BẢN VẼ: MẶT ĐỨNG TRỤC 4-1 (hiện trạng)								TỈ LỆ 1/100 1/50 1/25	TKKT	7 42
								NGÀY: .../.../2026		

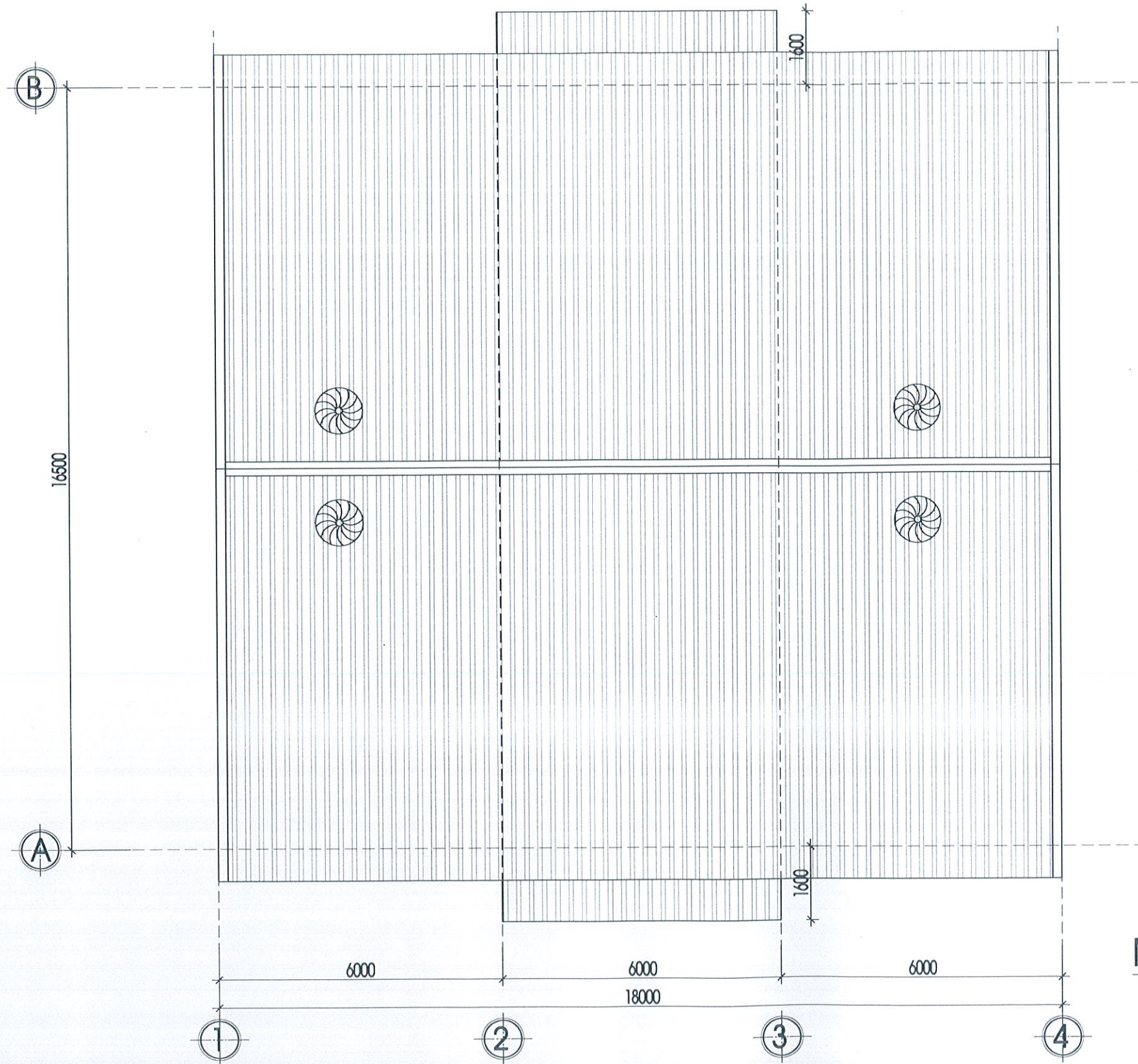

PHÒNG KINH TẾ HẠ TẦNG VÀ ĐÔ THỊ
PHƯỜNG ĐÔNG GIA NGHĨA

THẨM ĐỊNH







Theo văn bản số:.....04...../TĐXD-KTHT&ĐT

Ngày.....15.....tháng.....09.....năm 20..2..6

Người thẩm định ký tên:.....*ratlap*.....

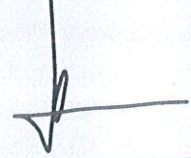
 QUA CẦU HÚT GIÓ 600X600- 4 CÁI

MẶT BẰNG MÁI -TL: 1/ 100
(cải tạo)

ĐƠN VỊ THẨM ĐỊNH	CHỦ ĐẦU TƯ	ĐƠN VỊ THIẾT KẾ: CÔNG TY TNHH HƯNG SƠN PHÁT	CÔNG GIÁM ĐỐC	CHỦ TRÌ KIẾN TRÚC	CHỦ TRÌ KẾT CẤU	THỂ HIỆN	QUẢN LÝ KỸ THUẬT	CÔNG TRÌNH: SỬA CHỮA, CẢI TẠO, NÂNG CẤP TRỤ SỞ LÀM VIỆC ĐẢNG ỦY, HÒND- UBND PHƯỜNG ĐÔNG GIA NGHĨA			
	VĂN PHÒNG HÒND-UBND PHƯỜNG ĐÔNG GIA NGHĨA	 HƯNG SƠN PHÁT	 T. LAM ĐỒNG KHÊ - T. LAM ĐỒNG KHÊ					ĐỊA ĐIỂM: PHƯỜNG ĐÔNG GIA NGHĨA - TỈNH LÂM ĐỒNG			
NỘI DUNG BẢN VẼ:								TỈ LỆ	1/100 1/50 1/25	TKKT	1
								NGÀY	.../.../2026		42
								MẶT BẰNG MÁI (cải tạo)			
ĐỊA CHỈ: ĐƠN KÀ NỬA, X. QUẢNG KHÊ, T. LÂM ĐỒNG ĐIỆN THOẠI: 097.29.21.010 EMAIL: CTYHUNGSONPHAT@GMAIL.COM			NGUYỄN HỮU LỢI	KTS. BUI HOANG HAI	KS. DINH VAN LONG	KS. ĐOÀN NGÂN HÀ	KS. DINH VAN LONG				

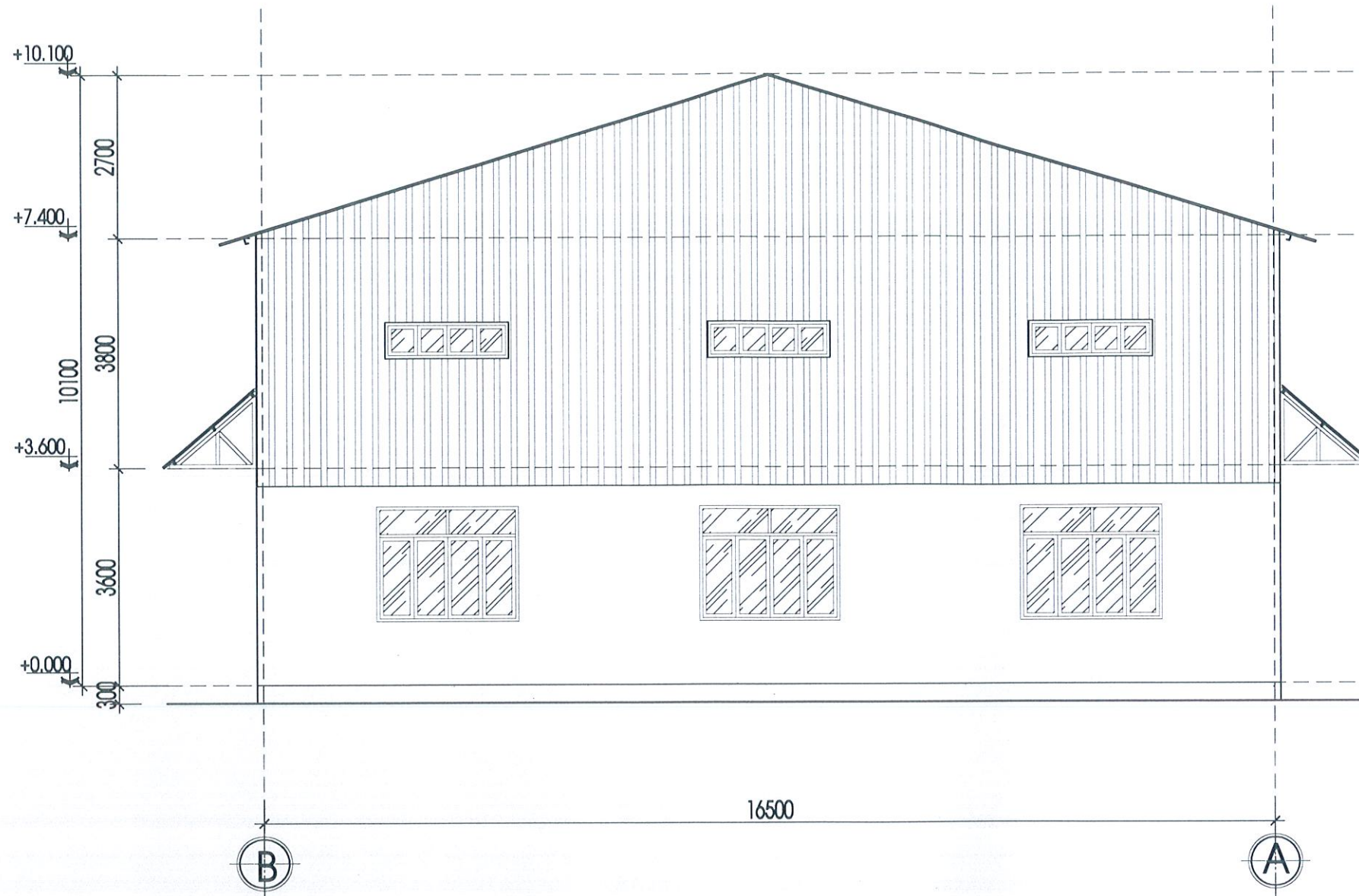

PHÒNG KINH TẾ HẠ TẦNG VÀ ĐÔ THỊ
PHƯỜNG ĐÔNG GIA NGHĨA

THẨM ĐỊNH

Theo văn bản số: 09/TDXD-KTHT&ĐT

Ngày: 15 tháng 09 năm 2026

Người thẩm định ký tên: *[Signature]*

MẶT ĐỨNG TRỤC B-A - TL: 1/ 100
(cải tạo)

ĐƠN VỊ THẨM ĐỊNH	CHỦ ĐẦU TƯ	ĐƠN VỊ THIẾT KẾ: CÔNG TY TNHH HƯNG SƠN PHÁT	GIÁM ĐỐC	CHỦ TRÌ KIẾN TRÚC	CHỦ TRÌ KẾT CẤU	THỂ HIỆN	QUẢN LÝ KỸ THUẬT	CÔNG TRÌNH: SỬA CHỮA, CẢI TẠO, NÂNG CẤP TRỤ SỞ LÀM VIỆC ĐẢNG ỦY, HÒND- UBND PHƯỜNG ĐÔNG GIA NGHĨA					
	VĂN PHÒNG HĐND-UBND PHƯỜNG ĐÔNG GIA NGHĨA							ĐỊA ĐIỂM: PHƯỜNG ĐÔNG GIA NGHĨA - TỈNH LÂM ĐỒNG					
		HƯNG SƠN PHÁT	NGUYỄN HỮU LỢI	KTS. BÙI HOÀNG HẢI	KS. ĐINH VĂN LONG	KS. ĐOÀN NGÂN HÀ	KS. ĐINH VĂN LONG	NỘI DUNG BẢN VẼ:	MẶT ĐỨNG TRỤC B-A (cải tạo)	TỈ LỆ	1/100 1/50 1/25	TKKT	12
		ĐỊA CHỈ: ĐƠN KÀ NUR, X. QUẢNG KHÉ, T. LÂM ĐỒNG ĐIỆN THOẠI: 097.29.21.010 EMAIL: CTYHUNGSONPHAT@GMAIL.COM								NGÀY: 15/09/2026			42

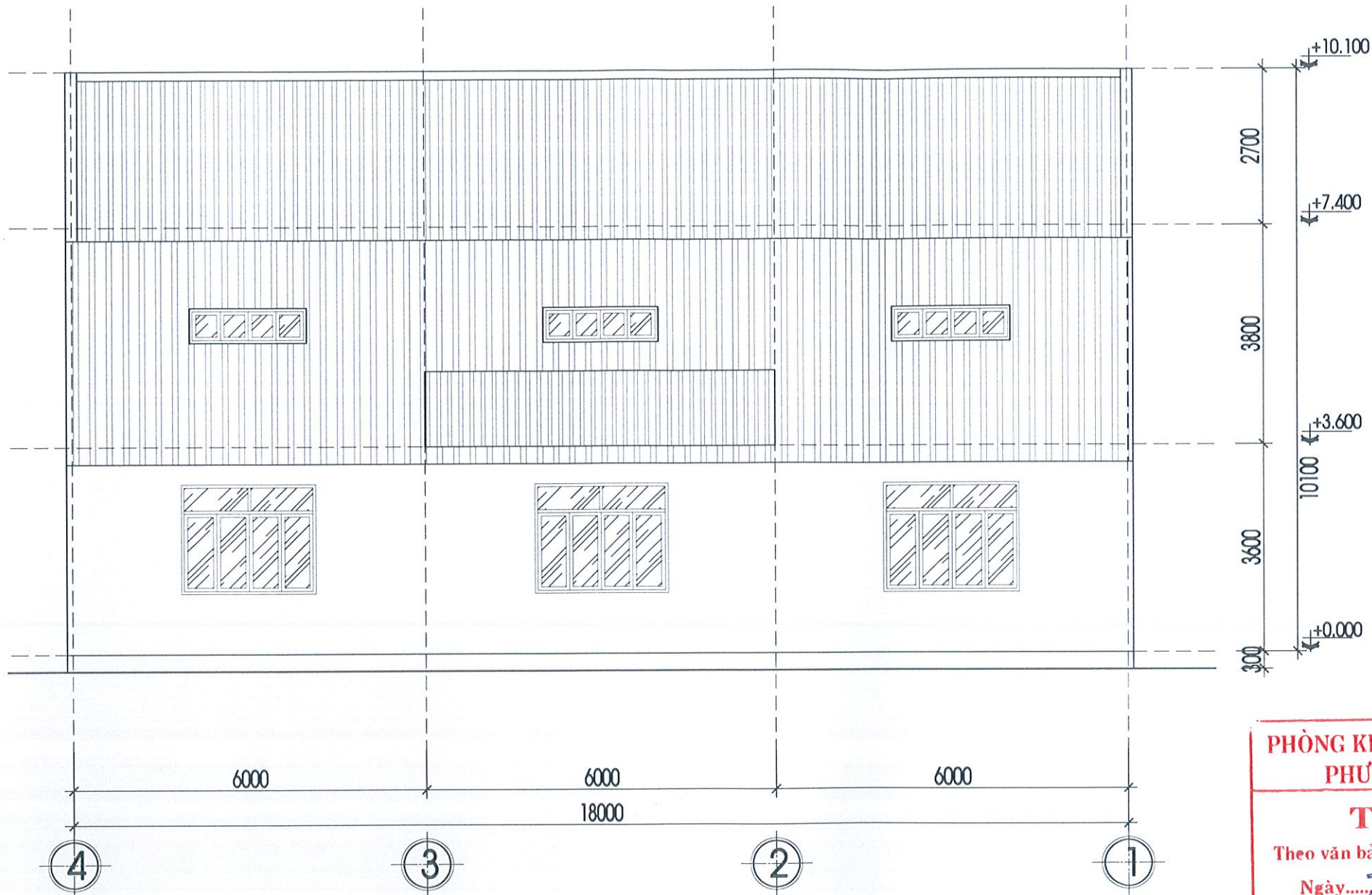

**PHÒNG KINH TẾ HẠ TẦNG VÀ ĐÔ THỊ
PHƯỜNG ĐÔNG GIA NGHĨA**

THẨM ĐỊNH

Theo văn bản số:.....09...../TĐXD-KTHT&ĐT

Ngày.....25.....tháng.....09.....năm 20..26..

Người thẩm định ký tên:.....*rahn*.....

**MẶT ĐỨNG TRỰC 4-1 -TL:1/ 100
(cải tạo)**

ĐƠN VỊ THẨM ĐỊNH	CHỦ ĐẦU TƯ	ĐƠN VỊ THIẾT KẾ: CÔNG TY TNHH HƯNG SƠN PHÁT	GIÁM ĐỐC	CHỦ TRÌ KIẾN TRÚC	CHỦ TRÌ KẾT CẤU	THỂ HIỆN	QUẢN LÝ KỸ THUẬT	CÔNG TRÌNH: SỬA CHỮA, CẢI TẠO, NÂNG CẤP TRỤ SỞ LÀM VIỆC ĐẢNG ỦY, HĐND- UBND PHƯỜNG ĐÔNG GIA NGHĨA
	VĂN PHÒNG HĐND-UBND PHƯỜNG ĐÔNG GIA NGHĨA							ĐỊA ĐIỂM: PHƯỜNG ĐÔNG GIA NGHĨA - TỈNH LÂM ĐỒNG
		HƯNG SƠN PHÁT <small>ĐỊA CHỈ: ĐƠN KÀ NƯỠI X. QUẢNG KHÊ, T. LÂM ĐỒNG ĐIỆN THOẠI: 097.29.21.010 EMAIL: CTYHUNGSONPHAT@GMAIL.COM</small>	NGUYỄN HỮU LỢI	KTS. BÙI HOÀNG HẢI	KS. ĐINH VĂN LONG	KS. ĐOÀN NGÂN HÀ	KS. ĐINH VĂN LONG	NỘI DUNG BẢN VẼ: <div style="text-align: center;">MẶT ĐỨNG TRỰC 4-1 (cải tạo)</div>
								TỈ LỆ NGÀY...../...../2026
								1/100 1/50 1/25 TKKT 1' 42

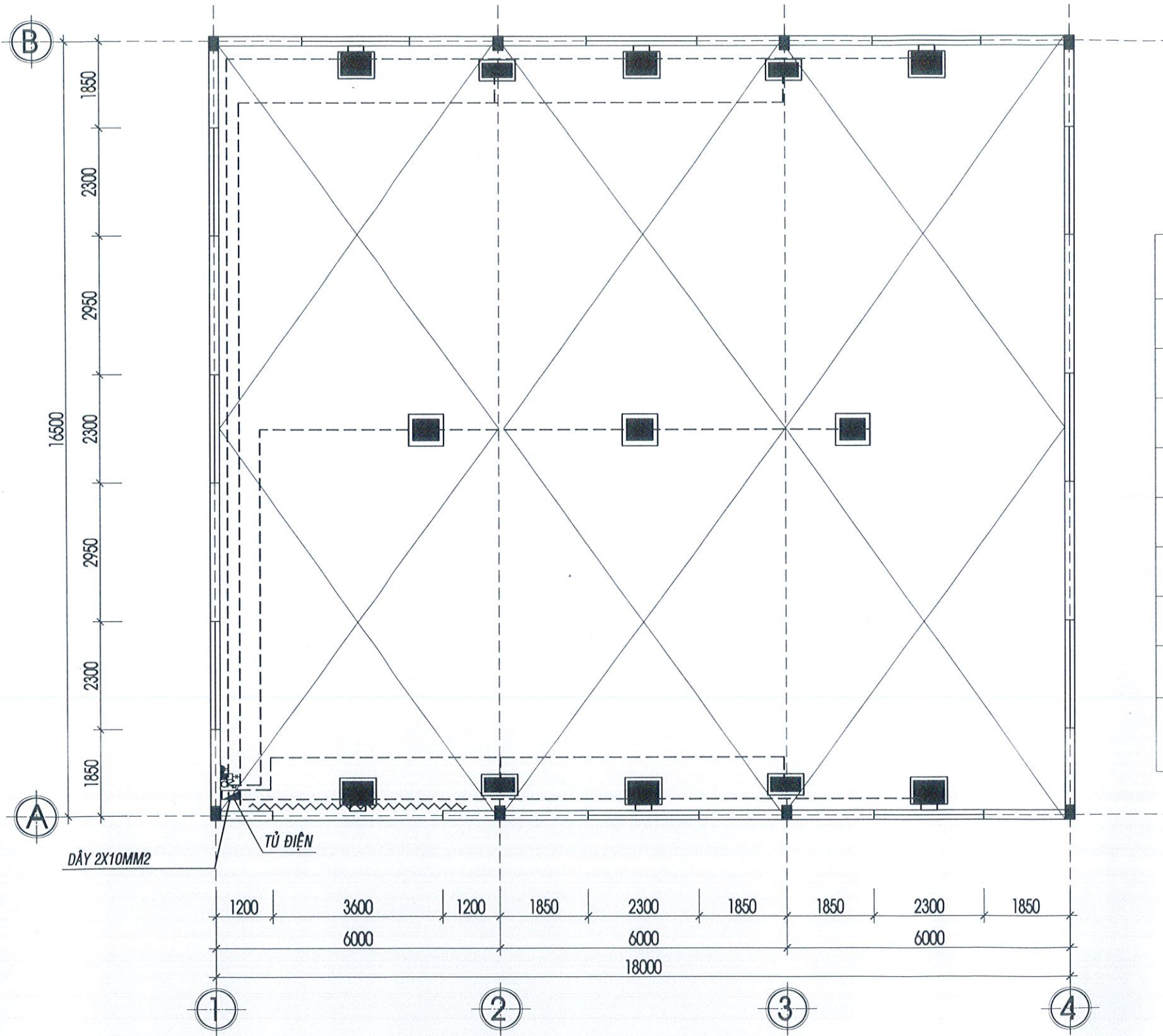

MẶT BẰNG CẤP ĐIỆN - TL: 1/ 100
(cải tạo)

BẢNG THỐNG KÊ VẬT TƯ ĐIỆN

SỐ TT	TÊN VÀ QUY CÁCH VẬT LIỆU	Đ.VỊ TÍNH	KÝ HIỆU	SỐ LƯỢNG
1	ĐÈN LED VUÔNG PHA 150W	BỘ		6
2	ĐÈN LED VUÔNG PHA 200W	BỘ		3
3	ĐÈN LED VUÔNG PHA 300W	BỘ		4
4	CÔNG TẮC 3 HẠT	BỘ		1
5	ÁT TÔ MÁT MCB 50A	BỘ		1
6	TỦ ĐIỆN TỔNG	BỘ		1
7	DÂY ĐỒNG CADIVI S=2x2,5mm ²	M	-----	170
8	DÂY ĐỒNG CADIVI S=2x10mm ²	M	—————	40
9	ỐNG NHỰA BẢO HỘ DÂY DẪN (ĐI NỔI)	M		170

PHÒNG KINH TẾ HẠ TẦNG VÀ ĐÔ THỊ
PHƯỜNG ĐÔNG GIA NGHĨA
THẨM ĐỊNH
Theo văn bản số:.....04...../TĐXD-KTHT&ĐT
Ngày.....15.....tháng.....04.....năm 20.....26
Người thẩm định ký tên:.....*real/lyp*.....

GHI CHÚ:

- DÂY ĐIỆN DÙNG CHO ĐÈN LÀ LOẠI CADIVI 2*2.5mm²
- TOÀN BỘ HỆ THỐNG DÂY ĐIỆN LUÔN ỚNG NHỰA CỨNG ĐI NỔI

ĐƠN VỊ THẨM ĐỊNH	CHỦ ĐẦU TƯ	ĐƠN VỊ THIẾT KẾ: CÔNG TY TNHH HƯNG SƠN PHÁT	GIÁM ĐỐC	CHỦ TRÌ KIẾN TRÚC	CHỦ TRÌ KẾT CẤU	THỂ HIỆN	QUẢN LÝ KỸ THUẬT	CÔNG TRÌNH: SỬA CHỮA, CẢI TẠO, NÂNG CẤP TRỤ SỞ LÀM VIỆC ĐẢNG ỦY, HĐND- UBND PHƯỜNG ĐÔNG GIA NGHĨA
VĂN PHÒNG HĐND-UBND PHƯỜNG ĐÔNG GIA NGHĨA								ĐỊA ĐIỂM: PHƯỜNG ĐÔNG GIA NGHĨA - TỈNH LÂM ĐỒNG
		ĐỊA CHỈ: ĐƠN KÀ NUR,X. QUẢNG KHÊ, T.LÂM ĐỒNG ĐIỆN THOẠI: 097.29.21.010 EMAIL: CTYHUNGSONPHAT@GMAIL.COM	NGUYỄN HỮU LỢI	KTS.BÙI HOÀNG HẢI	KS. ĐINH VĂN LONG	KS.ĐOÀN NGÂN HÀ	KS. ĐINH VĂN LONG	NỘI DUNG BẢN VẼ: MẶT BẰNG ĐIỆN (cải tạo)
								TỈ LỆ 1/100 1/50 1/25
								TKKT 17 NGÀY.../.../2026 42

CỘNG HÒA XÃ HỘI CHỦ NGHĨA VIỆT NAM
ĐỘC LẬP - TỰ DO - HẠNH PHÚC

HẠNG MỤC: NHÀ LÀM VIỆC

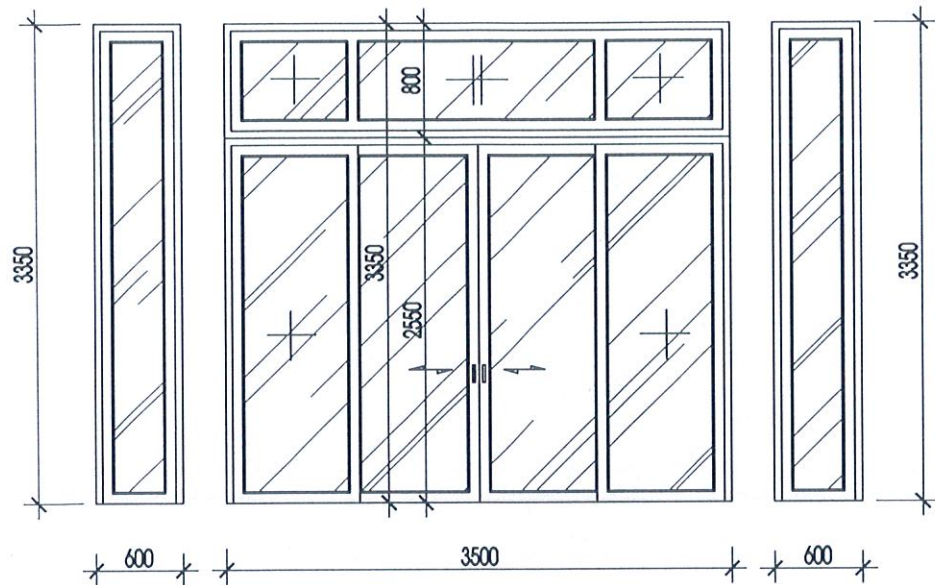

D1	QUY CÁCH	CỬA TRƯỢT TỰ ĐỘNG
	CHẤT LIỆU	CỬA NHÔM XINGFA, KÍNH CƯỜNG LỰC 10MM
	SỐ LƯỢNG	01 BỘ

THÔNG SỐ CỬA NHÔM TỰ ĐỘNG

STT	Mô tả Công Việc	Kích Thước			ĐVT	Số Lượng	Hình ảnh minh họa	Ghi Chú
		Rộng	Sâu	Cao				
1	<p>Mô tả hàng hóa: Hàn Quốc</p> <ul style="list-style-type: none"> - Cửa trượt tự động Plus Hàn Quốc (ray 4m) - Tải trọng: 160kg x 2 cánh - 01 motor DC 24V 100W chính hãng Plus - 01 bộ điều khiển vi xử lý trung tâm (CPU) 32 bit sử dụng nhân ARM tiên tiến nhất (do hãng ARM HOLDINGS - Anh Quốc sản xuất). + 01 bộ cảm biến an toàn + 02 cảm biến chuyển động + 01 dây curoa Bando SSM - Nhật + 01 pully truyền động, 02 chặn cửa, 01 công tắc nguồn + 04 bánh xe Plus treo cửa gọng thép dày 5ly chống bụi + 01 ray nhôm hợp kim và nắp đậy 				Bộ	1,00		
2	<p>Cửa nhôm xingfa mở trượt, kính cường lực 10mm:</p> <ul style="list-style-type: none"> - Vật liệu: Nhôm xingfa, Kính cường lực - Độ dày: 10mm (10 ly) - Chịu lực gấp 4-5 lần kính thường. - Đặc tính: + An toàn: Vỡ vụn hạt lựu không gây sát thương. + Thẩm mỹ: Độ truyền sáng >90%, tạo không gian mở, sang trọng. + Bền bỉ: Không cong vênh, chịu sốc nhiệt lên đến 200°C. 				m2	15,75	<div style="border: 2px solid red; padding: 5px; text-align: center;"> <p>PHÒNG KINH TẾ HẠ TẦNG VÀ ĐÔ THỊ PHƯỜNG ĐÔNG GIA NGHĨA</p> <p>THẨM ĐỊNH</p> <p>Theo văn bản số:.....04...../TDXD-KTHT&ĐT</p> <p>Ngày.....15.....tháng.....09.....năm 20..26..</p> <p>Người thẩm định ký tên:.....<i>aluhq</i>.....</p> </div>	

ĐƠN VỊ THẨM ĐỊNH	CHỦ ĐẦU TƯ	ĐƠN VỊ THIẾT KẾ: CÔNG TY TNHH HƯNG SƠN PHÁT	GIÁM ĐỐC	CHỦ TRÌ KIẾN TRÚC	CHỦ TRÌ KẾT CẤU	THỂ HIỆN	QUẢN LÝ KỸ THUẬT	CÔNG TRÌNH: SỬA CHỮA, CẢI TẠO, NÂNG CẤP TRỤ SỞ LÀM VIỆC ĐẢNG ỦY, HĐND- UBND PHƯỜNG ĐÔNG GIA NGHĨA			
	VĂN PHÒNG HĐND-UBND PHƯỜNG ĐÔNG GIA NGHĨA							ĐỊA ĐIỂM: PHƯỜNG ĐÔNG GIA NGHĨA - TỈNH LÂM ĐỒNG			
NỘI DUNG BẢN VẼ: CHI TIẾT CỬA								TỈ LỆ	1/100 1/50 1/25	TKKT	2C
								NGÀY	.../.../2026		42

CỘNG HÒA XÃ HỘI CHỦ NGHĨA VIỆT NAM
ĐỘC LẬP - TỰ DO - HẠNH PHÚC

HẠNG MỤC: HẠ TẦNG KỸ THUẬT

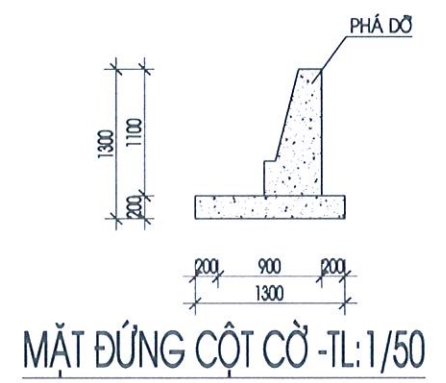
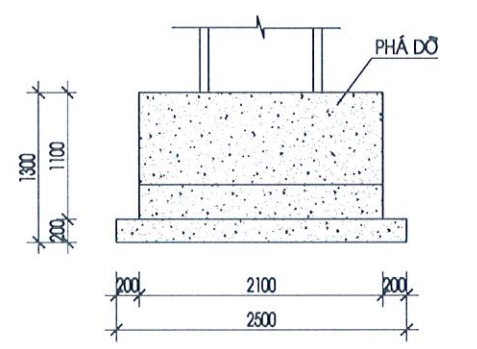
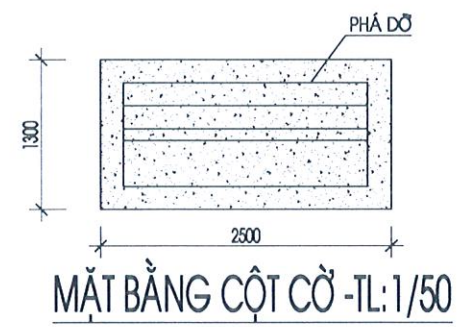
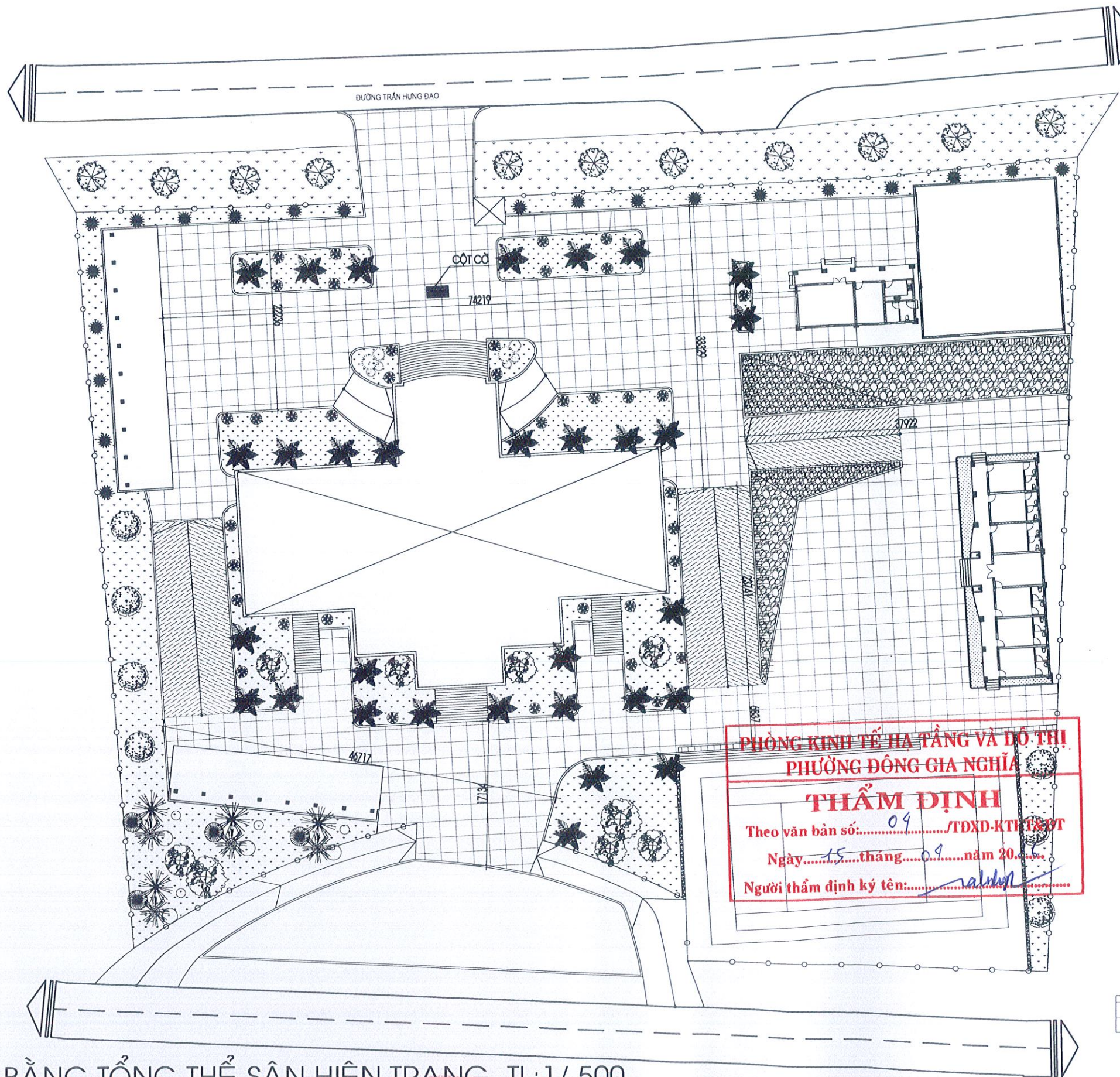

KHU VỰC SÂN HIỆN TRẠNG

MẶT BẰNG TỔNG THỂ SÂN HIỆN TRẠNG - TL: 1/500

**PHÒNG KINH TẾ HẠ TẦNG VÀ ĐÔ THỊ
PHƯỜNG ĐÔNG GIA NGHĨA**
THẨM ĐỊNH
Theo văn bản số: 04 /TĐXD-KTH-T&YT
Ngày: 15 tháng 09 năm 2024
Người thẩm định ký tên: [Signature]

ĐƠN VỊ THẨM ĐỊNH	CHỦ ĐẦU TƯ	ĐƠN VỊ THIẾT KẾ: CÔNG TY TNHH HƯNG SƠN PHÁT	GIÁM ĐỐC	CHỦ TRÌ KIẾN TRÚC	CHỦ TRÌ KẾT CẤU	THỂ HIỆN	QUẢN LÝ KỸ THUẬT	CÔNG TRÌNH: SỬA CHỮA, CẢI TẠO, NÂNG CẤP TRỤ SỞ LÀM VIỆC ĐẢNG ỦY, HĐND- UBND PHƯỜNG ĐÔNG GIA NGHĨA				
	VĂN PHÒNG HĐND-UBND PHƯỜNG ĐÔNG GIA NGHĨA							ĐỊA ĐIỂM: PHƯỜNG ĐÔNG GIA NGHĨA - TỈNH LÂM ĐỒNG				
		ĐỊA CHỈ: ĐƠN KÀ NUR, X. QUẢNG KHÉ, T. LÂM ĐỒNG ĐIỆN THOẠI: 097.29.21.010 EMAIL: CTYHUNGSONPHAT@GMAIL.COM	NGUYỄN HỮU LỢI	KTS. BÙI HOÀNG HẢI	KS. ĐINH VĂN LONG	KS. ĐOÀN NGÂN HÀ	KS. ĐINH VĂN LONG	NỘI DUNG BẢN VẼ:	TỈ LỆ	1/100 1/50 1/25	TKKT	21
								MẶT BẰNG TỔNG THỂ SÂN HIỆN TRẠNG	NGÀY: <u>15</u> / <u>09</u> / 2026			42

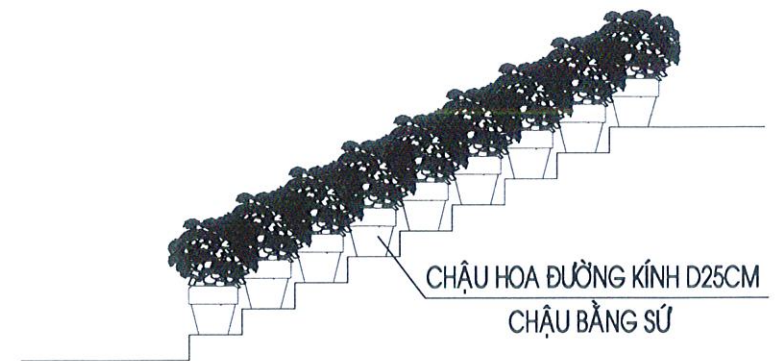
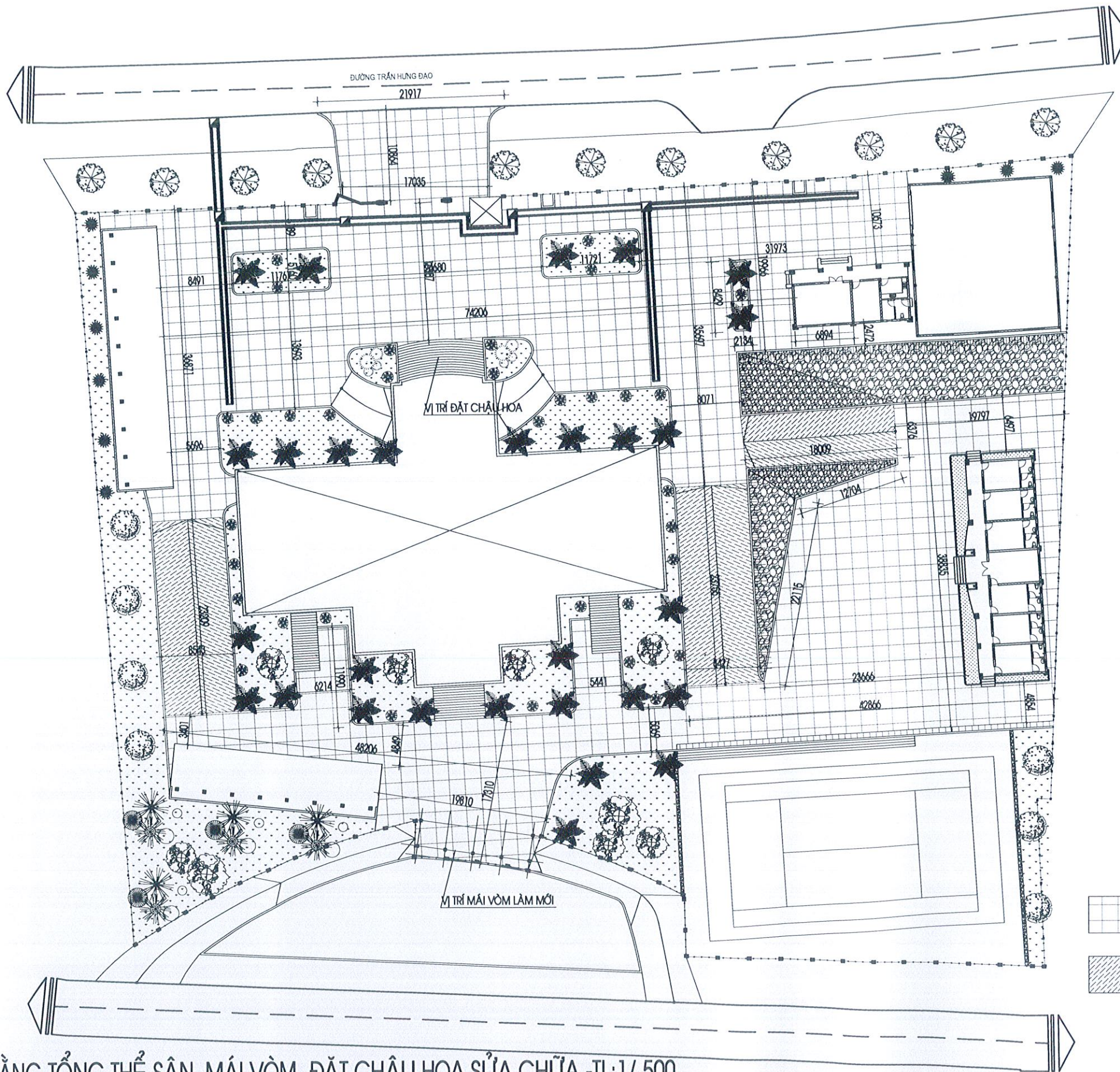

MD ĐẶT CHẬU HOA -TL:1/25

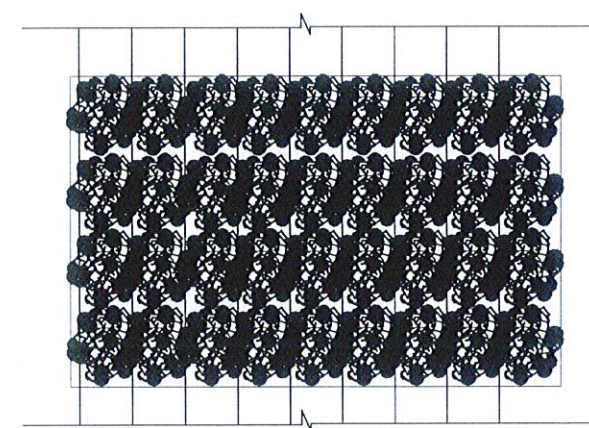

MB ĐẶT CHẬU HOA -TL:1/25

36 CHẬU HOA

**PHÒNG KINH TẾ HẠ TẦNG VÀ ĐÔ THỊ
PHƯỜNG ĐÔNG GIA NGHĨA**

THẨM ĐỊNH

Theo văn bản số:.....04...../TDXD-KTHT&ĐT

Ngày.....15.....tháng.....04.....năm 2026

Người thẩm định ký tên:.....saluhq.....

- KHU VỰC SÂN SỬA CHỮA 3477 M2
- KHU VỰC RAM ĐỐC SỬA CHỮA 511 M2

MẶT BẰNG TỔNG THỂ SÂN, MÁI VÒM, ĐẶT CHẬU HOA SỬA CHỮA -TL:1/ 500

ĐƠN VỊ THẨM ĐỊNH	CHỦ ĐẦU TƯ	ĐƠN VỊ THIẾT KẾ: CÔNG TY TNHH HÙNG SƠN PHÁT	GIÁM ĐỐC	CHỦ TRÌ KIẾN TRÚC	CHỦ TRÌ KẾT CẤU	THỂ HIỆN	QUẢN LÝ KỸ THUẬT	CÔNG TRÌNH: SỬA CHỮA, CẢI TẠO, NÂNG CẤP TRỤ SỞ LÀM VIỆC ĐẢNG ỦY, HĐND- UBND PHƯỜNG ĐÔNG GIA NGHĨA			
	VĂN PHÒNG HĐND-UBND PHƯỜNG ĐÔNG GIA NGHĨA							ĐỊA ĐIỂM: PHƯỜNG ĐÔNG GIA NGHĨA - TỈNH LÂM ĐỒNG			
		ĐỊA CHỈ: ĐƠN KÀ NƯỠC, QUẢNG KHÊ, T. LÂM ĐỒNG ĐIỆN THOẠI: 097.29.21.010 EMAIL: CTYHUNGSONPHAT@GMAIL.COM	NGUYỄN HỮU LỢI	KTS. BÙI HOÀNG HẢI	KS. ĐÌNH VĂN LONG	KS. ĐOÀN NGÂN HÀ	KS. ĐÌNH VĂN LONG	NỘI DUNG BẢN VẼ: MẶT BẰNG TỔNG THỂ SÂN, MÁI VÒM, CHẬU HOA SỬA CHỮA			
								TỈ LỆ	1/100 1/50 1/25	TKKT	2
								NGÀY	.../.../2026		42

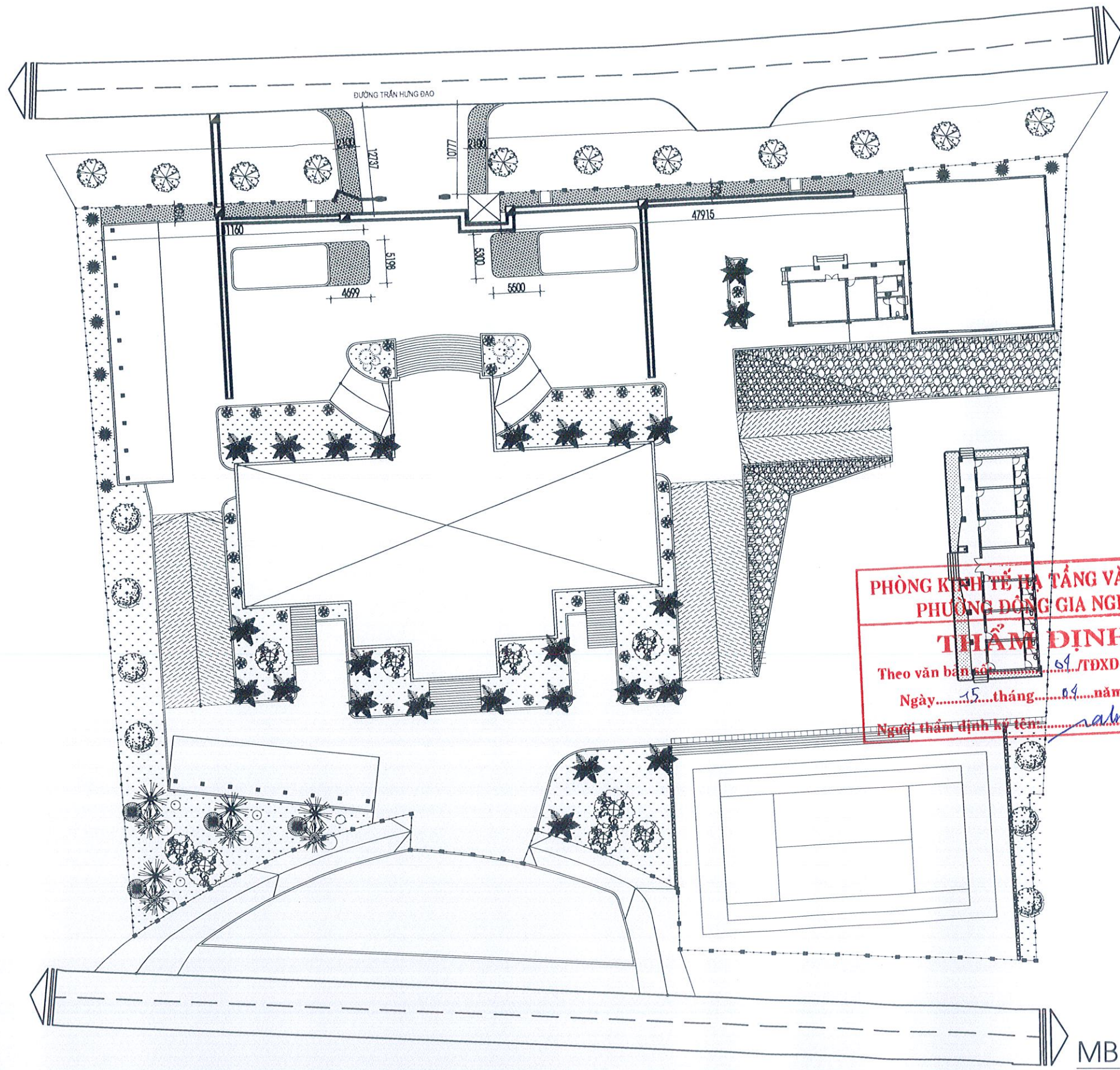

- THI CÔNG KHE CỎ 3MX3M
- LỚP BT ĐÁ 1X2 MẮC 250 DÀY 100
- LỚP BT ĐÁ 4X6 MẮC 150 DÀY 100
- ĐÀO HẠ 20CM ĐẤT
- NỀN ĐẤT HIỆN TRẠNG

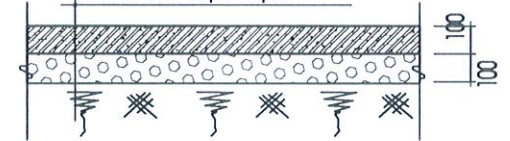

CT SÂN MỞ RỘNG-TL:1/ 25
S=235M2

- THI CÔNG KHE CỎ 3MX3M
- LỚP BT ĐÁ 1X2 MẮC 250 DÀY 100
- ĐÁNH TẠO NHẢM BỀ MẶT SÀN
- NỀN SÀN BÊ TÔNG HIỆN TRẠNG

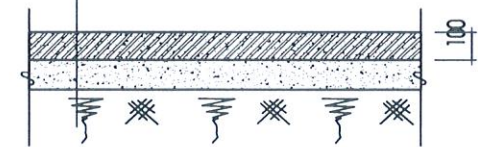

CT SÂN SỬA CHỮA-TL:1/ 25

- THI CÔNG KHE CỎ 3MX3M
- LỚP BT ĐÁ 1X2 MẮC 250 DÀY 100
- ĐÁNH TẠO NHẢM BỀ MẶT SÀN
- NỀN SÀN BÊ TÔNG HIỆN TRẠNG

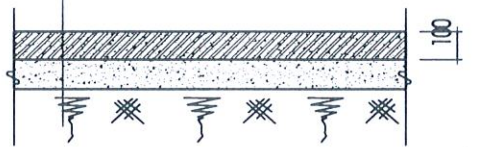

CT RAM DỐC SỬA CHỮA-TL:1/ 25

PHÒNG KINH TẾ HẠ TẦNG VÀ ĐÔ THỊ
PHƯỜNG ĐÔNG GIA NGHĨA
THẨM ĐỊNH
Theo văn bản số...../TĐXD-KTHT&ĐT
Ngày.....15.....tháng.....04.....năm 20...2...6
Người thẩm định ký tên:.....

KHU VỰC SÂN MỞ RỘNG 235 M2

MB TỔNG THỂ SÂN MỞ RỘNG -TL:1/ 500

ĐƠN VỊ THẨM ĐỊNH	CHỦ ĐẦU TƯ	ĐƠN VỊ THIẾT KẾ: CÔNG TY TNHH HƯNG SƠN PHÁT	GIÁM ĐỐC	CHỦ TRÌ KIẾN TRÚC	CHỦ TRÌ KẾT CẤU	THỂ HIỆN	QUẢN LÝ KỸ THUẬT	CÔNG TRÌNH: SỬA CHỮA, CẢI TẠO, NÂNG CẤP TRỤ SỞ LÀM VIỆC ĐẢNG ỦY, HĐND- UBND PHƯỜNG ĐÔNG GIA NGHĨA
	VĂN PHÒNG HĐND-UBND PHƯỜNG ĐÔNG GIA NGHĨA							ĐỊA ĐIỂM: PHƯỜNG ĐÔNG GIA NGHĨA - TỈNH LÂM ĐỒNG
		ĐỊA CHỈ: BÓN KÀ NUR, X. QUẢNG KHÊ, T. LÂM ĐỒNG ĐIỆN THOẠI: 097.29.21.010 EMAIL: CTYHUNGSONPHAT@GMAIL.COM	NGUYỄN HỮU LỢI	KTS. BUI HOÀNG HẢI	KS. ĐÌNH VĂN LONG	KS. ĐOÀN NGÂN HÀ	KS. ĐÌNH VĂN LONG	NỘI DUNG BẢN VẼ: MB TỔNG THỂ SÂN MỞ RỘNG
								TỈ LỆ 1/100 1/50 1/25
								TKKT 2: NGÀY.../.../2026 42

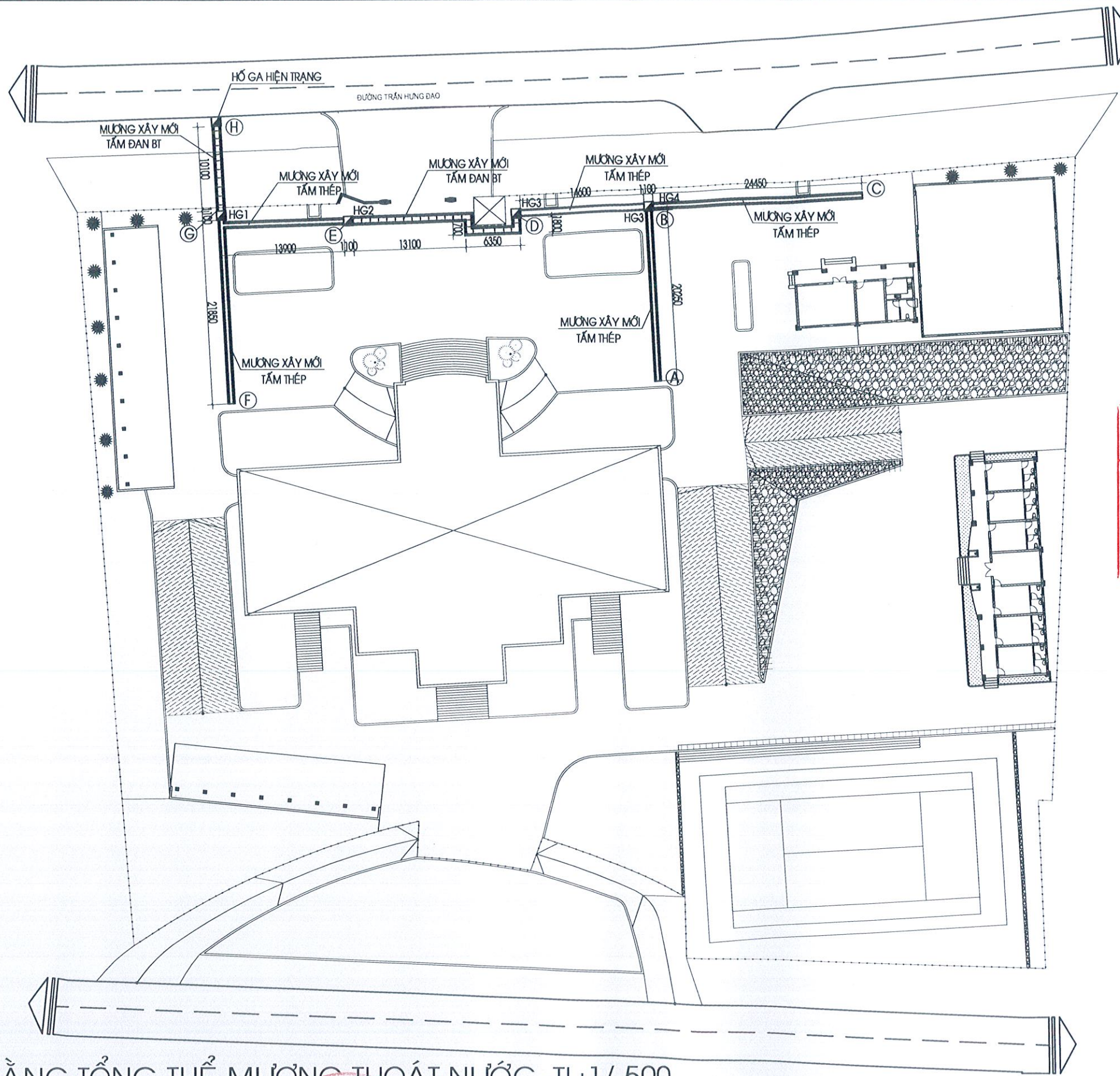

PHÒNG KINH TẾ HẠ TẦNG VÀ ĐÔ THỊ
PHƯỜNG ĐÔNG GIA NGHĨA

THẨM ĐỊNH

Theo văn bản số:.....04...../TDXD-KTHT&ĐT

Ngày.....15.....tháng.....04.....năm 20...26.

Người thẩm định ký tên:.....*salduy*.....

— MƯỜNG THOÁT NƯỚC XÂY MỚI
 ■ HỒ GA XÂY MỚI

MẶT BẰNG TỔNG THỂ MƯỜNG THOÁT NƯỚC - TL: 1/ 500

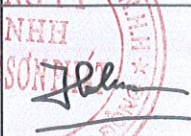
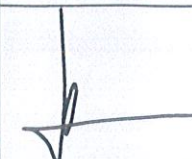
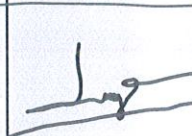
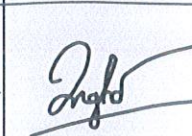
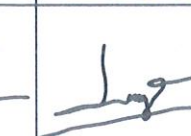
ĐƠN VỊ THẨM ĐỊNH	CHỦ ĐẦU TƯ	ĐƠN VỊ THIẾT KẾ: CÔNG TY TNHH HƯNG SƠN PHÁT	GIÁM ĐỐC	CHỦ TRÌ KIẾN TRÚC	CHỦ TRÌ KẾT CẤU	THỂ HIỆN	QUẢN LÝ KỸ THUẬT	CÔNG TRÌNH: SỬA CHỮA, CẢI TẠO, NÂNG CẤP TRỤ SỞ LÀM VIỆC ĐẢNG ỦY, HĐND- UBND PHƯỜNG ĐÔNG GIA NGHĨA			
	VĂN PHÒNG HĐND-UBND PHƯỜNG ĐÔNG GIA NGHĨA	 HƯNG SƠN PHÁT <small>ĐỊA CHỈ: ĐƠN KÀ NUR.X. QUẢNG KHÉ, T.LÂM ĐỒNG ĐIỆN THOẠI: 097.29.21.010 EMAIL: CTYHUNGSONPHAT@GMAIL.COM</small>	 NGUYỄN HỮU LỢI	 KTS. BUI HOÀNG HẢI	 KS. ĐÌNH VĂN LONG	 KS. ĐOÀN NGÂN HÀ	 KS. ĐÌNH VĂN LONG	ĐỊA ĐIỂM: PHƯỜNG ĐÔNG GIA NGHĨA - TỈNH LÂM ĐỒNG NỘI DUNG BẢN VẼ: <div style="text-align: center;">MẶT BẰNG TỔNG THỂ MƯỜNG THOÁT NƯỚC</div>			
								TỈ LỆ	1/100 1/50 1/25	TKKT	25
								NGÀY	.../.../2026		42

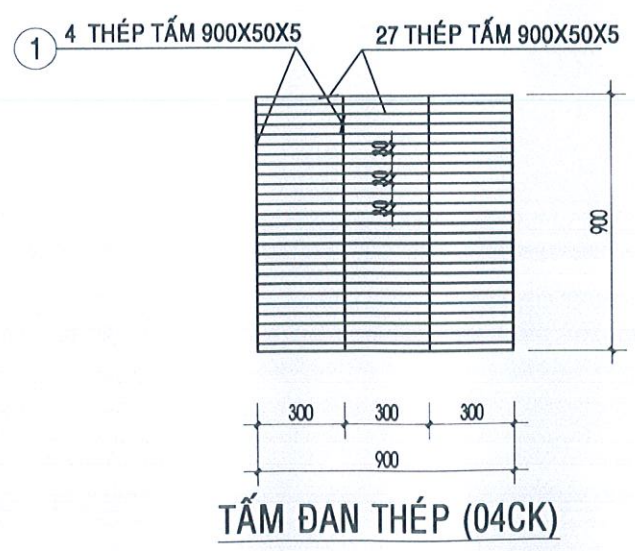
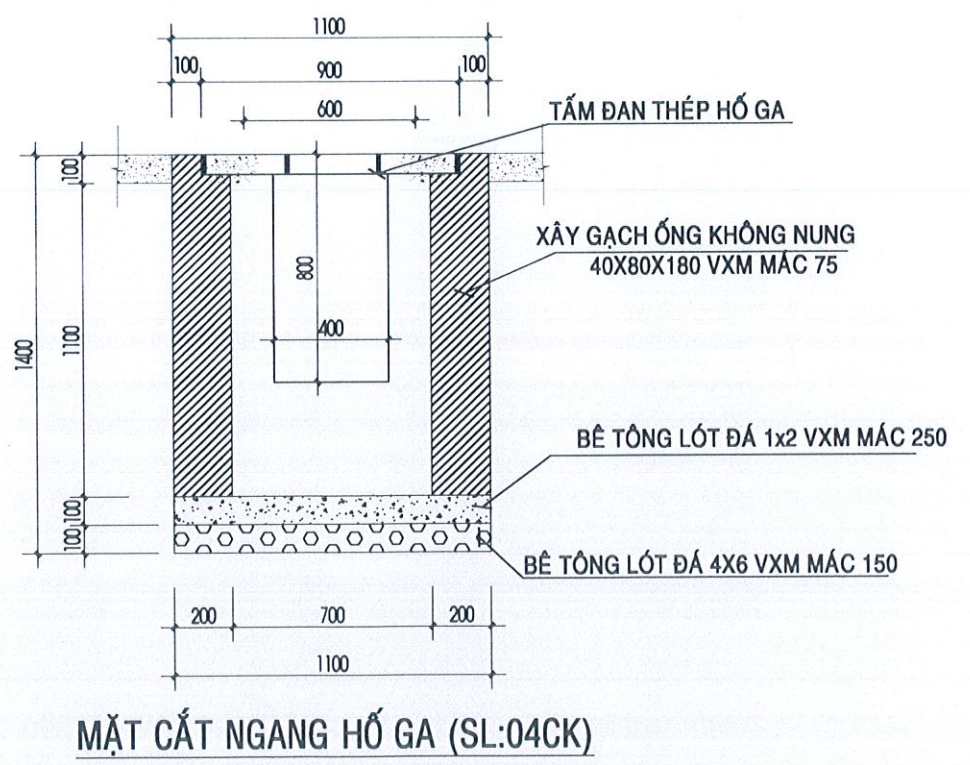
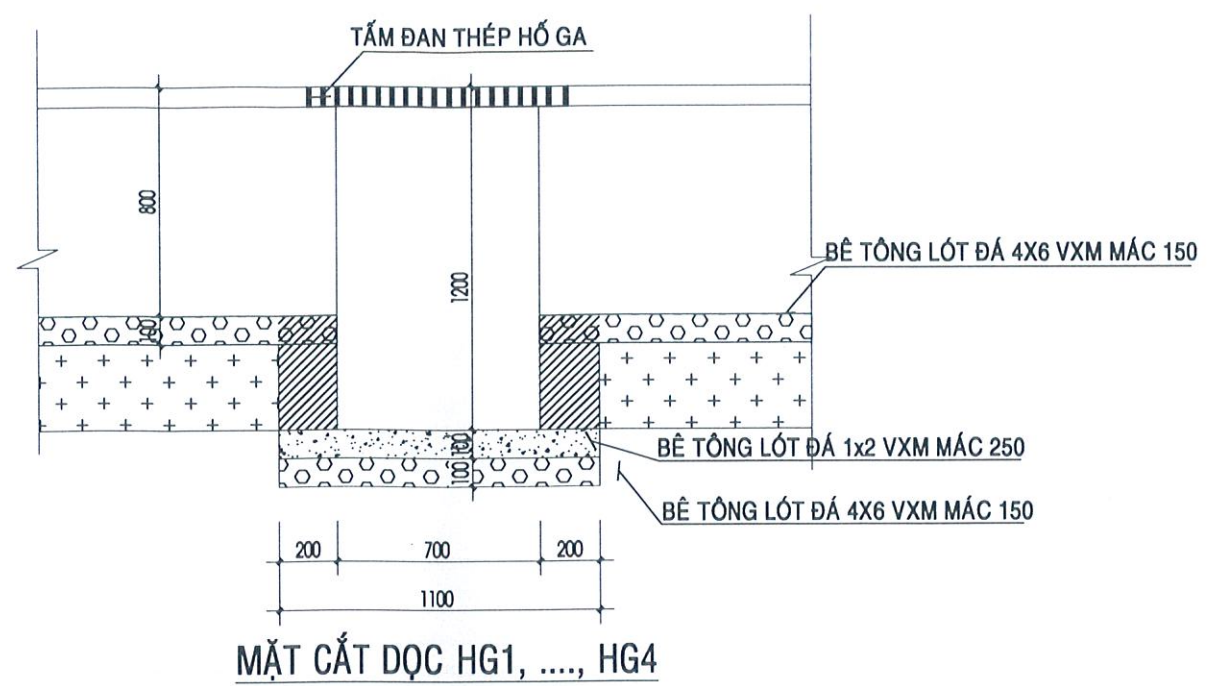
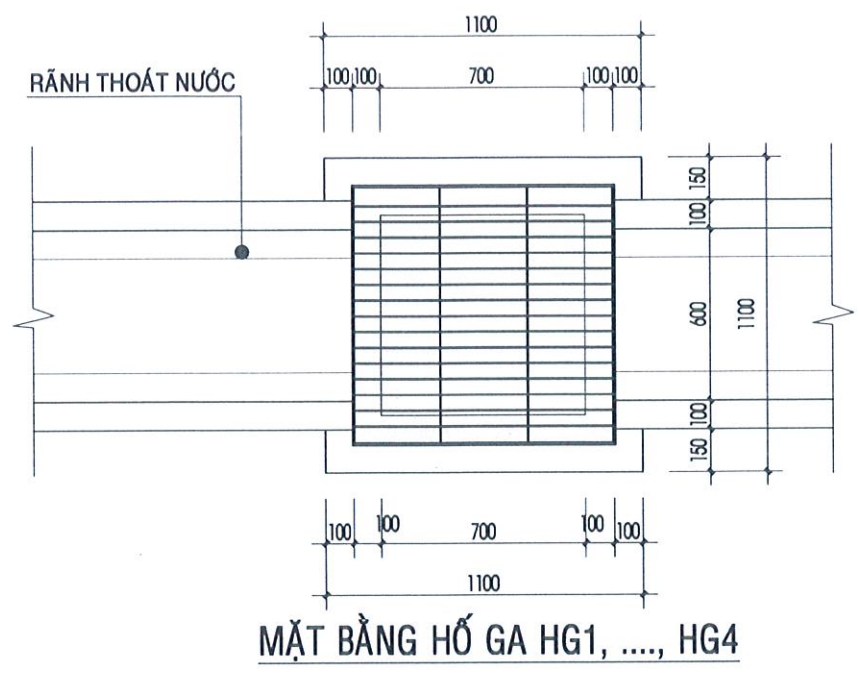

TÊN C. KIẾN	SỐ HIỆU	HÌNH DẠNG - KÍCH THƯỚC	ĐƯỜNG KÍNH (mm)	CHIỀU DÀI 1 THANH (mm)	SỐ LƯỢNG		TỔNG T. LƯỢNG (Kg)
					1 C. KIẾN	T. BỘ	
ĐAN THÉP Số lượng: 1	1	Thép bản []	900x50x5		4	4	7.1
	2	Thép bản []	900x50x5		27	27	47.7

- Trọng lượng thép bản có chiều dày 5 mm cho 1 nắp hố ga = 54.8 kg

PHÒNG KINH TẾ HẠ TẦNG VÀ ĐÔ THỊ
PHƯỜNG ĐÔNG GIA NGHĨA
THẨM ĐỊNH
 Theo văn bản số: 04/TĐXD-KTHT&ĐT
 Ngày: 15 tháng 09 năm 2021
 Người thẩm định ký tên: [Signature]

ĐƠN VỊ THẨM ĐỊNH	CHỦ ĐẦU TƯ	ĐƠN VỊ THIẾT KẾ: CÔNG TY TNHH HƯNG SƠN PHÁT	GIÁM ĐỐC	CHỦ TRÌ KIẾN TRÚC	CHỦ TRÌ KẾT CẤU	THỂ HIỆN	QUẢN LÝ KỸ THUẬT	CÔNG TRÌNH: SỬA CHỮA, CẢI TẠO, NÂNG CẤP TRỤ SỞ LÀM VIỆC ĐẢNG ỦY, HỖNĐ- UBND PHƯỜNG ĐÔNG GIA NGHĨA			
	VĂN PHÒNG HỖNĐ-UBND PHƯỜNG ĐÔNG GIA NGHĨA							ĐỊA ĐIỂM: PHƯỜNG ĐÔNG GIA NGHĨA - TỈNH LÂM ĐỒNG			
		ĐỊA CHỈ: BÓN KÀ NUR, X. QUẢNG KHÊ, T. LÂM ĐỒNG ĐIỆN THOẠI: 097.29.21.010 EMAIL: CTYHUNGSONPHAT@GMAIL.COM	NGUYỄN HỮU LỢI	KTS. BUI HOANG HAI	KS. DINH VAN LONG	KS. DOAN NGAN HA	KS. DINH VAN LONG	TỈ LỆ	1/100 1/50 1/25	TKKT	21
								NGÀY: .../.../2026			42

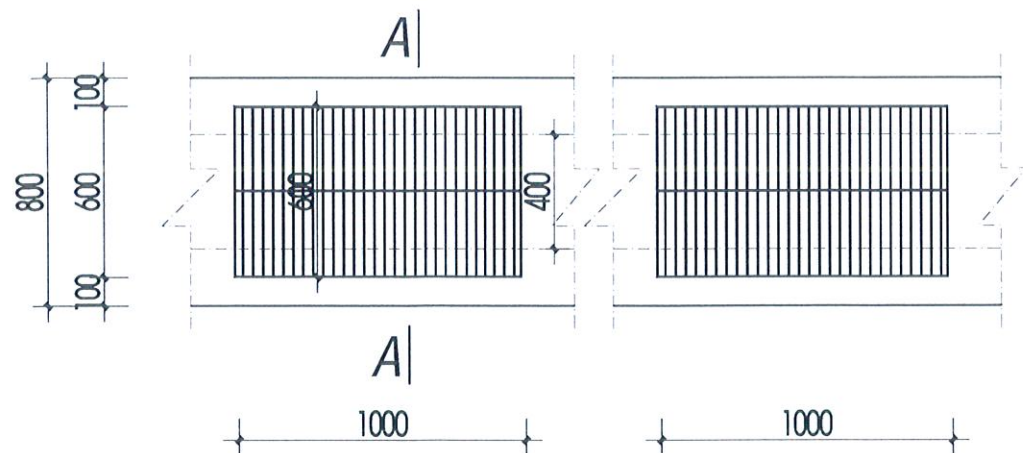

TRÍCH MƯƠNG THOÁT NƯỚC (ĐOẠN A-B, B-C, B-D, E-G, F-G) TL 1/25
CHIỀU DÀI L=95M

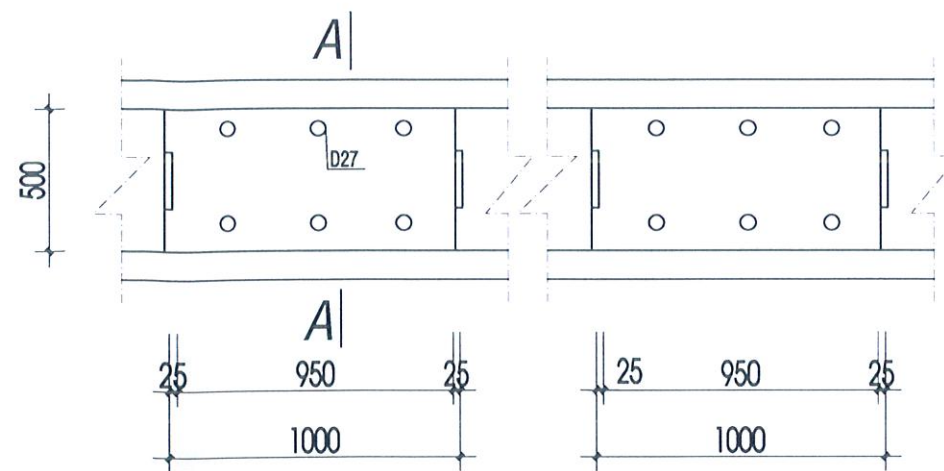

TRÍCH MƯƠNG THOÁT NƯỚC (ĐOẠN D-E, G-H) TL 1/25
CHIỀU DÀI L=33M

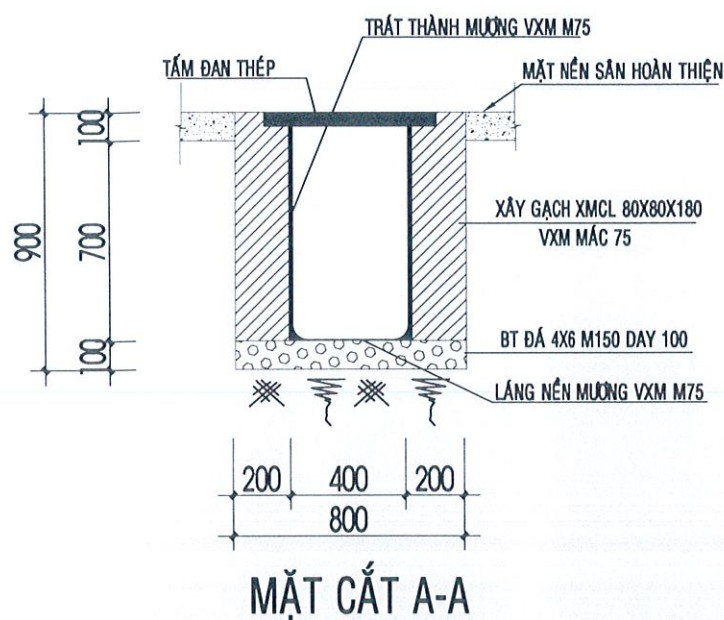

MẶT CẮT A-A

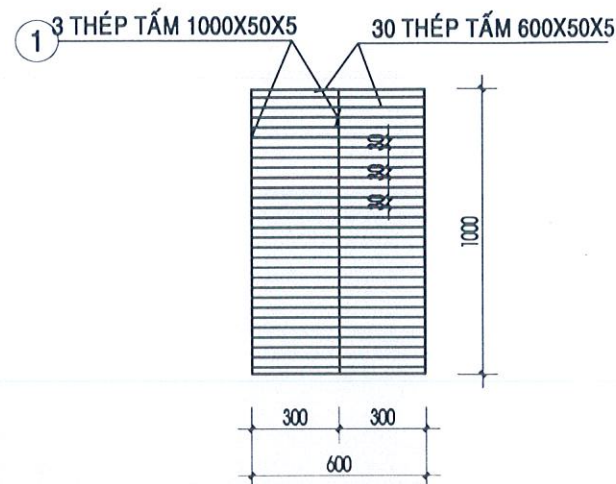

TẤM ĐAN THÉP (95CK)

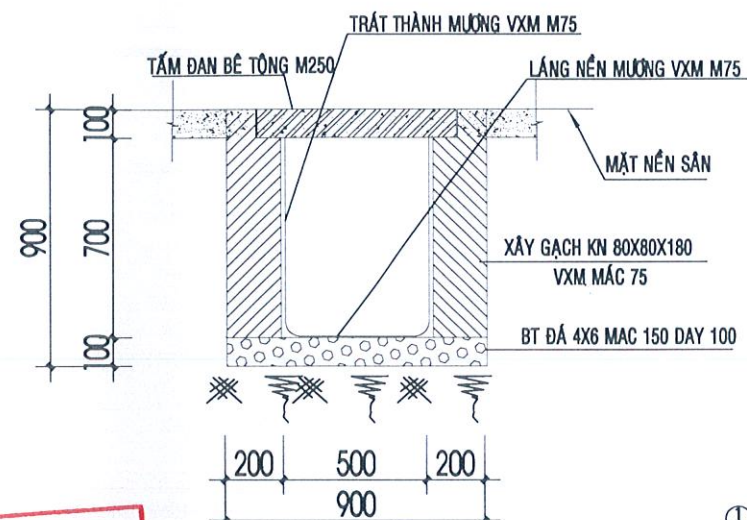

MẶT CẮT A-A

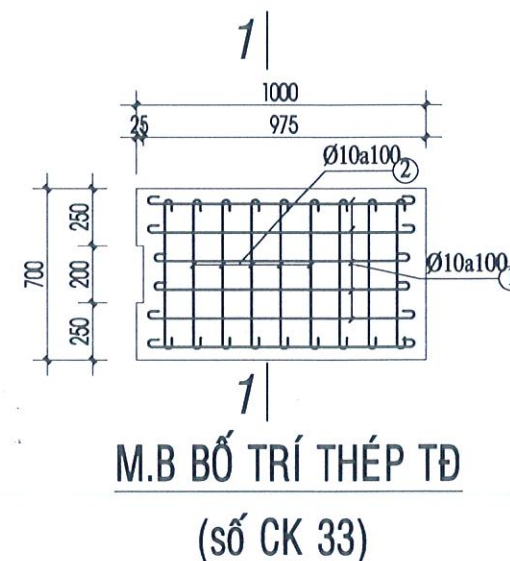

MẶT CẮT 1-1

BẢNG THỐNG KÊ CỐT THÉP ĐAN THÉP

TÊN C. KIỆN	SỐ HIỆU	HÌNH DẠNG - KÍCH THƯỚC	ĐƯỜNG KÍNH (mm)	CHIỀU DÀI 1 THANH (mm)	SỐ LƯỢNG		TỔNG T. LƯỢNG (Kg)
					1 C. KIỆN	T. BỘ	
ĐAN THÉP SỐ LƯỢNG 1	1	Thép bản 1000x50x5			3	3	5.9
	2	Thép bản 600x50x5			30	30	35.3

- Trọng lượng thép bản có chiều dày 5 mm = 41.2 kg

PHÒNG KINH TẾ HẠ TẦNG VÀ ĐÔ THỊ PHƯỜNG ĐÔNG GIA NGHĨA
THẨM ĐỊNH
Theo văn bản số: 04/TDXD-KTHT&ĐT
Ngày: 15 tháng 04 năm 2026
Người thẩm định ký tên: *raluhop*

BẢNG THỐNG KÊ THÉP TẤM ĐAN MƯƠNG

CẤU KIỆN	KÝ HIỆU	HÌNH DẠNG KÍCH THƯỚC	ĐƯỜNG KÍNH (MM)	C. DÀI 1 THANH (MM)	SỐ LƯỢNG		TỔNG C. DÀI (M)	TRỌNG LƯỢNG (KG)
					THANH 1CK	TOÀN BỘ		
TĐ BTCT (SL.33)	1	960	ø 10	960	8	264	253.4	157.2
	2	660	ø 10	660	10	330	217.5	134.3



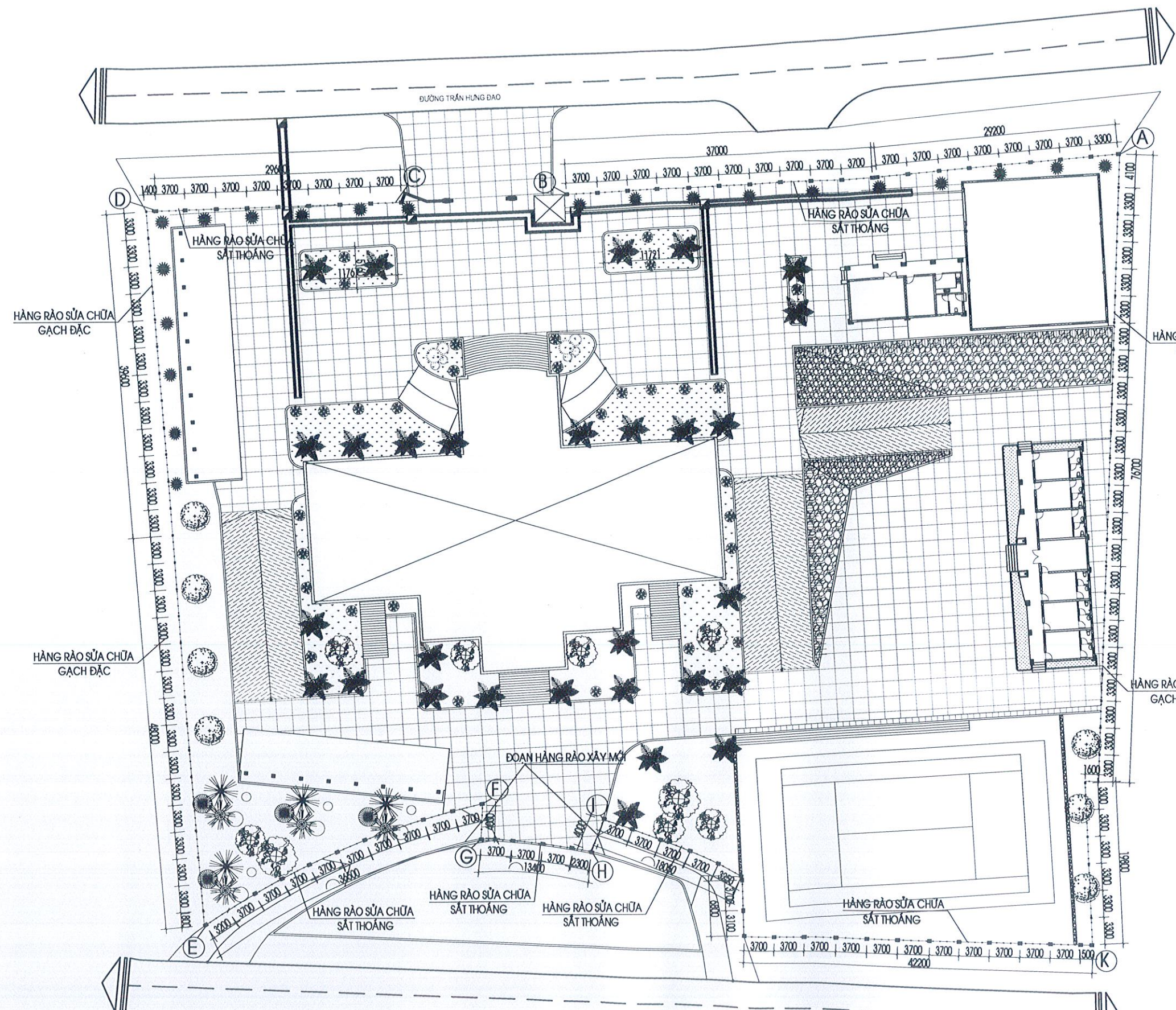

ĐƠN VỊ THẨM ĐỊNH	CHỦ ĐẦU TƯ	ĐƠN VỊ THIẾT KẾ: CÔNG TY TNHH HƯNG SƠN PHÁT	GIÁM ĐỐC	CHỦ TRÌ KIẾN TRÚC	CHỦ TRÌ KẾT CẤU	THỂ HIỆN	QUẢN LÝ KỸ THUẬT	CÔNG TRÌNH: SỬA CHỮA, CẢI TẠO, NÂNG CẤP TRỤ SỞ LÀM VIỆC ĐẢNG ỦY, HĐND- UBND PHƯỜNG ĐÔNG GIA NGHĨA			
	VĂN PHÒNG HĐND-UBND PHƯỜNG ĐÔNG GIA NGHĨA							ĐỊA ĐIỂM: PHƯỜNG ĐÔNG GIA NGHĨA - TỈNH LÂM ĐỒNG			
		ĐỊA CHỈ: ĐƠN KÀ NUR, X. QUẢNG KHÉ, T. LÂM ĐỒNG ĐIỆN THOẠI: 097.29.21.010 EMAIL: CTYHUNGSONPHAT@GMAIL.COM	NGUYỄN HỮU LỢI	KTS. BUI HOANG HAI	KS. DINH VAN LONG	KS. DOAN NGAN HA	KS. DINH VAN LONG	NỘI DUNG BẢN VẼ:			
								TỈ LỆ	1/100 1/50 1/25	TKKT	2
								NGÀY	.../.../2026		42



PHÒNG KINH TẾ HẠ TẦNG VÀ ĐÔ THỊ
PHƯỜNG ĐÔNG GIA NGHĨA
THẨM ĐỊNH
Theo văn bản số:.....04...../TĐXD-KTHT&ĐT
Ngày.....15.....tháng.....04.....năm 20.26..
Người thẩm định ký tên:.....*valhuy*.....

○ — ○ HÀNG RÀO SỬA CHỮA

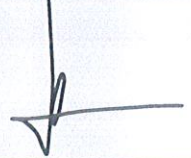
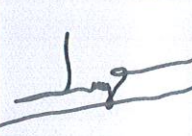
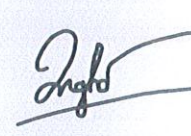
MẶT BẰNG TỔNG THỂ HÀNG RÀO SỬA CHỮA - TL: 1/ 500

ĐƠN VỊ THẨM ĐỊNH	CHỦ ĐẦU TƯ	ĐƠN VỊ THIẾT KẾ: CÔNG TY TNHH HƯNG SƠN PHÁT	GIÁM ĐỐC	CHỦ TRÌ KIẾN TRÚC	CHỦ TRÌ KẾT CẤU	THỂ HIỆN	QUẢN LÝ KỸ THUẬT	CÔNG TRÌNH: SỬA CHỮA, CẢI TẠO, NÂNG CẤP TRỤ SỞ LÀM VIỆC ĐẢNG ỦY, HÒND- UBND PHƯỜNG ĐÔNG GIA NGHĨA						
	VĂN PHÒNG HÒND-UBND PHƯỜNG ĐÔNG GIA NGHĨA	 HƯNG SƠN PHÁT <small>ĐỊA CHỈ: BÓN KÀ NUR, X. QUẢNG KHÊ, T. LÂM ĐỒNG DIỆN THOẠI: 097.29.21.010 EMAIL: CTYHUNGSONPHAT@GMAIL.COM</small>	 NGUYỄN HỮU LỢI	 KTS. BÙI HOÀNG HẢI	 KS. ĐINH VĂN LONG	 KS. ĐOÀN NGÂN HÀ	 KS. ĐINH VĂN LONG	ĐỊA ĐIỂM: PHƯỜNG ĐÔNG GIA NGHĨA - TỈNH LÂM ĐỒNG NỘI DUNG BẢN VẼ: <div style="text-align: right;">MẶT BẰNG TỔNG THỂ HÀNG RÀO SỬA CHỮA</div>						
								<table border="1" style="width: 100%; border-collapse: collapse;"> <tr> <td>TỈ LỆ</td> <td>1/100 1/50 1/25</td> <td rowspan="2" style="text-align: center;">TKKT</td> <td rowspan="2" style="text-align: center;">28 42</td> </tr> <tr> <td>NGÀY</td> <td>.../.../2026</td> </tr> </table>	TỈ LỆ	1/100 1/50 1/25	TKKT	28 42	NGÀY	.../.../2026
TỈ LỆ	1/100 1/50 1/25	TKKT	28 42											
NGÀY	.../.../2026													

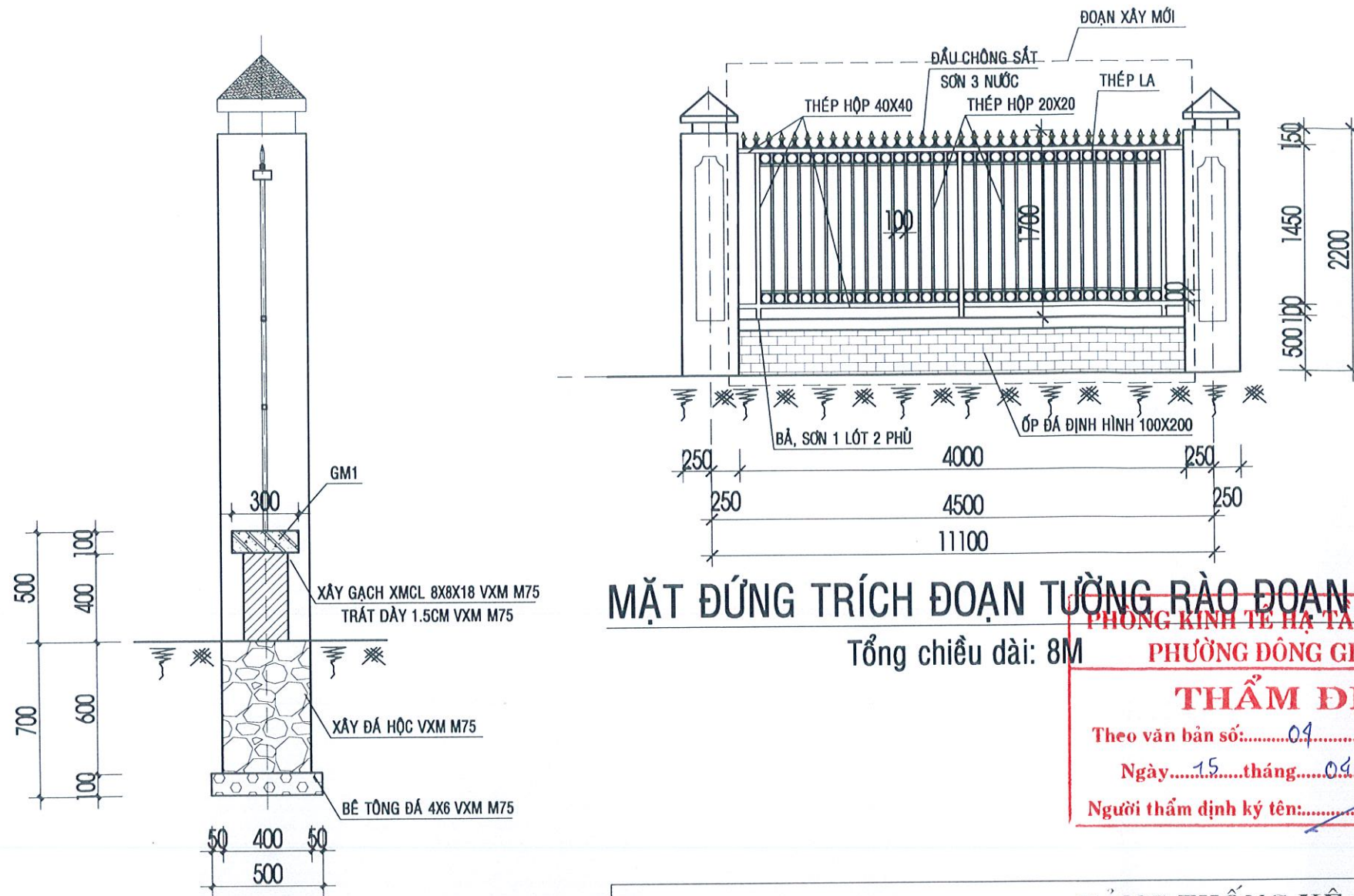

MẶT ĐỨNG TRÍCH ĐOẠN TƯỜNG RÀO ĐOẠN F-G,I-H

Tổng chiều dài: 8M

PHÒNG KINH TẾ HẠ TẦNG VÀ ĐÔ THỊ

PHƯỜNG ĐÔNG GIA NGHĨA

THẨM ĐỊNH

Theo văn bản số:.....04...../TĐXD-KTHT&ĐT

Ngày.....15.....tháng.....04.....năm 20...26

Người thẩm định ký tên:.....*salukap*.....

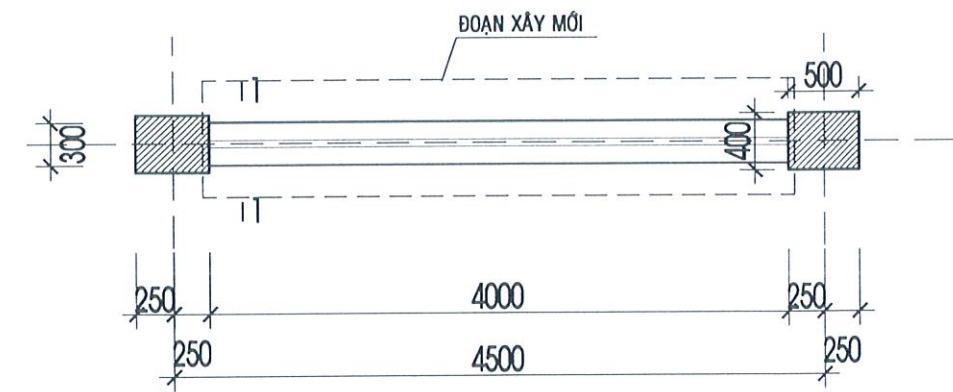

MẶT BẰNG TRÍCH ĐOẠN TƯỜNG RÀO ĐOẠN F-G,I-H

Tổng chiều dài: 8M

GHI CHÚ

- BÊ TÔNG ĐỔ TOÀN KHỐI ĐÁ 1X2, MÁC 250.
- CỐT THÉP D <= 10, DÙNG CỐT THÉP NHÓM AI, CI CÓ RA = 2100KG/CM2
- CỐT THÉP D > 10, DÙNG CỐT THÉP NHÓM AII, CII CÓ RA = 2800KG/CM2
- CÁC MỐI NỐI PHẢI ĐẢM BẢO YÊU CẦU THEO QUI PHẠM KỸ THUẬT

MẶT CẮT 1-1

TL: 1/25

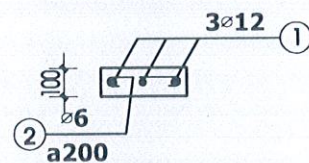

GIẪNG GM1

L=8M

BẢNG THỐNG KÊ CỐT THÉP HÀNG RÀO

Tên cấu kiện	số CK	SH	Hình Dạng - Kích Thước	ĐK (mm)	Chiều dài (mm)	Số lượng		Tổng chiều dài (m)	Trọng lượng	Tổng trọng lượng (kG)
						1 CK	T. bộ			
GM1	1	1	8000	12	8000	3	3	24,00	0,888	21,31
	1	2	50 260 50	6	360	41	41	14,76	0,222	3,28
ĐK		φ6	φ8	φ10	φ12		φ14			
CD(m)		14,8	-	-	-	24,0	-	-		Tổng KL
KL		3,3	-	-	-	21,3	-	-		24,58

ĐƠN VỊ THẨM ĐỊNH	CHỦ ĐẦU TƯ	ĐƠN VỊ THIẾT KẾ: CÔNG TY TNHH HƯNG SƠN PHÁT	GIÁM ĐỐC	CHỦ TRÌ KIẾN TRÚC	CHỦ TRÌ KẾT CẤU	THỂ HIỆN	QUẢN LÝ KỸ THUẬT	CÔNG TRÌNH: SỬA CHỮA, CẢI TẠO, NÂNG CẤP TRỤ SỞ LÀM VIỆC ĐẢNG ỦY, HĐND- UBND PHƯỜNG ĐÔNG GIA NGHĨA			
	VĂN PHÒNG HĐND-UBND PHƯỜNG ĐÔNG GIA NGHĨA							ĐỊA ĐIỂM: PHƯỜNG ĐÔNG GIA NGHĨA - TỈNH LÂM ĐỒNG			
		ĐỊA CHỈ: ĐƠN KÀ NUR, X. QUẢNG KHÉ, T. LÂM ĐỒNG ĐIỆN THOẠI: 097.29.21.010 EMAIL: CTYHUNGSONPHAT@GMAIL.COM	NGUYỄN HỮU LỢI	KTS. BÙI HOÀNG HẢI	KS. ĐINH VĂN LONG	KS. ĐOÀN NGÂN HÀ	KS. ĐINH VĂN LONG	NỘI DUNG BẢN VẼ: HÀNG RÀO XÂY MỚI			
								TỈ LỆ	1/100 1/50 1/25	TKKT	31
								NGÀY	.../.../2026		42

CỘNG HÒA XÃ HỘI CHỦ NGHĨA VIỆT NAM
ĐỘC LẬP - TỰ DO - HẠNH PHÚC

HẠNG MỤC: PHÒNG LÀM VIỆC SỐ 1

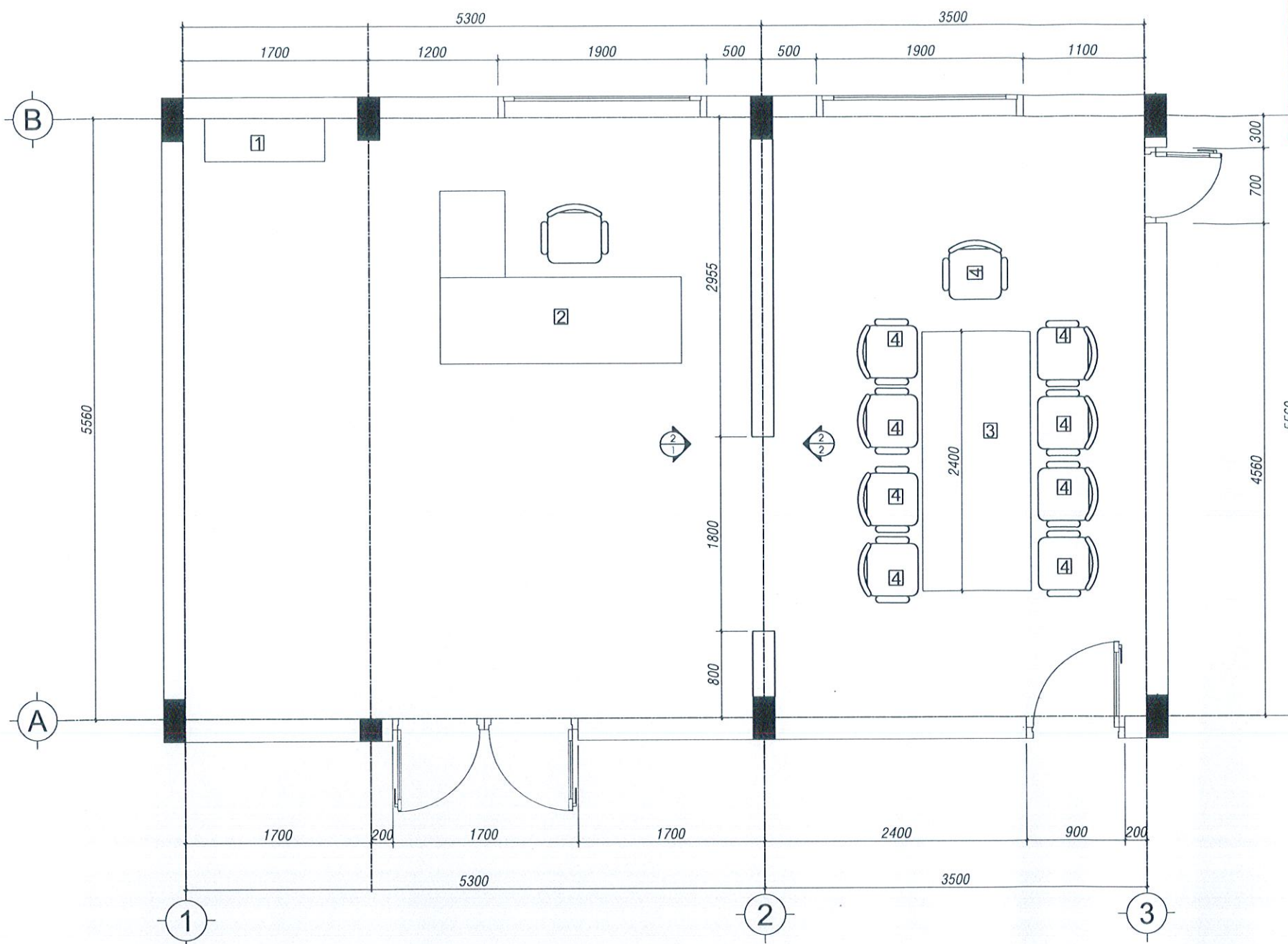

**PHÒNG KINH TẾ HẠ TẦNG VÀ ĐÔ THỊ
PHƯỜNG ĐÔNG GIA NGHĨA**

THẨM ĐỊNH

Theo văn bản số:.....64...../TĐXD-KTHT&ĐT

Ngày.....15.....tháng.....09.....năm 20..26..

Người thẩm định ký tên:.....*Đinh Văn Long*.....

STT	Tên vật tư	Đơn vị	Số lượng
4	Phòng làm việc số 1		
4.1	Khung xương thanh nhôm chữ U (khung xương vĩnh tường)	m2	7,54
4.2	Đóng trần tấm Nano tấm phẳng kết hợp tấm lam sóng	m2	8,8
4.3	Óp tường tấm nhựa Nano phẳng	m2	17,38
4.4	Óp tường tấm PVC vân đá	m2	2,66
4.5	Óp tường tấm nhựa Nano lam sóng	m2	5,76
4.6	Óp tường tấm nhựa Nano lam sóng làm lamri cao 1m	md	24,3
4.7	Bàn làm việc gỗ công nghiệp dxrxc (2,2x1,6x0,75):	cái	1,
4.8	Tủ để hồ sơ gỗ công nghiệp: dxrxc (1,1x0,4x1,2):	cái	1,
4.9	Bàn họp gỗ công nghiệp kích thước: dxrxc (2,4x0,8x0,75):	cái	1,
4.10	Ghế làm việc chân quỳ KT (d x r x c) 9 x (0,55 x 0,5 x 0,8 m)	cái	9,
4.11	Tủ để hồ sơ gỗ công nghiệp KT (d x r x c) 8 x (0,4 x 0,5 x 0,35 m)	cái	8,

MẶT BẰNG BỐ TRÍ NỘI THẤT

- GHI CHÚ:
- 1 - TỦ HỒ SƠ KT (d x r x c) 1 (1.1 x 0.4 x 1.2) m
 - 2 - BÀN LÀM VIỆC (d x r x c) 1 (2.2 x 1.6 x 0.75) m
 - 3 - BÀN HỌP (d x r x c) 1 (3.2 x 1.1 x 0.75) m
 - 4 - GHẾ LÀM VIỆC CHÂN QUỖY (d x r x c) 8 (0.55 x 0.5 x 0.8) m

ĐƠN VỊ THẨM ĐỊNH	CHỦ ĐẦU TƯ	ĐƠN VỊ THIẾT KẾ: CÔNG TY TNHH HƯNG SƠN PHÁT	GIÁM ĐỐC	CHỦ TRÌ KIẾN TRÚC	CHỦ TRÌ KẾT CẤU	THỂ HIỆN	QUẢN LÝ KỸ THUẬT	CÔNG TRÌNH: SỬA CHỮA, CẢI TẠO, NÂNG CẤP TRỤ SỞ LÀM VIỆC ĐẢNG ỦY, HĐND- UBND PHƯỜNG ĐÔNG GIA NGHĨA				
	VĂN PHÒNG HĐND-UBND PHƯỜNG ĐÔNG GIA NGHĨA							ĐỊA ĐIỂM: PHƯỜNG ĐÔNG GIA NGHĨA - TỈNH LÂM ĐỒNG				
		ĐỊA CHỈ: BÓN KÀ NƯỠ, X. QUẢNG KHÉ, T. LÂM ĐỒNG ĐIỆN THOẠI: 097.29.21.010 EMAIL: CTYHUNGSONPHAT@GMAIL.COM	NGUYỄN HỮU LỢI	KTS. BÙI HOÀNG HẢI	KS. ĐINH VĂN LONG	KS. ĐOÀN NGÂN HÀ	KS. ĐINH VĂN LONG	NỘI DUNG BẢN VẼ: PHÒNG LÀM VIỆC SỐ 1	TỈ LỆ	1/100 1/50 1/25	TKKT	33
								NGÀY: .../.../2026				42

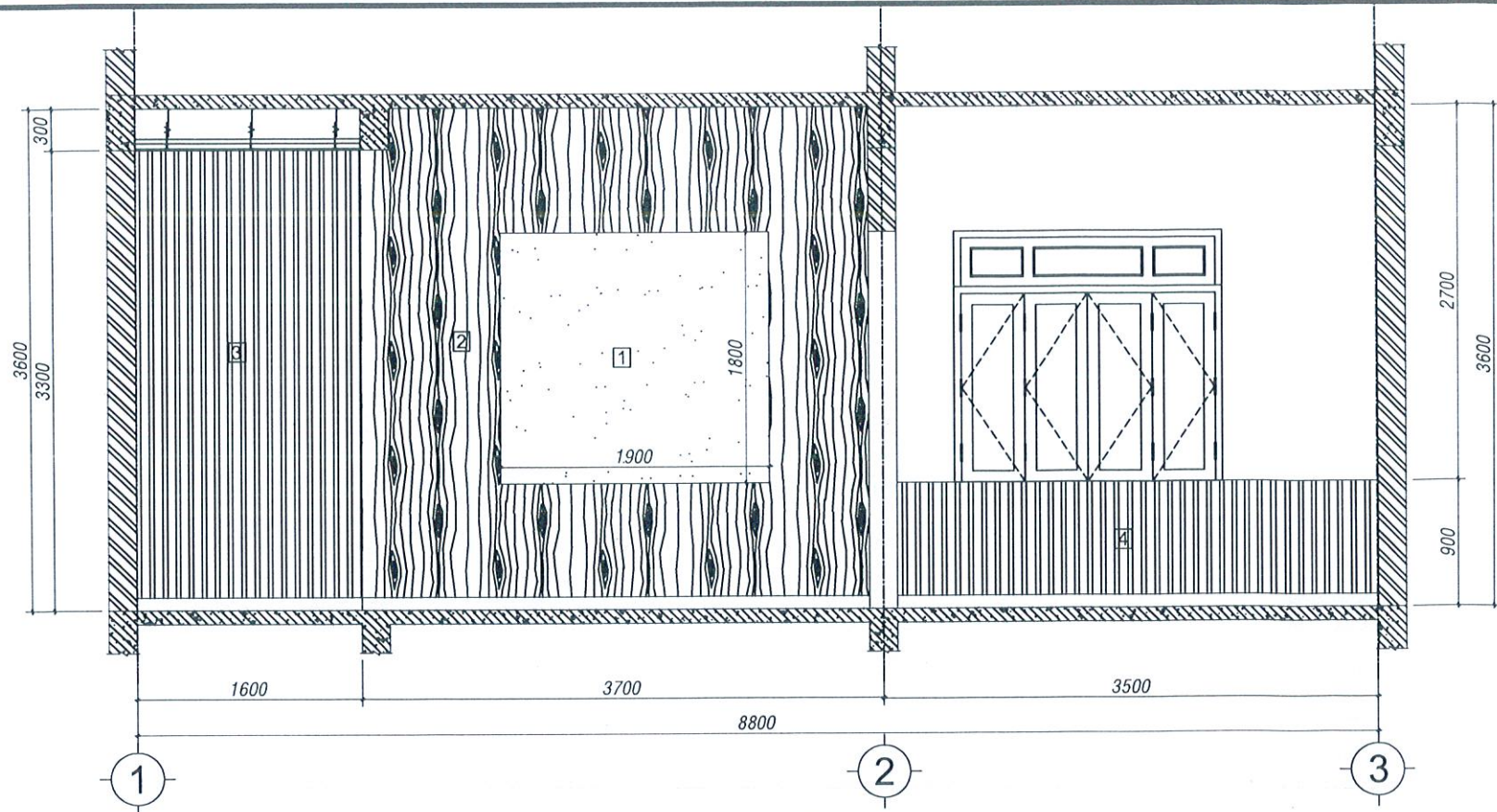

HƯỚNG NHÌN TRỰC B

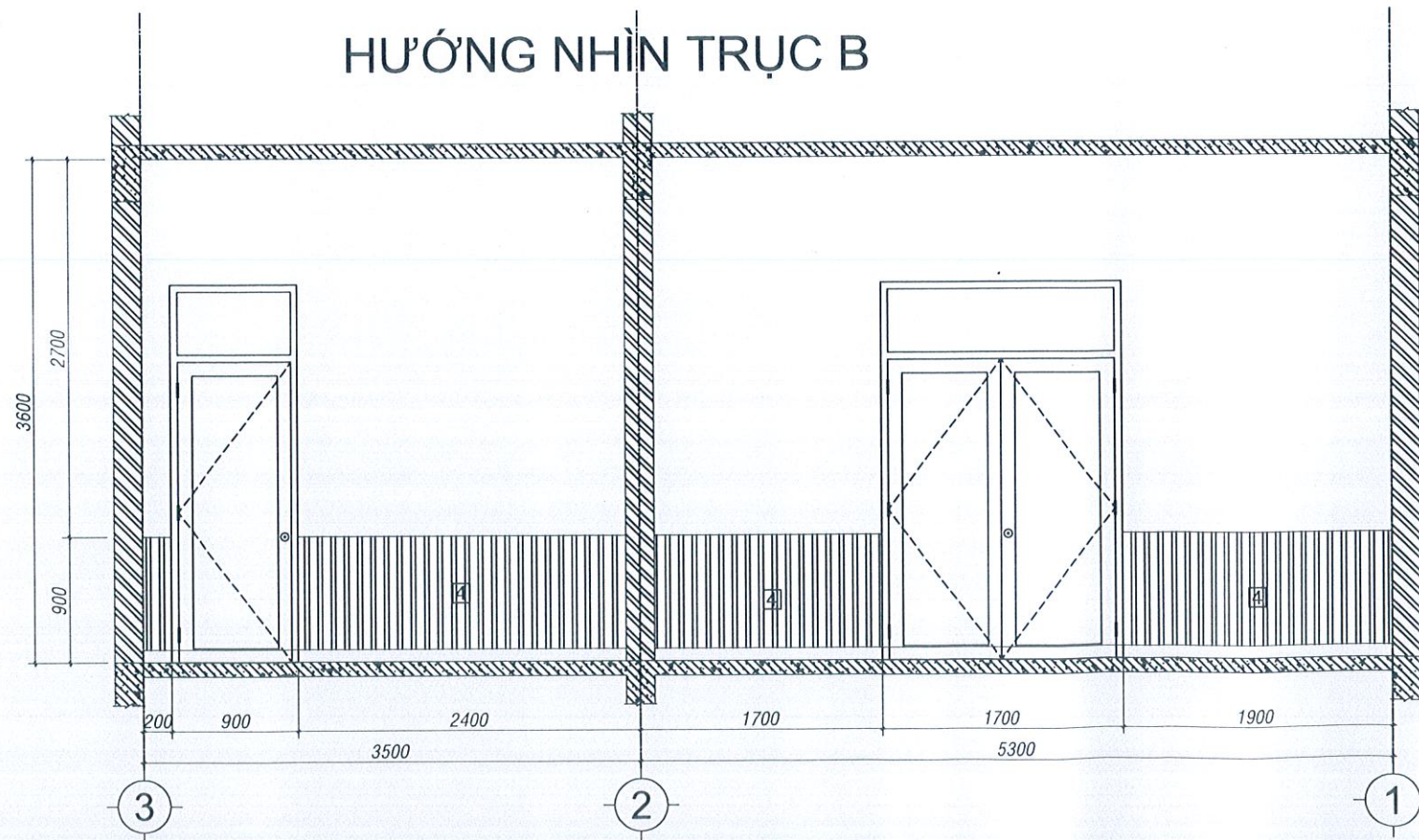

HƯỚNG NHÌN TRỰC A

GHI CHÚ:

- 1 - ỐP TẤM PVC VÂN ĐÁ
- 2 - ỐP TẤM NANO PHẪNG MÀU VÂN GỖ
- 3 - ỐP TẤM NANO LAM SÓNG
- 4 - ỐP TẤM NANO LAM SÓNG CAO 900 mm

**PHÒNG KINH TẾ HẠ TẦNG VÀ ĐÔ THỊ
PHƯỜNG ĐÔNG GIA NGHĨA**

THẨM ĐỊNH

Theo văn bản số:.....04...../TDXD-KTHT&DT

Ngày.....15.....tháng.....04.....năm 2026..

Người thẩm định ký tên:.....*salubq*.....

GHI CHÚ:

- 1 - ỐP TẤM PVC VÂN ĐÁ
- 2 - ỐP TẤM NANO PHẪNG MÀU VÂN GỖ
- 3 - ỐP TẤM NANO LAM SÓNG
- 4 - ỐP TẤM NANO LAM SÓNG CAO 900 mm

ĐƠN VỊ THẨM ĐỊNH	CHỦ ĐẦU TƯ	ĐƠN VỊ THIẾT KẾ: CÔNG TY TNHH HUNG SON PHAT	GIÁM ĐỐC	CHỦ TRÌ KIẾN TRÚC	CHỦ TRÌ KẾT CẤU	THỂ HIỆN	QUẢN LÝ KỸ THUẬT	CÔNG TRÌNH: SỬA CHỮA, CẢI TẠO, NÂNG CẤP TRỤ SỞ LÀM VIỆC ĐẢNG ỦY, HĐND- UBND PHƯỜNG ĐÔNG GIA NGHĨA				
	VĂN PHÒNG HĐND-UBND PHƯỜNG ĐÔNG GIA NGHĨA							ĐỊA ĐIỂM: PHƯỜNG ĐÔNG GIA NGHĨA - TỈNH LÂM ĐỒNG				
		HUNG SON PHAT ĐỊA CHỈ: BÓN KÀ NỮ, X. QUẢNG KHÊ, T. LÂM ĐỒNG ĐIỆN THOẠI: 097.28.21.010 EMAIL: CTYHUNGSONPHAT@GMAIL.COM	NGUYỄN HỮU LỢI	KTS. BÙI HOÀNG HẢI	KS. ĐÌNH VĂN LONG	KS. ĐOÀN NGÂN HÀ	KS. ĐÌNH VĂN LONG	NỘI DUNG BẢN VẼ: PHÒNG LÀM VIỆC SỐ 1		TỈ LỆ 1/100 1/50 1/25	TKKT	3
								NGÀY: .../.../2026				42

**PHÒNG KINH TẾ HẠ TẦNG VÀ ĐÓ THỊ
PHƯỜNG ĐÔNG GIA NGHĨA**

THẨM ĐỊNH

Theo văn bản số:.....04...../TDXD-KTHT&ĐT

Ngày.....15.....tháng.....04.....năm 20..26.

Người thẩm định ký tên:.....*Đ. Văn Long*.....

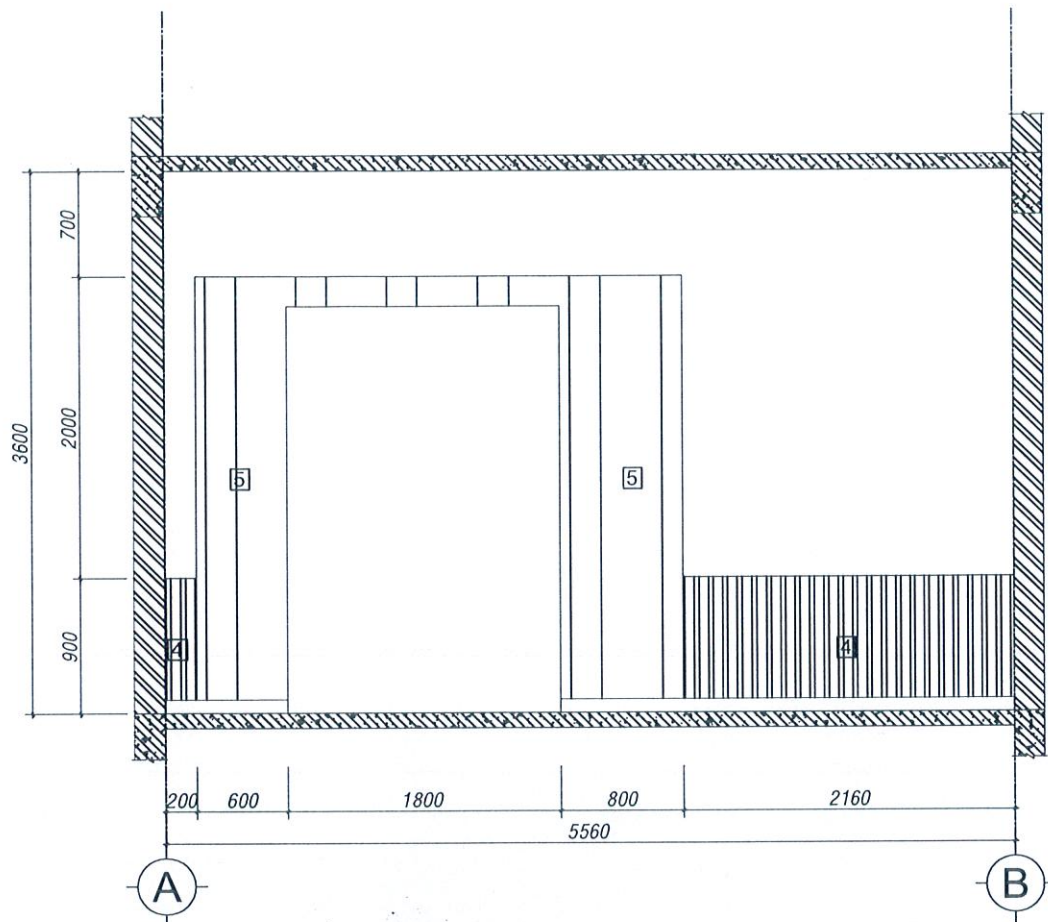

HƯỚNG NHÌN TRỰC 2-2

GHI CHÚ:



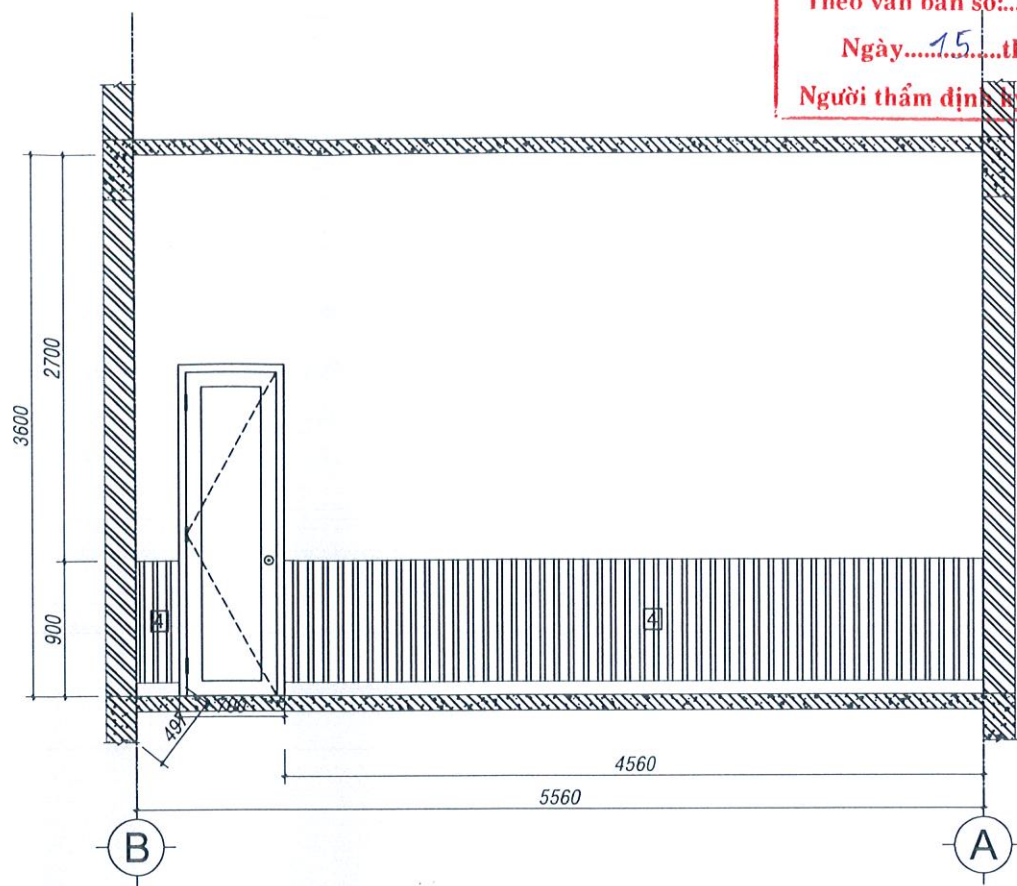

- 1 - ÓP TẤM PVC VÂN ĐÁ
- 2 - ÓP TẤM NANO PHẪNG MÀU VÂN GỖ
- 3 - ÓP TẤM NANO LAM SÓNG
- 4 - ÓP TẤM NANO LAM SÓNG CAO 900 mm
- 5 - ÓP TẤM NANO PHẪNG MÀU TRẮNG



HƯỚNG NHÌN TRỰC 3

GHI CHÚ:

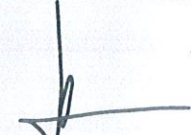
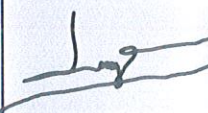
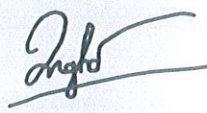
- 1 - ÓP TẤM PVC VÂN ĐÁ
- 2 - ÓP TẤM NANO PHẪNG MÀU VÂN GỖ
- 3 - ÓP TẤM NANO LAM SÓNG
- 4 - ÓP TẤM NANO LAM SÓNG CAO 900 mm
- 5 - ÓP TẤM NANO PHẪNG MÀU TRẮNG

ĐƠN VỊ THẨM ĐỊNH	CHỦ ĐẦU TƯ	ĐƠN VỊ THIẾT KẾ: CÔNG TY TNHH HÙNG SƠN PHÁT	GIÁM ĐỐC	CHỦ TRÌ KIẾN TRÚC	CHỦ TRÌ KẾT CẤU	THỂ HIỆN	QUẢN LÝ KỸ THUẬT	CÔNG TRÌNH: SỬA CHỮA, CẢI TẠO, NÂNG CẤP TRỤ SỞ LÀM VIỆC ĐẢNG ỦY, HĐND- UBND PHƯỜNG ĐÔNG GIA NGHĨA			
	VĂN PHÒNG HĐND-UBND PHƯỜNG ĐÔNG GIA NGHĨA	 HÙNG SƠN PHÁT <small>ĐỊA CHỈ: BÓN KÀ NUR.X. QUẢNG KHÊ, T.LÂM ĐỒNG ĐIỆN THOẠI: 097.29.21.010 EMAIL: CTYHUNGSONPHAT@GMAIL.COM</small>	 NGUYỄN HỮU LỢI	 KTS. BÙI HOÀNG HẢI	 KS. ĐÌNH VĂN LONG	 KS. ĐOÀN NGÂN HÀ	 KS. ĐÌNH VĂN LONG	ĐỊA ĐIỂM: PHƯỜNG ĐÔNG GIA NGHĨA - TỈNH LÂM ĐỒNG NỘI DUNG BẢN VẼ: PHÒNG LÀM VIỆC SỐ 1			
								TỈ LỆ	1/100 1/50 1/25	TKKT	3
								NGÀY	.../.../2026		42

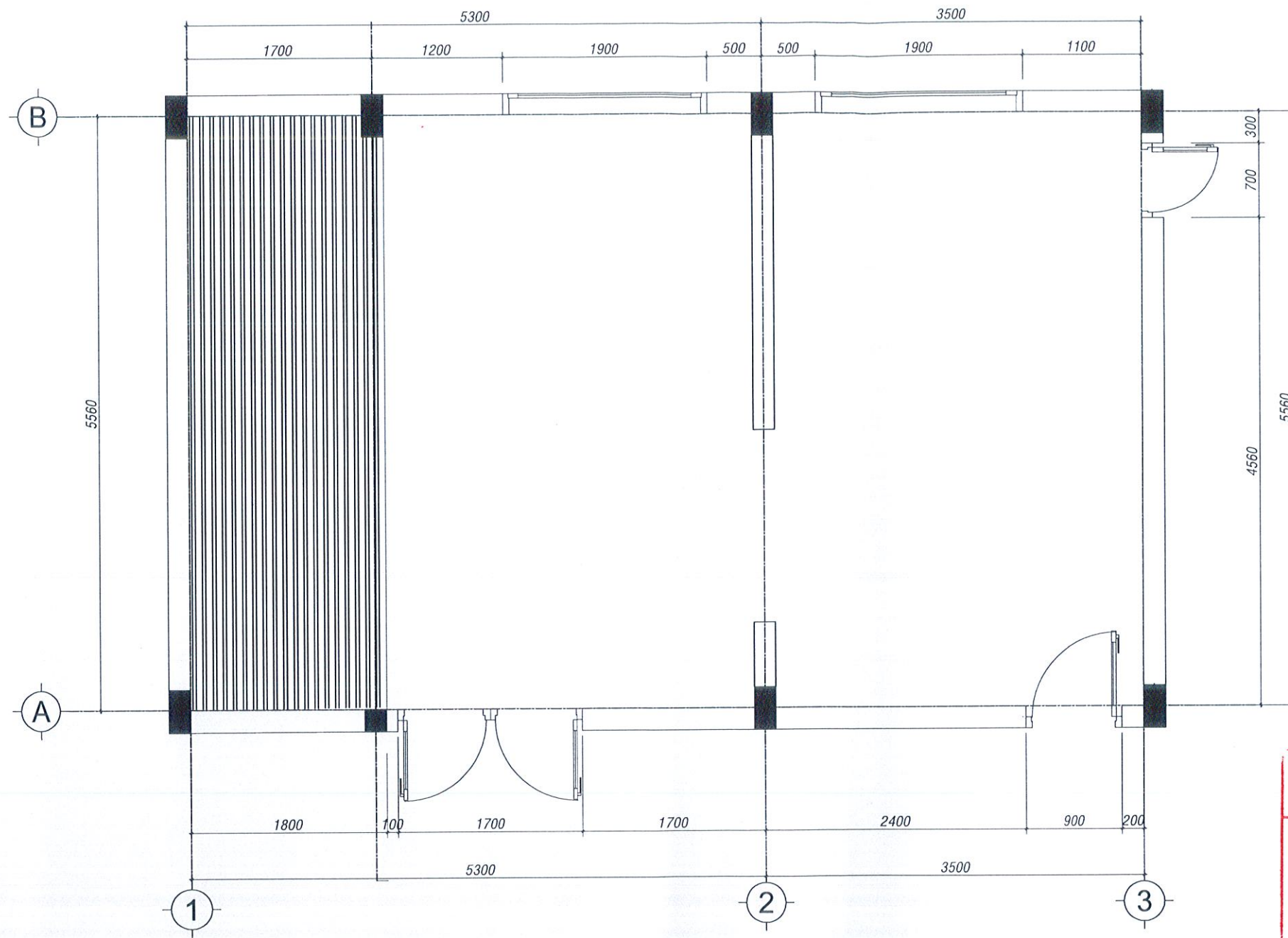

MẶT BẰNG TRẦN

GHI CHÚ:



- TRẦN TẤM NANO LAM SÓNG

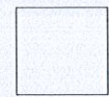

- TRẦN HIỆN TRẠNG

PHÒNG KINH TẾ HẠ TẦNG VÀ ĐÔ THỊ
PHƯỜNG ĐÔNG GIA NGHĨA

THẨM ĐỊNH

Theo văn bản số:.....04...../TĐXD-KTHT&ĐT

Ngày.....15.....tháng.....04.....năm 20..26

Người thẩm định ký tên:.....*salolap*.....

ĐƠN VỊ THẨM ĐỊNH	CHỦ ĐẦU TƯ	ĐƠN VỊ THIẾT KẾ: CÔNG TY TNHH HƯNG SƠN PHÁT	GIÁM ĐỐC	CHỦ TRÌ KIẾN TRÚC	CHỦ TRÌ KẾT CẤU	THỂ HIỆN	QUẢN LÝ KỸ THUẬT	CÔNG TRÌNH: SỬA CHỮA, CẢI TẠO, NÂNG CẤP TRỤ SỞ LÀM VIỆC ĐẢNG ỦY, HĐND- UBND PHƯỜNG ĐÔNG GIA NGHĨA					
	VĂN PHÒNG HĐND-UBND PHƯỜNG ĐÔNG GIA NGHĨA							ĐỊA ĐIỂM: PHƯỜNG ĐÔNG GIA NGHĨA - TỈNH LÂM ĐỒNG					
		ĐỊA CHỈ: ĐƠN KÀ NUR, X. QUẢNG KHÉ, T. LÂM ĐỒNG ĐIỆN THOẠI: 097.29.21.010 EMAIL: CTYHUNGSONPHAT@GMAIL.COM	NGUYỄN HỮU LỢI	KTS. BUI HOÀNG HẢI	KS. DINH VĂN LONG	KS. ĐOÀN NGÂN HÀ	KS. DINH VĂN LONG	NỘI DUNG BẢN VẼ:	PHÒNG LÀM VIỆC SỐ 1	TỈ LỆ	1/100 1/50 1/25	TKKT	3
								NGÀY:/..../2026					42

CỘNG HÒA XÃ HỘI CHỦ NGHĨA VIỆT NAM
ĐỘC LẬP - TỰ DO - HẠNH PHÚC

HẠNG MỤC: PHÒNG LÀM VIỆC SỐ 2

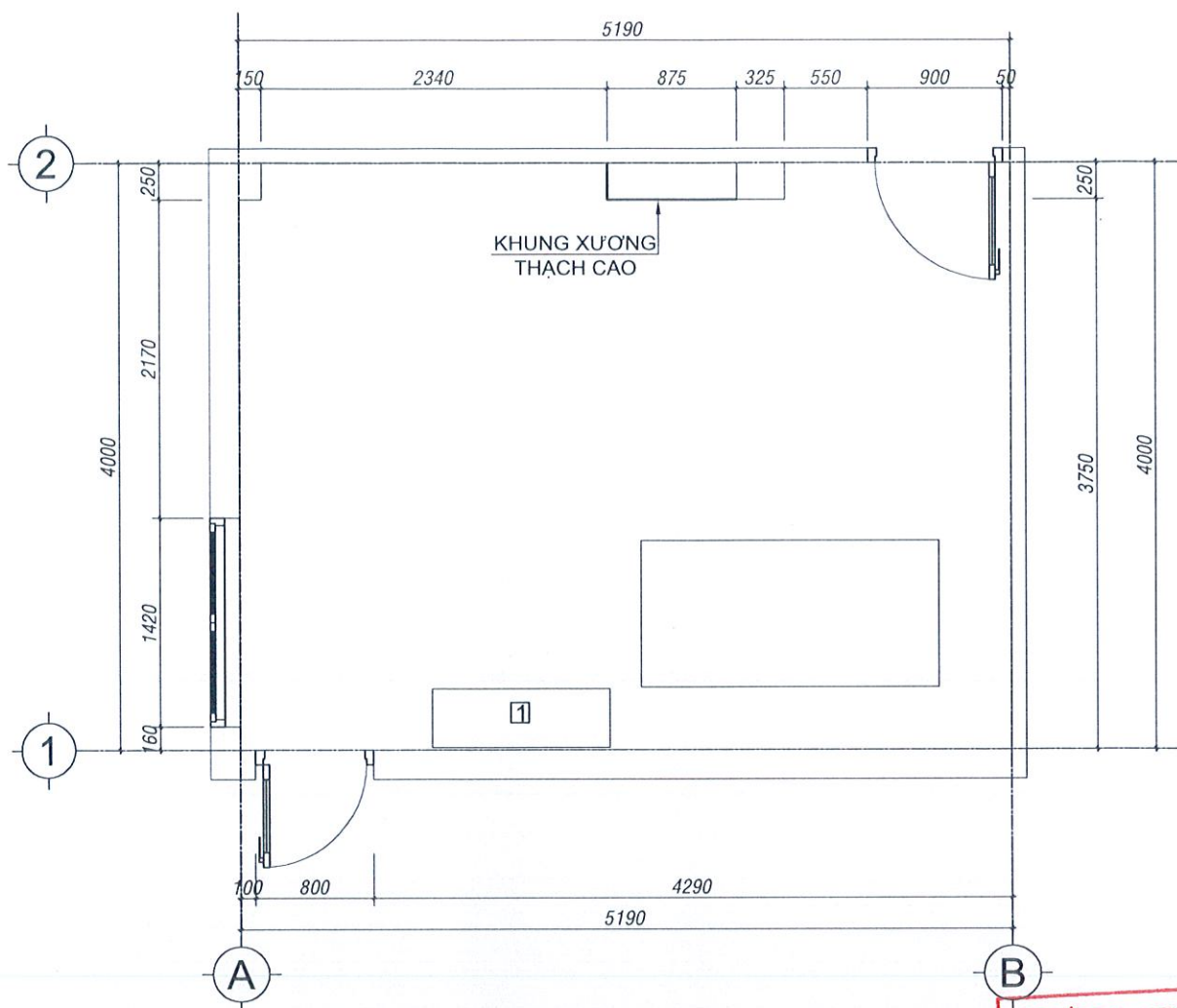

MẶT BẰNG BỐ TRÍ NỘI THẤT

GHI CHÚ:

- 1 - TỦ HỒ SƠ KT (d x r x c) 1 (1.2 x 0.4 x 2.4) m

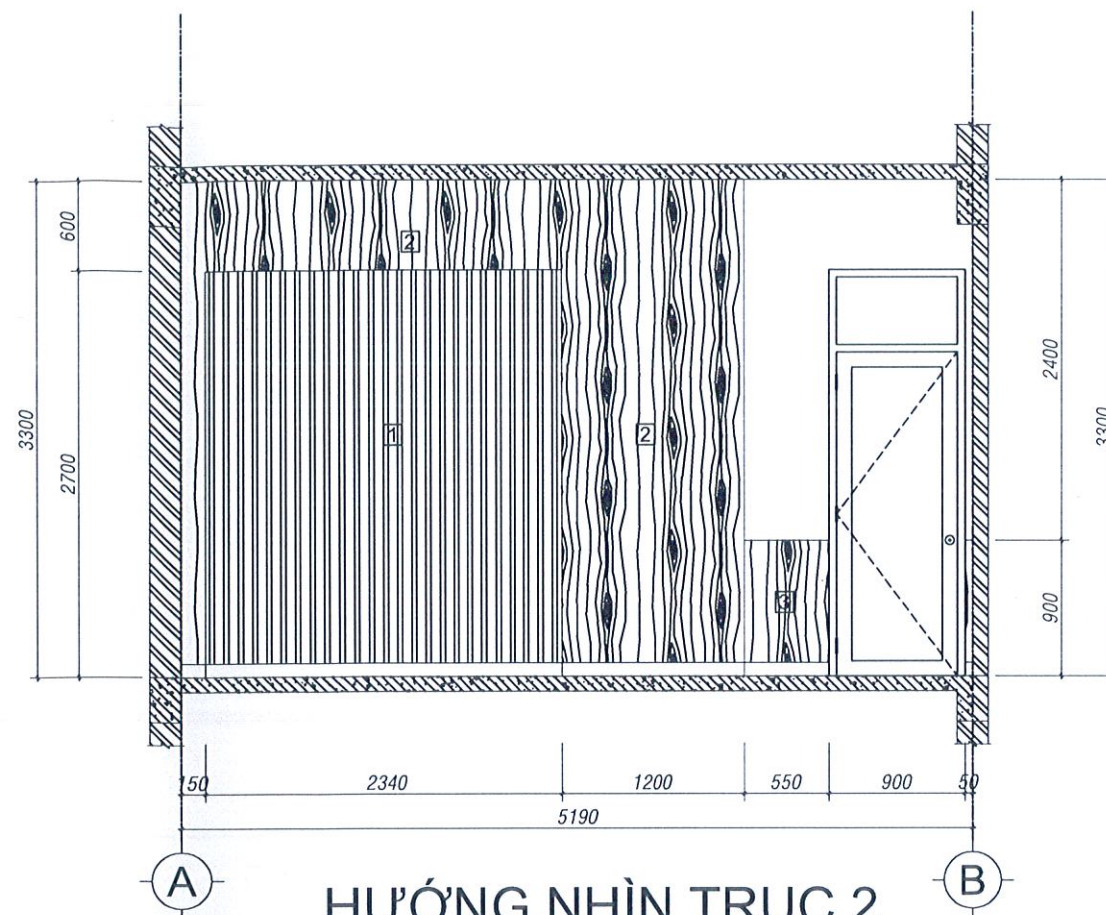

HƯỚNG NHÌN TRỰC 2

GHI CHÚ:

- 1 - ỐP TẤM NANO LAM SÓNG
 2 - ỐP TẤM NANO PHẪNG MÀU VÂN GỖ
 3 - ỐP TẤM NANO PHẪNG CAO 900 mm

**PHÒNG KINH TẾ HẠ TẦNG VÀ ĐÔ THỊ
 PHƯỜNG ĐÔNG GIA NGHĨA**
THẨM ĐỊNH
 Theo văn bản số: 04/TĐXD-KTHT&ĐT
 Ngày: 15 tháng 04 năm 2026
 Người thẩm định ký tên: *Nguyễn Hữu Lợi*

STT	Tên vật tư	Đơn vị	Số lượng
1	Phòng làm việc số 2		
1.1	Khung xương thanh nhôm chữ U (khung xương vĩnh tường)	m2	3,79
1.2	Ốp tường tấm nhựa Nano phẳng lam lamri cao 1m	md	8,4
1.3	Ốp tường tấm nhựa Nano vân gỗ	m2	35,76
1.4	Tủ để hồ sơ gỗ công nghiệp KT (d x r x c) 1 x (1.2 x 0.4 x 2,1 m)	m2	2,52

ĐƠN VỊ THẨM ĐỊNH	CHỦ ĐẦU TƯ	ĐƠN VỊ THIẾT KẾ: CÔNG TY TNHH HÙNG SƠN PHÁT	GIÁM ĐỐC	CHỦ TRÌ KIẾN TRÚC	CHỦ TRÌ KẾT CẤU	THỂ HIỆN	QUẢN LÝ KỸ THUẬT	CÔNG TRÌNH: SỬA CHỮA, CẢI TẠO, NÂNG CẤP TRỤ SỞ LÀM VIỆC ĐẢNG ỦY, HĐND- UBND PHƯỜNG ĐÔNG GIA NGHĨA					
	VĂN PHÒNG HĐND-UBND PHƯỜNG ĐÔNG GIA NGHĨA		<i>Nguyễn Hữu Lợi</i>	<i>Bùi Hoàng Hải</i>	<i>Đinh Văn Long</i>	<i>Đoàn Ngân Hà</i>	<i>Đinh Văn Long</i>	ĐỊA ĐIỂM: PHƯỜNG ĐÔNG GIA NGHĨA - TỈNH LÂM ĐỒNG					
		ĐỊA CHỈ: BÓN KÀ NUR, X. QUẢNG KHÉ, T. LÂM ĐỒNG ĐIỆN THOẠI: 097.29.21.010 EMAIL: CTYHUNGSONPHAT@GMAIL.COM	NGUYỄN HỮU LỢI	KTS. BÙI HOÀNG HẢI	KS. ĐINH VĂN LONG	KS. ĐOÀN NGÂN HÀ	KS. ĐINH VĂN LONG	NỘI DUNG BẢN VẼ: PHÒNG LÀM VIỆC SỐ 2		TỈ LỆ	1/100 1/50 1/25	TKKT	31
										NGÀY: .../.../2026			42

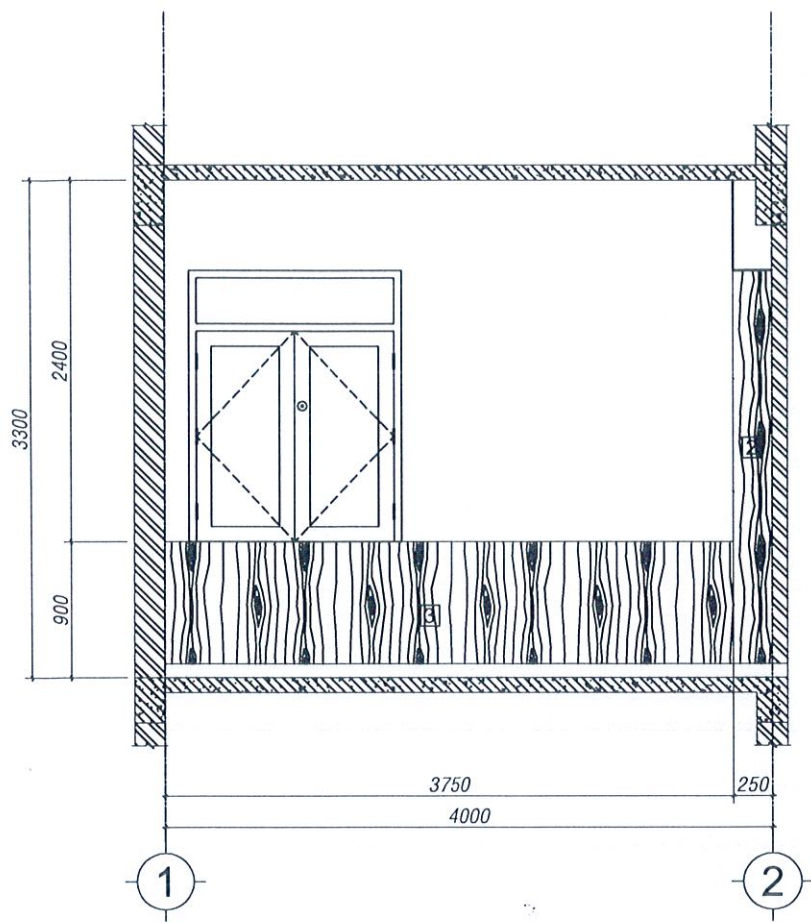

HƯỚNG NHÌN TRỰC A

GHI CHÚ:

- 1 - ÓP TẮM NANO LAM SÓNG
- 2 - ÓP TẮM NANO PHẪNG MÀU VÂN GỖ
- 3 - ÓP TẮM NANO PHẪNG CAO 900 mm

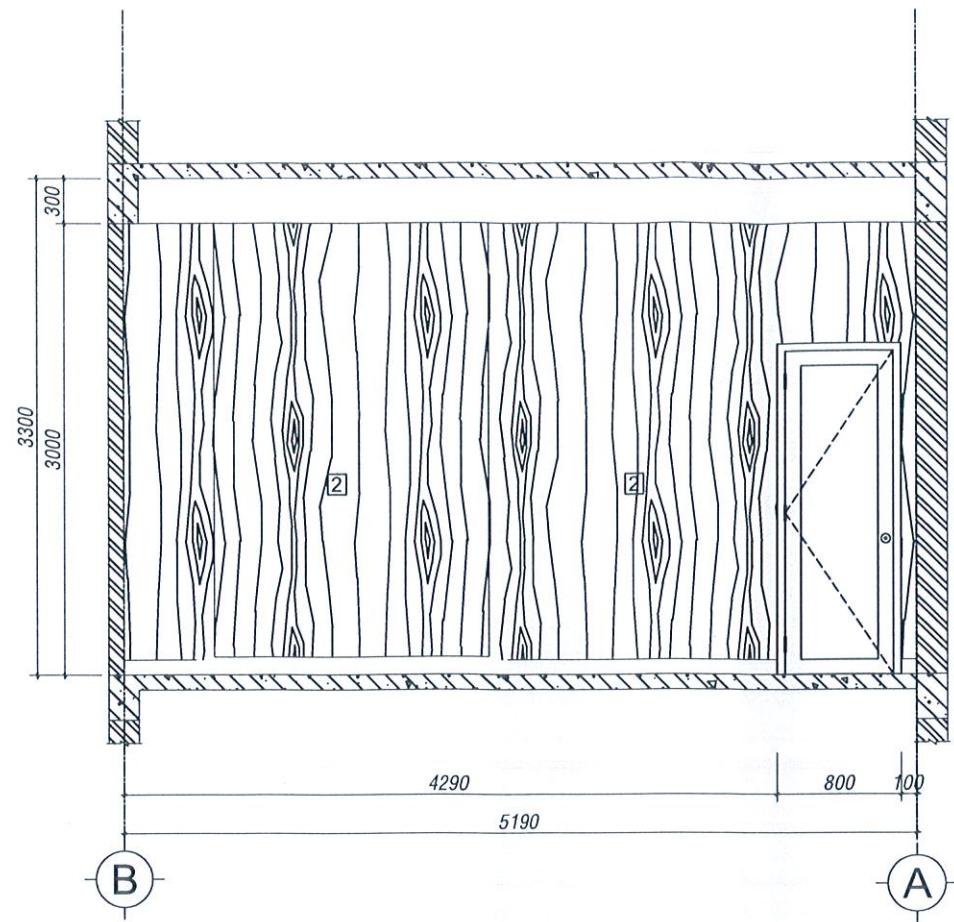

HƯỚNG NHÌN TRỰC 1

GHI CHÚ:

- 1 - ÓP TẮM NANO LAM SÓNG
- 2 - ÓP TẮM NANO PHẪNG MÀU VÂN GỖ
- 3 - ÓP TẮM NANO PHẪNG CAO 900 mm

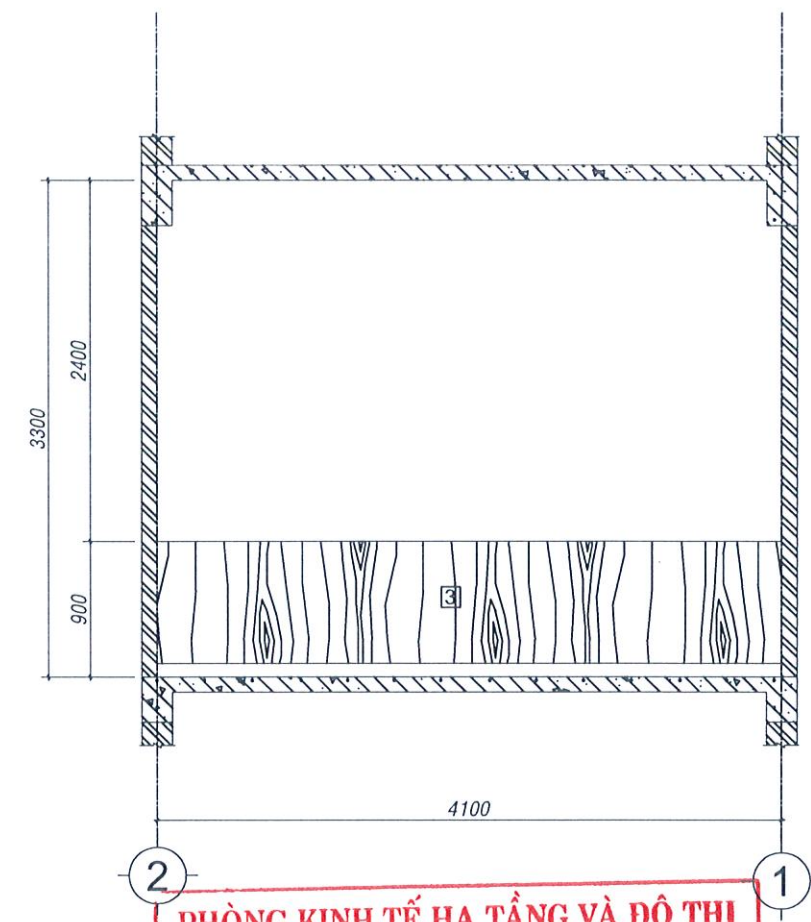

PHÒNG KINH TẾ HẠ TẦNG VÀ ĐÔ THỊ
PHƯỜNG ĐÔNG GIA NGHĨA
THẨM ĐỊNH
 Theo văn bản số:.....04...../TDXD-KTHT&ĐT
 Ngày.....15.....tháng.....04.....năm 2026..
 Người thẩm định ký tên:.....*ablan*.....

GHI CHÚ:

- 1 - ÓP TẮM NANO LAM SÓNG
- 2 - ÓP TẮM NANO PHẪNG MÀU VÂN GỖ
- 3 - ÓP TẮM NANO PHẪNG CAO 900 mm

ĐƠN VỊ THẨM ĐỊNH	CHỦ ĐẦU TƯ	ĐƠN VỊ THIẾT KẾ: CÔNG TY TNHH HƯNG SƠN PHÁT	GIÁM ĐỐC	CHỦ TRÌ KIẾN TRÚC	CHỦ TRÌ KẾT CẤU	THỂ HIỆN	QUẢN LÝ KỸ THUẬT	CÔNG TRÌNH: SỬA CHỮA, CẢI TẠO, NÂNG CẤP TRỤ SỞ LÀM VIỆC ĐẢNG ỦY, HĐND- UBND PHƯỜNG ĐÔNG GIA NGHĨA					
	VĂN PHÒNG HĐND-UBND PHƯỜNG ĐÔNG GIA NGHĨA							ĐỊA ĐIỂM: PHƯỜNG ĐÔNG GIA NGHĨA - TỈNH LÂM ĐỒNG					
		ĐỊA CHỈ: ĐƠN KÀ NUR.X. QUẢNG KHÉ, T. LÂM ĐỒNG ĐIỆN THOẠI: 097.29.21.010 EMAIL: CTYHUNGSONPHAT@GMAIL.COM	NGUYỄN HỮU LỢI	KTS. BÙI HOÀNG HẢI	KS. ĐINH VĂN LONG	KS. ĐOÀN NGÂN HÀ	KS. ĐINH VĂN LONG	NỘI DUNG BẢN VẼ: PHÒNG LÀM VIỆC SỐ 2		TỈ LỆ	1/100 1/50 1/25	TKKT	3 ^o
								NGÀY: .../.../2026				42	

CỘNG HÒA XÃ HỘI CHỦ NGHĨA VIỆT NAM
ĐỘC LẬP - TỰ DO - HẠNH PHÚC

HẠNG MỤC: PHÒNG LÀM VIỆC SỐ 3

THẨM ĐỊNH

Theo văn bản số:.....04...../TĐXD-KTHT&ĐT

Ngày.....15.....tháng.....04.....năm 20.26.

Người thẩm định ký tên:.....*salnhq*.....

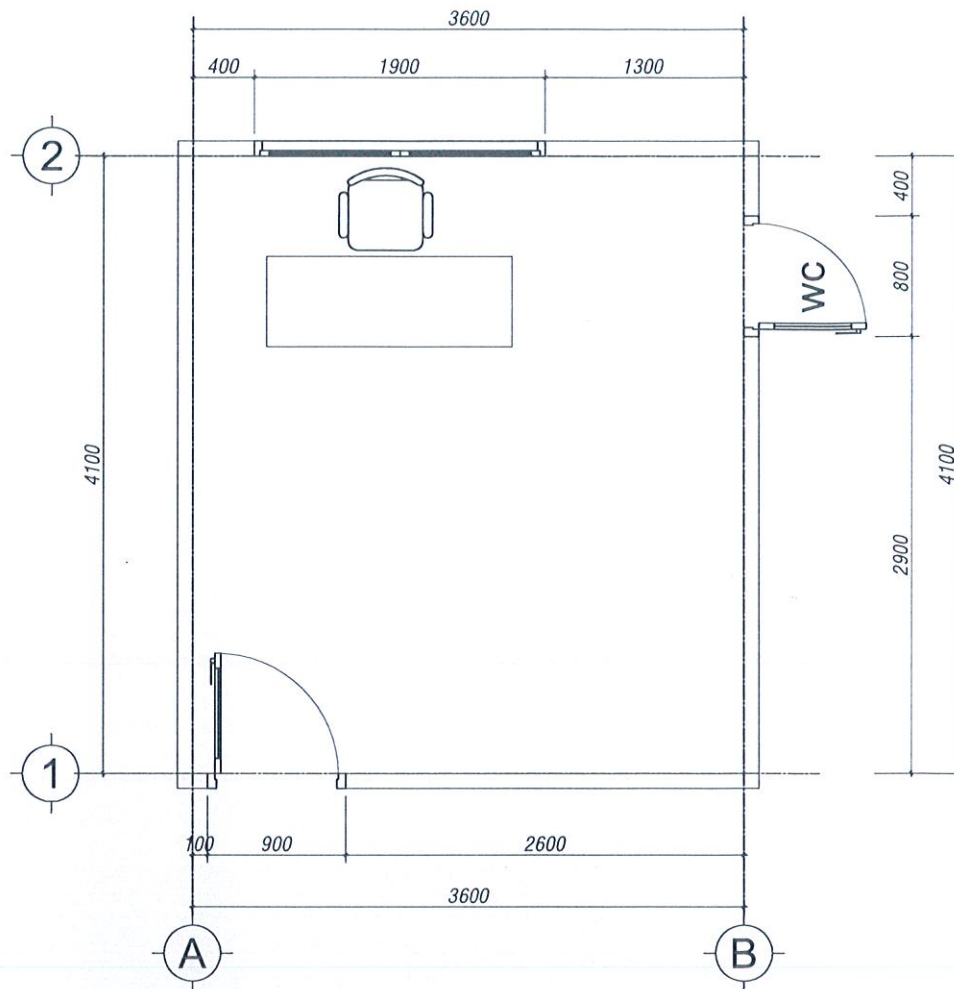

MẶT BẰNG

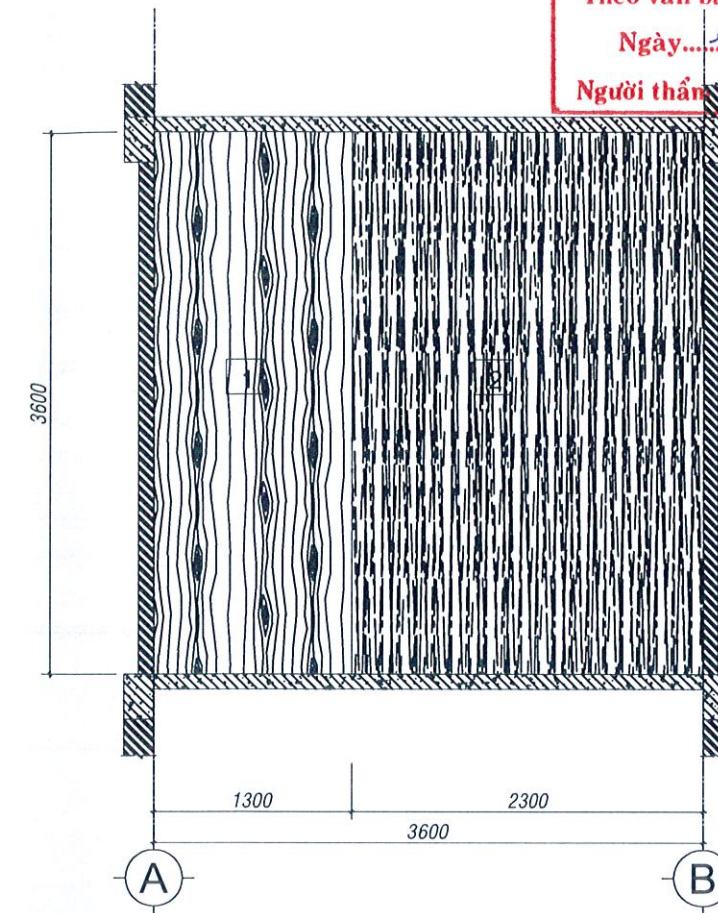

HƯỚNG NHÌN TRỰC 2

GHI CHÚ:

- 1 - ỐP TẤM NANO PHẪNG VÂN GỖ MÀU SÁNG
- 2 - ỐP TẤM NANO PHẪNG VÂN GỖ MÀU TỐI

STT	Tên vật tư	Đơn vị	Số lượng
3	Phòng làm việc số 3		
3.1	Khung xương thanh nhôm chữ U (khung xương vĩnh tường)	m2	3,99
3.2	Ốp tường tấm nhựa Nano vân gỗ	m2	13,14

ĐƠN VỊ THẨM ĐỊNH	CHỦ ĐẦU TƯ	ĐƠN VỊ THIẾT KẾ: CÔNG TY TNHH HƯNG SƠN PHÁT	GIÁM ĐỐC	CHỦ TRÌ KIẾN TRÚC	CHỦ TRÌ KẾT CẤU	THỂ HIỆN	QUẢN LÝ KỸ THUẬT	CÔNG TRÌNH: SỬA CHỮA, CẢI TẠO, NÂNG CẤP TRỤ SỞ LÀM VIỆC ĐẢNG ỦY, HĐND- UBND PHƯỜNG ĐÔNG GIA NGHĨA					
	VĂN PHÒNG HĐND-UBND PHƯỜNG ĐÔNG GIA NGHĨA							ĐỊA ĐIỂM: PHƯỜNG ĐÔNG GIA NGHĨA - TỈNH LÂM ĐỒNG					
		HƯNG SƠN PHÁT ĐỊA CHỈ: ĐƠN KÀ MUR.X. QUẢNG KHÊ, T. LÂM ĐỒNG ĐIỆN THOẠI: 097.29.21.010 EMAIL: CTYHUNGSONPHAT@GMAIL.COM	NGUYỄN HỮU LỢI	KTS. BÙI HOÀNG HẢI	KS. ĐINH VĂN LONG	KS. ĐOÀN NGÂN HÀ	KS. ĐINH VĂN LONG	NỘI DUNG BẢN VẼ: PHÒNG LÀM VIỆC SỐ 3		TỈ LỆ	1/100 1/50 1/25	TKKT	4
										NGÀY	.../.../2026		42

CỘNG HÒA XÃ HỘI CHỦ NGHĨA VIỆT NAM
ĐỘC LẬP - TỰ DO - HẠNH PHÚC

HẠNG MỤC: PHÒNG LÀM VIỆC SỐ 4

CỘNG HÒA XÃ HỘI CHỦ NGHĨA VIỆT NAM
ĐỘC LẬP - TỰ DO - HẠNH PHÚC

HẠNG MỤC: PHÒNG LÀM VIỆC SỐ 5

PHÒNG KINH TẾ HẠ TẦNG VÀ ĐÔ THỊ
PHƯỜNG ĐÔNG GIA NGHĨA

THẨM ĐỊNH

Theo văn bản số:.....09...../TĐXD-KTHT&ĐT

Ngày.....15.....tháng.....09.....năm 2026..

Người thẩm định ký tên:.....*salahy*.....

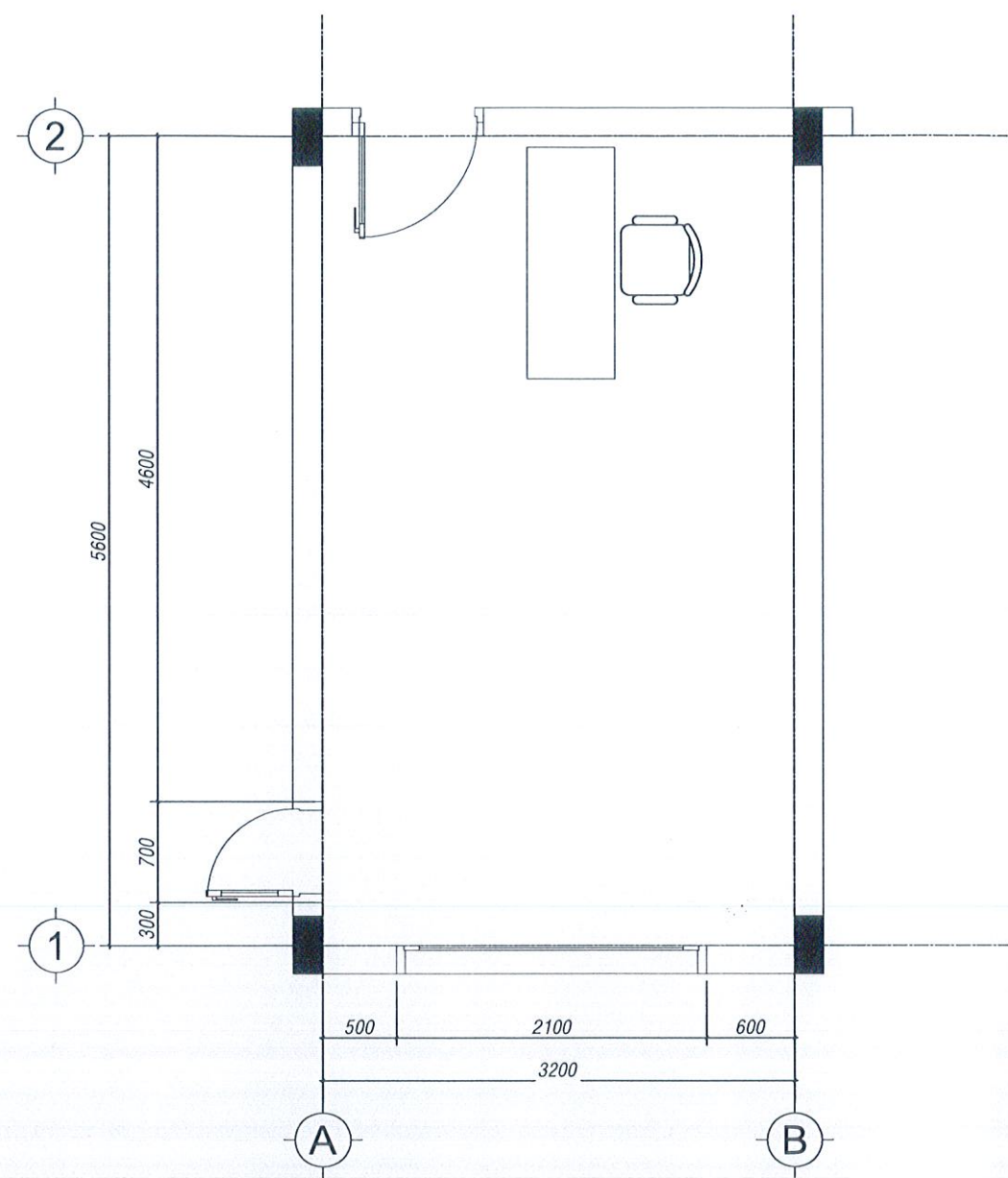

MẶT BẰNG

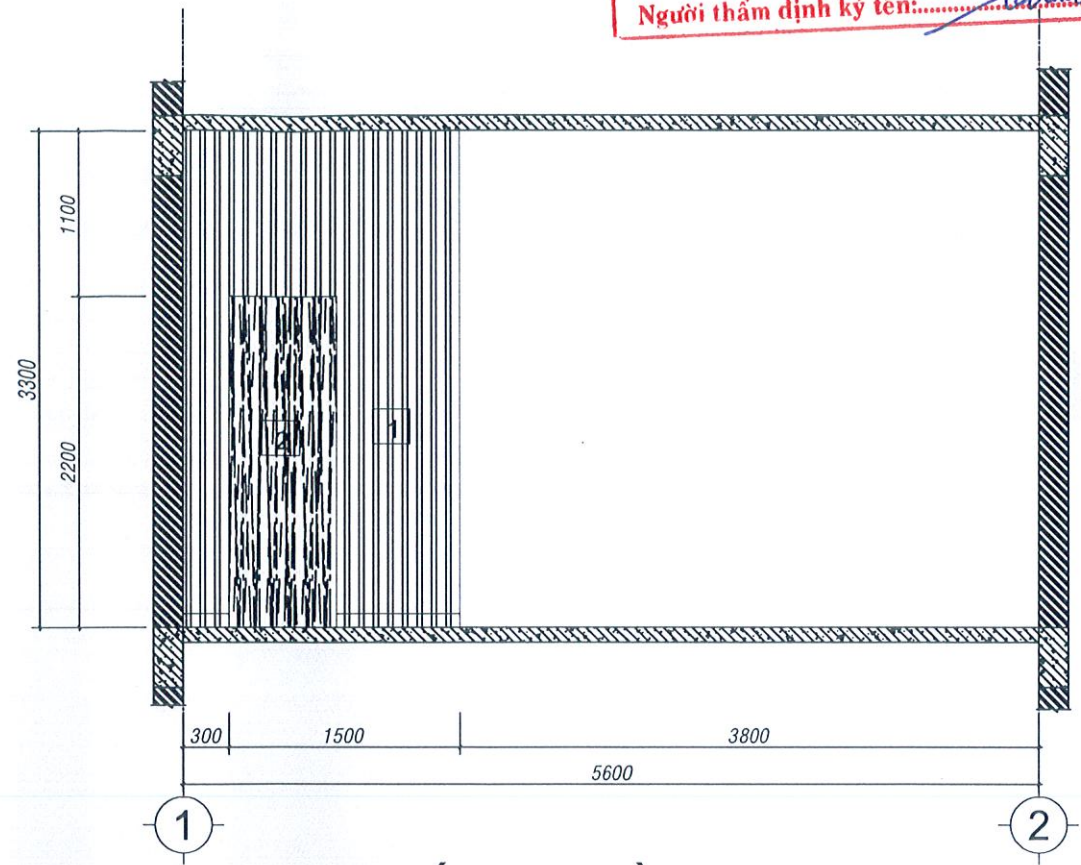

HƯỚNG NHÌN TRỰC A

GHI CHÚ:

- 1 - ỐP TẮM NANO LAM SÓNG
- 2 - ỐP TẮM NANO LAM SÓNG LÀM CỬA

STT	Tên vật tư	Đơn vị	Số lượng
5	Phòng làm việc số 5		
5.1	Ốp tường tấm nhựa Nano lam sóng	m2	5,94

ĐƠN VỊ THẨM ĐỊNH	CHỦ ĐẦU TƯ	ĐƠN VỊ THIẾT KẾ: CÔNG TY TNHH HƯNG SƠN PHÁT	GIÁM ĐỐC	CHỦ TRÌ KIẾN TRÚC	CHỦ TRÌ KẾT CẤU	THỂ HIỆN	QUẢN LÝ KỸ THUẬT	CÔNG TRÌNH: SỬA CHỮA, CẢI TẠO, NÂNG CẤP TRỤ SỞ LÀM VIỆC ĐẢNG ỦY, HÒND- UBND PHƯỜNG ĐÔNG GIA NGHĨA			
	VĂN PHÒNG HÒND-UBND PHƯỜNG ĐÔNG GIA NGHĨA							ĐỊA ĐIỂM: PHƯỜNG ĐÔNG GIA NGHĨA - TỈNH LÂM ĐỒNG			
		HƯNG SƠN PHÁT	NGUYỄN HỮU LỢI	KTS. BÙI HOÀNG HẢI	KS. ĐINH VĂN LONG	KS. ĐOÀN NGÂN HÀ	KS. ĐINH VĂN LONG	NỘI DUNG BẢN VẼ: PHÒNG LÀM VIỆC SỐ 5			
		ĐỊA CHỈ: ĐƠN KÀ NUR.X. QUẢNG KHÉ, T. LÂM ĐỒNG ĐIỆN THOẠI: 097.29.21.010 EMAIL: CTYHUNGSONPHAT@GMAIL.COM						TỈ LỆ	1/100 1/50 1/25	TKKT	4
								NGÀY	.../.../2026		42