



CÔNG TY TRÁCH NHIỆM HỮU HẠN KIẾN TRÚC
CAVICAD

ĐC: 67 ĐƯỜNG SỐ 1, KHU TĐC TRƯỜNG ĐHYD CẦN THƠ, PHƯỜNG TÂN AN, TP. CẦN THƠ
Email: cavicaddecor@gmail.com - ĐT: 0939 799793

TẬP 3: HỒ SƠ BẢN VẼ THI CÔNG
(HIỆU CHỈNH THEO BÁO CÁO THẨM ĐỊNH SỐ 434/ĐT NGÀY 23/4/2026)

CHỦ ĐẦU TƯ: CÔNG TY ĐIỆN LỰC THÀNH PHỐ CẦN THƠ

CÔNG TRÌNH: SỬA CHỮA NHÀ LÀM VIỆC ĐIỆN LỰC CÁI RĂNG

ĐỊA ĐIỂM XD: SỐ 16A, KHU VỰC 1, PHƯỜNG CÁI RĂNG, TP. CẦN THƠ

CẦN THƠ, THÁNG 04 NĂM 2026



CÔNG TY TRÁCH NHIỆM HỮU HẠN KIẾN TRÚC CAVICAD

ĐC: 67 ĐƯỜNG SỐ 1, KHU TĐC TRƯỜNG ĐHYD CẦN THƠ, PHƯỜNG TÂN AN, TP. CẦN THƠ
Email: cavicaddecor@gmail.com - ĐT: 0939 799793

TẬP 3: HỒ SƠ BẢN VẼ THI CÔNG

CHỦ ĐẦU TƯ: CÔNG TY ĐIỆN LỰC THÀNH PHỐ CẦN THƠ

CÔNG TRÌNH: SỬA CHỮA NHÀ LÀM VIỆC ĐIỆN LỰC CÁI RĂNG

ĐỊA ĐIỂM XD: SỐ 16A, KHU VỰC 1, PHƯỜNG CÁI RĂNG, TP. CẦN THƠ

ĐẠI DIỆN TƯ VẤN THIẾT KẾ
GIÁM ĐỐC



Trương Hoài Thành

ĐẠI DIỆN CHỦ ĐẦU TƯ *Nguyen*
PHÓ GIÁM ĐỐC



Nguyễn Chí Nhơn

CẦN THƠ, THÁNG 04 NĂM 2026

BẢNG THỐNG KÊ CÁC HẠNG MỤC CHÍNH

KÝ HIỆU	HẠNG MỤC CÔNG TRÌNH	ĐƠN VỊ	KHỐI LƯỢNG	GHI CHÚ
1	NHÀ LÀM VIỆC	M2	236.60	SỬA CHỮA
2	KHO VẬT TƯ	M2	143.91	SỬA CHỮA
3	NHÀ CÔNG VỤ	M2	90.20	SỬA CHỮA
4	NHÀ XE	M	125.28	SỬA CHỮA
5	NHÀ VỆ SINH	M2	6.75	SỬA CHỮA
6	HÀNG RÀO	M	243.39	SỬA CHỮA
7	SỬA CHỮA PHÒNG TRỰC BAN TỔ QL VH	M2	28.20	SỬA CHỮA
8	MÁI CHE TOLE	M2	150.0	SỬA CHỮA

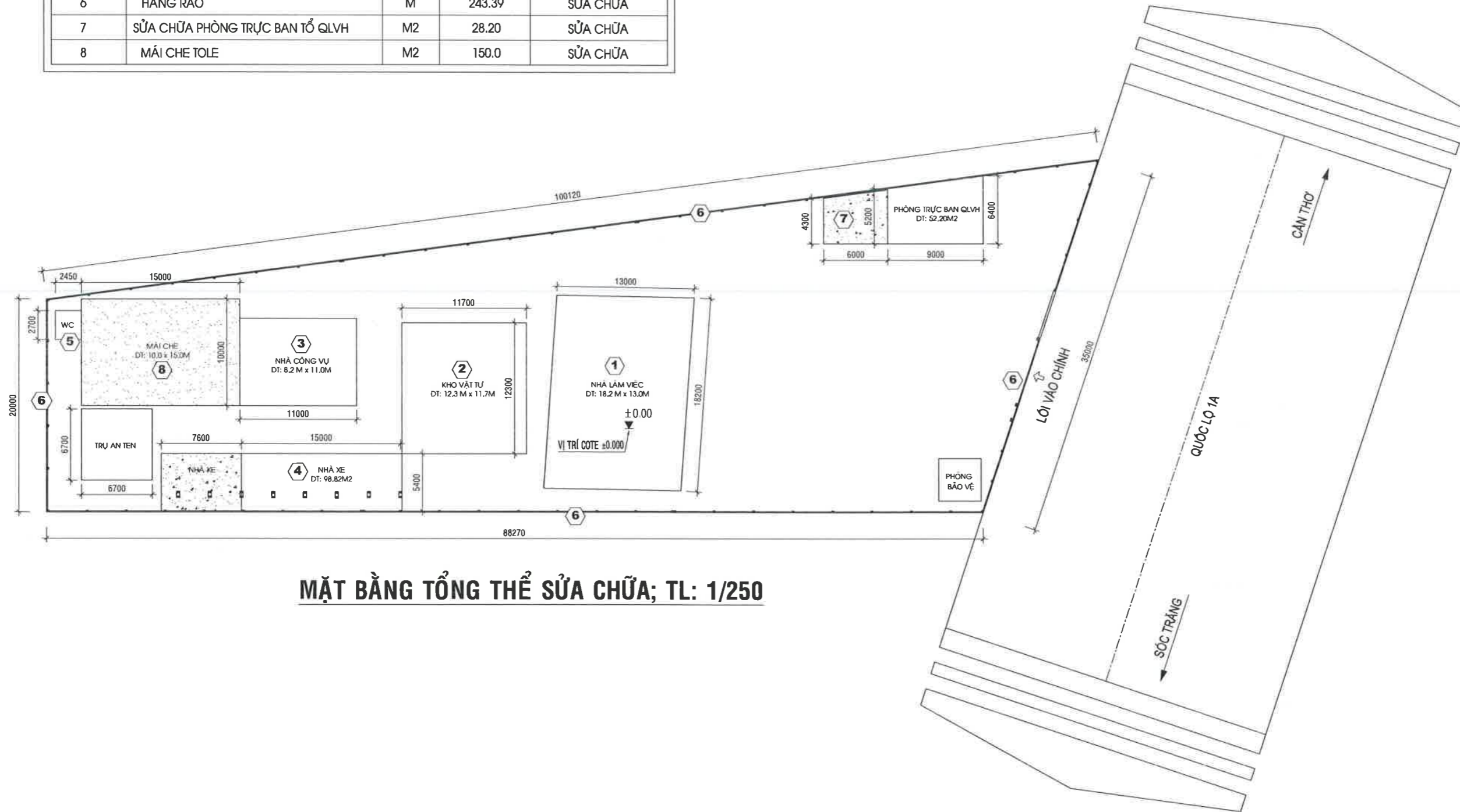

MẶT BẰNG TỔNG THỂ SỬA CHỮA; TL: 1/250

GHI CHÚ:

- CODE TIM LỘ LÀ CODE ±0.000.
(VỊ TRÍ CỤ THỂ XEM ĐÁNH DẤU TRÊN BẢN VẼ MẶT BẰNG TỔNG THỂ)



CHỦ ĐẦU TƯ (INVESTOR)
 THẨM TRA THIẾT KẾ (Design Examination of Consultant)
 ADD: / FAX:

GHI CHÚ (Note)
 - KHI THI CÔNG CÁC ĐƠN VỊ THI CÔNG PHẢI KẾT HỢP BẢN VẼ CỦA TẤT CẢ CÁC BỘ MÔN: KIẾN TRÚC, KẾT CẤU, ĐIỆN, NƯỚC...
 - KIỂM TRA KÍCH THƯỚC THỰC TẾ SO VỚI BẢN VẼ KHI THI CÔNG CÁC HẠNG MỤC. NẾU CÓ SỰ KHÁC BIỆT LỚN PHẢI BÁO NGAY CHO ĐƠN VỊ THIẾT KẾ VÀ CHỦ ĐẦU TƯ ĐỂ XỬ LÝ.

ĐƠN VỊ TƯ VẤN THIẾT KẾ (design engineer)
CÔNG TY TNHH KIẾN TRÚC CAVICAD
 GIÁM ĐỐC (Director)
 ADD: 67 ĐƯỜNG SỐ 1, KHU TỘC TRƯỜNG ĐHYD CẦN THƠ, PHƯỜNG TÂN AN, THÀNH PHỐ CẦN THƠ
 EMAIL: cavicad@ca.com / TEL: 0939 799 793

KS. TRƯỞNG HOÀI THANH
 CHỦ TRÌ THIẾT KẾ (Presided Designed)
 KTS. TRẦN THANH HÙNG
 THIẾT KẾ (Designed)
 KS. TRẦN PHONG KHÁNH
 KIỂM (Checked by)
 KS. TRƯỞNG HOÀI THANH

TÊN CÔNG TRÌNH (Project Title)
SỬA CHỮA NHÀ LÀM VIỆC ĐIỆN LỰC CÁI RĂNG
 ĐỊA ĐIỂM XÂY DỰNG (Site):
 SỐ 16A, KHU VỰC 1, P. CÁI RĂNG, TP. CẦN THƠ
 HẠNG MỤC (Item)
SỬA CHỮA
 TÊN BẢN VẼ (Drawing Title)
MB TỔNG THỂ SỬA CHỮA
 HOÀN THÀNH (Completion) 04/2026 KÝ HIỆU (Drawing No.) BV: 01/62

HM: NHÀ LÀM VIỆC

CÔNG TY TNHH KIẾN TRÚC CAVICAD

67 ĐƯỜNG SỐ 1, KHU TĐC TRƯỜNG ĐHYD CẦN THƠ,
PHƯỜNG TÂN AN, THÀNH PHỐ CẦN THƠ
Email: cavicaddecor@gmail.com ĐT: 0939 799793



PHẦN HIỆN TRẠNG

CÔNG TY TNHH KIẾN TRÚC CAVICAD

67 ĐƯỜNG SỐ 1, KHU TĐC TRƯỜNG ĐHYD CẦN THƠ,
PHƯỜNG TÂN AN, THÀNH PHỐ CẦN THƠ
Email: cavicaddecor@gmail.com ĐT: 0939 799793





HÌNH ẢNH HIỆN TRẠNG BÊN NGOÀI NHÀ



THẨM TRA THIẾT KẾ
(Design Examination of Consultant)

ADD: _____
TEL: _____ / FAX: _____

GHI CHÚ (Note)

- KHI THI CÔNG CÁC ĐƠN VỊ THI CÔNG PHẢI KẾT HỢP BẢN VẼ CỦA TẤT CẢ CÁC BỘ MÔN: KIẾN TRÚC, KẾT CẤU, ĐIỆN, NƯỚC...
- KIỂM TRA KÍCH THƯỚC THỰC TẾ SO VỚI BẢN VẼ KHI THI CÔNG CÁC HẠNG MỤC. NẾU CÓ SỰ KHÁC BIỆT LỚN PHẢI BÁO NGAY CHO ĐƠN VỊ THIẾT KẾ VÀ CHỦ ĐẦU TƯ ĐỂ XỬ LÝ.

ĐƠN VỊ TƯ VẤN THIẾT KẾ
(design engineer)

**CÔNG TY TNHH KIẾN TRÚC
CAVICAD**



ADD: 16A ĐƯỜNG SỐ 1, KHU VỰC TRƯỜNG ĐHYD CẦN THƠ
PHƯỜNG TÂN AN, THÀNH PHỐ CẦN THƠ
EMAIL: cavicad@decora.com.vn / TEL: 0939 799 793

GIÁM ĐỐC (Director)

CAVICAD

KS. TRƯƠNG HOÀI THANH

CHỦ TRÌ THIẾT KẾ (Presided Designed)

[Signature]
KTS. TRẦN THANH HÙNG
THIẾT KẾ (Designed)

THIẾT KẾ (Designed)

[Signature]
KS. TRẦN PHONG KHÁNH

KIỂM (Checked by)

KIỂM (Checked by)

[Signature]
KS. TRƯƠNG HOÀI THANH

KS. TRƯƠNG HOÀI THANH

TÊN CÔNG TRÌNH (Project Title)

**SỬA CHỮA NHÀ LÀM VIỆC
DIỆN LỰC CÁI RĂNG**

ĐỊA ĐIỂM XÂY DỰNG (Site):
SỐ 16A, KHU VỰC 1, P. CÁI RĂNG, TP. CẦN THƠ
HẠNG MỤC (Item)

SỬA CHỮA

TÊN BẢN VẼ (Drawing Title)

HÌNH ẢNH HIỆN TRẠNG

HOÀN THÀNH (Completion) 04/2026 KỶ HIỆU (Drawing No.) BV: 02/62

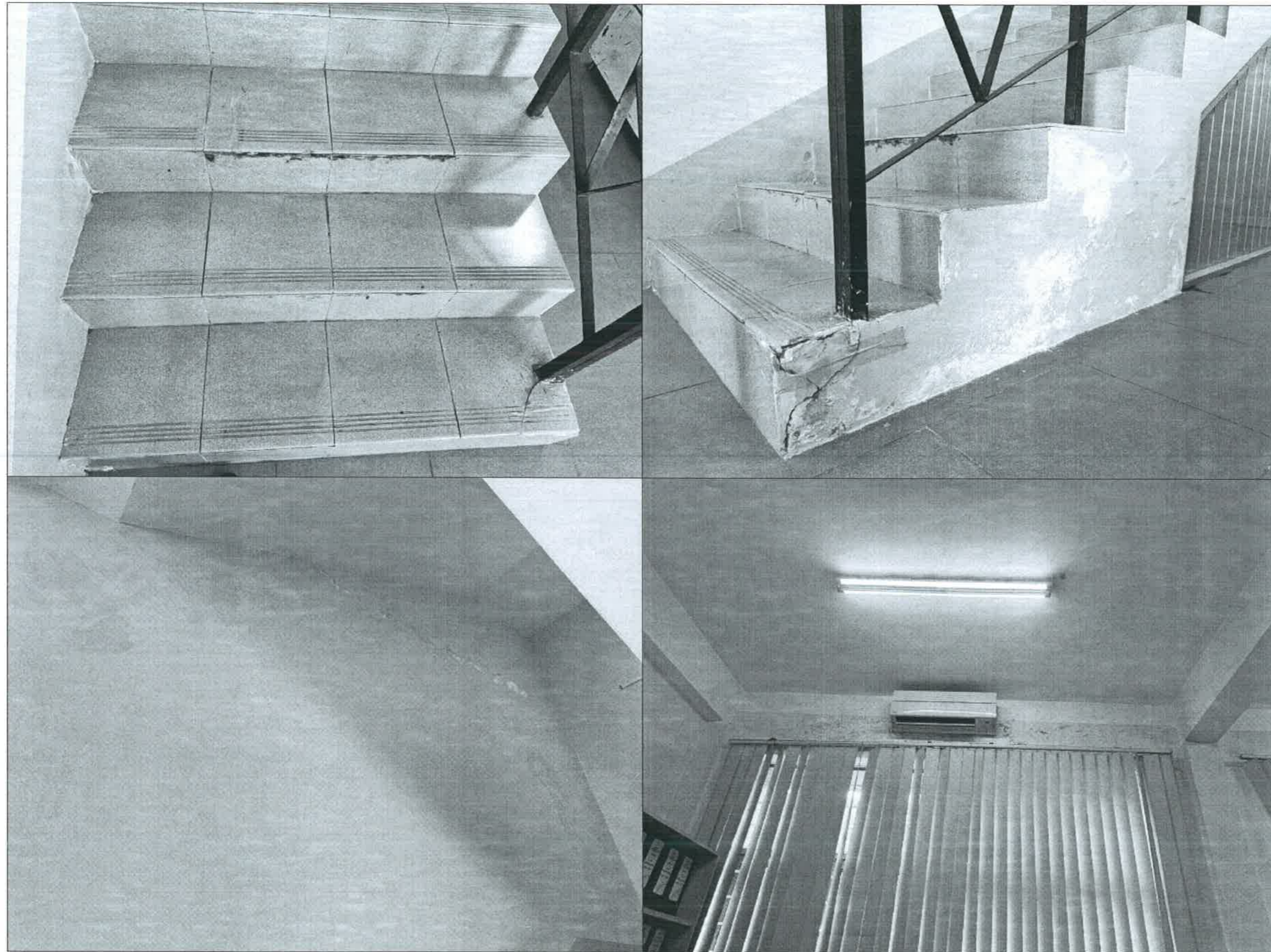

HÌNH ẢNH HIỆN TRẠNG BÊN TRONG NHÀ

CHỦ ĐẦU TƯ
(INVESTOR)

CÔNG TY ĐIỆN LỰC THÀNH PHỐ CẦN THƠ

Nguyễn Chí Nhơn

THẨM TRA THIẾT KẾ
(Design Examination of Consultant)

ADD: _____ / FAX: _____
TEL: _____

GHI CHÚ (Note)

- KHI THI CÔNG CÁC ĐƠN VỊ THI CÔNG PHẢI KẾT HỢP BẢN VẼ CỦA TẤT CẢ CÁC BỘ MÔN: KIẾN TRÚC, KẾT CẤU, ĐIỆN, NƯỚC...
- KIỂM TRA KÍCH THƯỚC THỰC TẾ SO VỚI BẢN VẼ KHI THI CÔNG CÁC HẠNG MỤC. NẾU CÓ SỰ KHÁC BIỆT LỚN PHẢI BÁO NGAY CHO ĐƠN VỊ THIẾT KẾ VÀ CHỦ ĐẦU TƯ ĐỂ XỬ LÝ.

ĐƠN VỊ TƯ VẤN THIẾT KẾ
(design engineer)

CÔNG TY TNHH KIẾN TRÚC CAVICAD

1801308063
CÔNG TY KIẾN TRÚC CAVICAD

ADD: 07 BÙNG SỐ 1, KHU TÂN TRƯỜNG ĐHYD CẦN THƠ
TỈNH TÂN AN, THÀNH PHỐ CẦN THƠ
EMAIL: cavicaddecor@gmail.com / TEL: 0939 799 793

GIÁM ĐỐC (Director)

KS. TRƯƠNG HOÀI THANH
CHỦ TRÌ THIẾT KẾ (Presided Designed)

[Signature]
KTS. TRẦN THANH HÙNG
THIẾT KẾ (Designed)

[Signature]
KS. TRẦN PHONG KHÁNH
KIỂM (Checked by)

[Signature]
KS. TRƯƠNG HOÀI THANH

TÊN CÔNG TRÌNH (Project Title)
SỬA CHỮA NHÀ LÀM VIỆC ĐIỆN LỰC CÁI RĂNG

ĐỊA ĐIỂM XÂY DỰNG (Site):
SỐ 16A, KHU VỰC 1, P. CÁI RĂNG, TP. CẦN THƠ

HẠNG MỤC (Item)
SỬA CHỮA

TÊN BẢN VẼ (Drawing Title)
HÌNH ẢNH HIỆN TRẠNG

HOÀN THÀNH (Completion) 04/2026 KÝ HIỆU (Drawing No.) BV: 03/62

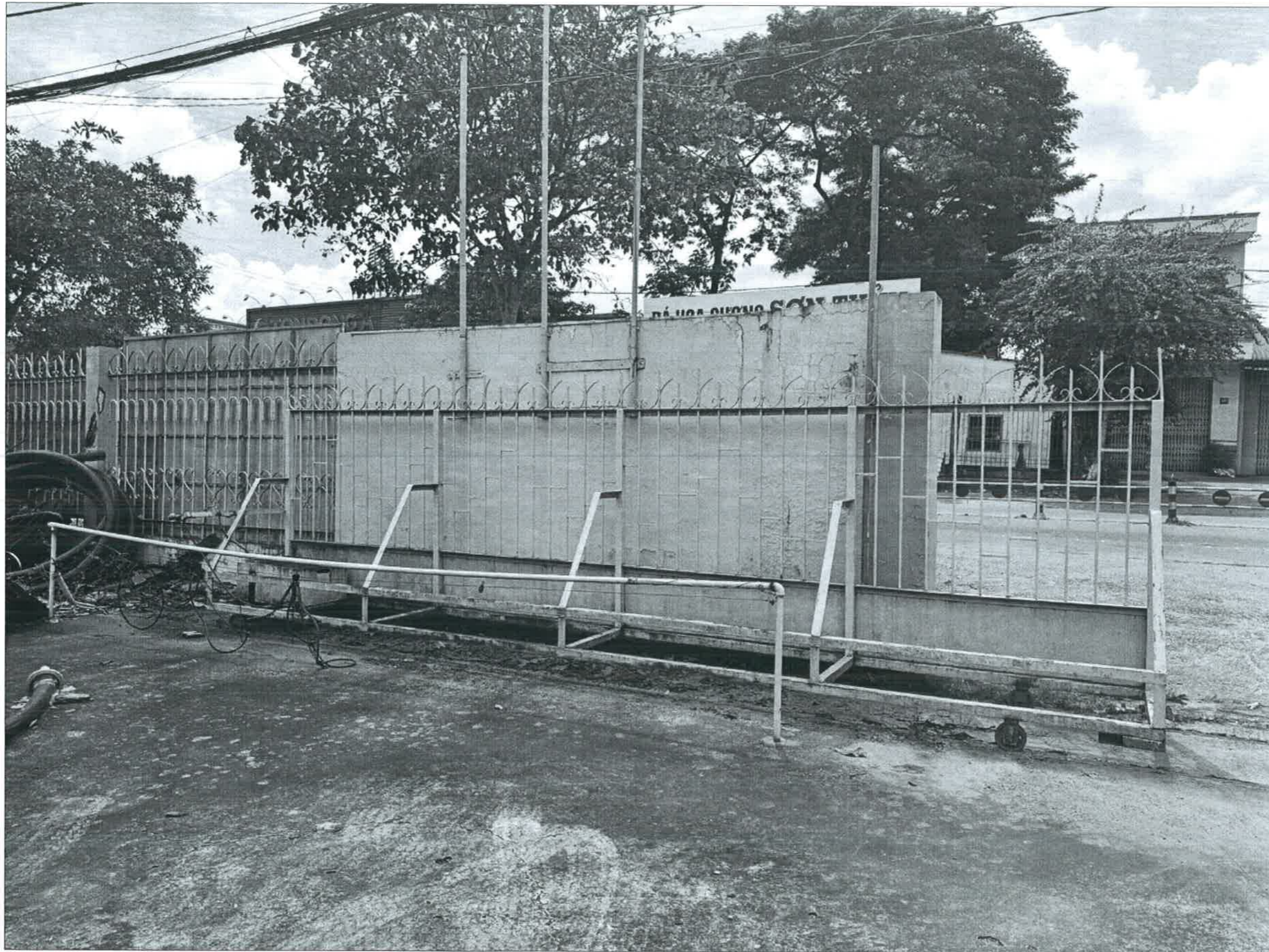

HÌNH ẢNH HIỆN TRẠNG CỬA RÀO

CHỦ ĐẦU TƯ
(INVESTOR)

CÔNG TY ĐIỆN LỰC THÀNH PHỐ CẦN THƠ

Nguyễn Chí Nhơn

THẨM TRA THIẾT KẾ
(Design Examination of Consultant)

ADD: / FAX:

GHI CHÚ (Note)

- KHI THI CÔNG CÁC ĐƠN VỊ THI CÔNG PHẢI KẾT HỢP BẢN VẼ CỦA TẤT CẢ CÁC BỘ MÔN: KIẾN TRÚC, KẾT CẤU, ĐIỆN, NƯỚC...
- KIỂM TRA KÍCH THƯỚC THỰC TẾ SO VỚI BẢN VẼ KHI THI CÔNG CÁC HẠNG MỤC. NẾU CÓ SỰ KHÁC BIỆT LỚN PHẢI BÁO NGAY CHO ĐƠN VỊ THIẾT KẾ VÀ CHỦ ĐẦU TƯ ĐỂ XỬ LÝ.

ĐƠN VỊ TƯ VẤN THIẾT KẾ
(design engineer)

CÔNG TY TNHH KIẾN TRÚC CAVICAD



ADD: 67 ĐƯỜNG SỐ 1, KHU TẬP TRÚNG ĐHYD CẦN THƠ
(PHƯỜNG TÂN AN, THÀNH PHỐ CẦN THƠ)
EMAIL: cavicaddecor@gmail.com / TEL: 0939 799 793

GIÁM ĐỐC (Director)

CAVICAD

KS. TRƯƠNG HOÀI THANH

CHỦ TRÌ THIẾT KẾ (Presided Designed)

KTS. TRẦN THANH HÙNG
THIẾT KẾ (Designed)

KS. TRẦN PHONG KHÁNH
KIỂM (Checked by)

KS. TRƯƠNG HOÀI THANH

TÊN CÔNG TRÌNH (Project Title)

**SỬA CHỮA NHÀ LÀM VIỆC
ĐIỆN LỰC CÁI RĂNG**

ĐỊA ĐIỂM XÂY DỰNG (Site):
SỐ 16A, KHU VỰC 1, P. CÁI RĂNG, TP. CẦN THƠ

HẠNG MỤC (Item)

SỬA CHỮA

TÊN BẢN VẼ (Drawing Title)

HÌNH ẢNH HIỆN TRẠNG

HOÀN THÀNH (Completion) 04/2026 KÝ HIỆU (Drawing No.) BV: 04/62

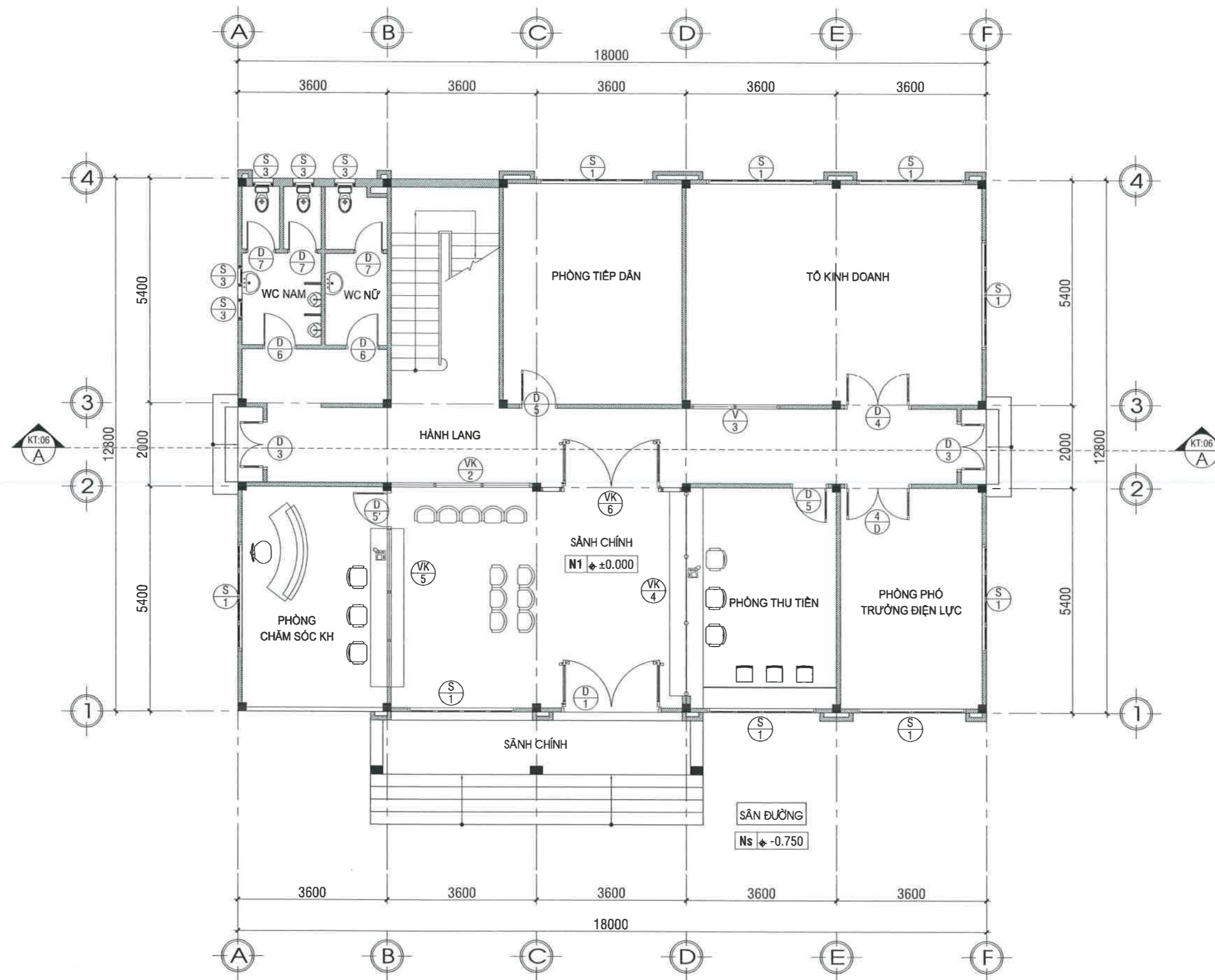

MẶT BẰNG TRỆT HIỆN TRẠNG; TL: 1/100



THẨM TRA THIẾT KẾ
(Design Examination of Consultant)

ADD: / FAX: /
TEL: /

CHI CHÚ (Note)

- KHI THI CÔNG CÁC ĐƠN VỊ THI CÔNG PHẢI KẾT HỢP BẢN VẼ CỦA TẤT CẢ CÁC BỘ MÔN: KIẾN TRÚC, KẾT CẤU, ĐIỆN, NƯỚC...
- KIỂM TRA KÍCH THƯỚC THỰC TẾ SO VỚI BẢN VẼ KHI THI CÔNG CÁC HẠNG MỤC. NẾU CÓ SỰ KHÁC BIỆT LỚN PHẢI BÁO NGAY CHO ĐƠN VỊ THIẾT KẾ VÀ CHỦ ĐẦU TƯ ĐỂ XỬ LÝ.

ĐƠN VỊ TƯ VẤN THIẾT KẾ
(design engineer)

**CÔNG TY TNHH KIẾN TRÚC
CAVICAD**



GIÁM ĐỐC (Director)

KS. TRƯỞNG HOÀI THANH
CHỦ TRÌ THIẾT KẾ (Presided Designed)

[Signature]
KTS. TRẦN THANH HÙNG
THIẾT KẾ (Designed)

[Signature]
KS. TRẦN PHONG KHÁNH
KIỂM (Checked by)

[Signature]
KS. TRƯỞNG HOÀI THANH

TÊN CÔNG TRÌNH (Project Title)
**SỬA CHỮA NHÀ LÀM VIỆC
ĐIỆN LỰC CÁI RĂNG**

ĐỊA ĐIỂM XÂY DỰNG (Site):
SỐ 16A, KHU VỰC 1, P. CÁI RĂNG, TP. CẦN THƠ
HẠNG MỤC (Item)

SỬA CHỮA

TÊN BẢN VẼ (Drawing Title)

MẶT BẰNG TRỆT HIỆN TRẠNG

HOÀN THÀNH (Completion) 04/2026 KÝ HIỆU (Drawing No.) BV: 05/62

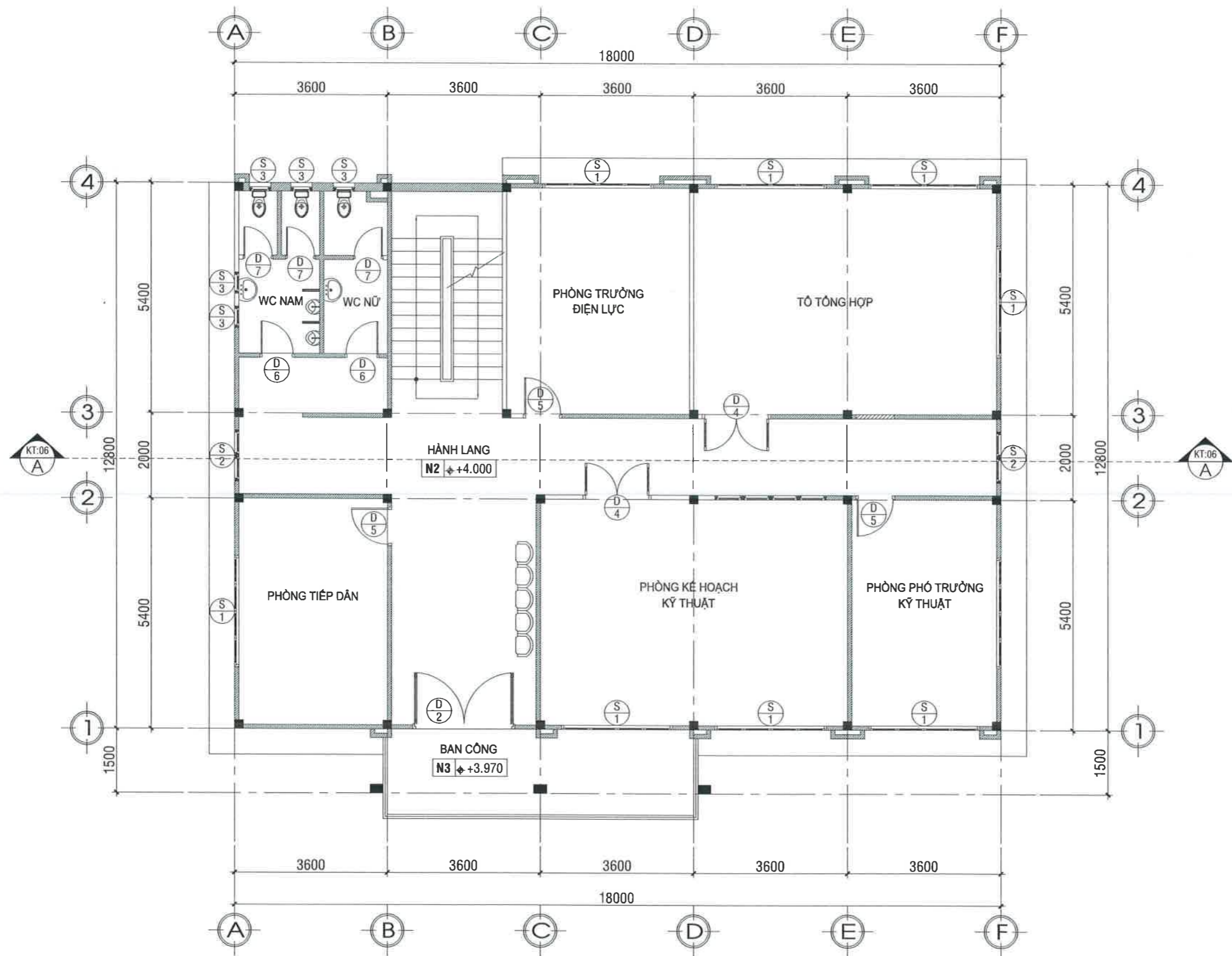

MẶT BẰNG LẦU 1 HIỆN TRẠNG; TL: 1/100

CHỦ ĐẦU TƯ (INVESTOR)
CÔNG TY ĐIỆN LỰC THÀNH PHỐ CẦN THƠ
 NGUYỄN CHÍ NHƠN

THẨM TRA THIẾT KẾ (Design Examination of Consultant)
 ADD: / FAX:
 TEL: /

GHI CHÚ (Note)
 - KHI THI CÔNG CÁC ĐƠN VỊ THI CÔNG PHẢI KẾT HỢP BẢN VẼ CỦA TẤT CẢ CÁC BỘ MÔN: KIẾN TRÚC, KẾT CẤU, ĐIỆN, NƯỚC...
 - KIỂM TRA KÍCH THƯỚC THỰC TẾ SO VỚI BẢN VẼ KHI THI CÔNG CÁC HẠNG MỤC. NẾU CÓ SỰ KHÁC BIỆT LỚN PHẢI BÁO NGAY CHO ĐƠN VỊ THIẾT KẾ VÀ CHỦ ĐẦU TƯ ĐỂ XỬ LÝ.

ĐƠN VỊ TƯ VẤN THIẾT KẾ (design engineer)
CÔNG TY TNHH KIẾN TRÚC CAVICAD
 ADD: 47 ĐƯỜNG SỐ 1, KHU TẾ TRƯỜNG ĐHYD CẦN THƠ
 PHƯỜNG TÂN AN, THỊ XÃ PHỐ CẦN THƠ
 EMAIL: cavicad@icad.com / TEL: 0939 799 793

GIÁM ĐỐC (Director)
CAVICAD
 THẠNH PHỐ CẦN THƠ
 KS. TRƯƠNG HOÀI THANH
 CHỦ TRÌ THIẾT KẾ (Presided Designed)
 KTS. TRẦN THANH HÙNG
 THIẾT KẾ (Designed)
 KS. TRẦN PHONG KHÁNH
 KIỂM (Checked by)
 KS. TRƯƠNG HOÀI THANH

TÊN CÔNG TRÌNH (Project Title)
SỬA CHỮA NHÀ LÀM VIỆC ĐIỆN LỰC CÁI RĂNG
 ĐỊA ĐIỂM XÂY DỰNG (Site):
 SỐ 16A, KHU VỰC 1, P. CÁI RĂNG, TP. CẦN THƠ
 HẠNG MỤC (Item)
SỬA CHỮA
 TÊN BẢN VẼ (Drawing Title)
MB LẦU 1 HIỆN TRẠNG
 HOÀN THÀNH (Completion) 04/2026 KÝ HIỆU (Drawing No.) BV: 06/62

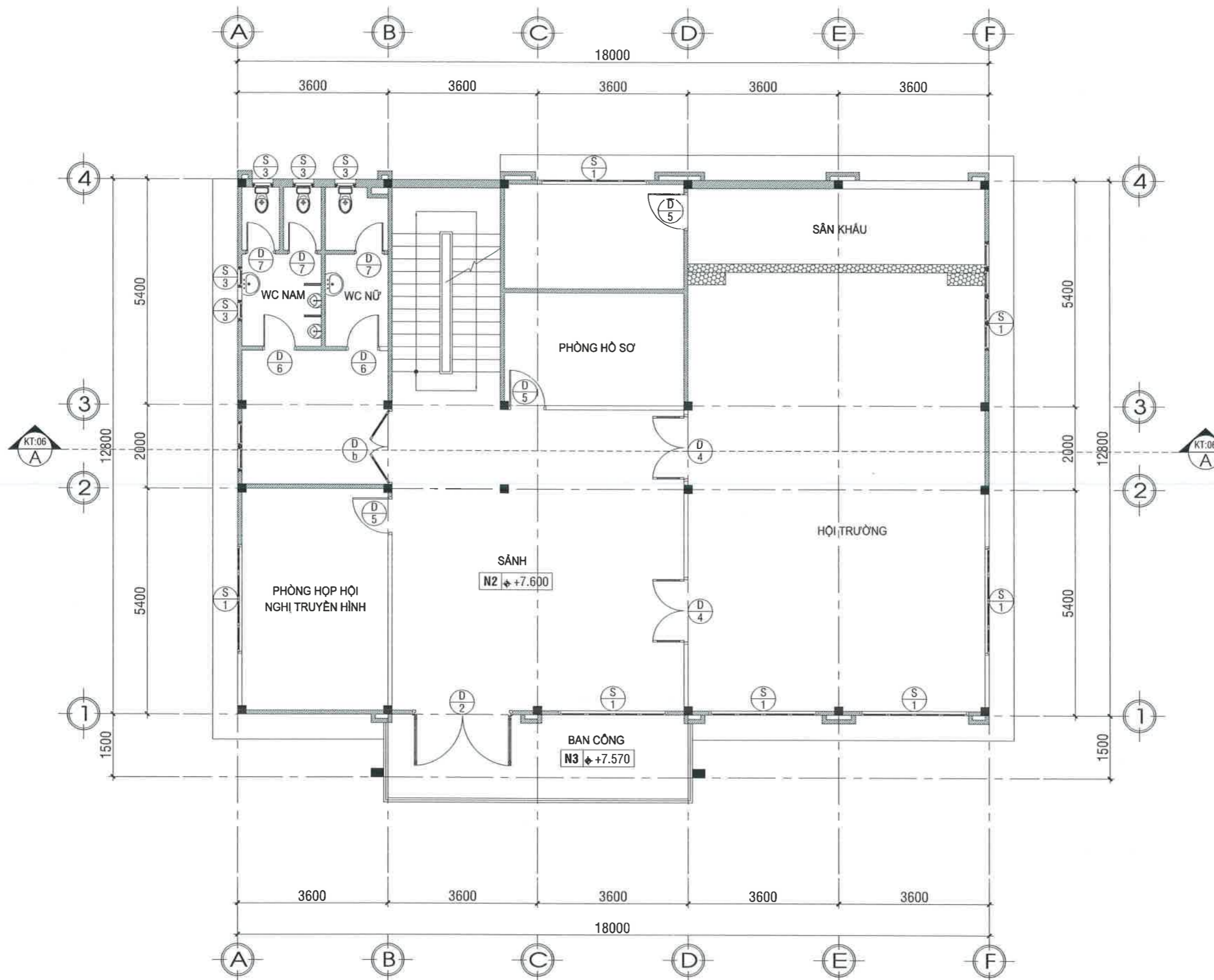

MẶT BẰNG LẦU 2 HIỆN TRẠNG; TL: 1/100

CHỦ ĐẦU TƯ (INVESTOR)
CÔNG TY ĐIỆN LỰC THÀNH PHỐ CẦN THƠ
 NGUYỄN CHÍ NHƠN

THẨM TRA THIẾT KẾ (Design Examination of Consultant)
 ADD: / FAX: / TEL: /

GHI CHÚ (Note)
 - KHI THI CÔNG CÁC ĐƠN VỊ THI CÔNG PHẢI KẾT HỢP BẢN VẼ CỦA TẤT CẢ CÁC BỘ MÔN: KIẾN TRÚC, KẾT CẤU, ĐIỆN, NƯỚC...
 - KIỂM TRA KÍCH THƯỚC THỰC TẾ SO VỚI BẢN VẼ KHI THI CÔNG CÁC HẠNG MỤC. NẾU CÓ SỰ KHÁC BIỆT LỚN PHẢI BÁO NGAY CHO ĐƠN VỊ THIẾT KẾ VÀ CHỦ ĐẦU TƯ ĐỂ XỬ LÝ.

ĐƠN VỊ TƯ VẤN THIẾT KẾ (design engineer)
CÔNG TY TNHH KIẾN TRÚC CAVICAD
 180160806
 ADD: QUẬN SỸ KHU TẾ, TRƯỜNG ĐHYD CẦN THƠ, PHƯỜNG TÂN AN, THÀNH PHỐ CẦN THƠ
 EMAIL: cavicad@ca.com.vn / TEL: 0939 799 793

GIÁM ĐỐC (Director)
CAVICAD
 THÀNH PHỐ CẦN THƠ
 KS. TRƯỞNG HOÀI THANH
 CHỦ TRÌ THIẾT KẾ (Presided Designed)

KTS. TRẦN THANH HÙNG
 THIẾT KẾ (Designed)

KS. TRẦN PHONG KHÁNH
 KIỂM (Checked by)
 KS. TRƯỞNG HOÀI THANH

TÊN CÔNG TRÌNH (Project Title)
SỬA CHỮA NHÀ LÀM VIỆC ĐIỆN LỰC CÁI RĂNG

ĐỊA ĐIỂM XÂY DỰNG (Site):
 SỐ 16A, KHU VỰC 1, P. CÁI RĂNG, TP. CẦN THƠ
 HẠNG MỤC (Item)

SỬA CHỮA
 TÊN BẢN VẼ (Drawing Title)

MB LẦU 2 HIỆN TRẠNG

HOÀN THÀNH (Completion) 04/2026 KÝ HIỆU (Drawing No.) BV: 07/62

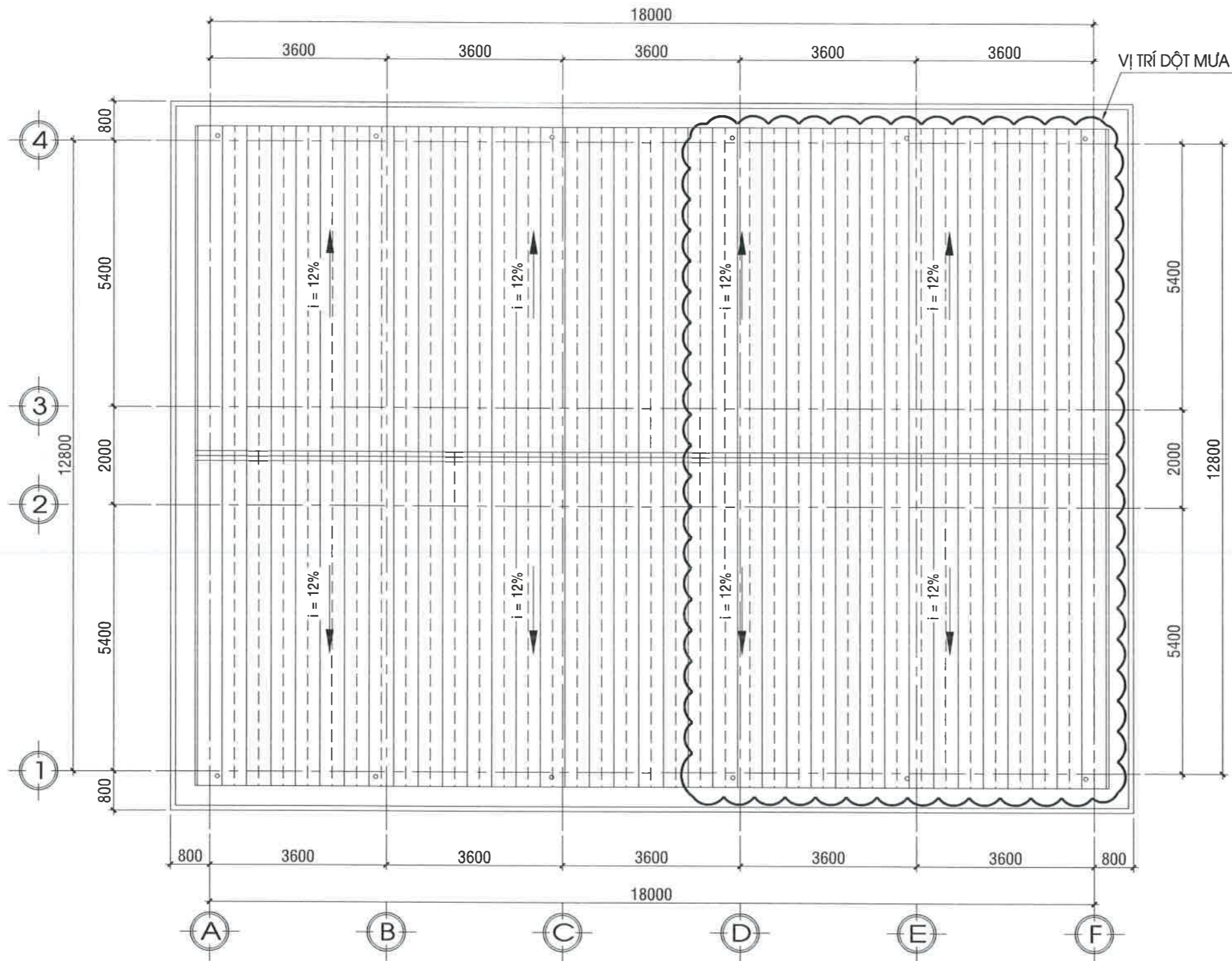

MẶT BẰNG MÁI HIỆN TRẠNG; TL: 1/100

GHI CHÚ: MÁI

1. MÁI TOLE HIỆN TRẠNG BỊ RỈ SÉT, DỘT MƯA CẦN THAY THẾ

CHỦ ĐẦU TƯ (INVESTOR)
CÔNG TY ĐIỆN LỰC THÀNH PHỐ CẦN THƠ
 NGUYỄN CHÍ NHƠN

THẨM TRA THIẾT KẾ (Design Examination of Consultant)
 ADD: / FAX: / TEL: / FAX:

GHI CHÚ (Note)
 - KHI THI CÔNG CÁC ĐƠN VỊ THI CÔNG PHẢI KẾT HỢP BẢN VẼ CỦA TẤT CẢ CÁC BỘ MÔN: KIẾN TRÚC, KẾT CẤU, ĐIỆN, MỨC...
 - KIỂM TRA KÍCH THƯỚC THỰC TẾ SO VỚI BẢN VẼ KHI THI CÔNG CÁC HẠNG MỤC. NẾU CÓ SỰ KHÁC BIỆT LỚN PHẢI BÁO NGAY CHO ĐƠN VỊ THIẾT KẾ VÀ CHỦ ĐẦU TƯ ĐỂ XỬ LÝ.

ĐƠN VỊ TƯ VẤN THIẾT KẾ (design engineer)
CÔNG TY TNHH KIẾN TRÚC CAVICAD
 M.S.D.N. 1.801.608063
 ADD: 47 ĐƯỜNG SỐ 1, KHU TỘC TRƯỞNG ĐHYD CẦN THƠ, PHƯỜNG TÂN AN, THÀNH PHỐ CẦN THƠ
 EMAIL: cavicad@protonmail.com / TEL: 0939 799 793
 GIÁM ĐỐC (Director)

KS. TRƯỞNG HOÀI THANH
 CHỦ TRÌ THIẾT KẾ (Presided Designed)

KTS. TRẦN THANH HÙNG
 THIẾT KẾ (Designed)

KS. TRẦN PHONG KHÁNH
 KIỂM (Checked by)

KS. TRƯỞNG HOÀI THANH

TÊN CÔNG TRÌNH (Project Title)
SỬA CHỮA NHÀ LÀM VIỆC ĐIỆN LỰC CÁI RĂNG

ĐỊA ĐIỂM XÂY DỰNG (Site):
 SỐ 16A, KHU VỰC 1, P. CÁI RĂNG, TP. CẦN THƠ

HẠNG MỤC (Item)
SỬA CHỮA

TÊN BẢN VẼ (Drawing Title)
MẶT BẰNG MÁI HIỆN TRẠNG

HOÀN THÀNH (Completion) 04/2026 KÝ HIỆU (Drawing No.) BV: 08/62

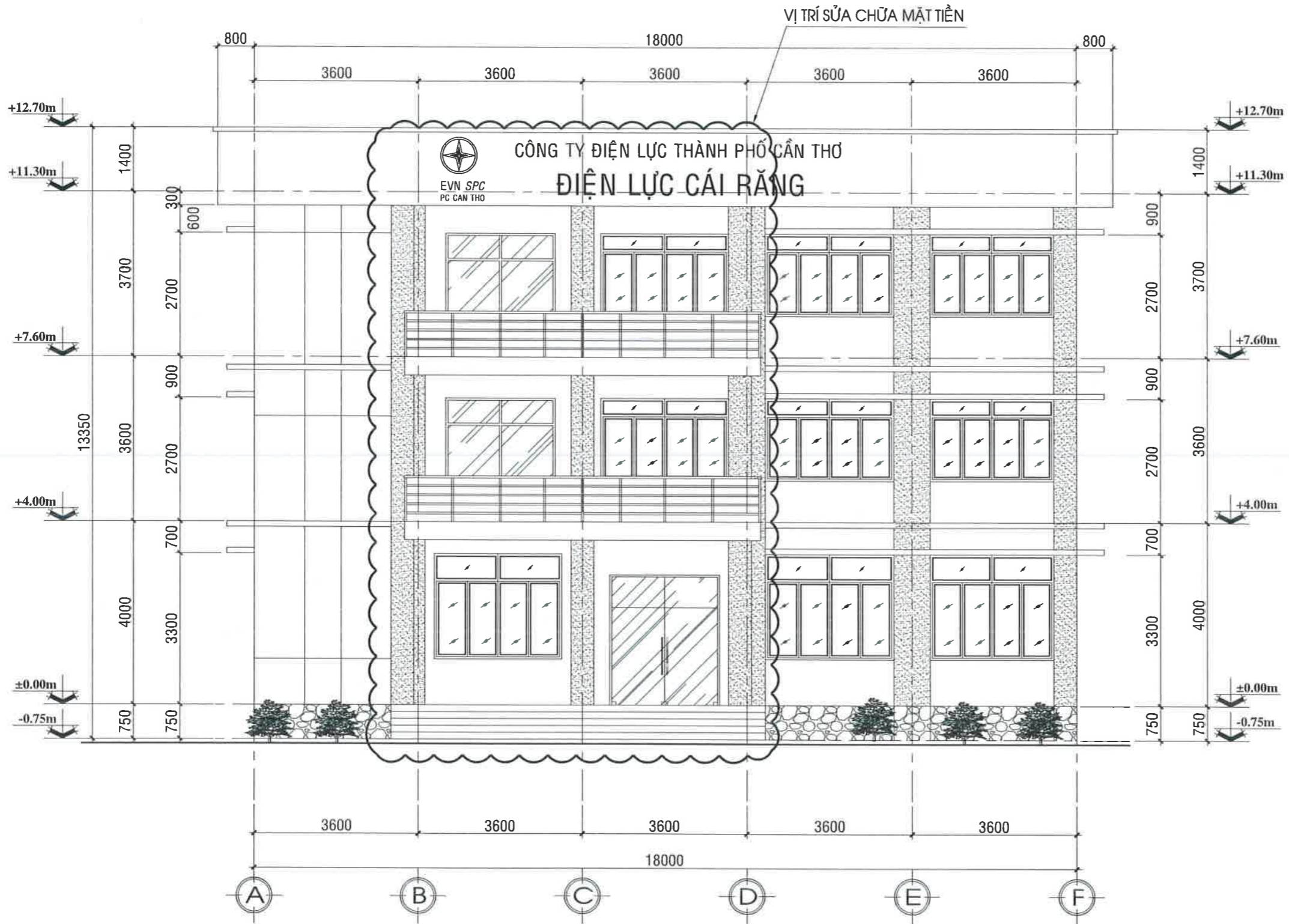

MẶT ĐỨNG CHÍNH HIỆN TRẠNG; TL: 1/100

CHỦ ĐẦU TƯ (INVESTOR)
CÔNG TY ĐIỆN LỰC THÀNH PHỐ CẦN THƠ
 NGUYỄN CHÍ NHƠN

THẨM TRA THIẾT KẾ (Design Examination of Consultant)
 ADD: / FAX: / TEL: /

GHI CHÚ (Note)
 - KHI THI CÔNG CÁC ĐƠN VỊ THI CÔNG PHẢI KẾT HỢP BẢN VẼ CỦA TẤT CẢ CÁC BỘ MÔN: KIẾN TRÚC, KẾT CẤU, ĐIỆN, NƯỚC...
 - KIỂM TRA KÍCH THƯỚC THỰC TẾ SO VỚI BẢN VẼ KHI THI CÔNG CÁC HẠNG MỤC. NẾU CÓ SỰ KHÁC BIỆT LỚN PHẢI BÁO NGAY CHO ĐƠN VỊ THIẾT KẾ VÀ CHỦ ĐẦU TƯ ĐỂ XỬ LÝ.

ĐƠN VỊ TƯ VẤN THIẾT KẾ (design engineer)
CÔNG TY TNHH KIẾN TRÚC CAVICAD
 GIÁM ĐỐC (Director)
 K.S. TRƯƠNG HOÀI THANH
 CHỦ TRÌ THIẾT KẾ (Presided Designed)

KTS. TRẦN THANH HÙNG
 THIẾT KẾ (Designed)
 K.S. TRẦN PHONG KHÁNH
 KIỂM (Checked by)
 K.S. TRƯƠNG HOÀI THANH

TÊN CÔNG TRÌNH (Project Title)
SỬA CHỮA NHÀ LÀM VIỆC ĐIỆN LỰC CÁI RĂNG
 ĐỊA ĐIỂM XÂY DỰNG (Site):
 SỐ 16A, KHU VỰC 1, P. CÁI RĂNG, TP. CẦN THƠ
 HẠNG MỤC (Item)
SỬA CHỮA
 TÊN BẢN VẼ (Drawing Title)
MĐ CHÍNH HIỆN TRẠNG
 HOÀN THÀNH (Completion) 04/2026 KÝ HIỆU (Drawing No.) BV: 09/62

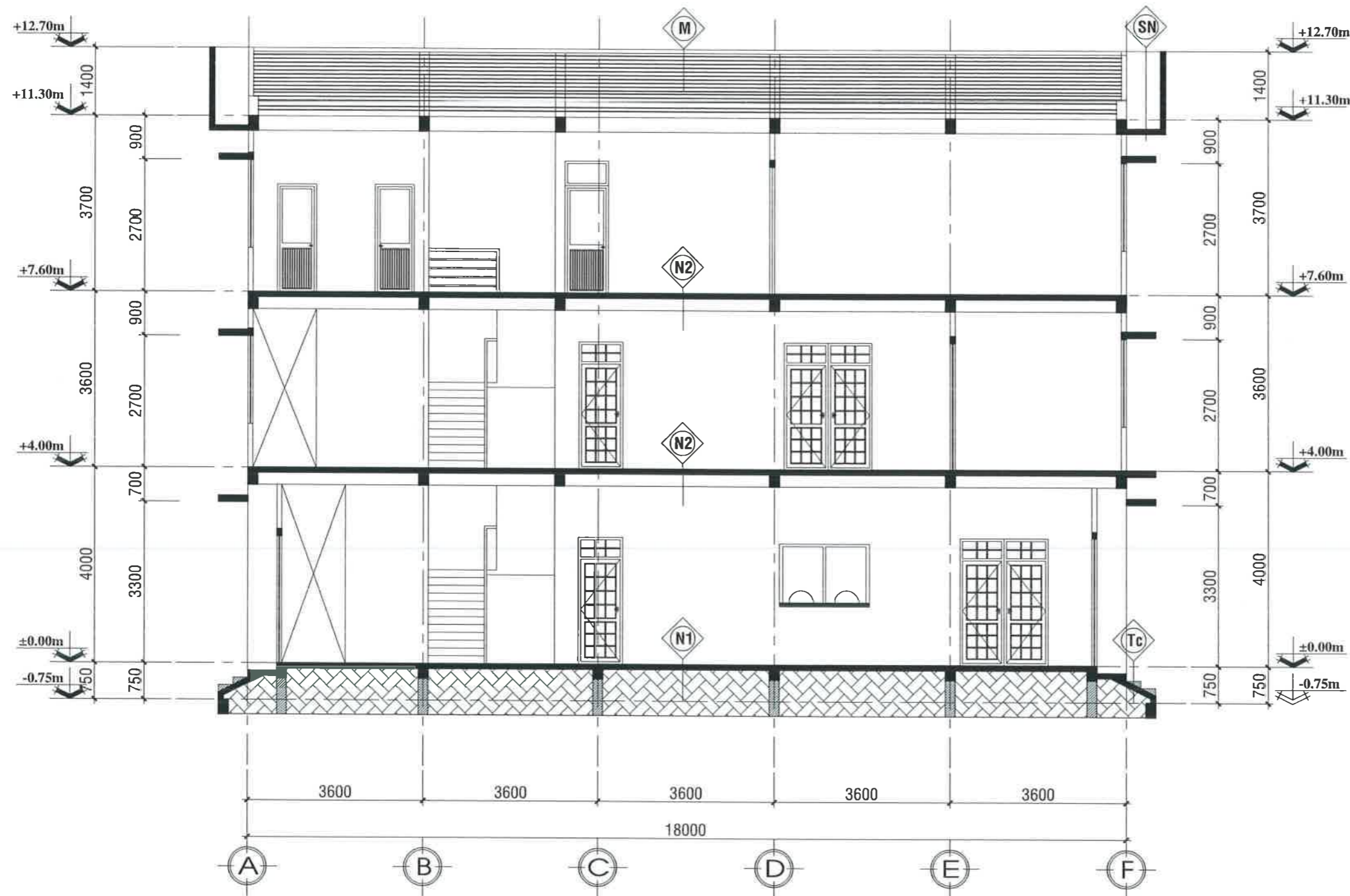

MẶT CẮT A-A HIỆN TRẠNG; TL: 1/100

(N2)

- SÀN LÁT GẠCH CERAMIC 600X600MM
- LỚP VỮA LÓT MẮC 75 DÀY 20MM
- SÀN BTCT ĐÁ 1X2
- LỚP VỮA TRÁT TRẦN MẮC 75 DÀY 15MM
- TRÉT MATIT, SƠN NƯỚC 03 LỚP MÀU TRẮNG

(Wc)

- SÀN LÁT GẠCH CERAMIC NHĂM 250X250MM
- LỚP VỮA LÓT MẮC 75 DÀY 20MM
- TẠO DỐC VỀ PHÍA PHỂU THU NƯỚC, $i=1\%$
- QUÉT 03 LỚP FLINKOTE CHỐNG THẤM
- SÀN BTCT ĐÁ 1X2
- ĐÓNG TRẦN THẠCH CAO KHUNG NHÔM NỔI

(Tc)

- ỐP, LÁT ĐÁ GRANITE CHO BẬC CẤP
- LỚP VỮA LÓT MẮC 75, DÀY 20MM
- BẬC CẤP XÂY GẠCH THÈ MẮC 75
- ĐẠN BTCT ĐÁ 1X2
- LỚP CÁT SAN LẤP ĐẦM CHẶT $K \geq 0.95$
- LỚP ĐẤT TỰ NHIÊN DỌN SẠCH

(SN)

- LĂNG VỮA XI MẮNG MẮC 75, DÀY 30MM
- TẠO DỐC VỀ PHÍA PHỂU THU NƯỚC $i=1\%$
- QUÉT 03 LỚP FLINKOTE CHỐNG THẤM
- SÀN BTCT ĐÁ 1X2 MẮC 200
- VỮA TRÁT TRẦN MẮC 75 DÀY 15MM
- TRÉT MATIT, SƠN NƯỚC 03 LỚP

(M)

- MÁI LỢP TOLE PU DÀY 0.45M
- XÀ GỖ THÉP MẠ KẼM 50x100x1.4mm
- KÈO BTCT - XEM KẾT CẤU
- ĐÓNG TRẦN THẠCH CAO KHUNG NHÔM NỔI

CHỦ ĐẦU TƯ (INVESTOR)
CÔNG TY ĐIỆN LỰC THÀNH PHỐ CẦN THƠ
 Nguyễn Chí Nhơn

THẨM TRA THIẾT KẾ (Design Examination of Consultant)

ADD: / FAX: / TFI: / FAX:

GHI CHÚ (Note)

- KHI THI CÔNG CÁC ĐƠN VỊ THI CÔNG PHẢI KẾT HỢP BẢN VẼ CỦA TẤT CẢ CÁC BỘ MÔN: KIẾN TRÚC, KẾT CẤU, ĐIỆN, NƯỚC...
- KIỂM TRA KÍCH THƯỚC THỰC TẾ SO VỚI BẢN VẼ KHI THI CÔNG CÁC HẠNG MỤC. NẾU CÓ SỰ KHÁC BIỆT LỚN PHẢI BÁO NGAY CHO ĐƠN VỊ THIẾT KẾ VÀ CHỦ ĐẦU TƯ ĐỂ XỬ LÝ.

ĐƠN VỊ TƯ VẤN THIẾT KẾ (design engineer)

CÔNG TY TNHH KIẾN TRÚC CAVICAD

ADD: 07 ĐƯỜNG SỐ 7, KHU TẾC TRƯỜNG ĐHYD CẦN THƠ
 PHƯỜNG TÂN AN, THÀNH PHỐ CẦN THƠ
 EMAIL: cavn@cavicad.com / TEL: 0939 799 793

GIÁM ĐỐC (Director)

CAVICAD
 THÀNH PHỐ CẦN THƠ

KS. TRƯỞNG HOÀI THANH
 CHỦ TRÌ THIẾT KẾ (Presided Designed)

[Signature]

KTS. TRẦN THANH HÙNG
 THIẾT KẾ (Designed)

[Signature]

KS. TRẦN PHONG KHÁNH
 KIỂM (Checked by)

[Signature]

KS. TRƯỞNG HOÀI THANH

TÊN CÔNG TRÌNH (Project Title)

SỬA CHỮA NHÀ LÀM VIỆC ĐIỆN LỰC CÁI RĂNG

ĐỊA ĐIỂM XÂY DỰNG (Site):
 SỐ 16A, KHU VỰC 1.P. CÁI RĂNG, TP. CẦN THƠ

HẠNG MỤC (Item)
SỬA CHỮA

TÊN BẢN VẼ (Drawing Title)

MẶT CẮT A-A HIỆN TRẠNG

HOÀN THÀNH (Completion) 04/2026 KÝ HIỆU (Drawing No.) BV: 10/62

PHẦN SỬA CHỮA

CÔNG TY TNHH KIẾN TRÚC CAVICAD

67 ĐƯỜNG SỐ 1, KHU TĐC TRƯỜNG ĐHYD CẦN THƠ,
PHƯỜNG TÂN AN, THÀNH PHỐ CẦN THƠ
Email: cavicaddecor@gmail.com ĐT: 0939 799793



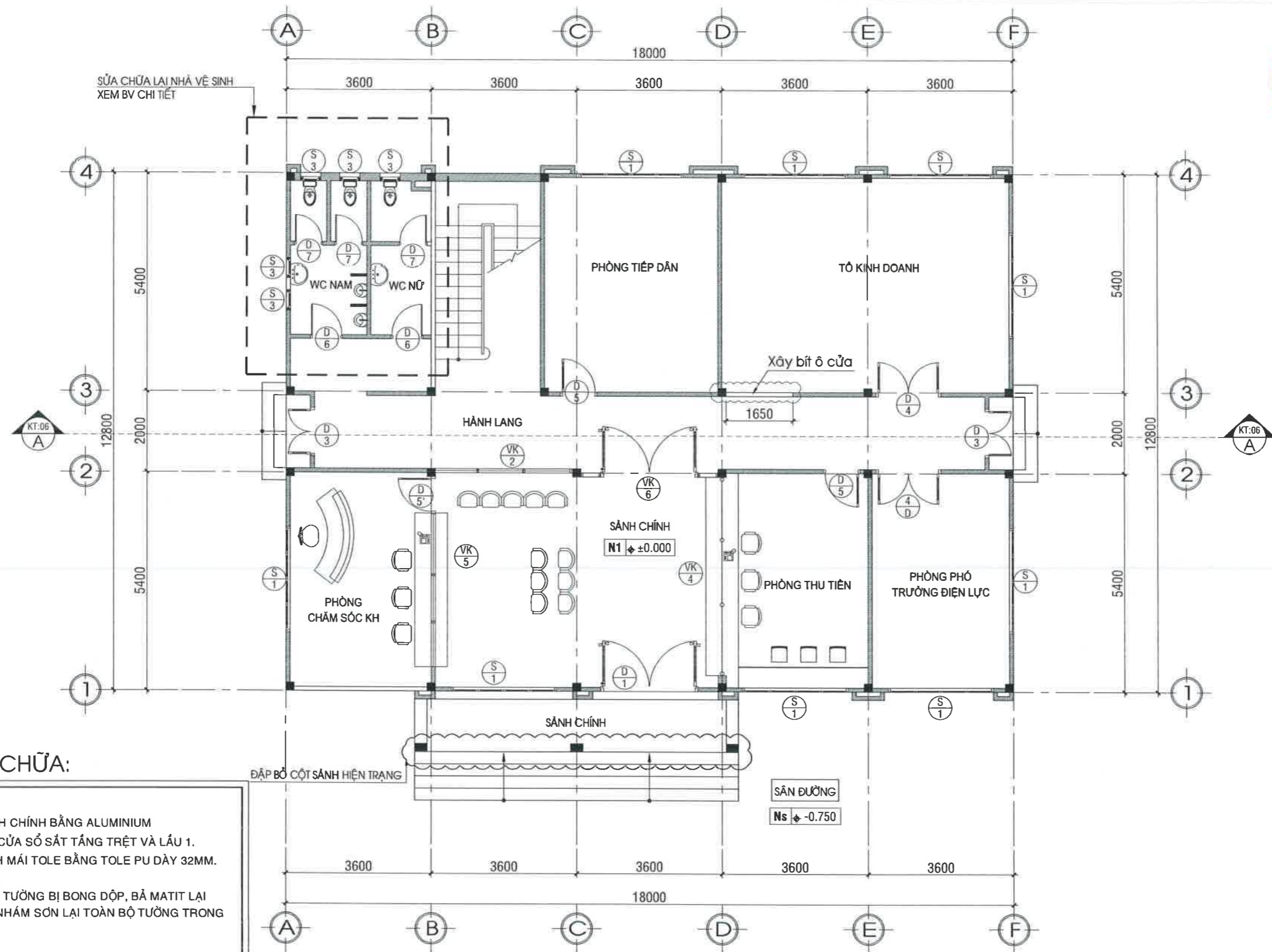

NỘI DUNG SỬA CHỮA:

- 1/ SỬA CHỮA MẶT TIỀN
- 2/ SỬA CHỮA MÁI CHE SÂN CHÍNH BẰNG ALUMINIUM
- 3/ SƠN LẠI CÁC CỬA ĐI VÀ CỬA SỔ SẮT TẦNG TRỆT VÀ LẦU 1.
- 4/ PHỤC HỒI 50% DIỆN TÍCH MÁI TOLE BẰNG TOLE PU DÀY 32MM.
- 5/ CHỐNG THẤM LẠI SÊ NÔ.
- 6/ CAO SƠN 20% DIỆN TÍCH TƯỜNG BỊ BONG DỘP, BẢ MATIT LẠI 20% TƯỜNG ĐÁ CAO, CHÀ NHÁM SƠN LẠI TOÀN BỘ TƯỜNG TRONG VÀ NGOÀI NHÀ.
- 7/ NHÀ VỆ SINH:
 - + HÚT BỂ TỰ HOẠI
 - + PHỤC HỒI TOÀN BỘ THIẾT BỊ.
 - + PHỤC HỒI CỬA ĐI D6, D7 VÀ S3.
 - + SỬA CHỮA GẠCH NÉN VÀ GẠCH ỐP TƯỜNG.
 - + LÀM LẠI HỆ THỐNG CẤP NƯỚC, SỬA CHỮA CÁC ĐÈN.
 - + THÁO DỖ VÀ SỬA CHỮA LẠI TRẦN NỔI 600x600MM.
- 8/ CẦU THANG:
 - + SƠN LẠI LAN CAN CẦU THANG SẮT.
 - + PHỤC HỒI TOÀN BỘ GẠCH LÁT CẦU THANG BẰNG ĐÁ GRANITE
- 9/ PHỤC HỒI ĐÈN CÁC PHÒNG ĐANG BỊ HƯ HỎNG.
- 10/ SỬA CHỮA NỀN GẠCH PHÒNG TIẾP DẪN + TỔ KINH DOANH.



- ĐÈN SỬA CHỮA:**
- TẦNG TRỆT:**
- + HÀNH LANG: 05 LED D300
 - + PHÒNG TIẾP DẪN: 02 BỘ ĐÈN ĐÔI 1.2M
 - + PHÒNG P. TRƯỞNG ĐIỆN LỰC: 02 BỘ ĐÈN ĐÔI 1.2M
 - + TỔ KINH DOANH: 04 BỘ ĐÈN ĐÔI 1.2M



CHỦ ĐẦU TƯ (INVESTOR)

CÔNG TY ĐIỆN LỰC THÀNH PHỐ CẦN THƠ

THẨM TRA THIẾT KẾ (Design Examination of Consultant)

ADD: / FAX:

TEL: /

GHI CHÚ (Note)

- KHI THI CÔNG CÁC ĐƠN VỊ THI CÔNG PHẢI KẾT HỢP BẢN VẼ CỦA TẤT CẢ CÁC BỘ MÔN: KIẾN TRÚC, KẾT CẤU, ĐIỆN, NƯỚC...
- KIỂM TRA KÍCH THƯỚC THỰC TẾ SO VỚI BẢN VẼ KHI THI CÔNG CÁC HẠNG MỤC. NẾU CÓ SỰ KHÁC BIỆT LỚN PHẢI BÁO NGAY CHO ĐƠN VỊ THIẾT KẾ VÀ CHỦ ĐẦU TƯ ĐỂ XỬ LÝ.

ĐƠN VỊ TƯ VẤN THIẾT KẾ (design engineer)

CÔNG TY TNHH KIẾN TRÚC CAVICAD

GIÁM ĐỐC (Director)

ADD: 67 ĐƯỜNG SỐ 1, KHU TỐC TRƯỜNG ĐHYD CẦN THƠ, PHƯỜNG TÂN AN, THÀNH PHỐ CẦN THƠ

EMAIL: caviceditor@gmail.com / TEL: 0939 799 793

KS. TRƯỞNG HOÀI THANH

CHỦ TRÌ THIẾT KẾ (Presided Designed)

KTS. TRẦN THANH HÙNG

THIẾT KẾ (Designed)

KS. TRẦN PHONG KHÁNH

KIỂM (Checked by)

KS. TRƯỞNG HOÀI THANH

TÊN CÔNG TRÌNH (Project Title)

SỬA CHỮA NHÀ LÀM VIỆC ĐIỆN LỰC CÁI RĂNG

ĐỊA ĐIỂM XÂY DỰNG (Site): SỐ 16A, KHU VỰC 1, P. CÁI RĂNG, TP. CẦN THƠ

HẠNG MỤC (Item)

SỬA CHỮA

TÊN BẢN VẼ (Drawing Title)

MẶT BẰNG TRỆT SỬA CHỮA

HOÀN THÀNH (Completion) 04/2026 KÝ HIỆU (Drawing No.) BV: 11/62

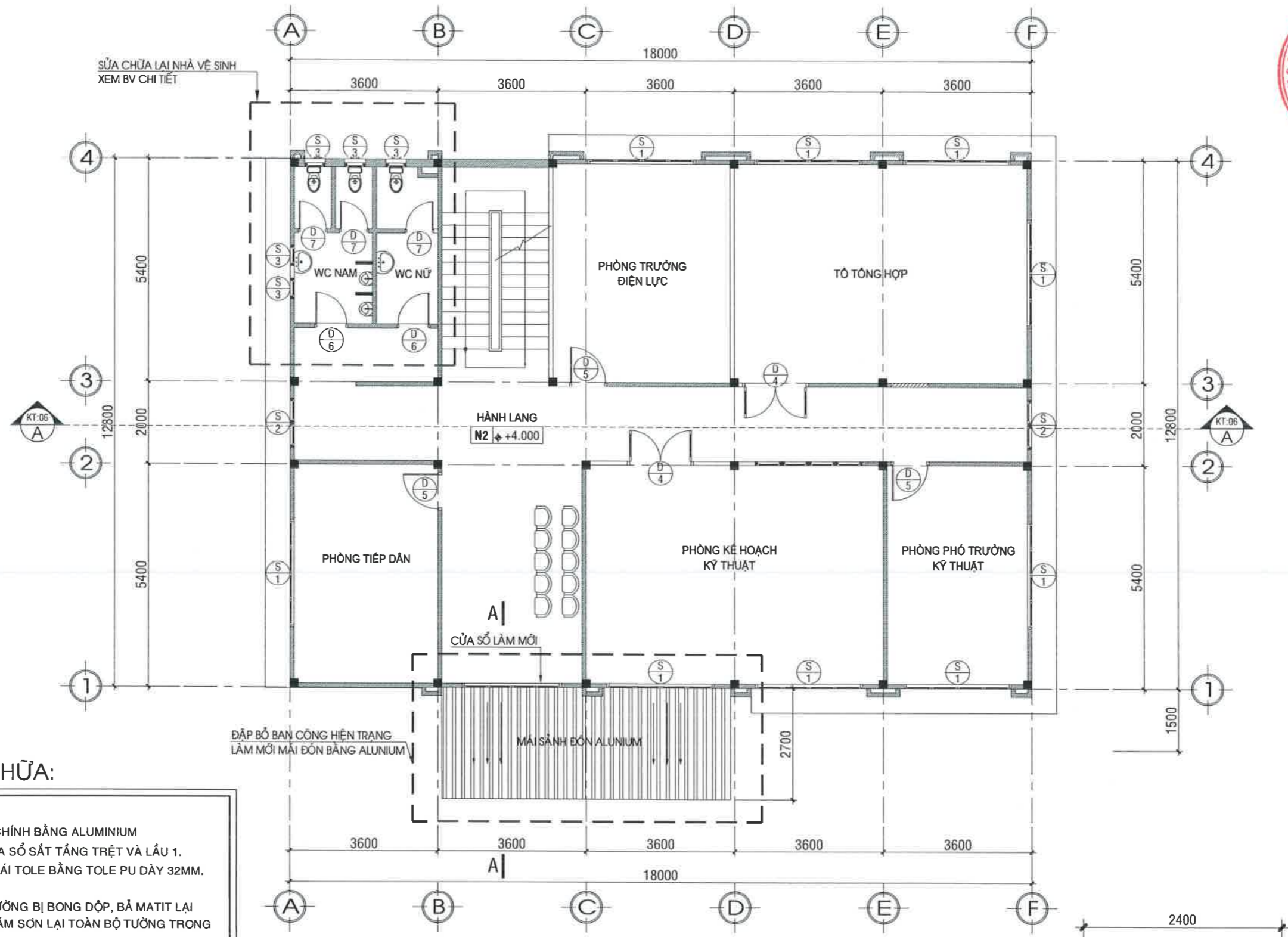

NỘI DUNG SỬA CHỮA:

- 1/ SỬA CHỮA MẶT TIỀN
- 2/ SỬA CHỮA MÁI CHE SẴN CHÍNH BẰNG ALUMINIUM
- 3/ SƠN LẠI CÁC CỬA ĐI VÀ CỬA SỔ SẮT TẮNG TRỆT VÀ LẦU 1.
- 4/ PHỤC HỒI 50% DIỆN TÍCH MÁI TOLE BẰNG TOLE PU DÀY 32MM.
- 5/ CHỐNG THẤM LẠI SÊ NÔ.
- 6/ CẠO SƠN 20% DIỆN TÍCH TƯỜNG BỊ BONG DỘP, BẢ MATIT LẠI 20% TƯỜNG ĐÃ CẠO, CHÀ NHÁM SƠN LẠI TOÀN BỘ TƯỜNG TRONG VÀ NGOÀI NHÀ.
- 7/ NHÀ VỆ SINH:
 - + HÚT BỂ TỰ HOẠI
 - + PHỤC HỒI TOÀN BỘ THIẾT BỊ.
 - + PHỤC HỒI CỬA ĐI D6, D7 VÀ S3.
 - + SỬA CHỮA GẠCH NỀN VÀ GẠCH ỐP TƯỜNG.
 - + LÀM LẠI HỆ THỐNG CẤP NƯỚC, SỬA CHỮA CÁC ĐÈN.
 - + THÁO DỖ VÀ SỬA CHỮA LẠI TRẦN NỔI 600x600MM.
- 8/ CẦU THANG:
 - + SƠN LẠI LAN CAN CẦU THANG SẮT.
 - + PHỤC HỒI TOÀN BỘ GẠCH LÁT CẦU THANG BẰNG ĐÁ GRANITE
- 9/ PHỤC HỒI ĐÈN CÁC PHÒNG ĐANG BỊ HƯ HỎNG.
- 10/ SỬA CHỮA NỀN GẠCH PHÒNG TIẾP DẪN + TỔ KINH DOANH.

MẶT BẰNG LẦU 1 SỬA CHỮA; TL: 1/100

- ĐÈN SỬA CHỮA:**
- LẦU 1:**
- + CẦU THANG: 02 BÔNG 1.2M
 - + HÀNH LANG: 08 LED D300
 - + PHÒNG KHKT: 06 BỘ ĐÈN ĐÔI 1.2M
 - + PHÒNG TCKT: 04 BỘ ĐÈN ĐÔI 1.2M
 - + PHÒNG TIẾP DẪN: 02 BỘ ĐÈN ĐÔI 1.2M VÀ LẮP THÊM 1 QUẠT HÚT

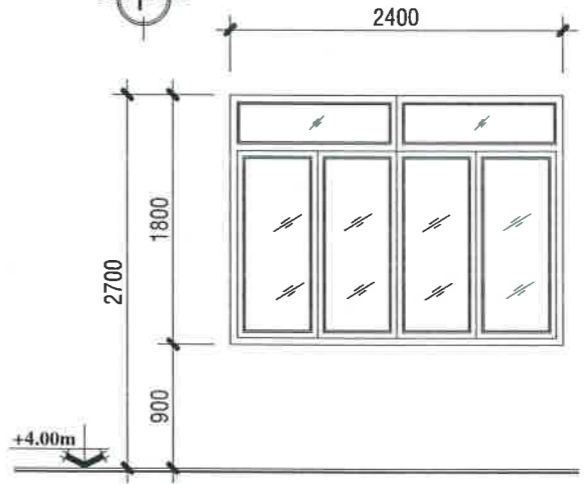

CHỦ ĐẦU TƯ (INVESTOR)

THẨM TRA THIẾT KẾ (Design Examination of Consultant)

ADD: / FAX:

TEL: /

GHI CHÚ (Note)

- KHI THI CÔNG CÁC ĐƠN VỊ THI CÔNG PHẢI KẾT HỢP BẢN VẼ CỦA TẤT CẢ CÁC BỘ MÔN: KIẾN TRÚC, KẾT CẤU, ĐIỆN, NƯỚC...

- KIỂM TRA KÍCH THƯỚC THỰC TẾ SO VỚI BẢN VẼ KHI THI CÔNG CÁC HẠNG MỤC. NẾU CÓ SỰ KHÁC BIỆT LỚN PHẢI BÁO NGAY CHO ĐƠN VỊ THIẾT KẾ VÀ CHỦ ĐẦU TƯ ĐỂ XỬ LÝ.

ĐƠN VỊ TƯ VẤN THIẾT KẾ (design engineer)

CÔNG TY TNHH KIẾN TRÚC CAVICAD

ADD: 16 ĐƯỜNG SỐ 1, KHU TẬP TRƯỞNG ĐHYD CẦN THƠ PHƯỜNG TÂN AN, THÀNH PHỐ CẦN THƠ

EMAIL: cavicaddec@gmail.com / TEL: 0939 799 793

GIÁM ĐỐC (Director)

TRẦN PHONG KHÁNH

KS. TRƯỞNG HOÀI THANH

CHỦ TRÌ THIẾT KẾ (Presided Designed)

KTS. TRẦN THANH HÙNG

THIẾT KẾ (Designed)

KS. TRẦN PHONG KHÁNH

KIỂM (Checked by)

KS. TRƯỞNG HOÀI THANH

TÊN CÔNG TRÌNH (Project Title)

SỬA CHỮA NHÀ LÀM VIỆC ĐIỆN LỰC CÁI RĂNG

ĐỊA ĐIỂM XÂY DỰNG (Site): SỐ 16A, KHU VỰC 1, P. CÁI RĂNG, TP. CẦN THƠ

HẠNG MỤC (Item)

SỬA CHỮA

TÊN BẢN VẼ (Drawing Title)

MB LẦU 1 SỬA CHỮA

HOÀN THÀNH (Completion) 04/2026

KÝ HIỆU (Drawing No.) BV: 12/62

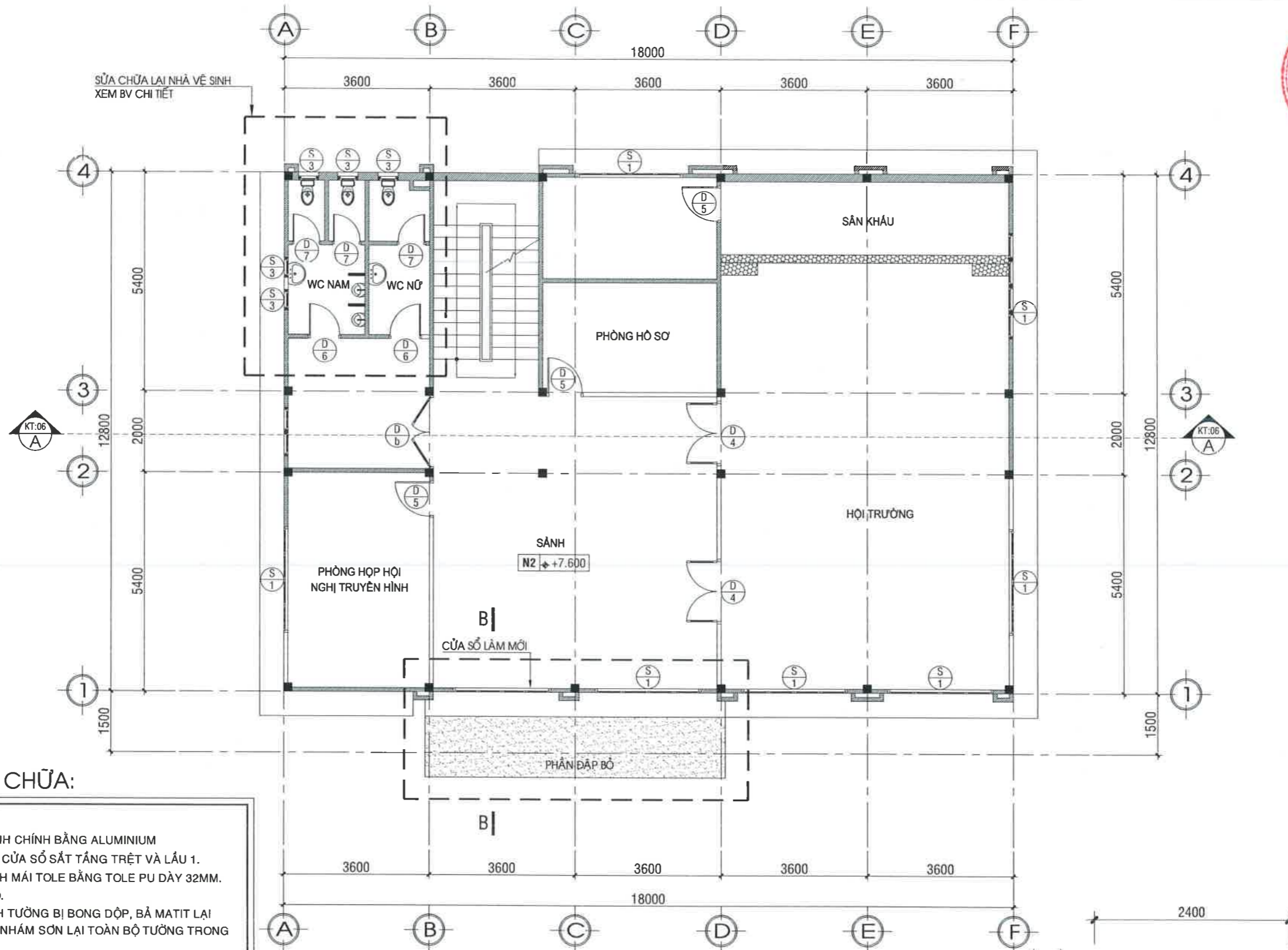

NỘI DUNG SỬA CHỮA:

- 1/ SỬA CHỮA MẶT TIỀN
- 2/ SỬA CHỮA MÁI CHE SÂN CHÍNH BẰNG ALUMINIUM
- 3/ SƠN LẠI CÁC CỬA ĐI VÀ CỬA SỔ SẮT TẮNG TRỆT VÀ LẦU 1.
- 4/ PHỤC HỒI 50% DIỆN TÍCH MÁI TOLE BẰNG TOLE PU DÀY 32MM.
- 5/ CHỐNG THẤM LẠI SÊ NÔ.
- 6/ CAO SƠN 20% DIỆN TÍCH TƯỜNG BỊ BONG DỘP, BẢ MATIT LẠI 20% TƯỜNG ĐÁ CAO, CHÀ NHÁM SƠN LẠI TOÀN BỘ TƯỜNG TRONG VÀ NGOÀI NHÀ.
- 7/ NHÀ VỆ SINH:
 - + HÚT BỂ TỰ HOẠI
 - + PHỤC HỒI TOÀN BỘ THIẾT BỊ.
 - + PHỤC HỒI CỬA ĐI D6, D7 VÀ S3.
 - + SỬA CHỮA GẠCH NÉN VÀ GẠCH ỐP TƯỜNG.
 - + LÀM LẠI HỆ THỐNG CẤP NƯỚC, SỬA CHỮA CÁC ĐÈN.
 - + THÁO DỖ VÀ SỬA CHỮA LẠI TRẦN NỔI 600x600MM.
- 8/ CẦU THANG:
 - + SƠN LẠI LAN CAN CẦU THANG SẮT.
 - + PHỤC HỒI TOÀN BỘ GẠCH LÁT CẦU THANG BẰNG ĐÁ GRANITE
- 9/ PHỤC HỒI ĐÈN CÁC PHÒNG ĐANG BỊ HƯ HỎNG.
- 10/ SỬA CHỮA NÉN GẠCH PHÒNG TIẾP ĐÀN + TỔ KINH DOANH.

MẶT BẰNG LẦU 2 SỬA CHỮA; TL: 1/100

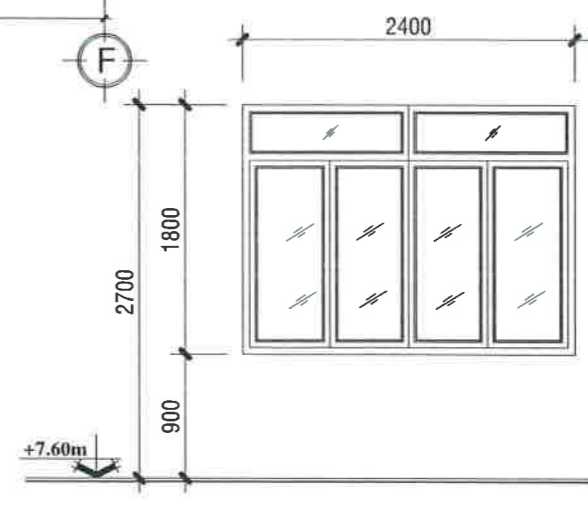

CHỦ ĐẦU TƯ (INVESTOR)

CÔNG TY ĐIỆN LỰC THÀNH PHỐ CẦN THƠ

ADD: / FAX:

THẨM TRA THIẾT KẾ (Design Examination of Consultant)

NGUYỄN CHÍ NHƠN

ADD: / FAX:

GHI CHÚ (Note)

- KHI THI CÔNG CÁC ĐƠN VỊ THI CÔNG PHẢI KẾT HỢP BẢN VẼ CỦA TẤT CẢ CÁC BỘ MÔN: KIẾN TRÚC, KẾT CẤU, ĐIỆN, NƯỚC...

- KIỂM TRA KÍCH THƯỚC THỰC TẾ SO VỚI BẢN VẼ KHI THI CÔNG CÁC HẠNG MỤC. NẾU CÓ SỰ KHÁC BIỆT LỚN PHẢI BÁO NGAY CHO ĐƠN VỊ THIẾT KẾ VÀ CHỦ ĐẦU TƯ ĐỂ XỬ LÝ.

ĐƠN VỊ TƯ VẤN THIẾT KẾ (design engineer)

CÔNG TY TNHH KIẾN TRÚC CAVICAD

ADD: 62 ĐƯỜNG SỐ 1, KHU TỘC TRƯỞNG ĐHYD CẦN THƠ, PHƯỜNG TÂN AN, THÀNH PHỐ CẦN THƠ

EMAIL: cavicad@rediffmail.com / TEL: 0939 799 793

GIÁM ĐỐC (Director)

CAVICAD

THÀNH PHỐ CẦN THƠ

KS. TRƯỞNG HOÀI THANH

CHỦ TRÌ THIẾT KẾ (Presided Designed)

KTS. TRẦN THANH HÙNG

THIẾT KẾ (Designed)

KS. TRẦN PHONG KHÁNH

KIỂM (Checked by)

KS. TRƯỞNG HOÀI THANH

TÊN CÔNG TRÌNH (Project Title)

SỬA CHỮA NHÀ LÀM VIỆC ĐIỆN LỰC CÁI RĂNG

ĐỊA ĐIỂM XÂY DỰNG (Site): SỐ 16A, KHU VỰC 1, P. CÁI RĂNG, TP. CẦN THƠ

HẠNG MỤC (Item)

SỬA CHỮA

TÊN BẢN VẼ (Drawing Title)

MB LẦU 2 SỬA CHỮA

HOÀN THÀNH (Completion) 04/2026

KÝ HIỆU (Drawing No.) BV: 13/62

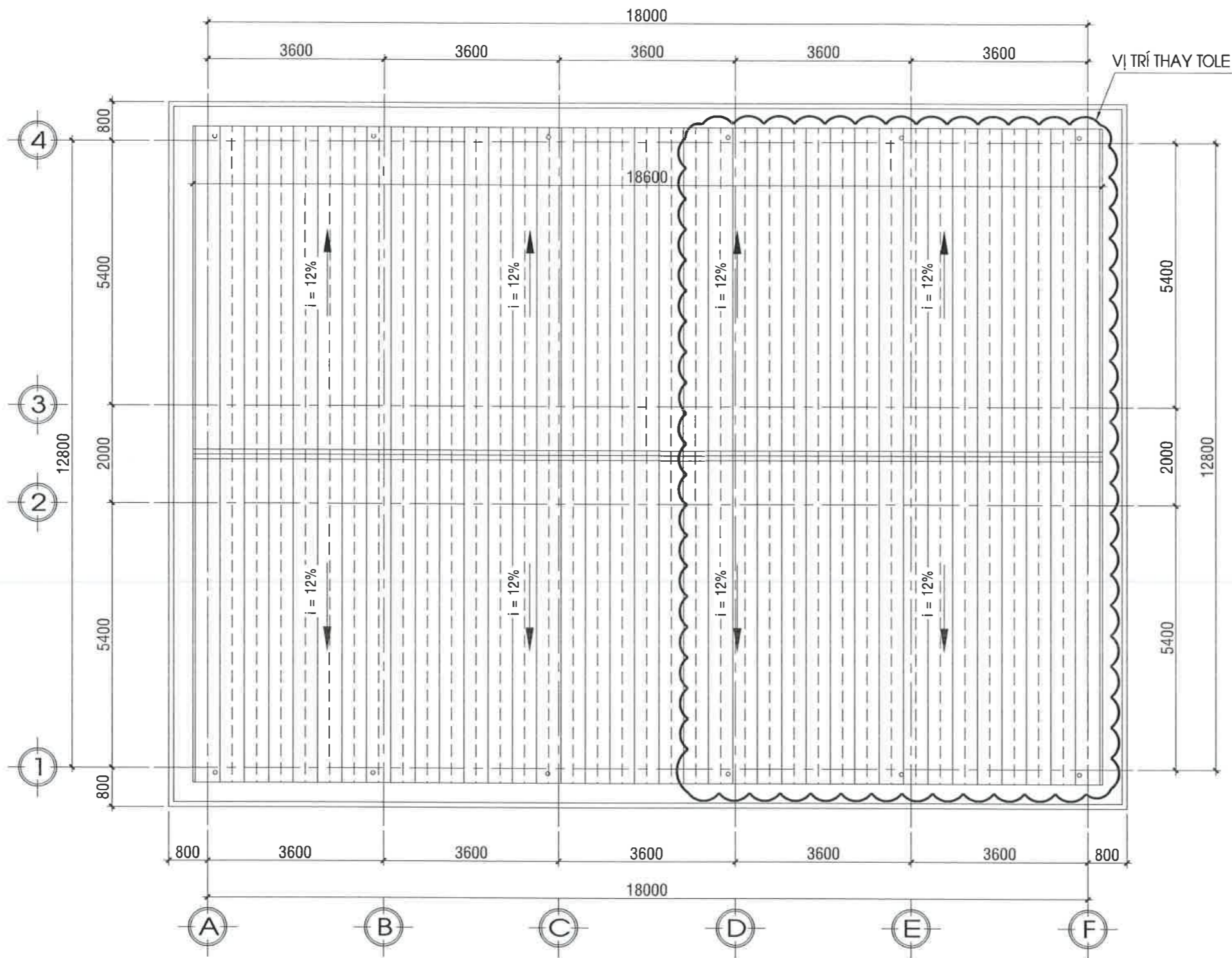

MẶT BẰNG MÁI SỬA CHỮA; TL: 1/100

GHI CHÚ: MÁI

1. THAY 50% DIỆN TÍCH TOLE MÁI TẠI CÁC VỊ TRÍ THẮM DỘT BẰNG TOLE SÓNG VUÔNG PU DÀY 32MM.

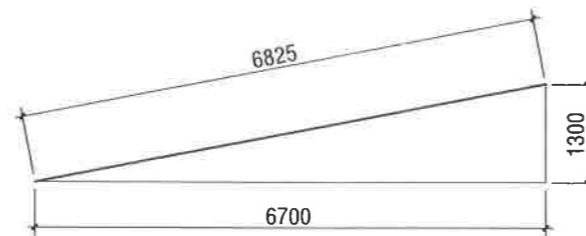

ĐỘ DỐC MÁI TOLE PU

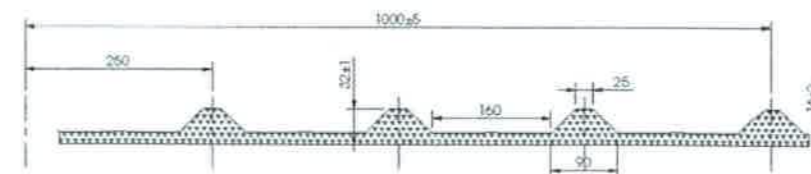

CHI TIẾT MẶT CẮT TOLE PU



THẨM TRA THIẾT KẾ
(Design Examination of Consultant)

ADD :
TEL : / FAX :

GHI CHÚ (Note)

- KHI THI CÔNG CÁC ĐƠN VỊ THI CÔNG PHẢI KẾT HỢP BẢN VẼ CỦA TẤT CẢ CÁC BỘ MÔN: KIẾN TRÚC, KẾT CẤU, ĐIỆN, NƯỚC...
- KIỂM TRA KÍCH THƯỚC THỰC TẾ SO VỚI BẢN VẼ KHI THI CÔNG CÁC HẠNG MỤC. NẾU CÓ SỰ KHÁC BIỆT LỚN PHẢI BÁO NGAY CHO ĐƠN VỊ THIẾT KẾ VÀ CHỦ ĐẦU TƯ ĐỂ XỬ LÝ.

ĐƠN VỊ TƯ VẤN THIẾT KẾ
(design engineer)

**CÔNG TY TNHH KIẾN TRÚC
CAVICAD**



KS. TRƯƠNG HOÀI THANH
CHỦ TRÌ THIẾT KẾ (Presided Designed)

KTS. TRẦN THANH HÙNG
THIẾT KẾ (Designed)

KS. TRẦN PHONG KHÁNH
KIỂM (Checked by)

KS. TRƯƠNG HOÀI THANH

TÊN CÔNG TRÌNH (Project Title)
**SỬA CHỮA NHÀ LÀM VIỆC
ĐIỆN LỰC CÁI RĂNG**

ĐỊA ĐIỂM XÂY DỰNG (Site):
SỐ 16A, KHU VỰC 1, P. CÁI RĂNG, TP. CẦN THƠ
HẠNG MỤC (Item)

SỬA CHỮA

TÊN BẢN VẼ (Drawing Title)

MB MÁI SỬA CHỮA

HOÀN THÀNH (Completion) 04/2026 KÝ HIỆU (Drawing No.) BV: 14/62

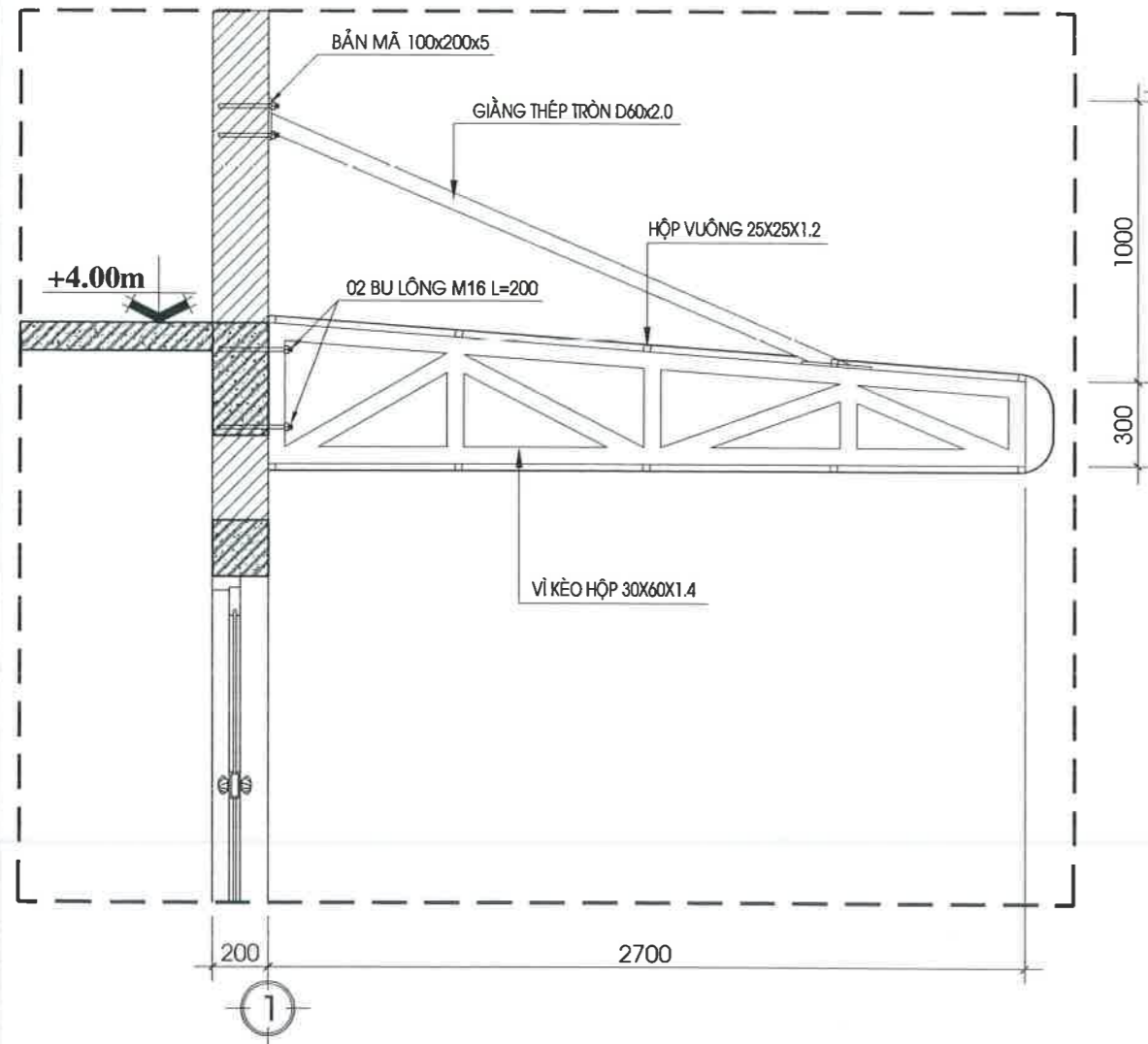

MẶT CẮT MÁI ĐÓN ALUMINIUM; TL: 1/25

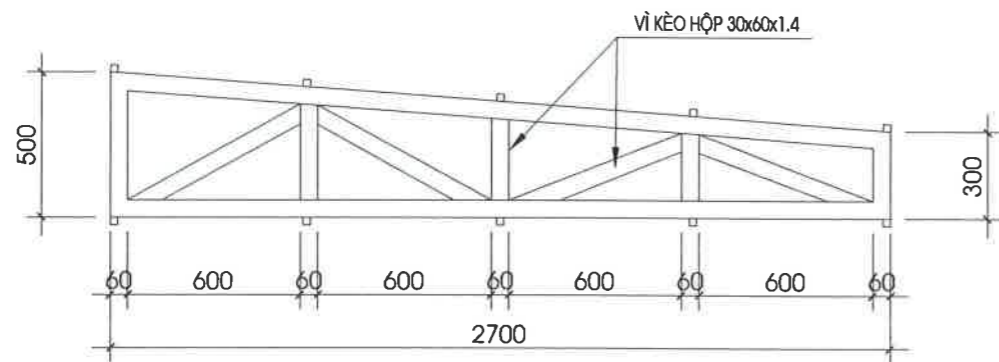

**CHI TIẾT VỊ KÈO
SL: 04CK ; TL: 1/25**

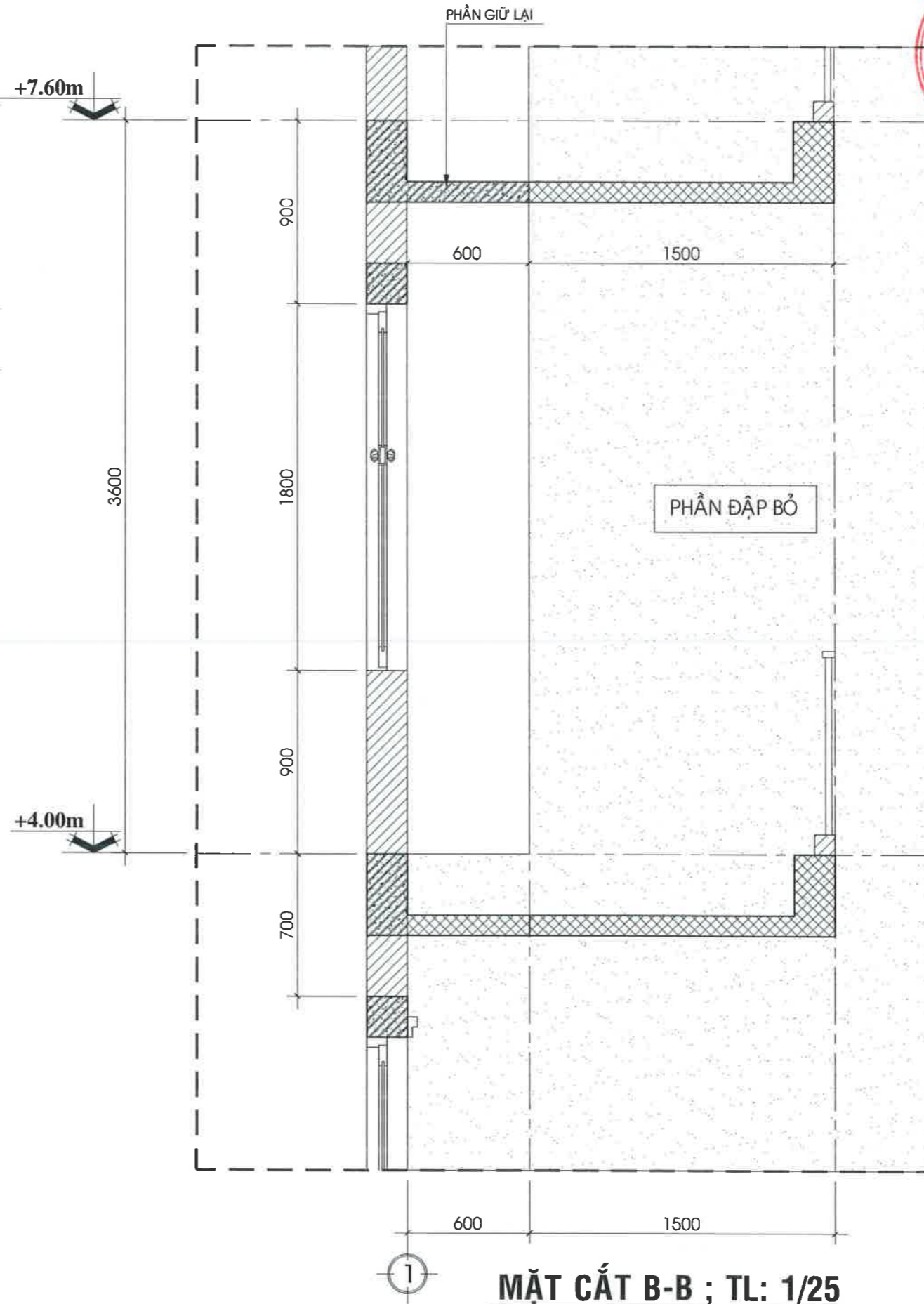

MẶT CẮT B-B ; TL: 1/25

CHỦ ĐẦU TƯ (INVESTOR)
CÔNG TY ĐIỆN LỰC THÀNH PHỐ CẦN THƠ
 NGUYỄN CHÍ NHƠN

THẨM TRA THIẾT KẾ (Design Examination of Consultant)

ADD: / FAX:

GHI CHÚ (Note)

- KHI THI CÔNG CÁC ĐƠN VỊ THI CÔNG PHẢI KẾT HỢP BẢN VẼ CỦA TẤT CẢ CÁC BỘ MÔN: KIẾN TRÚC, KẾT CẤU, ĐIỆN, NƯỚC...
- KIỂM TRA KÍCH THƯỚC THỰC TẾ SO VỚI BẢN VẼ KHI THI CÔNG CÁC HẠNG MỤC. NẾU CÓ SỰ KHÁC BIỆT LỚN PHẢI BÁO NGAY CHO ĐƠN VỊ THIẾT KẾ VÀ CHỦ ĐẦU TƯ ĐỂ XỬ LÝ.

ĐƠN VỊ TƯ VẤN THIẾT KẾ (design engineer)

CÔNG TY TNHH KIẾN TRÚC CAVICAD

1.801.60806 CAVICAD
 03.939.799.793
 ĐƯỜNG SỐ 1 KHU TẬP TRÚNG ĐHYD CẦN THƠ
 PHƯỜNG TÂN AN, THÀNH PHỐ CẦN THƠ
 EMAIL: cav@cavicad.com / TEL: 0939 799 793
 GIÁM ĐỐC (Director)
CAVICAD
 THÀNH PHỐ CẦN THƠ

KS. TRƯƠNG HOÀI THANH

CHỦ TRÌ THIẾT KẾ (Presided Designed)

KTS. TRẦN THANH HÙNG

THIẾT KẾ (Designed)

KS. TRẦN PHONG KHÁNH

KIỂM (Checked by)

KS. TRƯƠNG HOÀI THANH

TÊN CÔNG TRÌNH (Project Title)

SỬA CHỮA NHÀ LÀM VIỆC ĐIỆN LỰC CÁI RĂNG

ĐỊA ĐIỂM XÂY DỰNG (Site):
 SỐ 16A, KHU VỰC 1, P. CÁI RĂNG, TP. CẦN THƠ
 HẠNG MỤC (Item)

SỬA CHỮA

TÊN BẢN VẼ (Drawing Title)

MẶT CẮT MÁI ĐÓN SỬA CHỮA

HOÀN THÀNH (Completion) 04/2026 KÝ HIỆU (Drawing No.) BV: 15/62

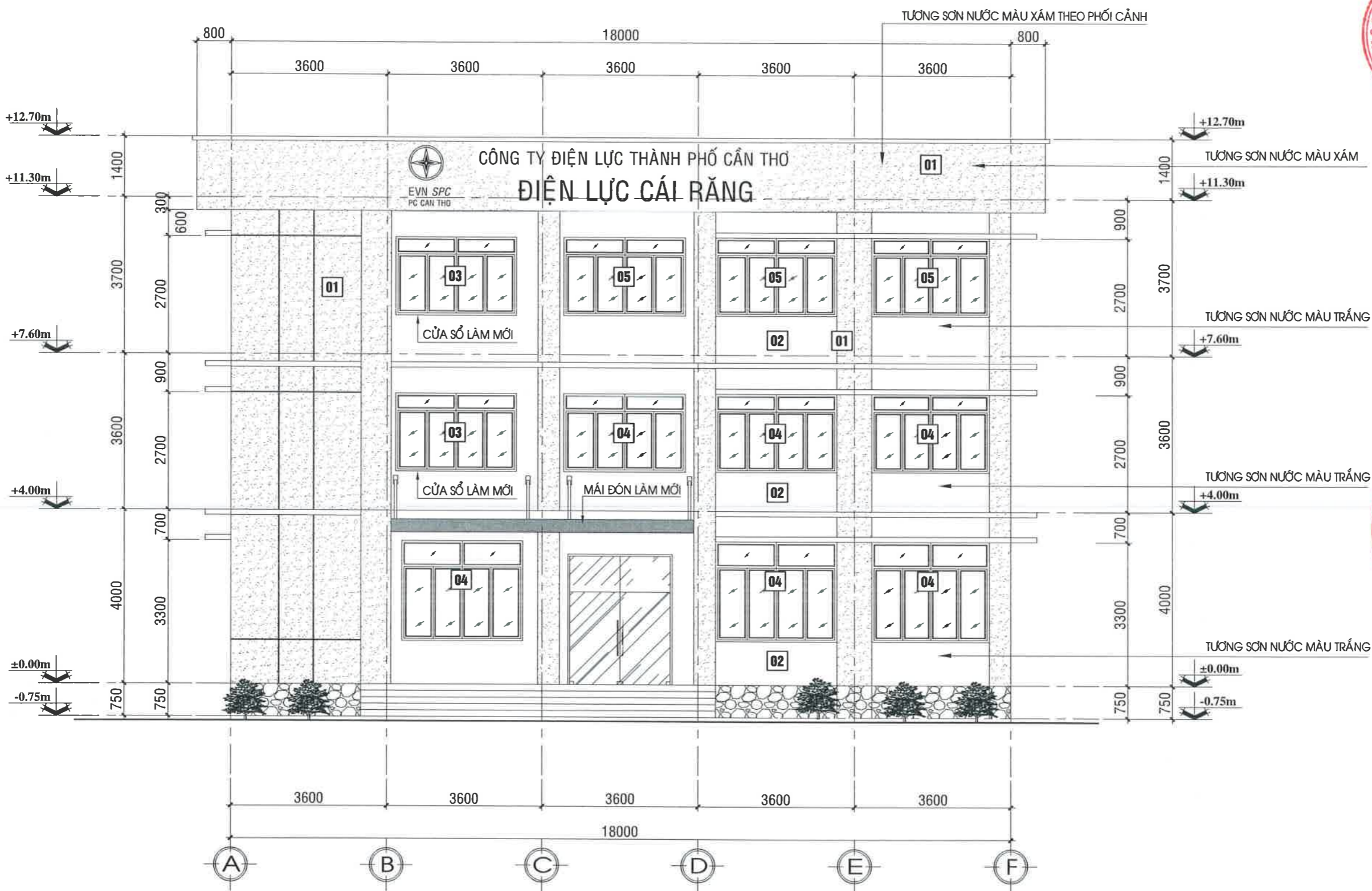

MẶT ĐỨNG CHÍNH SỬA CHỮA; TL: 1/100

- GHI CHÚ
- 01 TƯỜNG SƠN MÀU XÁM GI THEO PHỐI CẢNH
 - 02 TƯỜNG SƠN MÀU TRẮNG
 - 03 CỬA SỔ THAY MỚI
 - 04 CỬA SỔ SẮT SƠN LẠI MỚI
 - 05 CỬA SỔ NHỒM VÉ SINH LẠI

CHỦ ĐẦU TƯ (INVESTOR)
CÔNG TY ĐIỆN LỰC THÀNH PHỐ CẦN THƠ
 NGUYỄN CHỊ NHƠN

THẨM TRA THIẾT KẾ (Design Examination of Consultant)
 ADD: / FAX:

GHI CHÚ (Note)
 - KHI THI CÔNG CÁC ĐƠN VỊ THI CÔNG PHẢI KẾT HỢP BẢN VẼ CỦA TẤT CẢ CÁC BỘ MÔN: KIẾN TRÚC, KẾT CẤU, ĐIỆN, NƯỚC...
 - KIỂM TRA KÍCH THƯỚC THỰC TẾ SO VỚI BẢN VẼ KHI THI CÔNG CÁC HẠNG MỤC. NẾU CÓ SỰ KHÁC BIỆT LỚN PHẢI BÁO NGAY CHO ĐƠN VỊ THIẾT KẾ VÀ CHỦ ĐẦU TƯ ĐỂ XỬ LÝ.

ĐƠN VỊ TƯ VẤN THIẾT KẾ (design engineer)
CÔNG TY TNHH KIẾN TRÚC CAVICAD
 M.S.D.A. 1.801.608063-C
 ADD: 67 ĐƯỜNG SỐ 1, KHU TẬP TRƯỜNG ĐHYD CẦN THƠ, PHƯỜNG TÂN AN, THÀNH PHỐ CẦN THƠ
 EMAIL: cavicadco@gmail.com / TEL: 0939 799 793
 GIÁM ĐỐC (Director)

KS. TRƯƠNG HOÀI THANH
 CHỦ TRÌ THIẾT KẾ (Presided Designed)

KTS. TRẦN THANH HÙNG
 THIẾT KẾ (Designed)

KS. TRẦN PHONG KHÁNH
 KIỂM (Checked by)
 KS. TRƯƠNG HOÀI THANH

TÊN CÔNG TRÌNH (Project Title)
SỬA CHỮA NHÀ LÀM VIỆC ĐIỆN LỰC CÁI RĂNG

ĐỊA ĐIỂM XÂY DỰNG (Site):
 SỐ 16A, KHU VỰC 1, P. CÁI RĂNG, TP. CẦN THƠ
 HẠNG MỤC (Item)

SỬA CHỮA
 TÊN BẢN VẼ (Drawing Title)

MĐ CHÍNH SỬA CHỮA

HOÀN THÀNH (Completion) 04/2026 KÝ HIỆU (Drawing No.) BV: 16/62

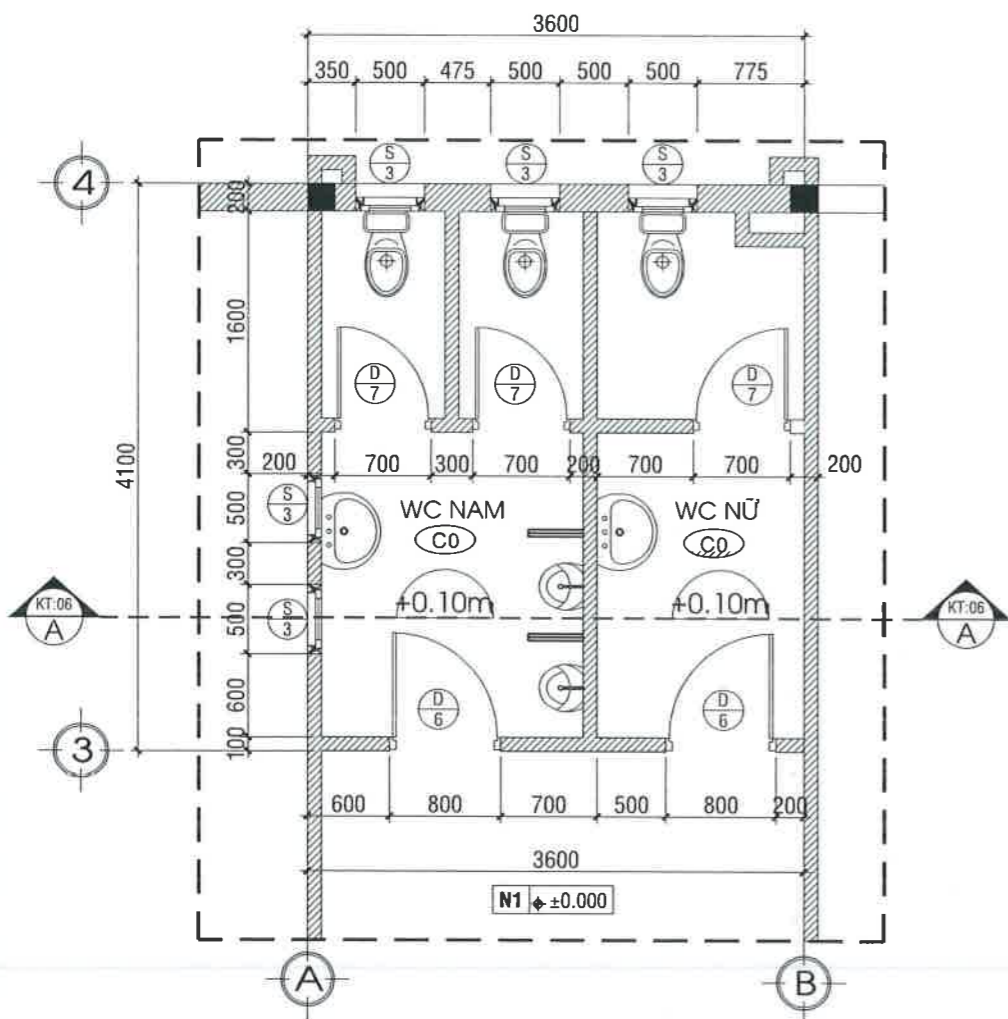

MẶT BẰNG SỬA CHỮA VỆ SINH TRỆT; TL: 1/50

NỘI DUNG CẢI TẠO WC:

- + PHỤC HỒI TOÀN BỘ THIẾT BỊ
- + PHỤC HỒI CỬA ĐI D6, D7 VÀ S3 BẰNG CỬA NHÔM KÍNH HỆ 700
- + PHÁ DỠ NỀN GẠCH HIỆN HỮU, ĐÓ LẠI NỀN BẰNG BÊ TÔNG ĐÁ 1x2 DÀY 50MM, LÁT LẠI GẠCH NỀN VÀ GẠCH ỐP TƯỜNG
- + SỬA CHỮA HỆ THỐNG ĐIỆN NƯỚC

GHI CHÚ:

- (C0) NỀN VỆ SINH LÁT GẠCH 30x30
- (C1) TƯỜNG VỆ SINH ỐP GẠCH CAO 2.0M (30x60), MÀU GIỐNG HIỆN TRẠNG
- (C2) TƯỜNG TRÉT MATITTY, SƠN 01 NƯỚC LÓT 02 NƯỚC PHỦ MÀU XÁM TRẮNG

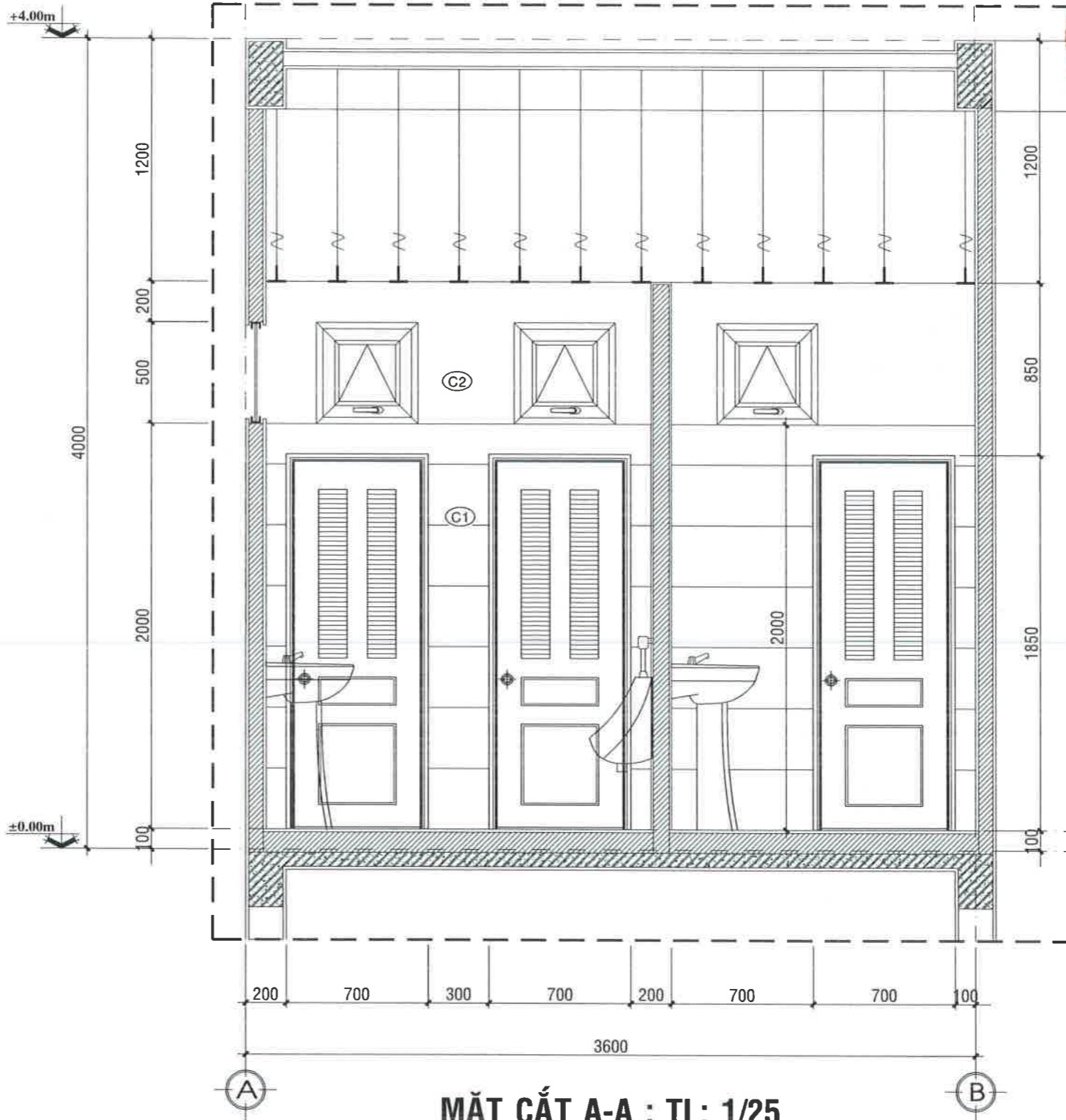

MẶT CẮT A-A ; TL: 1/25

BẢNG THỐNG KÊ CỬA ĐI VÀ CỬA SỔ SỬA CHỮA TẦNG TRỆT

STT	TÊN CK	KT (RxC) (MM)	SL (BỘ)	GHI CHÚ
1	D6	800x2000	02	CỬA ĐI NHÔM KÍNH
2	D7	700x1850	03	CỬA ĐI NHỰA ABS
3	S3	500x500	05	CỬA SỔ BẬT NHÔM KÍNH

CHỦ ĐẦU TƯ (INVESTOR)
CÔNG TY ĐIỆN LỰC CÁI RĂNG
 THÀNH PHỐ CẦN THƠ
 NGUYỄN CHI NHƠN

THẨM TRA THIẾT KẾ (Design Examination of Consultant)
 ADD: / FAX:
 TEL: /

GHI CHÚ (Note)
 - KHI THI CÔNG CÁC ĐƠN VỊ THI CÔNG PHẢI KẾT HỢP BẢN VẼ CỦA TẤT CẢ CÁC BỘ MÔN: KIẾN TRÚC, KẾT CẤU, ĐIỆN, NƯỚC...
 - KIỂM TRA KÍCH THƯỚC THỰC TẾ SO VỚI BẢN VẼ KHI THI CÔNG CÁC HẠNG MỤC. NẾU CÓ SỰ KHÁC BIỆT LỚN PHẢI BÁO NGAY CHO ĐƠN VỊ THIẾT KẾ VÀ CHỦ ĐẦU TƯ ĐỂ XỬ LÝ.

ĐƠN VỊ TƯ VẤN THIẾT KẾ (design engineer)
CÔNG TY TNHH KIẾN TRÚC CAVICAD
 S. SỐ: 1801608063
 ADD: 167 ĐƯỜNG SỐ 1, KHU TỌA TRƯỜNG ĐHYD CẦN THƠ
 PHƯỜNG TÂN AN, THÀNH PHỐ CẦN THƠ
 EMAIL: cavicad@ca.com / TEL: 0939 799 793
 GIÁM ĐỐC (Director)
 THÀNH PHỐ CẦN THƠ

KS. TRƯỞNG HOÀI THANH
 CHỦ TRÌ THIẾT KẾ (Presided Designed)
 KTS. TRẦN THANH HÙNG
 THIẾT KẾ (Designed)
 KS. TRẦN PHONG KHÁNH
 KIỂM (Checked by)
 KS. TRƯỞNG HOÀI THANH

TÊN CÔNG TRÌNH (Project Title)
SỬA CHỮA NHÀ LÀM VIỆC ĐIỆN LỰC CÁI RĂNG
 ĐỊA ĐIỂM XÂY DỰNG (Site):
 SỐ 16A, KHU VỰC 1, P. CÁI RĂNG, TP. CẦN THƠ
 HẠNG MỤC (Item)
SỬA CHỮA
 TÊN BẢN VẼ (Drawing Title)
MB SỬA CHỮA VỆ SINH TRỆT
 HOÀN THÀNH (Completion) 04/2026
 KÝ HIỆU (Drawing No.) BV: 17/62

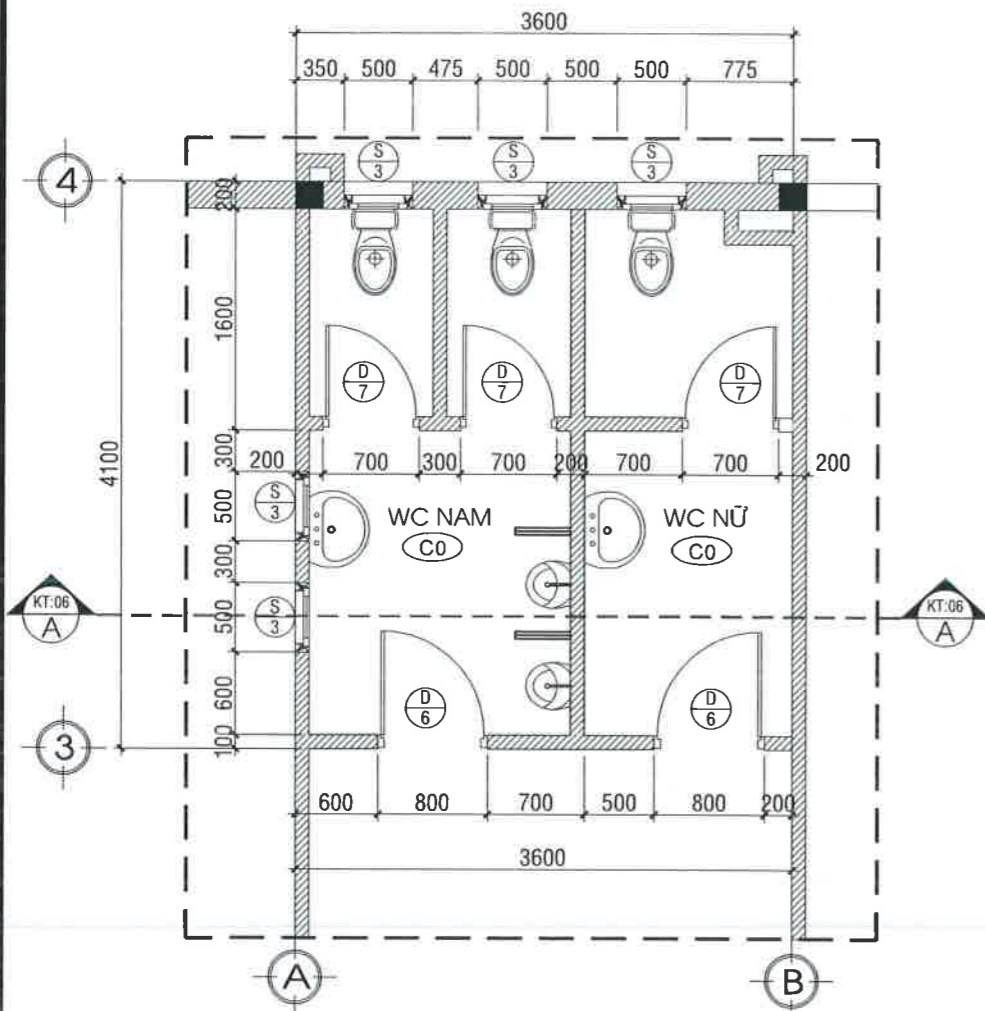

MB SỬA CHỮA VỆ SINH LẦU 1, LẦU 2 ; TL: 1/50

+11.30m
+7.60m

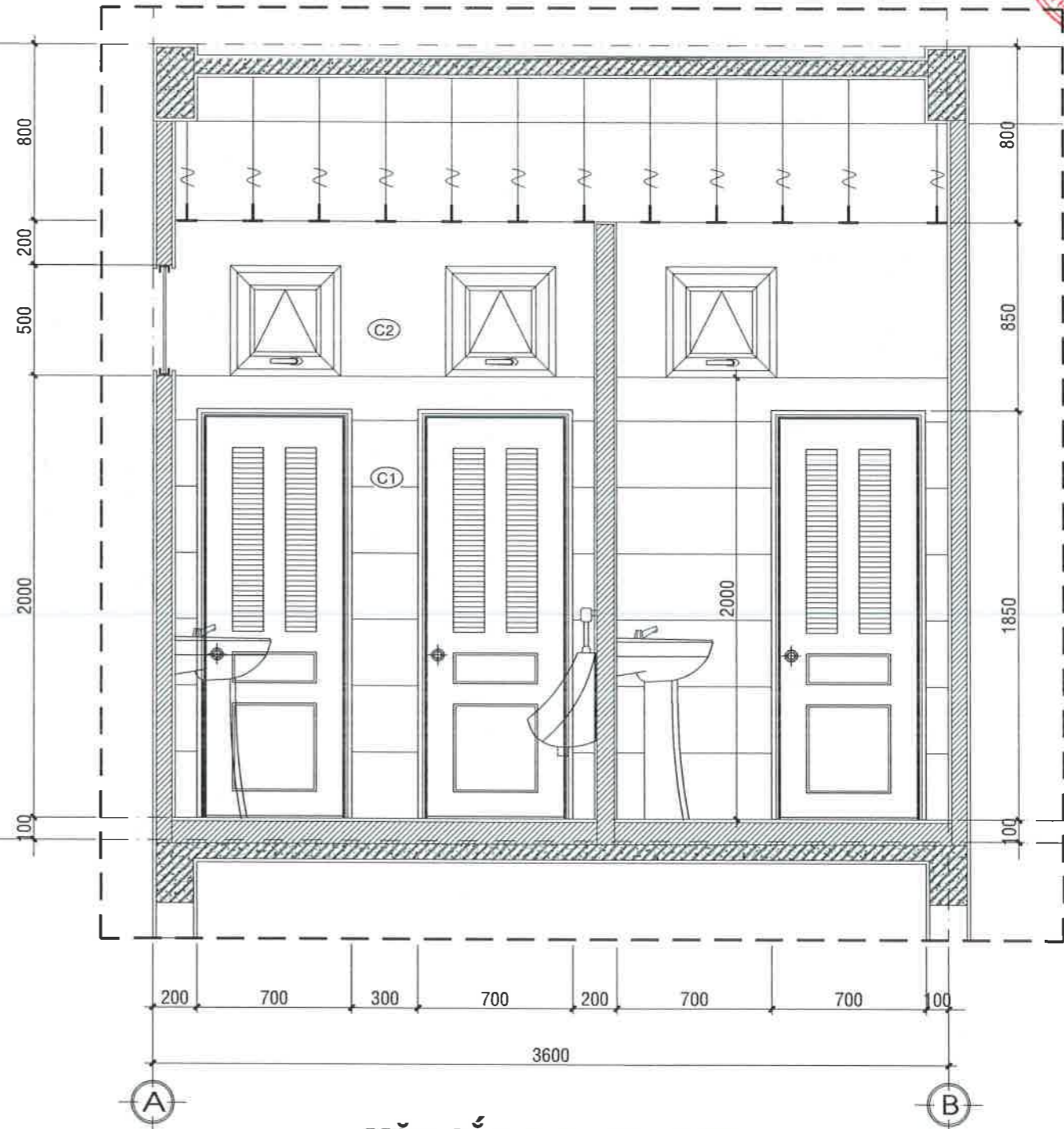

MẶT CẮT A-A ; TL: 1/25

BẢNG THỐNG KÊ CỐT THÉP

TÊN C.KIỆN	SỐ HIỆU	HÌNH DẠNG - KÍCH THƯỚC	ĐƯỜNG KÍNH (mm)	CHIỀU DÀI 1 THANH (mm)	SỐ LƯỢNG		TỔNG CHIỀU DÀI (m)	TỔNG T.LƯỢNG (Kg)	
					1 C.KIỆN	T.BỘ			
VÍ KÉO Số lượng: 4	1	Thép hộp 30x60x1.4	30x60x1.4	2700	2	8	21.6	41.40	
	2	Thép hộp 30x60x1.4	30x60x1.4	375	1	4	1.5	2.87	
	3	Thép hộp 30x60x1.4	30x60x1.4	327	1	4	1.308	2.51	
	4	Thép hộp 30x60x1.4	30x60x1.4	275	1	4	1.1	2.11	
	5	Thép hộp 30x60x1.4	30x60x1.4	230	1	4	0.92	1.76	
	6	Thép hộp 30x60x1.4	30x60x1.4	185	1	4	0.74	1.42	
	7	Thép hộp 30x60x1.4	30x60x1.4	685	2	8	5.48	10.50	
	8	Thép hộp 30x60x1.4	30x60x1.4	645	2	8	5.16	9.89	
	9	Thép ống	ø60xd2	ø60xd2	2200	1	4	8.8	25.17
	10	Thép bản	100x200x5	100x200x5		1	4	0.08 m ²	3.14

- Trọng lượng thép ống vuông có BxHxd=30x60x1.4: = 72.46 kg; Chiều dài = 37.81 mét
- Trọng lượng thép ống tròn có ø60xd2: = 25.17 kg; Chiều dài = 8.8 mét
- Trọng lượng thép bản có chiều dày 5 mm = 3.14 kg

BẢNG THỐNG KÊ CỬA ĐI VÀ CỬA SỔ SỬA CHỮA LẦU 1, LẦU 2

STT	TÊN CK	KT (RxC) (MM)	SL (BỘ)	GHI CHÚ
1	D6	800x2000	04	CỬA ĐI NHÔM KÍNH
2	D7	700x1850	06	CỬA ĐI NHỰA ABS
3	S3	500x500	10	CỬA SỔ BẠT NHÔM KÍNH

CHỦ ĐẦU TƯ (INVESTOR)
Nguyễn Chí Nhơn
H.S.C.N: 03005-2501-022
CÔNG TY ĐIỆN LỰC THÀNH PHỐ CẦN THƠ
ADD: / FAX: / TEL: / FAX:

THẨM TRA THIẾT KẾ (Design Examination of Consultant)

GHI CHÚ (Note)
- KHI THI CÔNG CÁC ĐƠN VỊ THI CÔNG PHẢI KẾT HỢP BẢN VẼ CỦA TẤT CẢ CÁC BỘ MÔN: KIẾN TRÚC, KẾT CẤU, ĐIỆN, NƯỚC...
- KIỂM TRA KÍCH THƯỚC THỰC TẾ SO VỚI BẢN VẼ KHI THI CÔNG CÁC HẠNG MỤC. NẾU CÓ SỰ KHÁC BIỆT LỚN PHẢI BÁO NGAY CHO ĐƠN VỊ THIẾT KẾ VÀ CHỦ ĐẦU TƯ ĐỂ XỬ LÝ.

ĐƠN VỊ TƯ VẤN THIẾT KẾ (design engineer)
CÔNG TY TNHH KIẾN TRÚC CAVICAD
N: 1 801 60806
ADD: 67 ĐƯỜNG SỐ 1, KHU TỘC TRƯỜNG ĐHYD CẦN THƠ, PHƯỜNG TÂN AN, THÀNH PHỐ CẦN THƠ
EMAIL: cavicad67@gmail.com / TEL: 0939 799 793
GIÁM ĐỐC (Director)
CAVICAD
THÀNH PHỐ CẦN THƠ

KS. TRƯƠNG HOÀI THANH
CHỦ TRÌ THIẾT KẾ (Presided Designed)

KTS. TRẦN THANH HÙNG
THIẾT KẾ (Designed)

KS. TRẦN PHONG KHÁNH
KIỂM (Checked by)

KS. TRƯƠNG HOÀI THANH

TÊN CÔNG TRÌNH (Project Title)
SỬA CHỮA NHÀ LÀM VIỆC ĐIỆN LỰC CÁI RĂNG

ĐỊA ĐIỂM XÂY DỰNG (Site):
SỐ 16A, KHU VỰC 1, P. CÁI RĂNG, TP. CẦN THƠ
HẠNG MỤC (Item)

SỬA CHỮA

TÊN BẢN VẼ (Drawing Title)

MB SỬA CHỮA VỆ SINH L1, L2

HOÀN THÀNH (Completion) 04/2026 KỶ HIỆU (Drawing No.) BV: 18/62

CHỦ ĐẦU TƯ (INVESTOR)
CÔNG TY ĐIỆN LỰC CÁI RĂNG
 THÀNH PHỐ CẦN THƠ
 NGUYỄN CHỊ NHƠN

THẨM TRA THIẾT KẾ
 (Design Examination of Consultant)

ADD :
 TEL : / FAX :

GHI CHÚ (Note)
 - KHI THI CÔNG CÁC ĐƠN VỊ THI CÔNG PHẢI KẾT HỢP BẢN VẼ CỦA TẤT CẢ CÁC BỘ MÔN: KIẾN TRÚC, KẾT CẤU, ĐIỆN, NƯỚC...
 - KIỂM TRA KÍCH THƯỚC THỰC TẾ SO VỚI BẢN VẼ KHI THI CÔNG CÁC HẠNG MỤC. NẾU CÓ SỰ KHÁC BIỆT LỚN PHẢI BÁO NGAY CHO ĐƠN VỊ THIẾT KẾ VÀ CHỦ ĐẦU TƯ ĐỂ XỬ LÝ.

ĐƠN VỊ TƯ VẤN THIẾT KẾ (design engineer)

CÔNG TY TNHH KIẾN TRÚC CAVICAD

0939 799 793
CÔNG TY TNHH KIẾN TRÚC CAVICAD
 SỐ QUÂN: 67 ĐƯỜNG SỐ 1, KHU TẬP TRÚNG ĐHYD CẦN THƠ
 PHƯỜNG TÂN AN, THÀNH PHỐ CẦN THƠ
 EMAIL: cavicad@icad.vn / TEL: 0939 799 793
 GIÁM ĐỐC (Director)

KS. TRƯỞNG HOÀI THANH
 CHỦ TRÌ THIẾT KẾ (Presided Designed)

KTS. TRẦN THANH HÙNG
 THIẾT KẾ (Designed)

KS. TRẦN PHONG KHÁNH
 KIỂM (Checked by)

KS. TRƯỞNG HOÀI THANH

TÊN CÔNG TRÌNH (Project Title)
SỬA CHỮA NHÀ LÀM VIỆC ĐIỆN LỰC CÁI RĂNG

ĐỊA ĐIỂM XÂY DỰNG (Site):
 SỐ 16A, KHU VỰC 1, P. CÁI RĂNG, TP. CẦN THƠ

HẠNG MỤC (Item)
SỬA CHỮA

TÊN BẢN VẼ (Drawing Title)
CHI TIẾT CỬA SỬA CHỮA

HOÀN THÀNH (Completion) 04/2026 KÝ HIỆU (Drawing No.) BV: 19/62

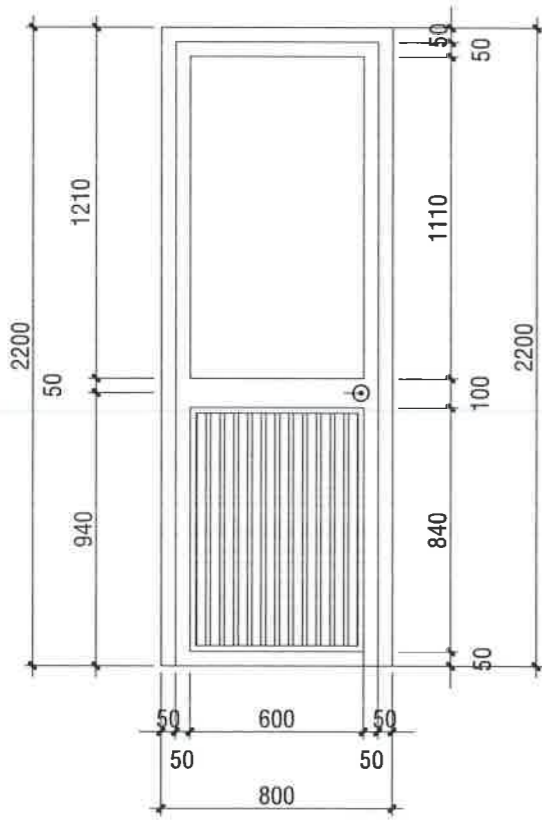

- CỬA ĐI 01 CÁNH MỞ, KHUNG NHÔM HỆ 700, KÍNH MỜ 5MM
 - KHUNG KÍNH MỜ KẾT HỢP KHUNG KÍNH CỐ ĐỊNH PHÍA TRÊN
 - PHÍA DƯỚI LÀ LAMBRI NHÔM

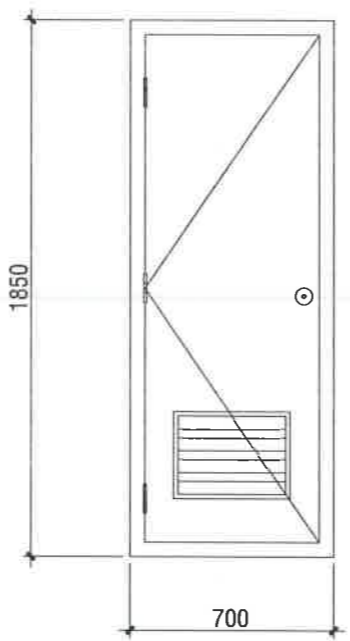

- CỬA ĐI 01 CÁNH MỞ, NHỰA ĐÀI LOAN

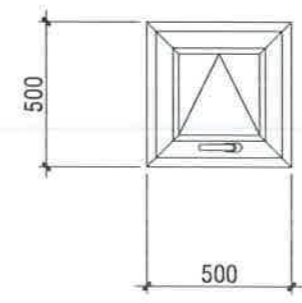

- CỬA SỔ BẬT NHÔM KÍNH

D 6	VẬT LIỆU: KHUNG NHÔM HỆ 700, KÍNH TRONG 5MM	D 7	VẬT LIỆU: NHỰA ĐÀI LOAN	S 3	VẬT LIỆU: KHUNG NHÔM HỆ 700, KÍNH TRONG 5MM
	MÀU SẮC: KHUNG NHÔM MÀU TRẮNG		MÀU SẮC:		MÀU SẮC:
800x2000		700x1850		500x500	
SỐ LƯỢNG	TỔNG	SỐ LƯỢNG	TỔNG	SỐ LƯỢNG	TỔNG
06	06	09	09	15	15

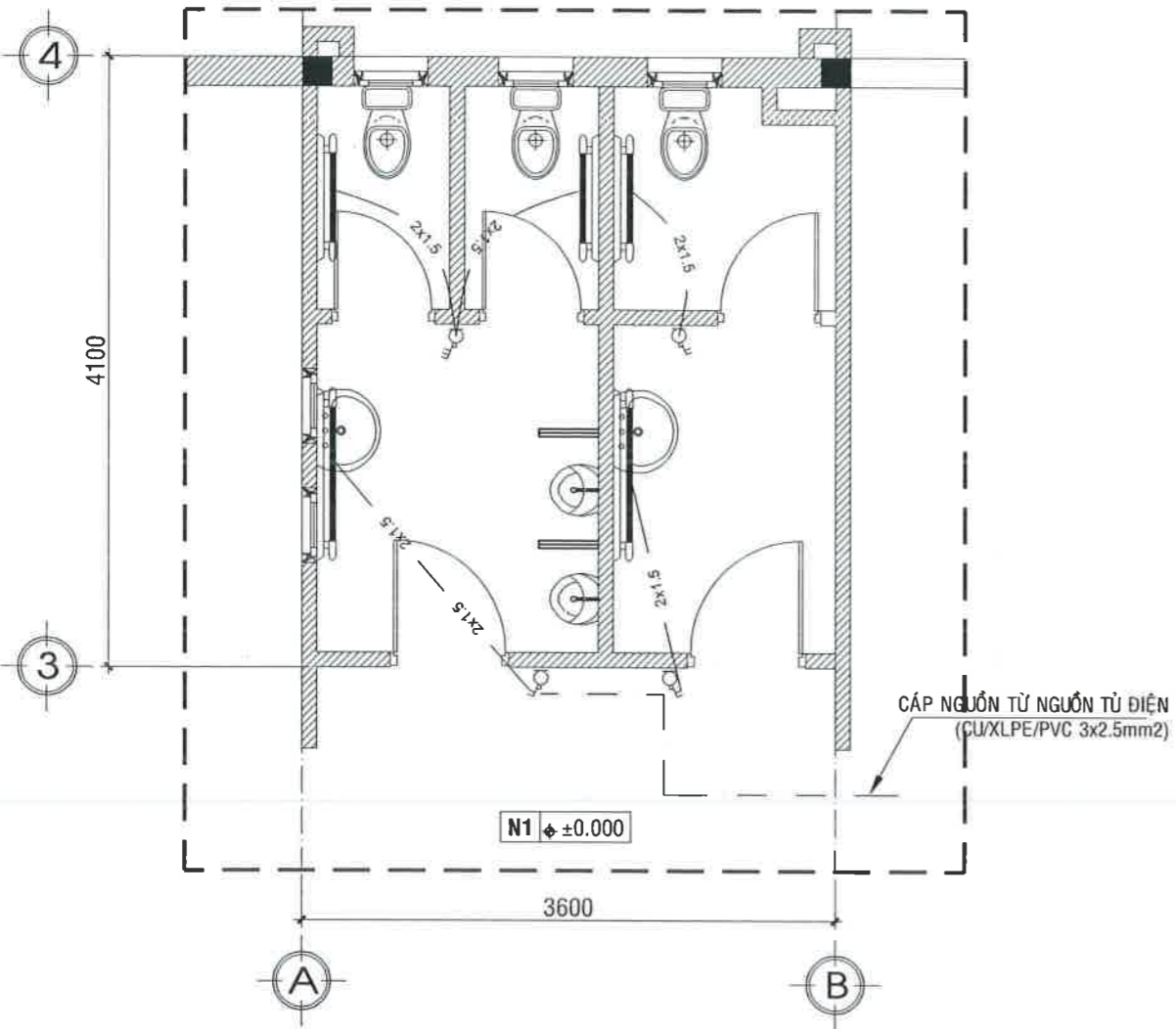

MẶT BẰNG CẤP ĐIỆN VỆ SINH TRỆT; TL: 1/50

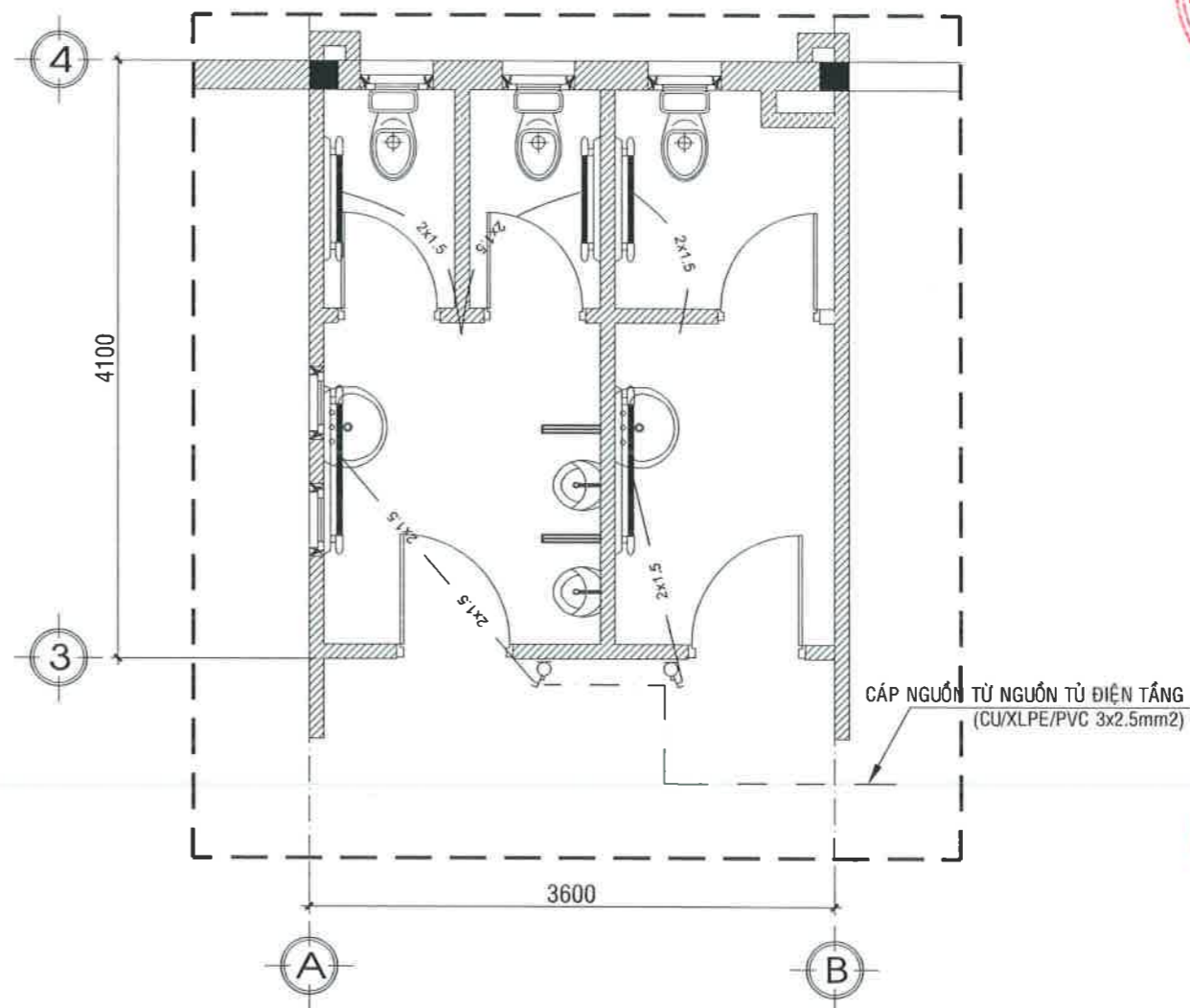

MẶT BẰNG CẤP ĐIỆN VỆ SINH LẦU 1, LẦU 2; TL: 1/50

THỐNG KÊ KHỐI LƯỢNG VẬT TƯ SỬA CHỮA ĐIỆN NHÀ VỆ SINH				
STT	KÝ HIỆU	HẠNG MỤC CÔNG TRÌNH	ĐƠN VỊ	K. LƯỢNG
1		PHỤC HỒI ĐÈN LED TUBE 1.2M 1x20W/220	BỘ	06
2		PHỤC HỒI ĐÈN LED TUBE 0.6M 1x10W/220	BỘ	09
2		DÂY ĐIỆN 2x1.5 MM2	M	60

CHỦ ĐẦU TƯ (INVESTOR)
CÔNG TY ĐIỆN LỰC THÀNH PHỐ CẦN THƠ
 NGUYỄN CHÍ NHƠN
 THẨM TRA THIẾT KẾ (Design Examination of Consultant)
 ADD: / FAX: /
 TEL: / FAX: /
 GHI CHÚ (Note)
 - KHI THI CÔNG CÁC ĐƠN VỊ THI CÔNG PHẢI KẾT HỢP BẢN VẼ CỦA TẤT CẢ CÁC BỘ MÔN: KIẾN TRÚC, KẾT CẤU, ĐIỆN, NƯỚC...
 - KIỂM TRA KÍCH THƯỚC THỰC TẾ SO VỚI BẢN VẼ KHI THI CÔNG CÁC HẠNG MỤC. NẾU CÓ SỰ KHÁC BIỆT LỚN PHẢI BÁO NGAY CHO ĐƠN VỊ THIẾT KẾ VÀ CHỦ ĐẦU TƯ ĐỂ XỬ LÝ.

ĐƠN VỊ TƯ VẤN THIẾT KẾ (design engineer)
CÔNG TY TNHH KIẾN TRÚC CAVICAD
 GIÁM ĐỐC (Director)
 K.S. TRƯỞNG HOÀI THANH
 CHỦ TRÌ THIẾT KẾ (Presided Designed)
 KTS. TRẦN THANH HÙNG
 THIẾT KẾ (Designed)
 K.S. TRẦN PHONG KHÁNH
 KIỂM (Checked by)
 K.S. TRƯỞNG HOÀI THANH

TÊN CÔNG TRÌNH (Project Title)
SỬA CHỮA NHÀ LÀM VIỆC ĐIỆN LỰC CÁI RĂNG
 ĐỊA ĐIỂM XÂY DỰNG (Site):
 SỐ 16A, KHU VỰC 1, P. CÁI RĂNG, TP. CẦN THƠ
 HẠNG MỤC (Item)
SỬA CHỮA
 TÊN BẢN VẼ (Drawing Title)
MB CẤP ĐIỆN WC SỬA CHỮA
 HOÀN THÀNH (Completion) 04/2026 KÝ HIỆU (Drawing No.) BV: 20/62



GHỦ ĐẦU TƯ (INVESTOR)

CÔNG TY
ĐIỆN LỰC
THÀNH PHỐ
CẦN THƠ
Nguyễn Chí Nhơn

THẨM TRA THIẾT KẾ
(Design Examination of Consultant)

ADD :
TEL : / FAX :

GHI CHÚ (Note)

- KHI THI CÔNG CÁC ĐƠN VỊ THI CÔNG PHẢI KẾT HỢP BẢN VẼ CỦA TẤT CẢ CÁC BỘ MÔN: KIẾN TRÚC, KẾT CẤU, ĐIỆN, NƯỚC...
- KIỂM TRA KÍCH THƯỚC THỰC TẾ SO VỚI BẢN VẼ KHI THI CÔNG CÁC HẠNG MỤC. NẾU CÓ SỰ KHÁC BIỆT LỚN PHẢI BÁO NGAY CHO ĐƠN VỊ THIẾT KẾ VÀ CHỦ ĐẦU TƯ ĐỂ XỬ LÝ.

ĐƠN VỊ TƯ VẤN THIẾT KẾ
(design engineer)

**CÔNG TY TNHH KIẾN TRÚC
CAVICAD**

ADD: 67 ĐƯỜNG SỐ 4, PHƯỜNG TRƯỜNG ĐHYD CẦN THƠ
PHƯỜNG TÂN AN, THÀNH PHỐ CẦN THƠ
EMAIL: cavicad@ca.vn / TEL: 0939 799 793

GIÁM ĐỐC (Director)
TRẦN HOÀI THANH

KS. TRƯỞNG HOÀI THANH
CHỦ TRÌ THIẾT KẾ (Presided Designed)

KTS. TRẦN THANH HÙNG
THIẾT KẾ (Designed)

KS. TRẦN PHONG KHÁNH
KIỂM (Checked by)

KS. TRƯỞNG HOÀI THANH

TÊN CÔNG TRÌNH (Project Title)
**SỬA CHỮA NHÀ LÀM VIỆC
ĐIỆN LỰC CÁI RĂNG**

ĐỊA ĐIỂM XÂY DỰNG (Site):
SỐ 16A, KHU VỰC 1, P. CÁI RĂNG, TP. CẦN THƠ

HẠNG MỤC (Item)
SỬA CHỮA

TÊN BẢN VẼ (Drawing Title)
MB CẤP NƯỚC WC SỬA CHỮA

HOÀN THÀNH (Completion) 04/2026 KÝ HIỆU (Drawing No.) BV: 21/62

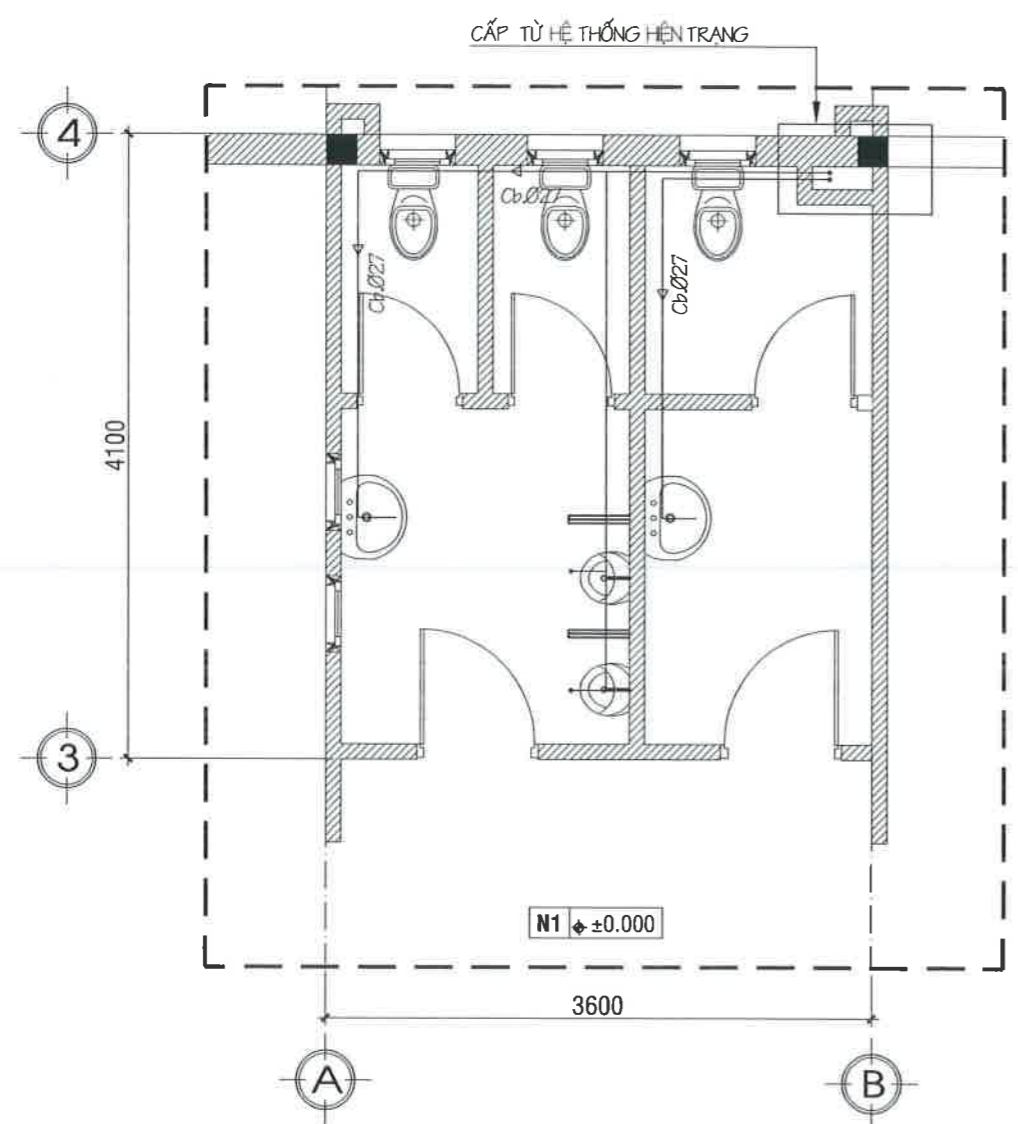

MB CẤP NƯỚC VỆ SINH TRỆT; TL: 1/50

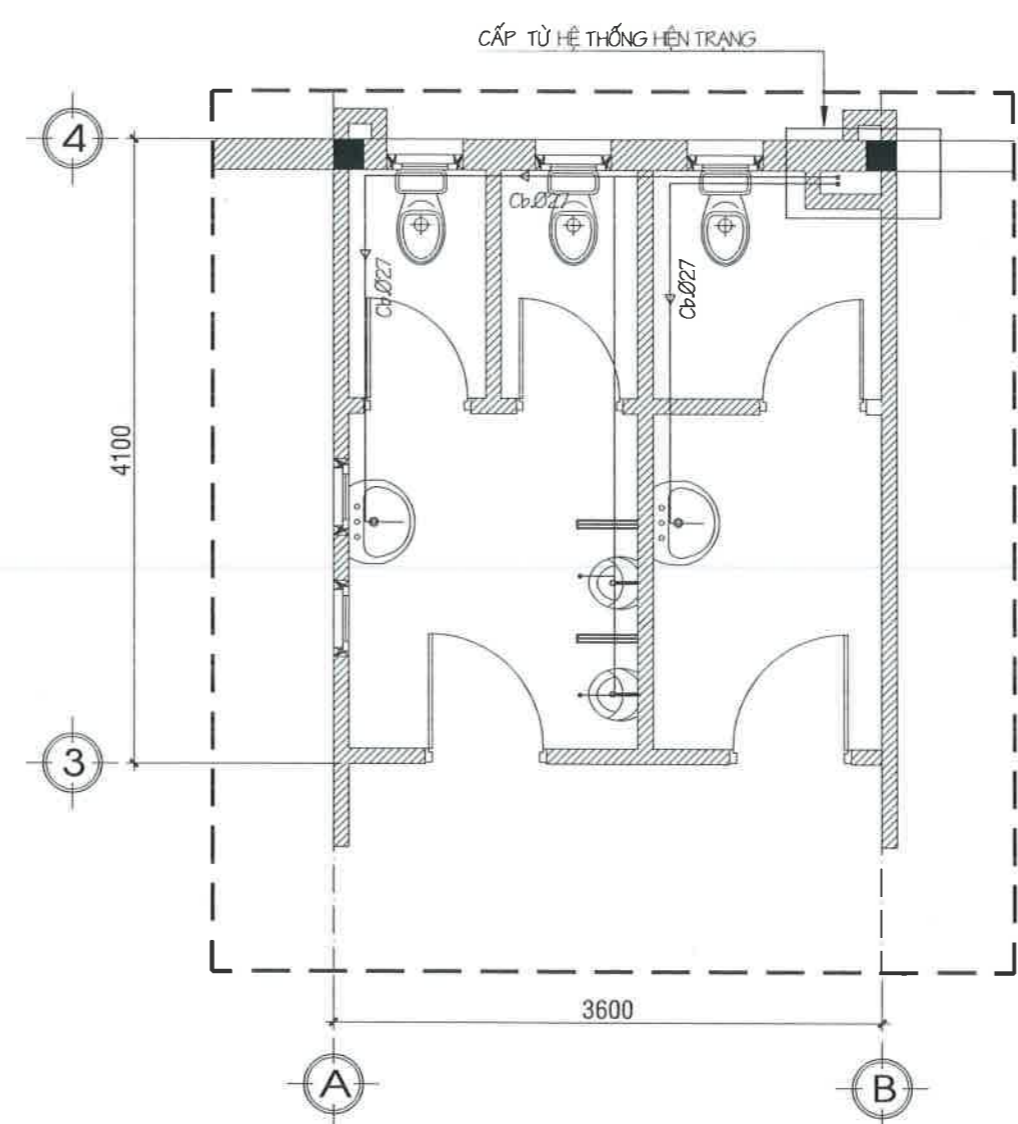

MB CẤP NƯỚC VỆ SINH LẦU 1, LẦU 2; TL: 1/50

CHỦ ĐẦU TƯ (INVESTOR)

CÔNG TY ĐIỆN LỰC CÁI RĂNG THÀNH PHỐ CẦN THƠ

Nguyễn Chí Nhơn

TEL: / FAX:

THẨM TRA THIẾT KẾ (Design Examination of Consultant)

ADD: / FAX:

GHI CHÚ (Note)

- KHI THI CÔNG CÁC ĐƠN VỊ THI CÔNG PHẢI KẾT HỢP BẢN VẼ CỦA TẤT CẢ CÁC BỘ MÔN: KIẾN TRÚC, KẾT CẤU, ĐIỆN, NƯỚC...
- KIỂM TRA KÍCH THƯỚC THỰC TẾ SO VỚI BẢN VẼ KHI THI CÔNG CÁC HẠNG MỤC. NẾU CÓ SỰ KHÁC BIỆT LỚN PHẢI BÁO NGAY CHO ĐƠN VỊ THIẾT KẾ VÀ CHỦ ĐẦU TƯ ĐỂ XỬ LÝ.

ĐƠN VỊ TƯ VẤN THIẾT KẾ (design engineer)

CÔNG TY TNHH KIẾN TRÚC CAVICAD

1801608063

CÔNG TY CAVICAD

ADD: 67 ĐƯỜNG SỐ 1, KHU TỌA TRƯỜNG ĐHYD CẦN THƠ PHƯỜNG TÂN AN, THÀNH PHỐ CẦN THƠ

EMAIL: cavicad@protonmail.com / TEL: 0939 799 793

GIAM ĐỐC (Director)

KS. TRƯỞNG HOÀI THANH
CHỦ TRÌ THIẾT KẾ (Presided Designed)

[Signature]
KTS. TRẦN THANH HÙNG
THIẾT KẾ (Designed)

[Signature]
KS. TRẦN PHONG KHÁNH
KIỂM (Checked by)

[Signature]
KS. TRƯỞNG HOÀI THANH

TÊN CÔNG TRÌNH (Project Title)
SỬA CHỮA NHÀ LÀM VIỆC ĐIỆN LỰC CÁI RĂNG

ĐỊA ĐIỂM XÂY DỰNG (Site):
SỐ 16A, KHU VỰC 1, P. CÁI RĂNG, TP. CẦN THƠ

HẠNG MỤC (Item)
SỬA CHỮA

TÊN BẢN VẼ (Drawing Title)
MB THOÁT NƯỚC WC SỬA CHỮA

HOÀN THÀNH (Completion) 04/2026 KÝ HIỆU (Drawing No.) BV: 22/62

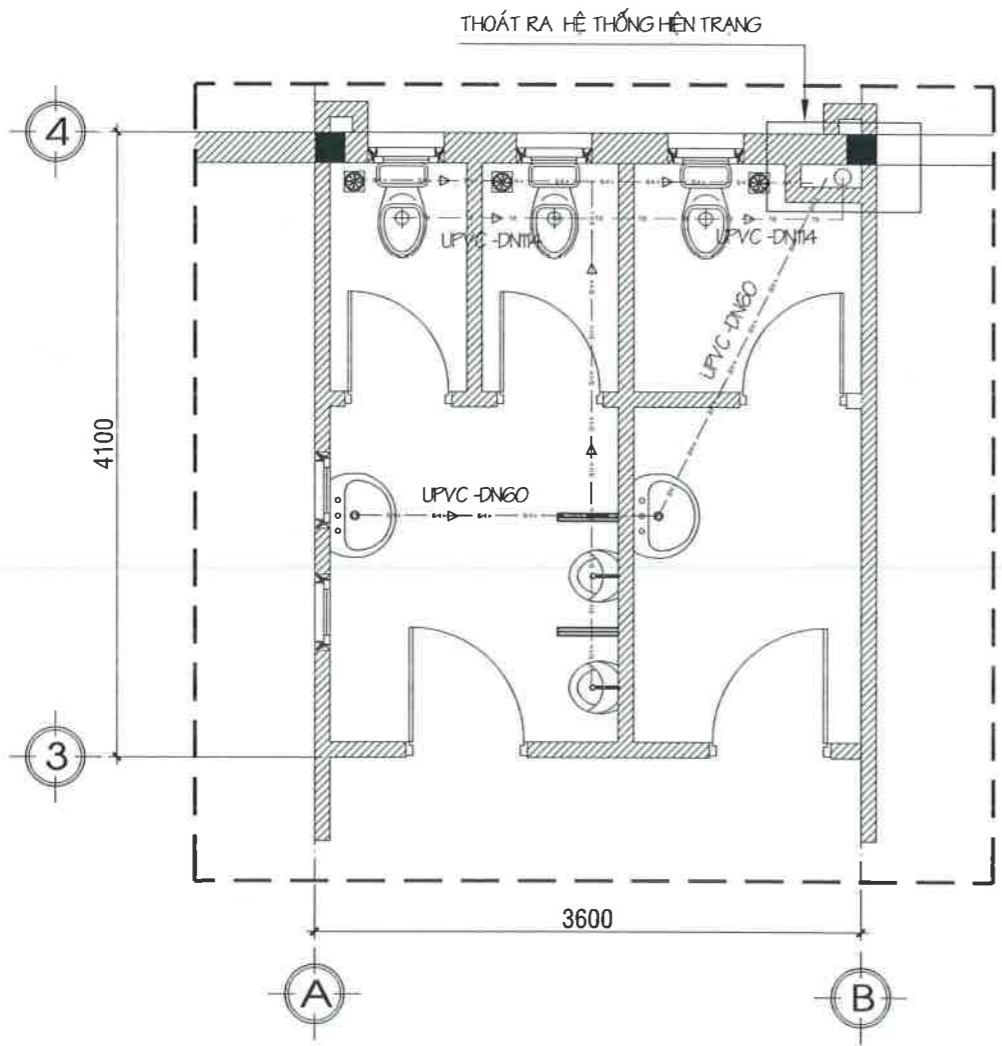

MB THOÁT NƯỚC VỆ SINH TRỆT; TL: 1/50

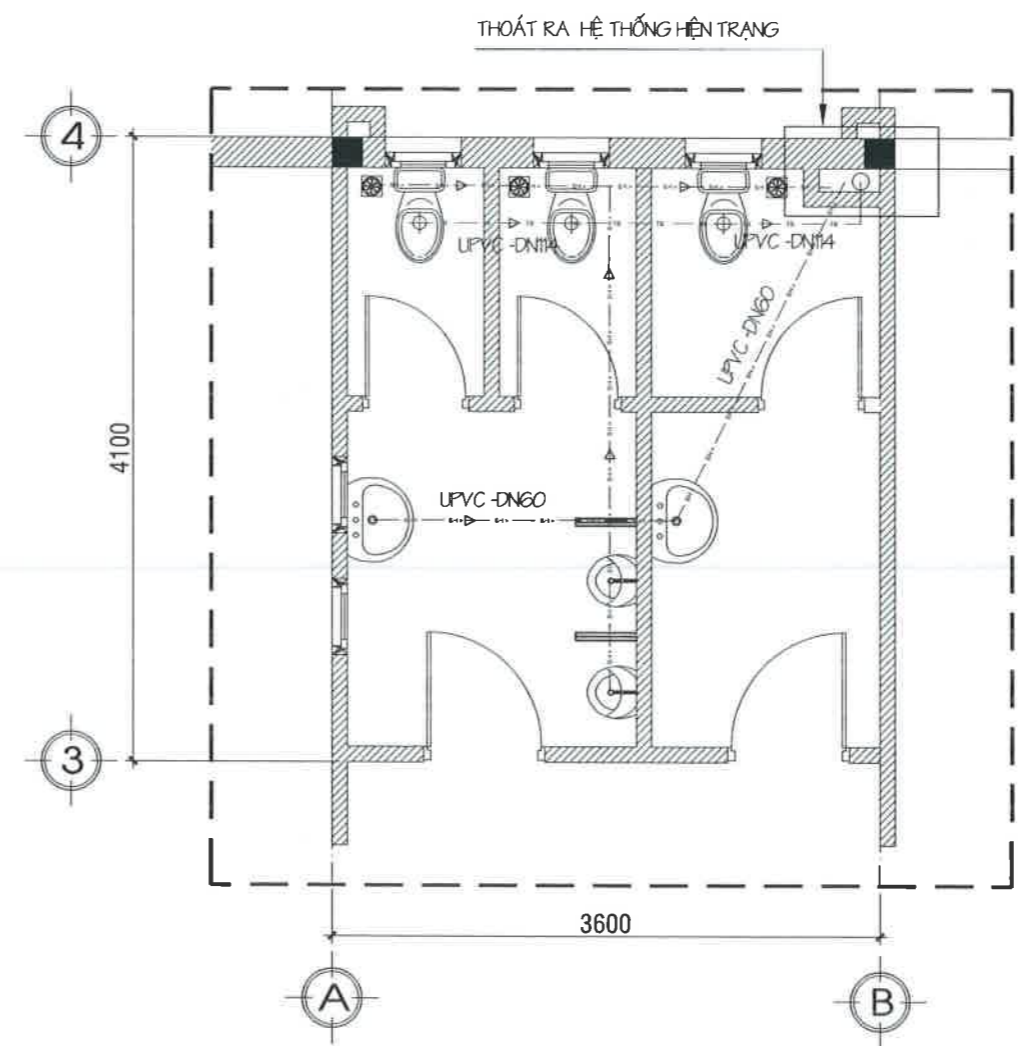

MB THOÁT NƯỚC VỆ SINH LẦU 1, LẦU 2; TL: 1/50

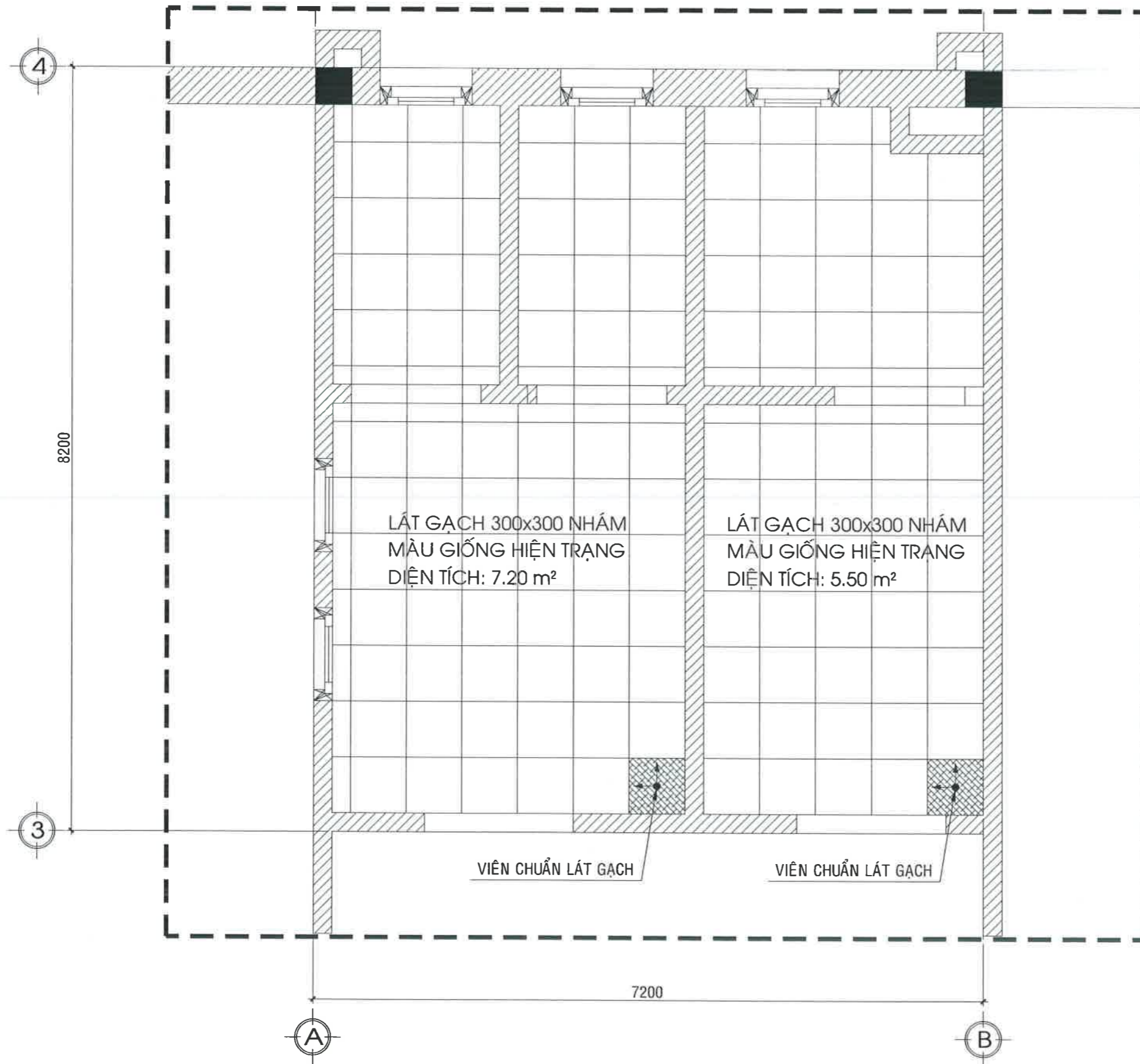

MẶT BẰNG LÁT GẠCH VỆ SINH TRỆT; TL: 1/50

CHỦ ĐẦU TƯ (INVESTOR)
CÔNG TY ĐIỆN LỰC THÀNH PHỐ CẦN THƠ
 Nguyễn Chí Nhơn
 / FAX: /

THẨM TRA THIẾT KẾ (Design Examination of Consultant)

ADD: / TEL: / FAX:

GHI CHÚ (Note)
 - KHI THI CÔNG CÁC ĐƠN VỊ THI CÔNG PHẢI KẾT HỢP BẢN VẼ CỦA TẤT CẢ CÁC BỘ MÔN: KIẾN TRÚC, KẾT CẤU, ĐIỆN, NƯỚC...
 - KIỂM TRA KÍCH THƯỚC THỰC TẾ SO VỚI BẢN VẼ KHI THI CÔNG CÁC HẠNG MỤC. NẾU CÓ SỰ KHÁC BIỆT LỚN PHẢI BÁO NGAY CHO ĐƠN VỊ THIẾT KẾ VÀ CHỦ ĐẦU TƯ ĐỂ XỬ LÝ.

ĐƠN VỊ TƯ VẤN THIẾT KẾ (design engineer)

CÔNG TY TNHH KIẾN TRÚC CAVICAD

1801608063
CÔNG TY TNHH KIẾN TRÚC CAVICAD
 ADD: 67 ĐƯỜNG SỐ 1, KHU TẾC TRƯỜNG ĐHYD CẦN THƠ
 PHƯỜNG TÂN AN, THÀNH PHỐ CẦN THƠ
 EMAIL: cavicaddecor@gmail.com / TEL: 0939 799 793
 GIÁM ĐỐC (Director)

KS. TRƯỞNG HOÀI THANH
 CHỦ TRÌ THIẾT KẾ (Presided Designed)

KTS. TRẦN THANH HÙNG
 THIẾT KẾ (Designed)

KS. TRẦN PHONG KHÁNH
 KIỂM (Checked by)

KS. TRƯỞNG HOÀI THANH

TÊN CÔNG TRÌNH (Project Title)
SỬA CHỮA NHÀ LÀM VIỆC ĐIỆN LỰC CÁI RĂNG

ĐỊA ĐIỂM XÂY DỰNG (Site):
 SỐ 16A, KHU VỰC 1, P. CÁI RĂNG, TP. CẦN THƠ

HẠNG MỤC (Item)
SỬA CHỮA

TÊN BẢN VẼ (Drawing Title)
MB LÁT GẠCH WC TRỆT

HOÀN THÀNH (Completion) 04/2026 KÝ HIỆU (Drawing No.) BV: 23/62

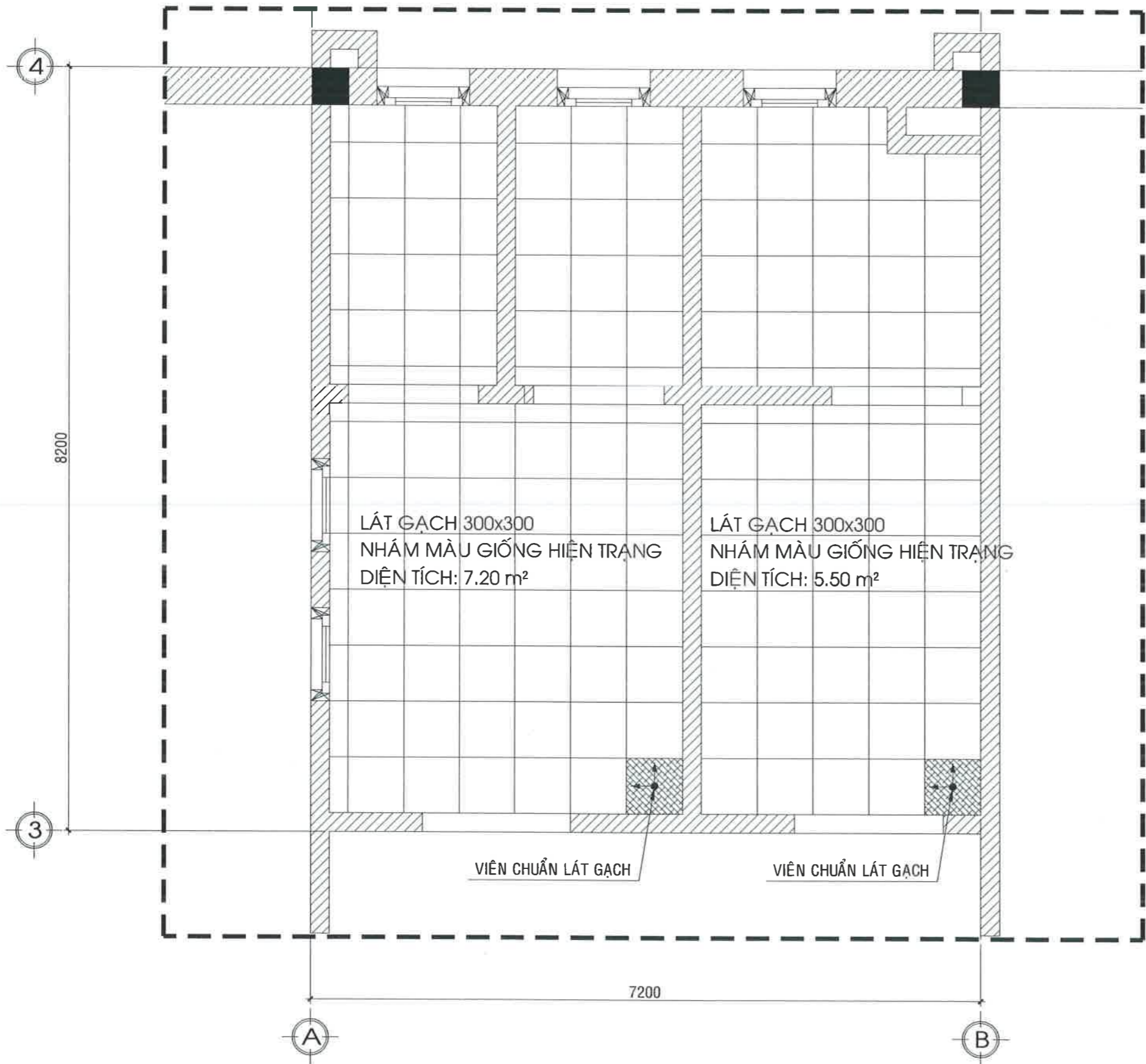

MẶT BẰNG LÁT GẠCH VỆ SINH LẦU 1, LẦU 2 ; TL: 1/50

CHỦ ĐẦU TƯ (INVESTOR)
CÔNG TY ĐIỆN LỰC CÁI RĂNG
 THÀNH PHỐ CÁI RĂNG
 TP. CÁI RĂNG, TP. CÁI RĂNG
 Nguyễn Chí Nhơn

THẨM TRA THIẾT KẾ (Design Examination of Consultant)

ADD :
 TEL : / FAX :

GHI CHÚ (Note)
 - KHI THI CÔNG CÁC ĐƠN VỊ THI CÔNG PHẢI KẾT HỢP BẢN VẼ CỦA TẤT CẢ CÁC BỘ MÔN: KIẾN TRÚC, KẾT CẤU, ĐIỆN, NƯỚC...
 - KIỂM TRA KÍCH THƯỚC THỰC TẾ SO VỚI BẢN VẼ KHI THI CÔNG CÁC HẠNG MỤC. NẾU CÓ SỰ KHÁC BIỆT LỚN PHẢI BÁO NGAY CHO ĐƠN VỊ THIẾT KẾ VÀ CHỦ ĐẦU TƯ ĐỂ XỬ LÝ.

ĐƠN VỊ TƯ VẤN THIẾT KẾ (design engineer)
CÔNG TY TNHH KIẾN TRÚC CAVICAD
 180160806
 ADD : 67 ĐƯỜNG SỐ 1, KHU TẬP TRÚNG ĐHYD CẦN THƠ, PHƯỜNG TÂN AN, THỊNH PHỐ CÁI RĂNG
 EMAIL: cavicad@protonmail.com / TEL: 0939 799 793

GIÁM ĐỐC (Director)
CAVICAD
 THÀNH PHỐ CÁI RĂNG
 KS. TRƯỞNG HOÀI THANH
 CHỦ TRÌ THIẾT KẾ (Presided Designed)

KTS. TRẦN THANH HÙNG
 THIẾT KẾ (Designed)

KS. TRẦN PHONG KHÁNH
 KIỂM (Checked by)

KS. TRƯỞNG HOÀI THANH

TÊN CÔNG TRÌNH (Project Title)
SỬA CHỮA NHÀ LÀM VIỆC ĐIỆN LỰC CÁI RĂNG

ĐỊA ĐIỂM XÂY DỰNG (Site):
 SỐ 16A, KHU VỰC 1, P. CÁI RĂNG, TP. CÁI RĂNG
 HẠNG MỤC (Item)

SỬA CHỮA
 TÊN BẢN VẼ (Drawing Title)

MB LÁT GẠCH WC L1, L2

HOÀN THÀNH (Completion) 04/2026 KÝ HIỆU (Drawing No.) BV: 24/62

HẠNG MỤC: KHO VẬT TƯ

CÔNG TY TNHH KIẾN TRÚC CAVICAD

67 ĐƯỜNG SỐ 1, KHU TĐC TRƯỜNG ĐHYD CẦN THƠ,
PHƯỜNG TÂN AN, THÀNH PHỐ CẦN THƠ
Email: cavicaddecor@gmail.com ĐT: 0939 799793



PHẦN HIỆN TRẠNG

CÔNG TY TNHH KIẾN TRÚC CAVICAD

67 ĐƯỜNG SỐ 1, KHU TĐC TRƯỜNG ĐHYD CẦN THƠ,
PHƯỜNG TÂN AN, THÀNH PHỐ CẦN THƠ
Email: cavicaddecor@gmail.com ĐT: 0939 799793





HÌNH ẢNH HIỆN TRẠNG KHO VẬT TƯ

CHỦ ĐẦU TƯ (INVESTOR)
CÔNG TY ĐIỆN LỰC THÀNH PHỐ CẦN THƠ
 NGUYỄN CHỊ NHƠN
 TEL: / FAX:

THẨM TRA THIẾT KẾ
 (Design Examination of Consultant)

ADD: / FAX:
 TEL: / FAX:

CHI CHÚ (Note)
 - KHI THI CÔNG CÁC ĐƠN VỊ THI CÔNG PHẢI KẾT HỢP BẢN VẼ CỦA TẤT CẢ CÁC BỘ MÔN: KIẾN TRÚC, KẾT CẤU, ĐIỆN, NƯỚC...
 - KIỂM TRA KÍCH THƯỚC THỰC TẾ SO VỚI BẢN VẼ KHI THI CÔNG CÁC HẠNG MỤC, NẾU CÓ SỰ KHÁC BIỆT LỚN PHẢI BÁO NGAY CHO ĐƠN VỊ THIẾT KẾ VÀ CHỦ ĐẦU TƯ ĐỂ XỬ LÝ.

ĐƠN VỊ TƯ VẤN THIẾT KẾ (design engineer)
CÔNG TY TNHH KIẾN TRÚC CAVICAD

 ADD: 07 ĐƯỜNG SỐ 1, KHU TỘC TRƯỞNG ĐHYD CẦN THƠ
 PHƯỜNG TÂN AN, THÀNH PHỐ CẦN THƠ
 EMAIL: cavicadocor@gmail.com / TEL: 0939 799 793

GIÁM ĐỐC (Director)

CAVICAD
 THÀNH PHỐ CẦN THƠ

KS. TRƯƠNG HOÀI THANH
 CHỦ TRÌ THIẾT KẾ (Presided Designed)

 KTS. TRẦN THANH HÙNG
 THIẾT KẾ (Designed)

 KS. TRẦN PHONG KHÁNH
 KIỂM (Checked by)

 KS. TRƯƠNG HOÀI THANH

TÊN CÔNG TRÌNH (Project Title)
SỬA CHỮA NHÀ LÀM VIỆC ĐIỆN LỰC CÁI RĂNG

ĐỊA ĐIỂM XÂY DỰNG (Site):
 SỐ 16A, KHU VỰC 1, P. CÁI RĂNG, TP. CẦN THƠ
 HẠNG MỤC (Item)

SỬA CHỮA
 TÊN BẢN VẼ (Drawing Title)

HÌNH ẢNH HIỆN TRẠNG

HOÀN THÀNH (Completion) 04/2026 KÝ HIỆU (Drawing No.) BV: 25/62

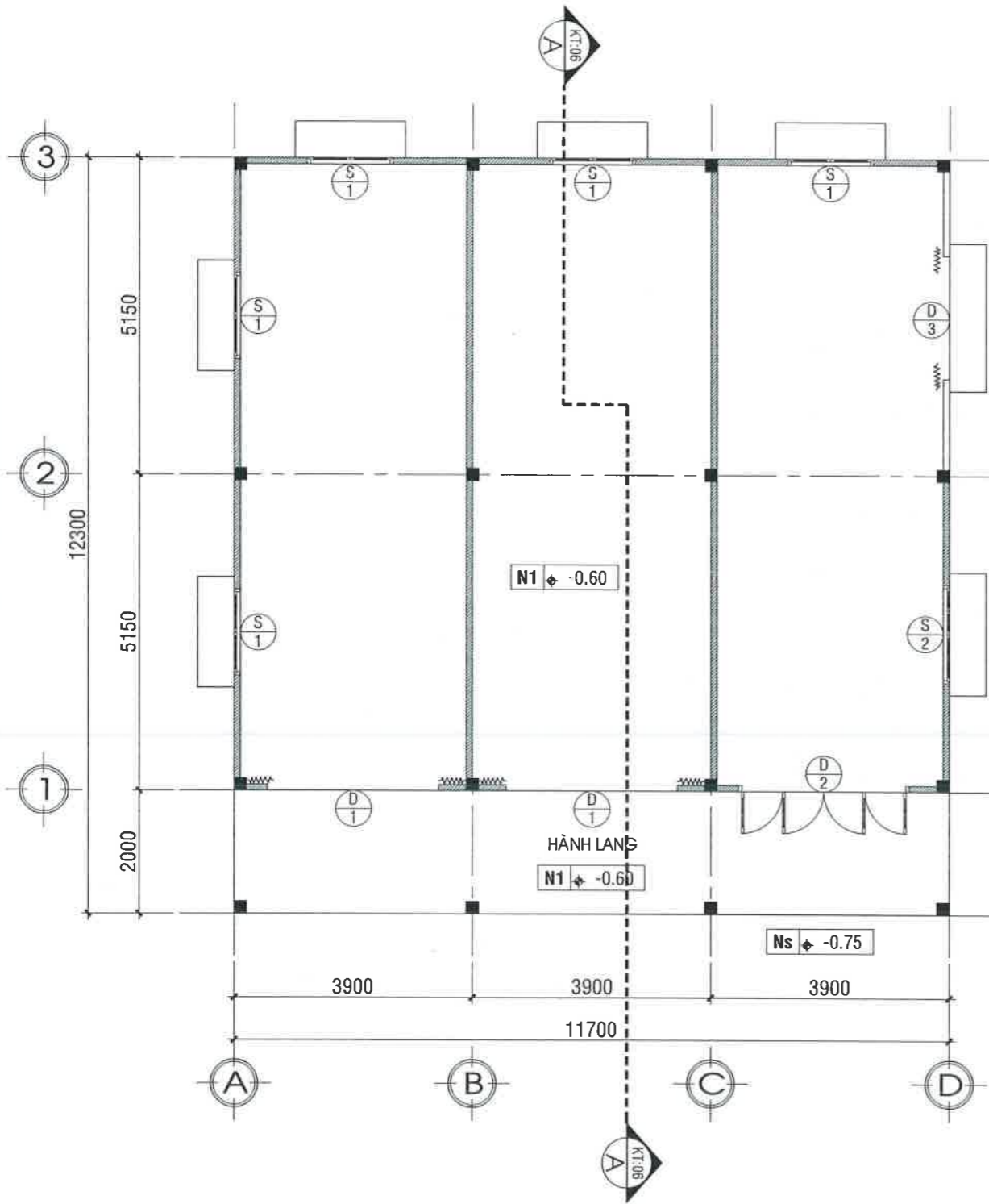

MB KHO VẬT TƯ HIỆN TRẠNG; TL: 1/100

BẢNG THỐNG KÊ CỬA ĐI VÀ CỬA SỔ HIỆN TRẠNG				
STT	TÊN CK	KT (RxC) (MM)	SL (BỘ)	GHI CHÚ
1	Đ1	2800x2800	02	CỬA SẮT KÉO CÓ LÁ
2	Đ2	2800x2800	01	CỬA MỞ 4 CÁNH NHÔM KÍNH
3	Đ3	2000x2400	01	CỬA SẮT KÉO CÓ LÁ
4	S1	1200x1400	05	CỬA SỔ SẮT MỞ 2 CÁNH
5	S2	1600x1400	01	CỬA SỔ SẮT MỞ 4 CÁNH

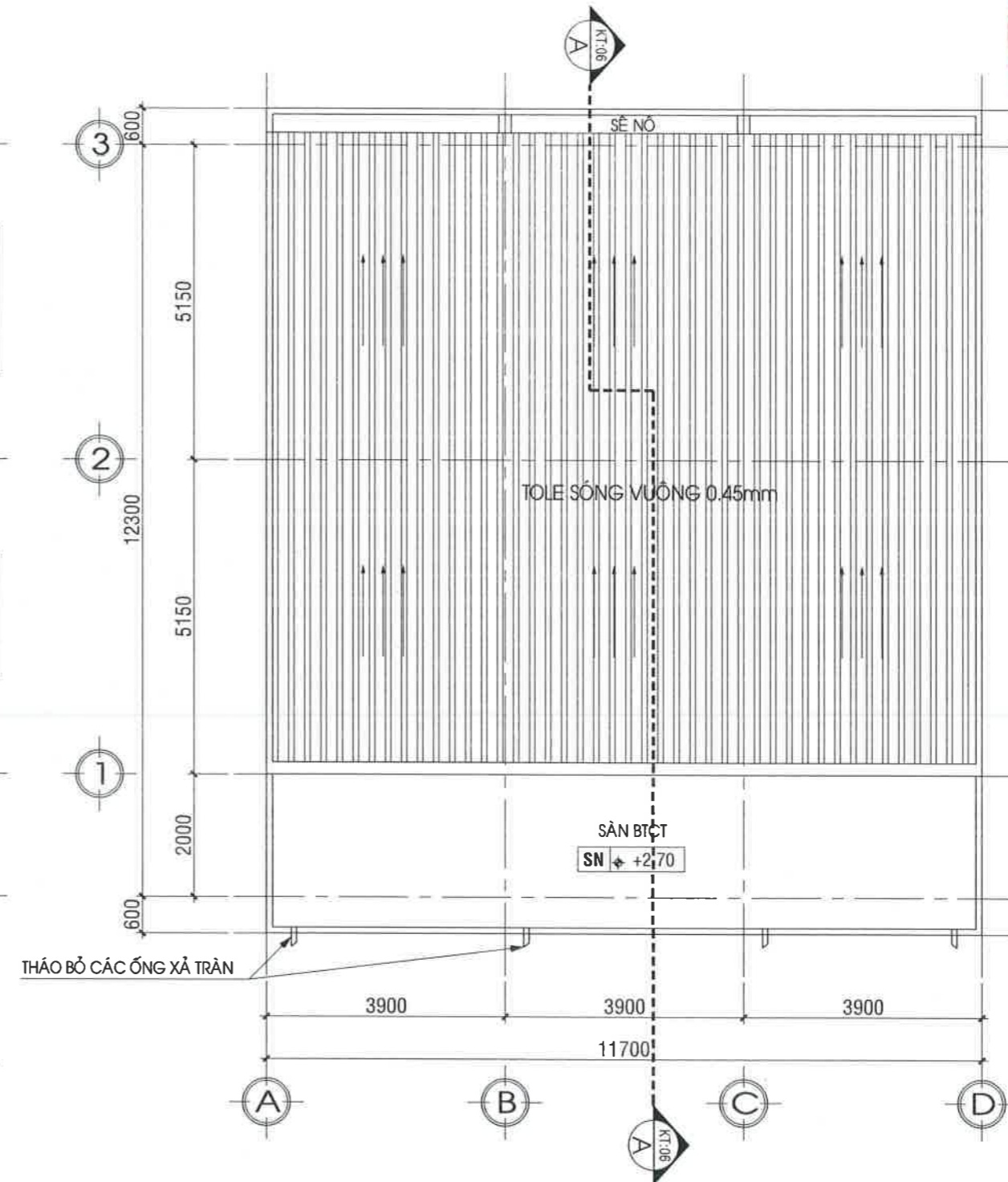

MB MÁI KHO VẬT TƯ HIỆN TRẠNG; TL: 1/100

HIỆN TRẠNG:

- 1/ MÁI TOLE HIỆN TRẠNG ĐÃ HƯ HỎNG, RỈ SÉT DẪN ĐẾN THẤM DỘT
- 2/ TƯỜNG TRONG VÀ NGOÀI NHÀ BỊ BONG TRóc SƠN, RỂU MỐC DO THẤM NƯỚC TỪ MÁI XUỐNG.
- 3/ CỬA ĐI SẮT KÉO BỊ RỈ SÉT, SỬ DỤNG KHÓ KHĂN.
- 4/ SẾ NÔ BỊ THẤM TRẦN
- 5/ NỀN HÀNH LANG XUNG QUANH NHÀ BỊ HƯ HỎNG, SỤP LÚN.



THẨM TRA THIẾT KẾ
(Design Examination of Consultant)

ADD :
TEL : / FAX :

GHI CHÚ (Note)

- KHI THI CÔNG CÁC ĐƠN VỊ THI CÔNG PHẢI KẾT HỢP BẢN VẼ CỦA TẤT CẢ CÁC BỘ MÔN: KIẾN TRÚC, KẾT CẤU, ĐIỆN, NƯỚC...
- KIỂM TRA KÍCH THƯỚC THỰC TẾ SO VỚI BẢN VẼ KHI THI CÔNG CÁC HẠNG MỤC. NẾU CÓ SỰ KHÁC BIỆT LỚN PHẢI BÁO NGAY CHO ĐƠN VỊ THIẾT KẾ VÀ CHỦ ĐẦU TƯ ĐỂ XỬ LÝ.

ĐƠN VỊ TƯ VẤN THIẾT KẾ
(design engineer)

CÔNG TY TNHH KIẾN TRÚC CAVICAD



GIÁM ĐỐC (Director)
CAVICAD

KS. TRƯỞNG HOÀI THANH
CHỦ TRÌ THIẾT KẾ (Presided Designed)

KTS. TRẦN THANH HÙNG
THIẾT KẾ (Designed)

KS. TRẦN PHONG KHÁNH
KIỂM (Checked by)

KS. TRƯỞNG HOÀI THANH

TÊN CÔNG TRÌNH (Project Title)
SỬA CHỮA NHÀ LÀM VIỆC ĐIỆN LỰC CÁI RĂNG

ĐỊA ĐIỂM XÂY DỰNG (Site):
SỐ 16A, KHU VỰC 1, P. CÁI RĂNG, TP. CẦN THƠ
HẠNG MỤC (Item)

SỬA CHỮA

TÊN BẢN VẼ (Drawing Title)
MẶT BẰNG TRỆT, MẶT BẰNG MÁI HIỆN TRẠNG

HOÀN THÀNH (Completion) 04/2026 KÝ HIỆU (Drawing No.) BV: 26/62

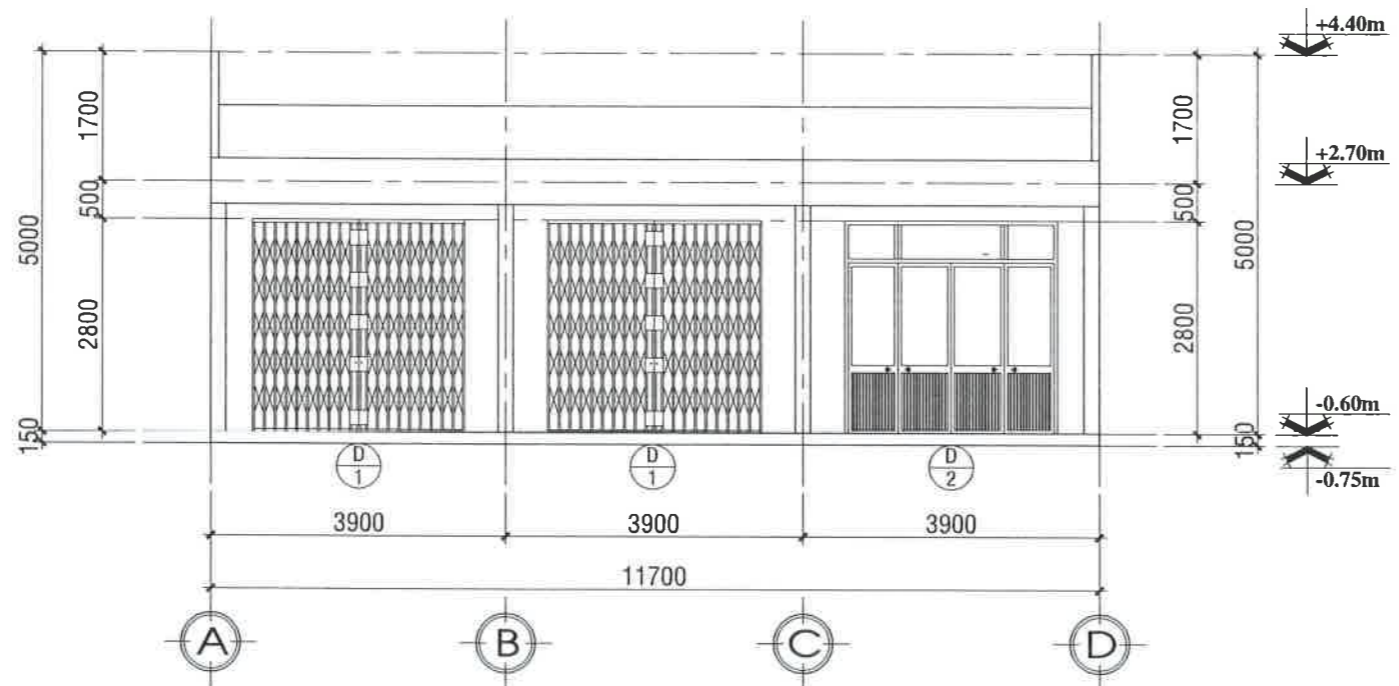

MẶT ĐỨNG CHÍNH HIỆN TRẠNG; TL: 1/100

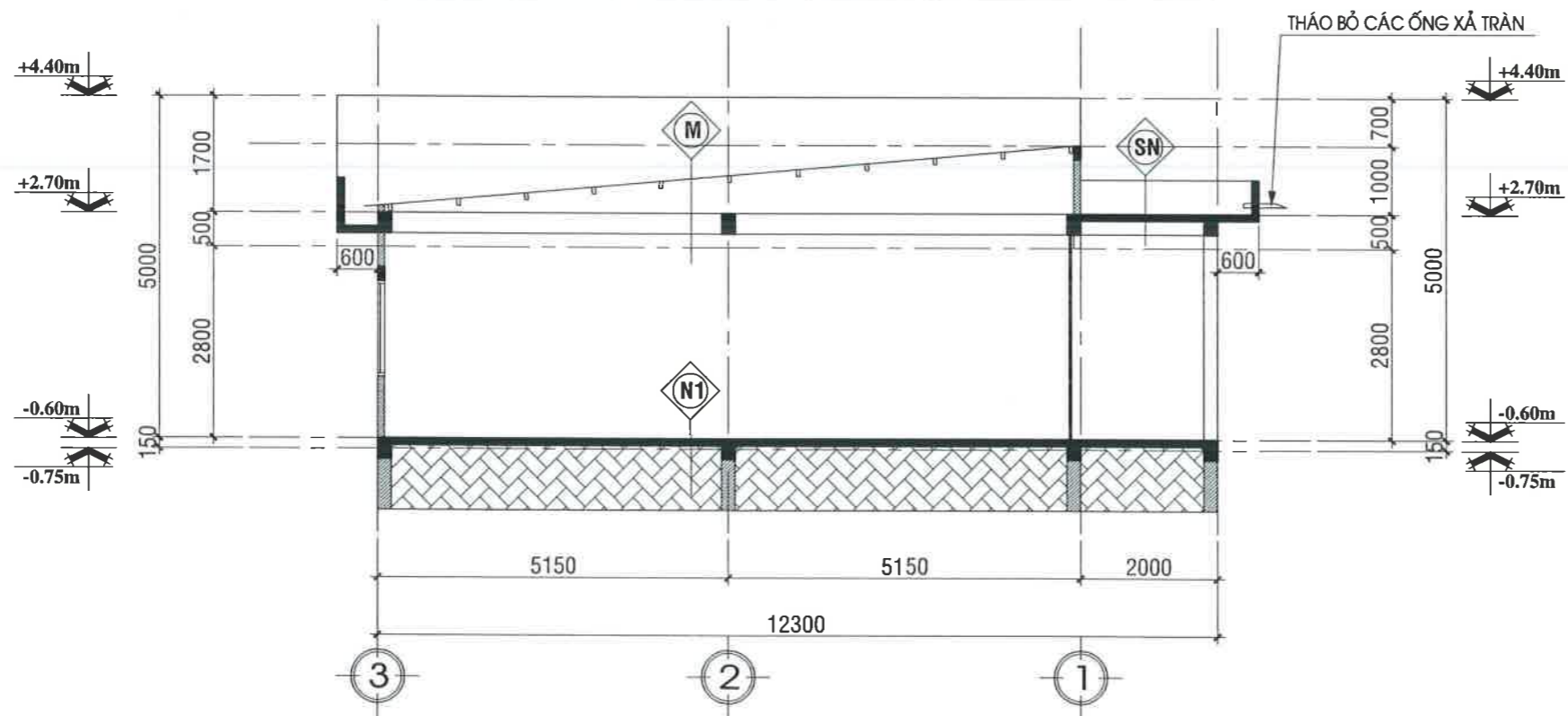

MẶT CẮT A-A HIỆN TRẠNG; TL: 1/100

<p>N1</p> <ul style="list-style-type: none"> - SÀN LÁT GẠCH CERAMIC 600X600MM - LỚP Vữa LÓT MẮC 75 DÀY 20MM - SÀN BTCT ĐÁ 1X2 - LỚP CÁT NỀN ĐẪM CHẶT 	<p>SN</p> <ul style="list-style-type: none"> - LĂNG VỮA XI MĂNG MẮC 75, DÀY 30MM TẠO DỐC VỀ PHÍA PHẪU THU NƯỚC I=1% - QUÉT 03 LỚP FLINKOTE CHỐNG THẤM - SÀN BTCT ĐÁ 1X2 MẮC 200 - VỮA TRÁT TRẦN MẮC 75 DÀY 15MM - TRÉT MATIT, SƠN NƯỚC 03 LỚP 	<p>M</p> <ul style="list-style-type: none"> - MÁI LỢP TOLE SÓNG VUÔNG DÀY 0.45M BỊ RỈ SÉT - XÀ GỖ THÉP MẠ KẼM 50x100x1.4mm - TRẦN THẠCH CAO KHUNG NHÔM NỔI
---	---	--

CHỦ ĐẦU TƯ (INVESTOR)
CÔNG TY ĐIỆN LỰC THÀNH PHỐ CẦN THƠ
 NGUYỄN CHÍ NHƠN

THẨM TRA THIẾT KẾ (Design Examination of Consultant)
 ADD: / FAX:

GHI CHÚ (Note)
 - KHI THI CÔNG CÁC ĐƠN VỊ THI CÔNG PHẢI KẾT HỢP BẢN VẼ CỦA TẤT CẢ CÁC BỘ MÔN: KIẾN TRÚC, KẾT CẤU, ĐIỆN, NƯỚC...
 - KIỂM TRA KÍCH THƯỚC THỰC TẾ SO VỚI BẢN VẼ KHI THI CÔNG CÁC HẠNG MỤC. NẾU CÓ SỰ KHÁC BIỆT LỚN PHẢI BÁO NGAY CHO ĐƠN VỊ THIẾT KẾ VÀ CHỦ ĐẦU TƯ ĐỂ XỬ LÝ.

ĐƠN VỊ TƯ VẤN THIẾT KẾ (design engineer)
CÔNG TY TNHH KIẾN TRÚC CAVICAD
 ADD: 6 ĐƯỜNG SỐ 1, KHU TỐC TRƯỜNG ĐHYD CẦN THƠ, PHƯỜNG TÂN AN, THÀNH PHỐ CẦN THƠ
 EMAIL: cavicaddecor@gmail.com / TEL: 0939 799 793

GIÁM ĐỐC (Director)
CAVICAD
 THÀNH PHỐ CẦN THƠ
 KS. TRƯƠNG HOÀI THANH
 CHỦ TRÌ THIẾT KẾ (Presided Designed)

KTS. TRẦN THANH HÙNG
 THIẾT KẾ (Designed)

KS. TRẦN PHONG KHÁNH
 KIỂM (Checked by)
 KS. TRƯƠNG HOÀI THANH

TÊN CÔNG TRÌNH (Project Title)
SỬA CHỮA NHÀ LÀM VIỆC ĐIỆN LỰC CÁI RĂNG

ĐỊA ĐIỂM XÂY DỰNG (Site):
 SỐ 16A, KHU VỰC 1, P. CÁI RĂNG, TP. CẦN THƠ
 HẠNG MỤC (Item)

SỬA CHỮA
 TÊN BẢN VẼ (Drawing Title)
MẶT ĐỨNG CHÍNH, MẶT CẮT A-A HIỆN TRẠNG

HOÀN THÀNH (Completion) 04/2026 KÝ HIỆU (Drawing No.) BV: 27/62

PHẦN SỬA CHỮA

CÔNG TY TNHH KIẾN TRÚC CAVICAD

67 ĐƯỜNG SỐ 1, KHU TĐC TRƯỜNG ĐHYD CẦN THƠ,
PHƯỜNG TÂN AN, THÀNH PHỐ CẦN THƠ
Email: cavicaddecor@gmail.com ĐT: 0939 799793



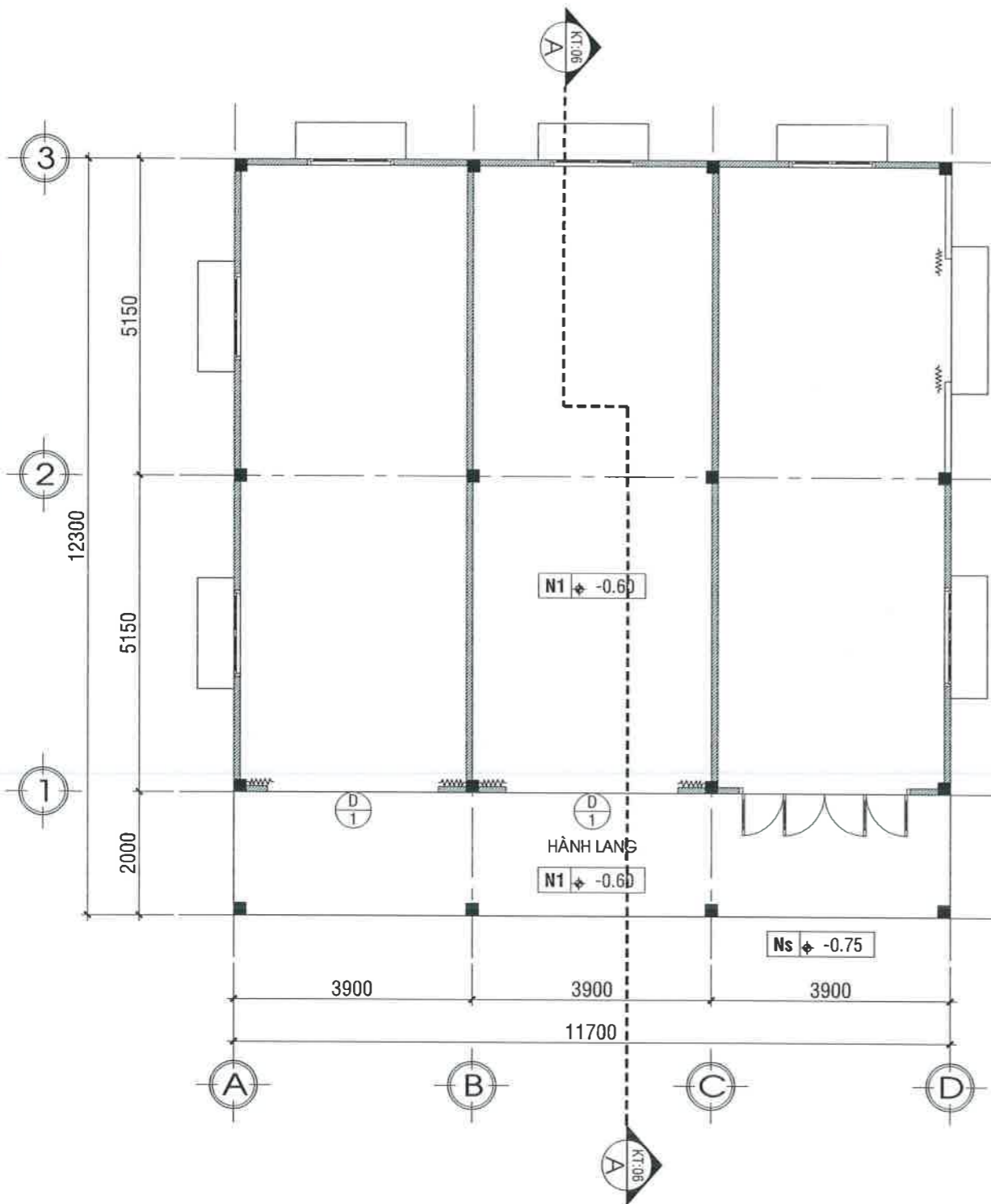

MB KHO VẬT TƯ SỬA CHỮA; TL: 1/100

NỘI DUNG SỬA CHỮA:

- 1/ PHỤC HỒI TOÀN BỘ MÁI TOLE ĐÃ HƯ HỎNG BẰNG TOLE SÓNG VUÔNG DÀY 0.45MM (TẬN DỤNG LẠI XÀ GỖ).
- 2/ CẠO LỚP SƠN CŨ BONG TRÓC, BẢ MATIT 2 LỚP, SƠN LẠI TƯỜNG TRONG VÀ NGOÀI NHÀ ĐÃ BẢ BẰNG SƠN NƯỚC (1 LỚP SƠN LÓT 2 LỚP SƠN PHỦ).
- 3/ CẠO RỈ SÉT, SƠN LẠI CỬA ĐI SẮT KÉO D1.
- 4/ CHỐNG THẤM LẠI SÊ NÔ TRƯỚC.
- 5/ ĐỔ LẠI NỀN BT KHÔNG CỐT THÉP XUNG QUANH NHÀ.

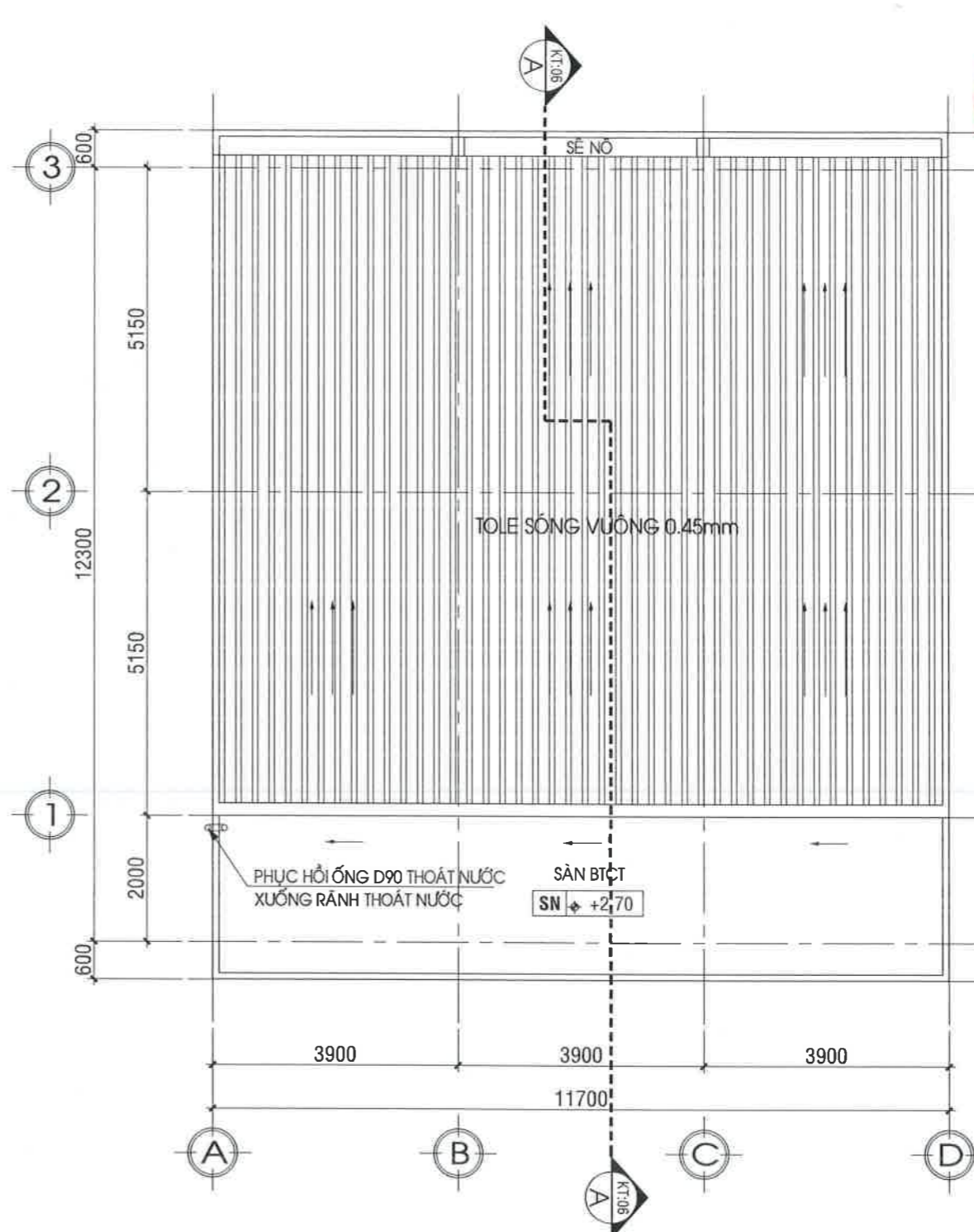

MB MÁI KHO VẬT TƯ SỬA CHỮA ; TL: 1/100

BẢNG THỐNG KÊ CỬA ĐI SƠN LẠI LẠI MỚI				
STT	TÊN CK	KT (RxC) (MM)	SL (BỘ)	GHI CHÚ
1	Đ1	2800x2800	02	CỬA SẮT KÉO CÓ LÁ

CHỦ ĐẦU TƯ (INVESTOR)
CÔNG TY ĐIỆN LỰC THÀNH PHỐ CẦN THƠ
 NGUYỄN CHÍ NHƠN
 THẨM TRA THIẾT KẾ (Design Examination of Consultant)

ADD: / FAX:

GHI CHÚ (Note)

- KHI THI CÔNG CÁC ĐƠN VỊ THI CÔNG PHẢI KẾT HỢP BẢN VẼ CỦA TẤT CẢ CÁC BỘ MÔN: KIẾN TRÚC, KẾT CẤU, ĐIỆN, NƯỚC...
- KIỂM TRA KÍCH THƯỚC THỰC TẾ SO VỚI BẢN VẼ KHI THI CÔNG CÁC HẠNG MỤC. NẾU CÓ SỰ KHÁC BIỆT LỚN PHẢI BÁO NGAY CHO ĐƠN VỊ THIẾT KẾ VÀ CHỦ ĐẦU TƯ ĐỂ XỬ LÝ.

ĐƠN VỊ TƯ VẤN THIẾT KẾ (design engineer)
CÔNG TY TNHH KIẾN TRÚC CAVICAD
 M.S.C.N: 1801608063
 ADD: 87 ĐƯỜNG SỐ 1, KHU TÊN TRƯỜNG ĐHYD CẦN THƠ THƯỜNG TÂN AN, THÀNH PHỐ CẦN THƠ
 EMAIL: cavicad@ca.com / TEL: 0939 799 793
 GIÁM ĐỐC (Director)
 KS. TRƯỞNG HOÀI THANH
 CHỦ TRÌ THIẾT KẾ (Presided Designed)

KTS. TRẦN THANH HÙNG
 THIẾT KẾ (Designed)

KS. TRẦN PHONG KHÁNH
 KIỂM (Checked by)

KS. TRƯỞNG HOÀI THANH

TÊN CÔNG TRÌNH (Project Title)
SỬA CHỮA NHÀ LÀM VIỆC ĐIỆN LỰC CÁI RĂNG

ĐỊA ĐIỂM XÂY DỰNG (Site):
 SỐ 16A, KHU VỰC 1, P. CÁI RĂNG, TP. CẦN THƠ

HẠNG MỤC (Item)
SỬA CHỮA

TÊN BẢN VẼ (Drawing Title)
MẶT BẰNG TRỆT, MẶT BẰNG MÁI SỬA CHỮA

HOÀN THÀNH (Completion) 04/2026 KỶ HIỆU (Drawing No.) BV: 28/62

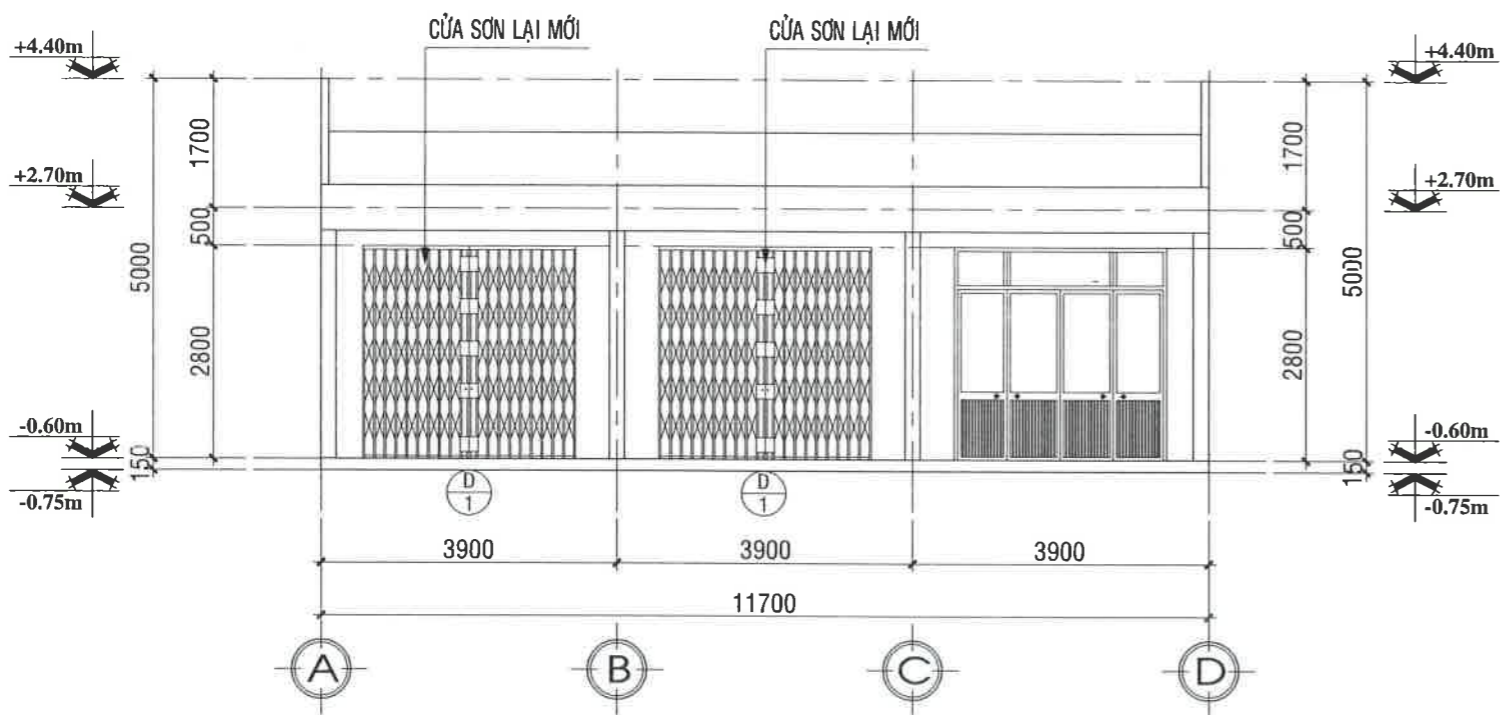

MẶT ĐỨNG CHÍNH SỬA CHỮA ; TL: 1/100

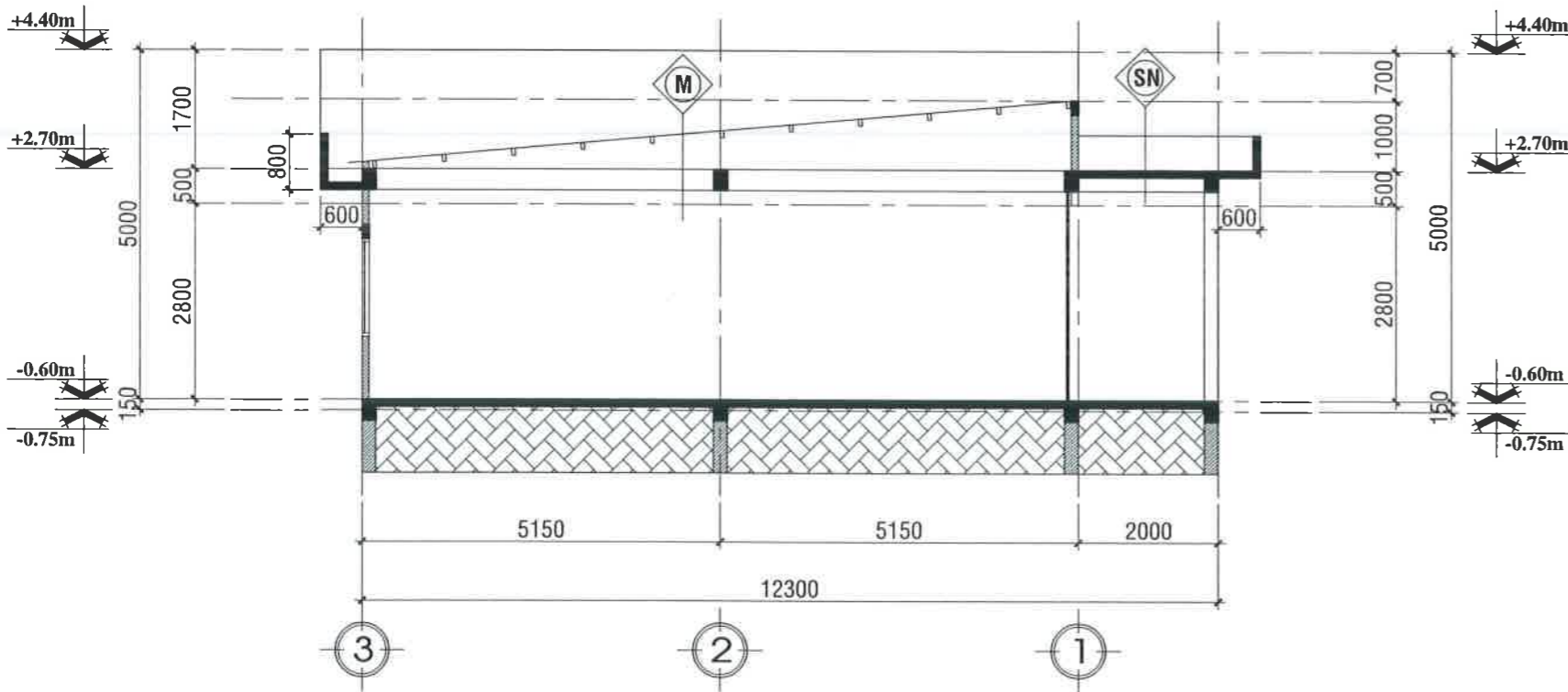

MẶT CẮT A-A SỬA CHỮA; TL: 1/100

NỘI DUNG SỬA CHỮA:

- 1/ PHỤC HỒI TOÀN BỘ MÁI TOLE ĐÃ HƯ HỎNG BẰNG TOLE SÓNG VUÔNG DÀY 0.45MM (TẬN DỤNG LẠI XÀ GỖ).
- 2/ CẠO LỚP SƠN CŨ BONG TRÓC, BẢ MATIT 2 LỚP, SƠN LẠI TƯỜNG TRONG VÀ NGOÀI NHÀ ĐÃ BẢ BẰNG SƠN NƯỚC (1 LỚP SƠN LÓT 2 LỚP SƠN PHỦ).
- 3/ CẠO RỈ SÉT, SƠN LẠI CỬA ĐI SẮT KÉO D1.
- 4/ CHỐNG THẤM LẠI SÊ NÔ TRƯỚC.
- 5/ ĐỔ LẠI NỀN BT KHÔNG CỐT THÉP XUNG QUANH NHÀ.

BẢNG THỐNG KÊ CỬA ĐI SƠN LẠI MỚI

STT	TÊN CK	KT (RxC) (MM)	SL (BỘ)	GHI CHÚ
1	Đ1	2800x2800	02	CỬA SẮT KÉO CÓ LÁ

SN

SỬA CHỮA

ĐỤC BỎ LỚP VỮA LẮNG SÊ NÔ HIỆN TRẠNG
 QUÉT 3 LỚP CHỐNG THẤM CHUYÊN DỤNG
 LẮNG LẠI LỚP VỮA LÓT M100 DÀY 30 ĐỐC 1%
 SÀN BTCT DÀY 100 HIỆN TRẠNG
 SƠN HOÀN THIỆN BẰNG 3 LỚP SƠN NƯỚC

M

SỬA CHỮA

PHỤC HỒI TOLE LẠNH SÓNG VUÔNG 0.45mm
 TẬN DỤNG XÀ GỖ THÉP HIỆN TRẠNG
 TRẦN NHỰA 600x600MM HIỆN TRẠNG

CHỦ ĐẦU TƯ (INVESTOR)
CÔNG TY ĐIỆN LỰC THÀNH PHỐ CÁI LĂNG
 Nguyễn Chí Nhơn
 THẨM TRA THIẾT KẾ (Design Examination of Consultant)

GHI CHÚ (Note)
 - KHI THI CÔNG CÁC ĐƠN VỊ THI CÔNG PHẢI KẾT HỢP BẢN VẼ CỦA TẤT CẢ CÁC BỘ MÔN: KIẾN TRÚC, KẾT CẤU, ĐIỆN, NƯỚC...
 - KIỂM TRA KÍCH THƯỚC THỰC TẾ SO VỚI BẢN VẼ KHI THI CÔNG CÁC HẠNG MỤC. NẾU CÓ SỰ KHÁC BIỆT LỚN PHẢI BÁO NGAY CHO ĐƠN VỊ THIẾT KẾ VÀ CHỦ ĐẦU TƯ ĐỂ XỬ LÝ.

ĐƠN VỊ TƯ VẤN THIẾT KẾ (design engineer)
CÔNG TY TNHH KIẾN TRÚC CAVICAD
 GIÁM ĐỐC (Director)
 K.S. TRƯƠNG HOÀI THANH
 CHỦ TRÌ THIẾT KẾ (Presided Designed)

KTS. TRẦN THANH HÙNG
 THIẾT KẾ (Designed)
 K.S. TRẦN PHONG KHÁNH
 KIỂM (Checked by)
 K.S. TRƯƠNG HOÀI THANH

TÊN CÔNG TRÌNH (Project Title)
SỬA CHỮA NHÀ LÀM VIỆC ĐIỆN LỰC CÁI LĂNG
 ĐỊA ĐIỂM XÂY DỰNG (Site):
 SỐ 16A, KHU VỰC 1, P. CÁI LĂNG, TP. CẦN THƠ
 HẠNG MỤC (Item)
SỬA CHỮA
 TÊN BẢN VẼ (Drawing Title)
MẶT ĐỨNG CHÍNH, MẶT CẮT A-A SỬA CHỮA
 HOÀN THÀNH (Completion) 04/2026 KÝ HIỆU (Drawing No.) BV: 29/62

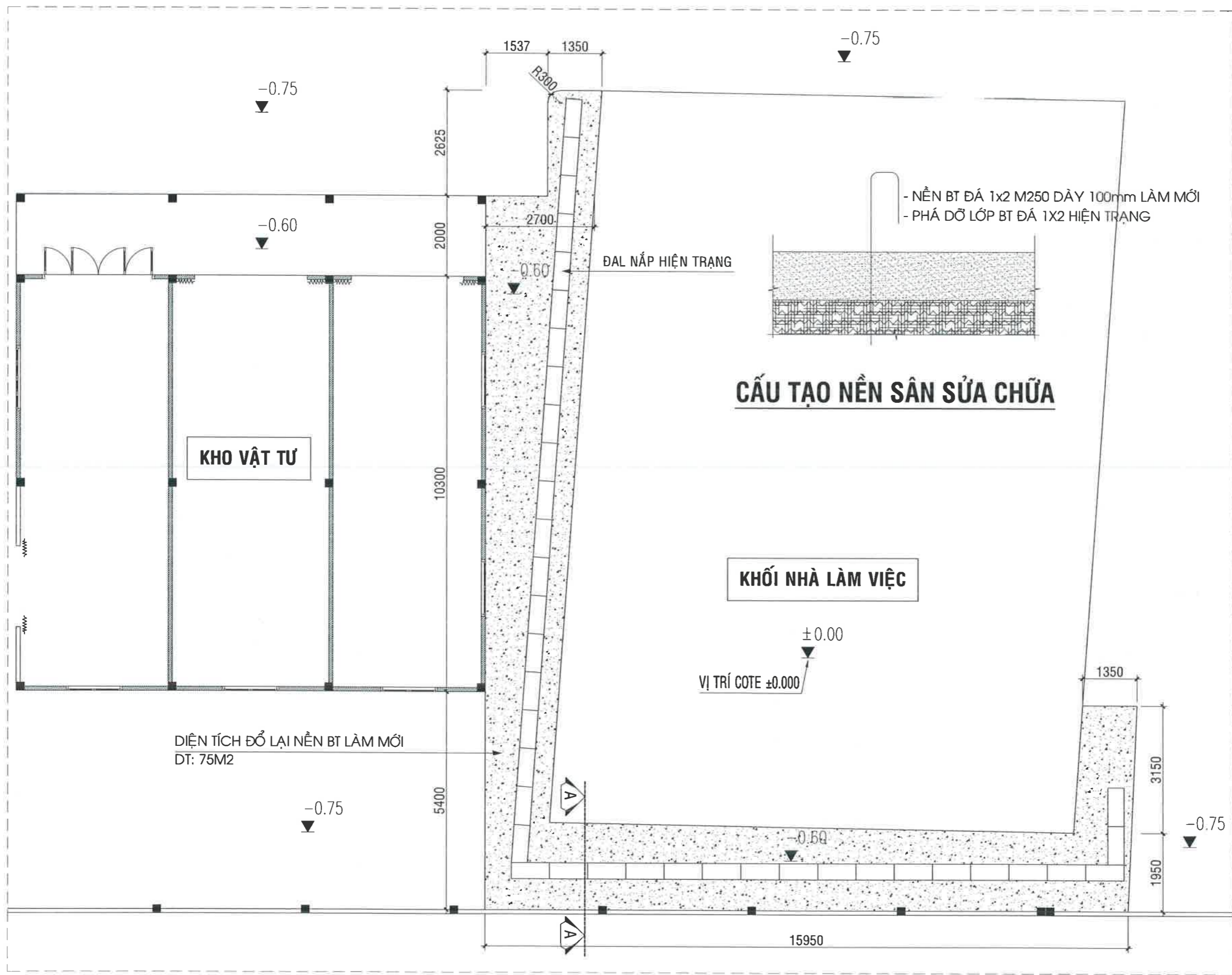

MẶT BẰNG ĐỔ LẠI NỀN BÊ TÔNG KHÔNG CỐT THÉP ; TL: 1/100

CHỦ ĐẦU TƯ (INVESTOR)
CÔNG TY ĐIỆN LỰC THÀNH PHỐ CẦN THƠ
 NGUYỄN CHÍ NHƠN

THẨM TRA THIẾT KẾ (Design Examination of Consultant)

ADD: / FAX: / TEL: /

GHI CHÚ (Note)
 - KHI THI CÔNG CÁC ĐƠN VỊ THI CÔNG PHẢI KẾT HỢP BẢN VẼ CỦA TẤT CẢ CÁC BỘ MÔN: KIẾN TRÚC, KẾT CẤU, ĐIỆN, NƯỚC...
 - KIỂM TRA KÍCH THƯỚC THỰC TẾ SO VỚI BẢN VẼ KHI THI CÔNG CÁC HẠNG MỤC. NẾU CÓ SỰ KHÁC BIỆT LỚN PHẢI BÁO NGAY CHO ĐƠN VỊ THIẾT KẾ VÀ CHỦ ĐẦU TƯ ĐỂ XỬ LÝ.

ĐƠN VỊ TƯ VẤN THIẾT KẾ (design engineer)
CÔNG TY TNHH KIẾN TRÚC CAVICAD

ADD: 62 ĐƯỜNG SỐ 11, KHU TẾC TRƯỜNG ĐHYD CẦN THƠ
 PHƯỜNG TÂN AN, THÀNH PHỐ CẦN THƠ
 EMAIL: cavicad@caoor@gmail.com / TEL: 0939 799 793

GIÁM ĐỐC (Director)
CAVICAD

KS. TRƯƠNG HOÀI THANH
 CHỦ TRÌ THIẾT KẾ (Presided Designed)

KTS. TRẦN THANH HÙNG
 THIẾT KẾ (Designed)

KS. TRẦN PHONG KHÁNH
 KIỂM (Checked by)

KS. TRƯƠNG HOÀI THANH

TÊN CÔNG TRÌNH (Project Title)
SỬA CHỮA NHÀ LÀM VIỆC ĐIỆN LỰC CÁI RĂNG

ĐỊA ĐIỂM XÂY DỰNG (Site):
 SỐ 16A, KHU VỰC 1, P. CÁI RĂNG, TP. CẦN THƠ

HẠNG MỤC (Item)
SỬA CHỮA

TÊN BẢN VẼ (Drawing Title)
MB SỬA CHỮA NỀN BÊ TÔNG

HOÀN THÀNH (Completion) 04/2026 KÝ HIỆU (Drawing No.) BV: 30/62

HẠNG MỤC: NHÀ CÔNG VỤ

CÔNG TY TNHH KIẾN TRÚC CAVICAD

67 ĐƯỜNG SỐ 1, KHU TĐC TRƯỜNG ĐHYD CẦN THƠ,
PHƯỜNG TÂN AN, THÀNH PHỐ CẦN THƠ
Email: cavicaddecor@gmail.com ĐT: 0939 799793



PHẦN HIỆN TRẠNG

CÔNG TY TNHH KIẾN TRÚC CAVICAD

67 ĐƯỜNG SỐ 1, KHU TĐC TRƯỜNG ĐHYD CẦN THƠ,
PHƯỜNG TÂN AN, THÀNH PHỐ CẦN THƠ
Email: cavicaddecor@gmail.com ĐT: 0939 799793





HÌNH ẢNH HIỆN TRẠNG NHÀ CÔNG VỤ



THẨM TRA THIẾT KẾ
(Design Examination of Consultant)

ADD: / FAX:
TEL: /

GHI CHÚ (Note)

- KHI THI CÔNG CÁC ĐƠN VỊ THI CÔNG PHẢI KẾT HỢP BẢN VẼ CỦA TẤT CẢ CÁC BỘ MÔN: KIẾN TRÚC, KẾT CẤU, ĐIỆN, NƯỚC...
- KIỂM TRA KÍCH THƯỚC THỰC TẾ SO VỚI BẢN VẼ KHI THI CÔNG CÁC HẠNG MỤC. NẾU CÓ SỰ KHÁC BIỆT LỚN PHẢI BÁO NGAY CHO ĐƠN VỊ THIẾT KẾ VÀ CHỦ ĐẦU TƯ ĐỂ XỬ LÝ.

ĐƠN VỊ TƯ VẤN THIẾT KẾ
(design engineer)

**CÔNG TY TNHH KIẾN TRÚC
CAVICAD**



GIÁM ĐỐC (Director)



KS. TRƯƠNG HOÀI THANH

CHỦ TRÌ THIẾT KẾ (Presided Designed)



KTS. TRẦN THANH HÙNG

THIẾT KẾ (Designed)



KS. TRẦN PHONG KHÁNH

KIỂM (Checked by)



KS. TRƯƠNG HOÀI THANH

TÊN CÔNG TRÌNH (Project Title)

**SỬA CHỮA NHÀ LÀM VIỆC
ĐIỆN LỰC CÁI RĂNG**

ĐỊA ĐIỂM XÂY DỰNG (Site):
SỐ 16A, KHU VỰC 1, P. CÁI RĂNG, TP. CẦN THƠ
HẠNG MỤC (Item)

SỬA CHỮA

TÊN BẢN VẼ (Drawing Title)

HÌNH ẢNH HIỆN TRẠNG

HOÀN THÀNH (Completion) 04/2026 KỶ HIỆU (Drawing No.) BV: 31/62

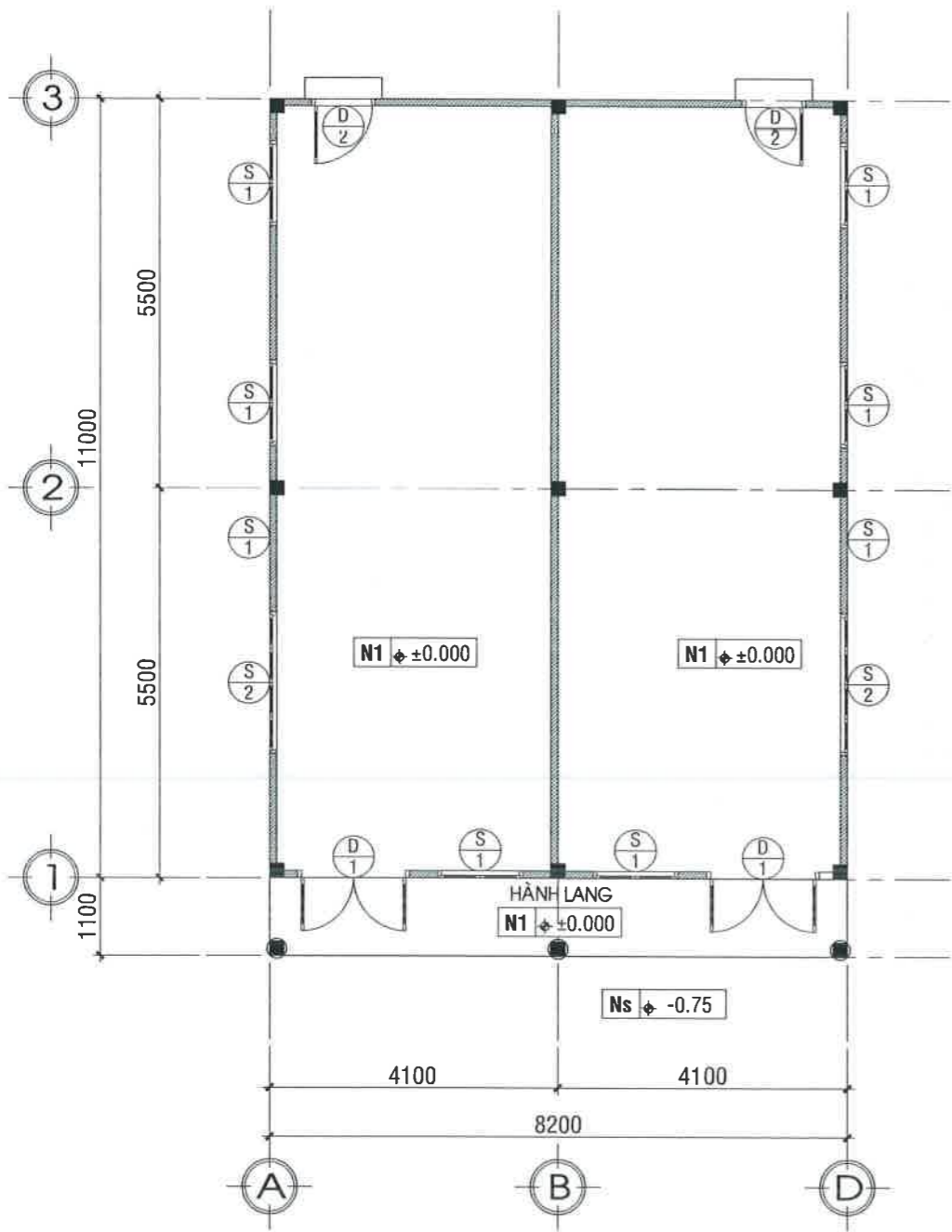

MB NHÀ CÔNG VỤ HIỆN TRẠNG; TL: 1/100

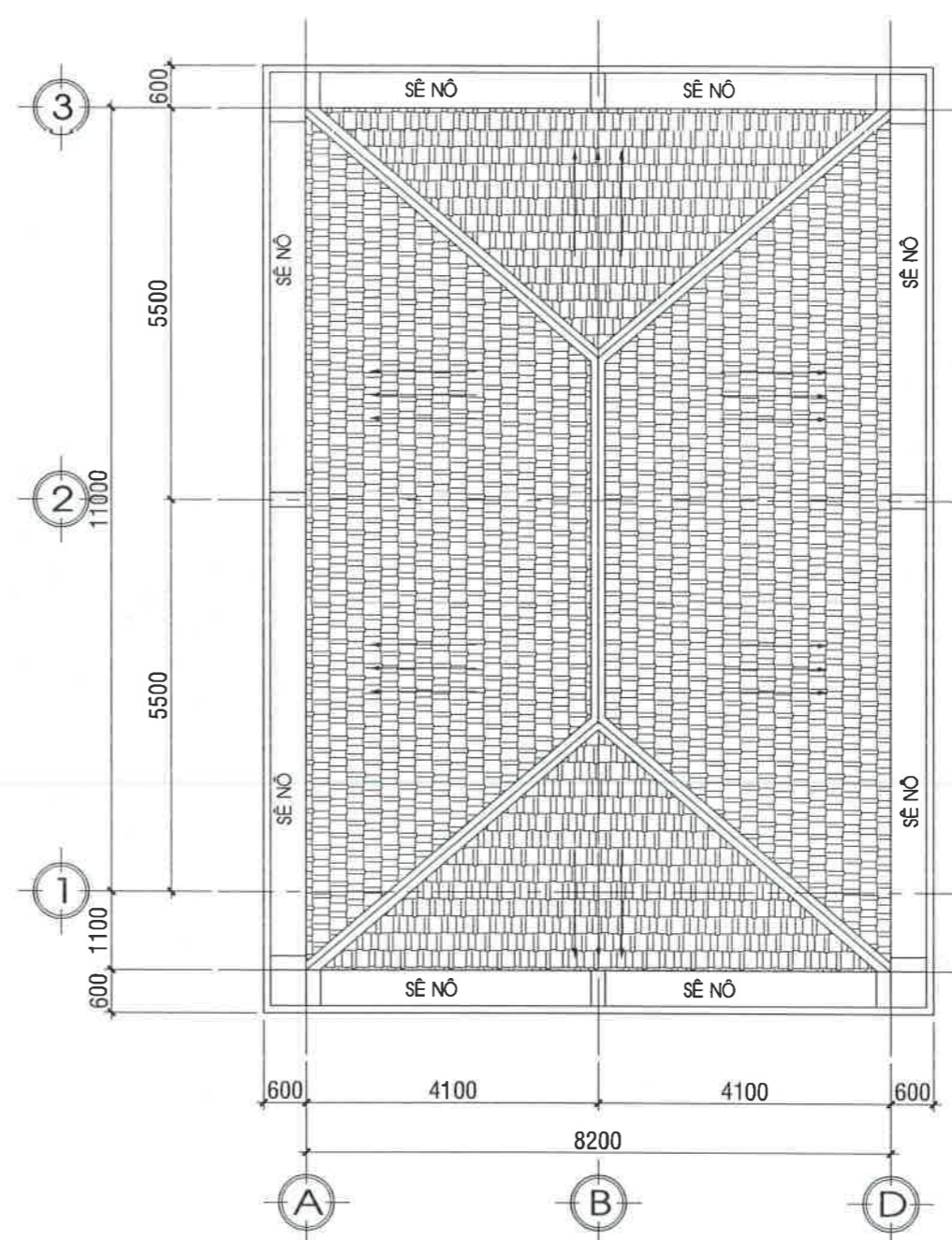

MB MÁI NHÀ CÔNG VỤ HIỆN TRẠNG; TL: 1/100

BẢNG THỐNG KÊ CỬA ĐI VÀ CỬA SỔ HIỆN TRẠNG				
STT	TÊN CK	KT (RxC) (MM)	SL (BỘ)	GHI CHÚ
1	Đ1	1600x2800	02	CỬA ĐI SẮT MỞ 2 CÁNH
2	Đ2	900x2800	02	CỬA ĐI SẮT MỞ 1 CÁNH
3	S1	1200x1800	08	CỬA SỔ SẮT MỞ 2 CÁNH
4	S2	2000x1800	02	CỬA SỔ SẮT MỞ 4 CÁNH



CHỦ ĐẦU TƯ (INVESTOR)
CÔNG TY TNHH KIẾN TRÚC CAVICAD
 THẨM TRA THIẾT KẾ (Design Examination of Consultant)

ADD :
 TEL : / FAX :

GHI CHÚ (Note)
 - KHI THI CÔNG CÁC ĐƠN VỊ THI CÔNG PHẢI KẾT HỢP BẢN VẼ CỦA TẤT CẢ CÁC BỘ MÔN: KIẾN TRÚC, KẾT CẤU, ĐIỆN, NƯỚC...
 - KIỂM TRA KÍCH THƯỚC THỰC TẾ SO VỚI BẢN VẼ KHI THI CÔNG CÁC HẠNG MỤC. NẾU CÓ SỰ KHÁC BIỆT LỚN PHẢI BÁO NGAY CHO ĐƠN VỊ THIẾT KẾ VÀ CHỦ ĐẦU TƯ ĐỂ XỬ LÝ.

ĐƠN VỊ TƯ VẤN THIẾT KẾ (design engineer)
CÔNG TY TNHH KIẾN TRÚC CAVICAD



ĐƯỜNG SỐ 1, KHU TẾC TRƯỜNG ĐHYD CẦN THƠ
 PHƯỜNG TÂN AN, THÀNH PHỐ CẦN THƠ
 EMAIL: cavicaddec@gmail.com / TEL: 0939 799 793
 GIÁM ĐỐC (Director)
CAVICAD

KS. TRƯỞNG HOÀI THANH
 CHỦ TRÌ THIẾT KẾ (Presided Designed)

KTS. TRẦN THANH HÙNG
 THIẾT KẾ (Designed)

KS. TRẦN PHONG KHÁNH
 KIỂM (Checked by)
 KS. TRƯỞNG HOÀI THANH

TÊN CÔNG TRÌNH (Project Title)
SỬA CHỮA NHÀ LÀM VIỆC ĐIỆN LỰC CÁI RĂNG

ĐỊA ĐIỂM XÂY DỰNG (Site):
 SỐ 16A, KHU VỰC 1, P. CÁI RĂNG, TP. CẦN THƠ
 HẠNG MỤC (Item)

SỬA CHỮA
 TÊN BẢN VẼ (Drawing Title)

MẶT BẰNG TRỆT, MẶT BẰNG MÁI HIỆN TRẠNG

HOÀN THÀNH (Completion) 04/2026 KÝ HIỆU (Drawing No.) BV: 32/62

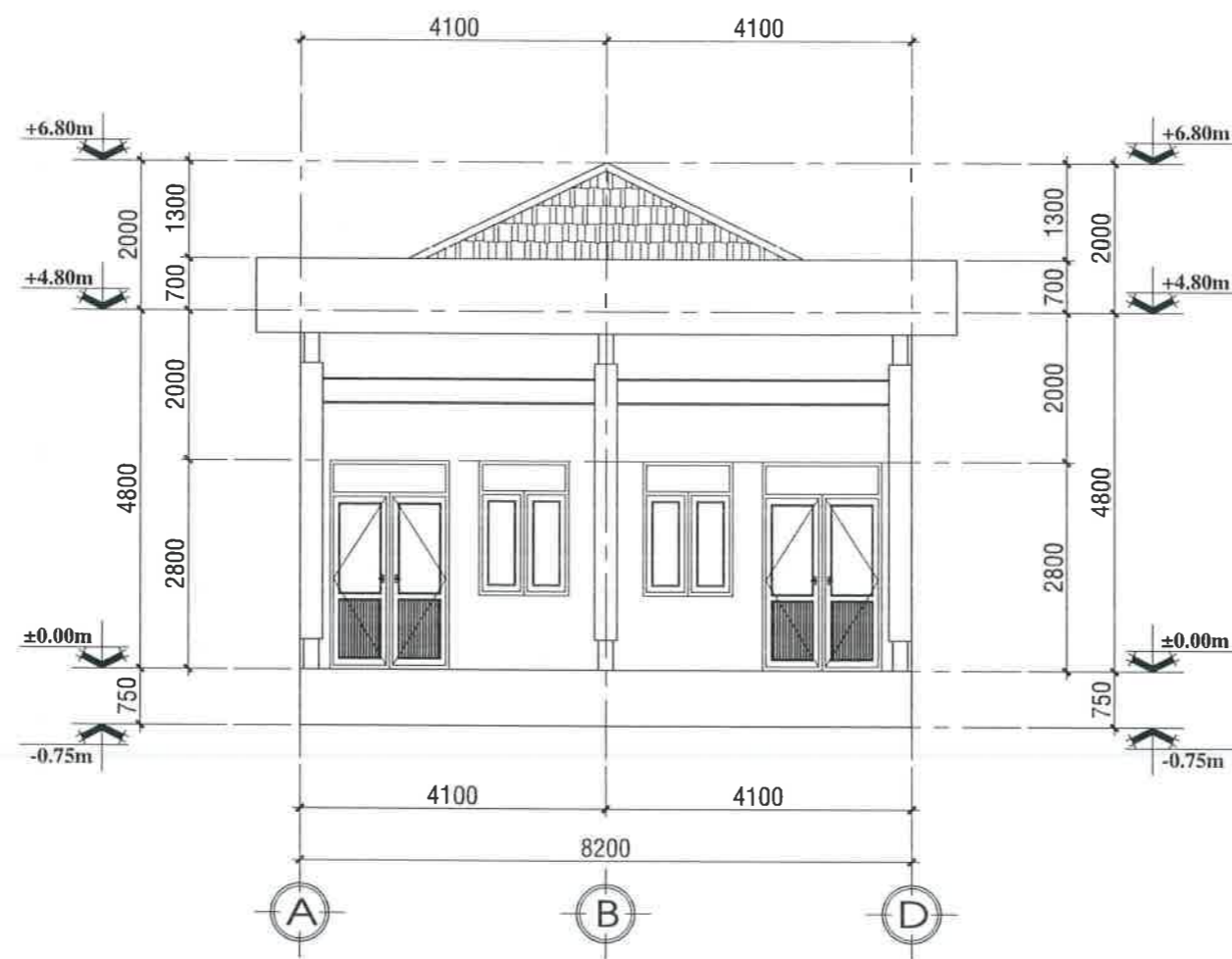

MẶT ĐỨNG CHÍNH HIỆN TRẠNG; TL: 1/100

N1	SN	M
<ul style="list-style-type: none"> - SÀN LÁT GẠCH CERAMIC 600X600MM - LỚP Vữa LÓT MẮC 75 DÀY 20MM - SÀN BTCT ĐÁ 1x2 - LỚP CÁT NỀN ĐẪM CHẶT 	<ul style="list-style-type: none"> - LÁNG VỮA XI MẮNG MẮC 75, DÀY 30MM - TẠO DỐC VỀ PHÍA PHẪU THU NƯỚC I=1% - QUÉT 03 LỚP FLINKOTE CHỐNG THẤM - SÀN BTCT ĐÁ 1x2 MẮC 200 - VỮA TRÁT TRẦN MẮC 75 DÀY 15MM - TRÉT MATIT, SƠN NƯỚC 03 LỚP 	<ul style="list-style-type: none"> - MÁI LỢP TOLE SÓNG VUÔNG DÀY 0.45M BỊ RỈ SÉT - XÀ GỖ THÉP MẠ KẼM 50x100x1.4mm - TRẦN THẠCH CAO KHUNG NHÔM NỔI

CHỦ ĐẦU TƯ (INVESTOR)
CÔNG TY ĐIỆN LỰC THÀNH PHỐ CẦN THƠ
 Nguyễn Chí Nhơn

THẨM TRA THIẾT KẾ (Design Examination of Consultant)
 ADD: / FAX: /
 TEL: /

GHI CHÚ (Note)
 - KHI THI CÔNG CÁC ĐƠN VỊ THI CÔNG PHẢI KẾT HỢP BẢN VẼ CỦA TẤT CẢ CÁC BỘ MÔN: KIẾN TRÚC, KẾT CẤU, ĐIỆN, NƯỚC...
 - KIỂM TRA KÍCH THƯỚC THỰC TẾ SO VỚI BẢN VẼ KHI THI CÔNG CÁC HẠNG MỤC. NẾU CÓ SỰ KHÁC BIỆT LỚN PHẢI BÁO NGAY CHO ĐƠN VỊ THIẾT KẾ VÀ CHỦ ĐẦU TƯ ĐỂ XỬ LÝ.

ĐƠN VỊ TƯ VẤN THIẾT KẾ (design engineer)
CÔNG TY TNHH KIẾN TRÚC CAVICAD

ADD: 47 ĐƯỜNG SỐ 1, KHU TẾC TRƯỜNG ĐHYD CẦN THƠ
 PHƯỜNG TÂN AN, THÀNH PHỐ CẦN THƠ
 EMAIL: cavicaddecor@gmail.com / TEL: 0939 799 793
 GIÁM ĐỐC (Director)
CAVICAD
 K.S. TRƯỞNG HOÀI THANH

CHỦ TRÌ THIẾT KẾ (Presided Designed)
 KTS. TRẦN THANH HÙNG

THIẾT KẾ (Designed)
 K.S. TRẦN PHONG KHÁNH

KIỂM (Checked by)
 K.S. TRƯỞNG HOÀI THANH

TÊN CÔNG TRÌNH (Project Title)
SỬA CHỮA NHÀ LÀM VIỆC ĐIỆN LỰC CÁI RĂNG

ĐỊA ĐIỂM XÂY DỰNG (Site):
 SỐ 16A, KHU VỰC 1, P. CÁI RĂNG, TP. CẦN THƠ

HẠNG MỤC (Item)
SỬA CHỮA

TÊN BẢN VẼ (Drawing Title)
MĐ CHÍNH HIỆN TRẠNG

HOÀN THÀNH (Completion) 04/2026 KÝ HIỆU (Drawing No.) BV: 33/62

PHẦN SỬA CHỮA

CÔNG TY TNHH KIẾN TRÚC CAVICAD

67 ĐƯỜNG SỐ 1, KHU TĐC TRƯỜNG ĐHYD CẦN THƠ,
PHƯỜNG TÂN AN, THÀNH PHỐ CẦN THƠ
Email: cavicaddecor@gmail.com ĐT: 0939 799793





THẨM TRA THIẾT KẾ
(Design Examination of Consultant)

ADD: / FAX:
TEL: /

CHI CHÚ (Note)
- KHI THI CÔNG CÁC ĐƠN VỊ THI CÔNG PHẢI KẾT HỢP BẢN VẼ CỦA TẤT CẢ CÁC BỘ MÔN: KIẾN TRÚC, KẾT CẤU, ĐIỆN, NƯỚC...
- KIỂM TRA KÍCH THƯỚC THỰC TẾ SO VỚI BẢN VẼ KHI THI CÔNG CÁC HẠNG MỤC. NẾU CÓ SỰ KHÁC BIỆT LỚN PHẢI BÁO NGAY CHO ĐƠN VỊ THIẾT KẾ VÀ CHỦ ĐẦU TƯ ĐỂ XỬ LÝ.

ĐƠN VỊ TƯ VẤN THIẾT KẾ
(design engineer)
CÔNG TY TNHH KIẾN TRÚC CAVICAD
Số 1: 180160806
400: 0 ĐƯỜNG SỐ 1 KHU TỌC TRƯỜNG ĐHYD CÁN THỢ PHƯỜNG TÂN AN, THÀNH PHỐ CẦN THƠ
EMAIL: cavicad@tnc.vn / TEL: 0939 799 793

GIÁM ĐỐC (Director)
CAVICAD
THÀNH PHỐ CẦN THƠ

KS. TRƯƠNG HOÀI THANH
CHỦ TRÌ THIẾT KẾ (Presided Designed)

KTS. TRẦN THANH HÙNG
THIẾT KẾ (Designed)

KS. TRẦN PHONG KHÁNH
KIỂM (Checked by)

KS. TRƯƠNG HOÀI THANH

TÊN CÔNG TRÌNH (Project Title)
SỬA CHỮA NHÀ LÀM VIỆC ĐIỆN LỰC CÁI RĂNG

ĐỊA ĐIỂM XÂY DỰNG (Site):
SỐ 16A, KHU VỰC 1, P. CÁI RĂNG, TP. CẦN THƠ
HẠNG MỤC (Item)

SỬA CHỮA

TÊN BẢN VẼ (Drawing Title)
MẶT BẰNG TRỆT, MẶT BẰNG MÁI SỬA CHỮA

HOÀN THÀNH (Completion) 04/2026 KÝ HIỆU (Drawing No.) BV: 34/62

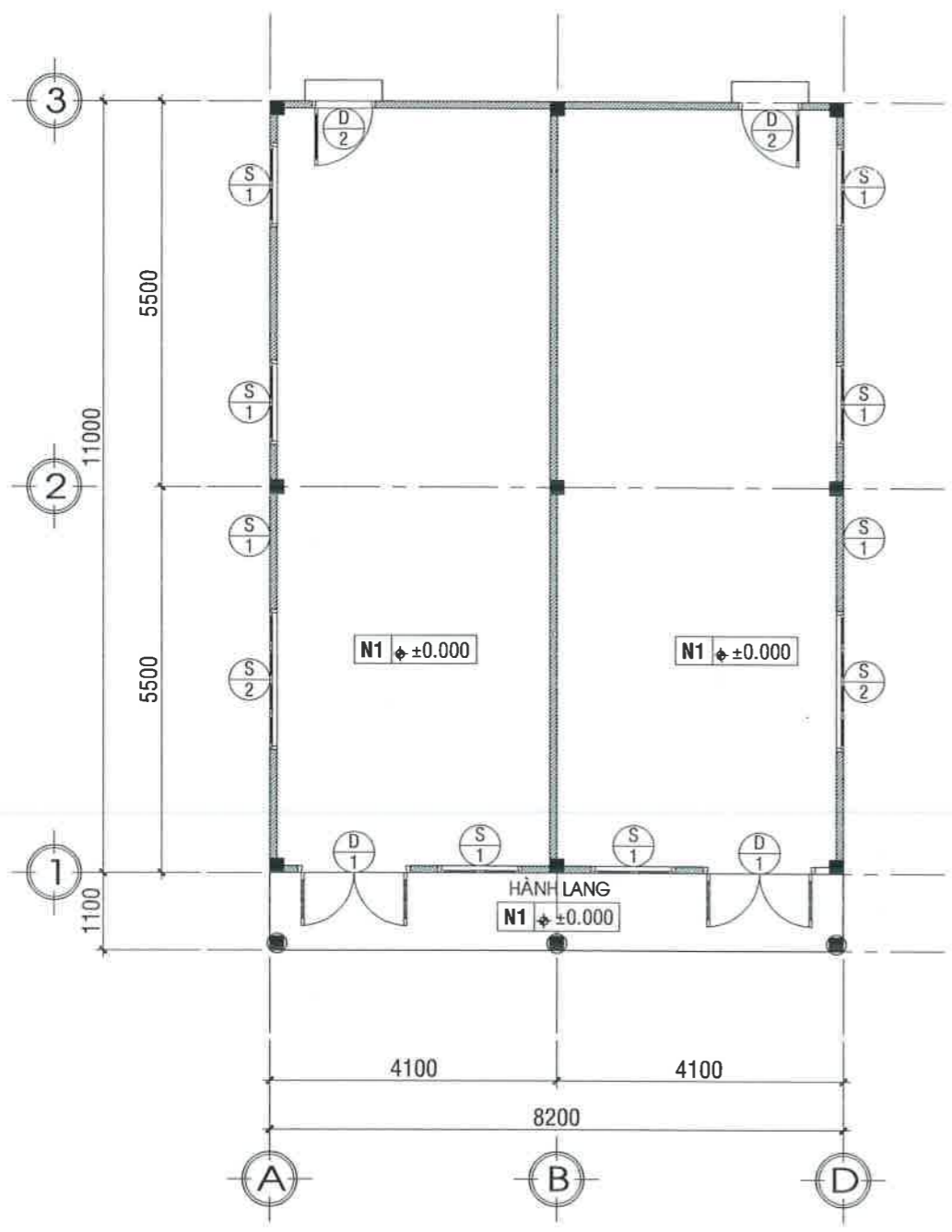

MẶT BẰNG NHÀ CÔNG VỤ SỬA CHỮA; TL: 1/100

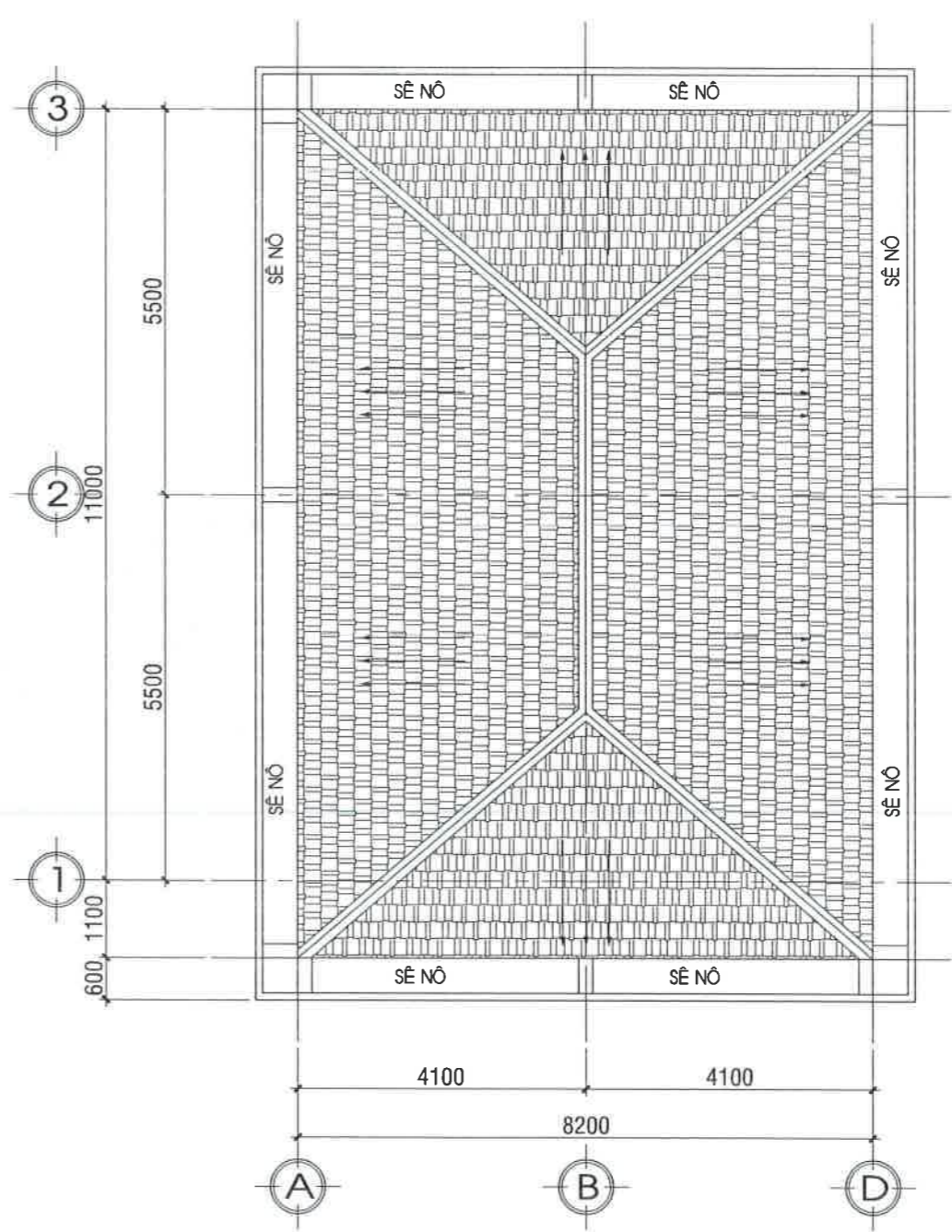

MẶT BẰNG MÁI NHÀ CÔNG VỤ SỬA CHỮA; TL: 1/100

NỘI DUNG SỬA CHỮA:



- 1/ PHỤC HỒI TOÀN BỘ MÁI TOLE ĐÃ HƯ HỎNG BẰNG TOLE SÓNG VUÔNG DÀY 0.45MM (TẬN DỤNG LẠI XÀ GỖ).
- 2/ CẠO LỚP SƠN CŨ BONG TRÓC, BẢ MATIT 2 LỚP, SƠN LẠI TƯỜNG TRONG VÀ NGOÀI NHÀ ĐÃ BẢ BẰNG SƠN NƯỚC (1 LỚP SƠN LÓT 2 LỚP SƠN PHỦ).
- 3/ CHỐNG THẤM LẠI SÊ NÔ.

BẢNG THỐNG KÊ CỬA ĐI VÀ CỬA SỔ HIỆN TRẠNG

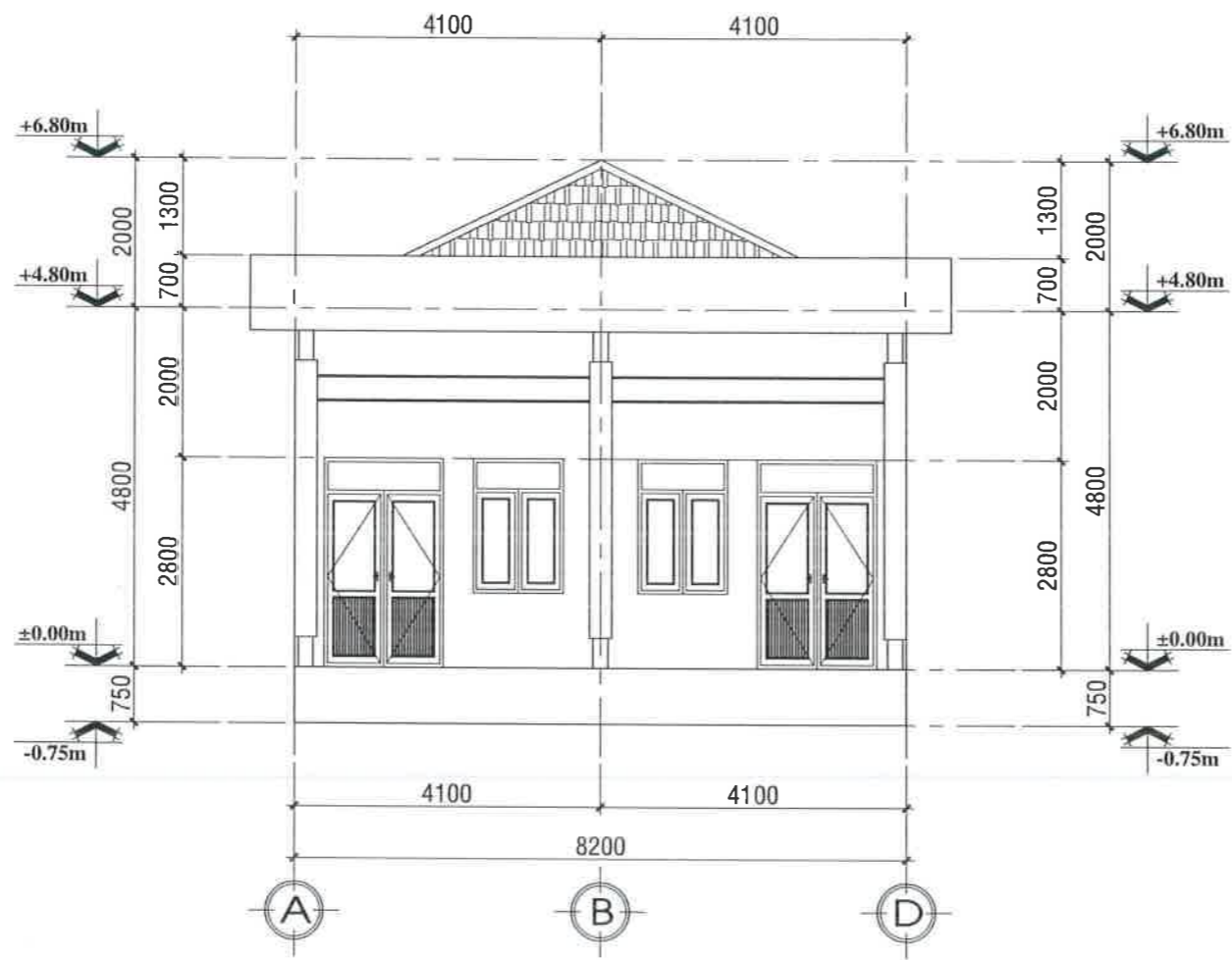
STT	TÊN CK	KT (RxC) (MM)	SL (BỘ)	GHI CHÚ
1	Đ1	1600x2800	02	CỬA ĐI SẮT MỞ 2 CÁNH
2	Đ2	900x2800	02	CỬA ĐI SẮT MỞ 1 CÁNH
3	S1	1200x1800	08	CỬA SỔ SẮT MỞ 2 CÁNH
4	S2	2000x1800	04	CỬA SỔ SẮT MỞ 4 CÁNH



MẶT ĐỨNG CHÍNH SỬA CHỮA; TL: 1/100

	SỬA CHỮA		SỬA CHỮA
ĐỤC BỎ LỚP VỮA LÁNG SẼ NÔ HIỆN TRẠNG QUÉT 3 LỚP CHỐNG THẤM CHUYÊN DỤNG LÁNG LẠI LỚP VỮA LÓT M100 DÀY 30 ĐỐC 1% SÀN BTCT DÀY 100 HIỆN TRẠNG SƠN HOÀN THIỆN BẰNG 3 LỚP SƠN NƯỚC		PHỤC HỒI TOLE LẠNH SÓNG VUÔNG 0.45mm TẬN DỤNG XÀ GỖ THÉP HIỆN TRẠNG TRẦN NHỰA 600x600MM HIỆN TRẠNG	

CHỦ ĐẦU TƯ (INVESTOR)
CÔNG TY ĐIỆN LỰC THÀNH PHỐ CẦN THƠ
 Nguyễn Chí Nhơn

THẨM TRA THIẾT KẾ (Design Examination of Consultant)

ADD :
 TEL : / FAX :

GHI CHÚ (Note)
 - KHI THI CÔNG CÁC ĐƠN VỊ THI CÔNG PHẢI KẾT HỢP BẢN VẼ CỦA TẤT CẢ CÁC BỘ MÔN: KIẾN TRÚC, KẾT CẤU, ĐIỆN, NƯỚC...
 - KIỂM TRA KÍCH THƯỚC THỰC TẾ SO VỚI BẢN VẼ KHI THI CÔNG CÁC HẠNG MỤC. NẾU CÓ SỰ KHÁC BIỆT LỚN PHẢI BÁO NGAY CHO ĐƠN VỊ THIẾT KẾ VÀ CHỦ ĐẦU TƯ ĐỂ XỬ LÝ.

ĐƠN VỊ TƯ VẤN THIẾT KẾ (design engineer)
CÔNG TY TNHH KIẾN TRÚC CAVICAD
 ADD: 61 ĐƯỜNG SỐ 1, KHU TẬP TRUNG ĐHYD CẦN THƠ
 PHƯỜNG TÂN AN, THÀNH PHỐ CẦN THƠ
 EMAIL: cavicad@bcb.vn / TEL: 0939 799 793

GIÁM ĐỐC (Director)
CAVICAD
 THANH PHỐ CẦN THƠ

KS. TRƯƠNG HOÀI THANH
 CHỦ TRÌ THIẾT KẾ (Presided Designed)

 KTS. TRẦN THANH HÙNG
 THIẾT KẾ (Designed)

 KS. TRẦN PHONG KHÁNH
 KIỂM (Checked by)

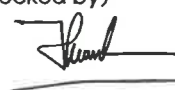
 KS. TRƯƠNG HOÀI THANH

TÊN CÔNG TRÌNH (Project Title)
SỬA CHỮA NHÀ LÀM VIỆC ĐIỆN LỰC CÁI RĂNG

ĐỊA ĐIỂM XÂY DỰNG (Site):
 SỐ 16A, KHU VỰC 1, P. CÁI RĂNG, TP. CẦN THƠ

HẠNG MỤC (Item)
SỬA CHỮA

TÊN BẢN VẼ (Drawing Title)
MĐ CHÍNH SỬA CHỮA

HOÀN THÀNH (Completion) 04/2026 KÝ HIỆU (Drawing No.) BV: 35/62

HẠNG MỤC: NHÀ XE

CÔNG TY TNHH KIẾN TRÚC CAVICAD

67 ĐƯỜNG SỐ 1, KHU TĐC TRƯỜNG ĐHYD CẦN THƠ,
PHƯỜNG TÂN AN, THÀNH PHỐ CẦN THƠ
Email: cavicaddecor@gmail.com ĐT: 0939 799793



PHẦN HIỆN TRẠNG

CÔNG TY TNHH KIẾN TRÚC CAVICAD

67 ĐƯỜNG SỐ 1, KHU TĐC TRƯỜNG ĐHYD CẦN THƠ,
PHƯỜNG TÂN AN, THÀNH PHỐ CẦN THƠ
Email: cavicaddecor@gmail.com ĐT: 0939 799793





HÌNH ẢNH HIỆN TRẠNG NHÀ XE



THẨM TRA THIẾT KẾ
(Design Examination of Consultant)

ADD :
TEL : / FAX :

GHI CHÚ (Note)

- KHI THI CÔNG CÁC ĐƠN VỊ THI CÔNG PHẢI KẾT HỢP BẢN VẼ CỦA TẤT CẢ CÁC BỘ MÔN: KIẾN TRÚC, KẾT CẤU, ĐIỆN, NƯỚC...
- KIỂM TRA KÍCH THƯỚC THỰC TẾ SO VỚI BẢN VẼ KHI THI CÔNG CÁC HẠNG MỤC. NẾU CÓ SỰ KHÁC BIỆT LỚN PHẢI BÁO NGAY CHO ĐƠN VỊ THIẾT KẾ VÀ CHỦ ĐẦU TƯ ĐỂ XỬ LÝ.

ĐƠN VỊ TƯ VẤN THIẾT KẾ
(design engineer)

**CÔNG TY TNHH KIẾN TRÚC
CAVICAD**



ADD: 07 ĐƯỜNG B01, KHU TẬP TRÚNG ĐHYD CẦN THƠ
PHƯỜNG TÂN AN, THÀNH PHỐ CẦN THƠ
EMAIL: cavicad@decor.com.vn / TEL: 0939 799 793

GIÁM ĐỐC (Director)



KS. TRƯỞNG HOÀI THANH

CHỦ TRÌ THIẾT KẾ (Presided Designed)

KTS. TRẦN THANH HÙNG
THIẾT KẾ (Designed)

KS. TRẦN PHONG KHÁNH
KIỂM (Checked by)

KS. TRƯỞNG HOÀI THANH

TÊN CÔNG TRÌNH (Project Title)
**SỬA CHỮA NHÀ LÀM VIỆC
ĐIỆN LỰC CÁI RĂNG**

ĐỊA ĐIỂM XÂY DỰNG (Site):
SỐ 16A, KHU VỰC 1, P. CÁI RĂNG, TP. CẦN THƠ
HẠNG MỤC (Item)

SỬA CHỮA

TÊN BẢN VẼ (Drawing Title)

HÌNH ẢNH HIỆN TRẠNG

HOÀN THÀNH (Completion) 04/2026 KÝ HIỆU (Drawing No.) BV: 36/62

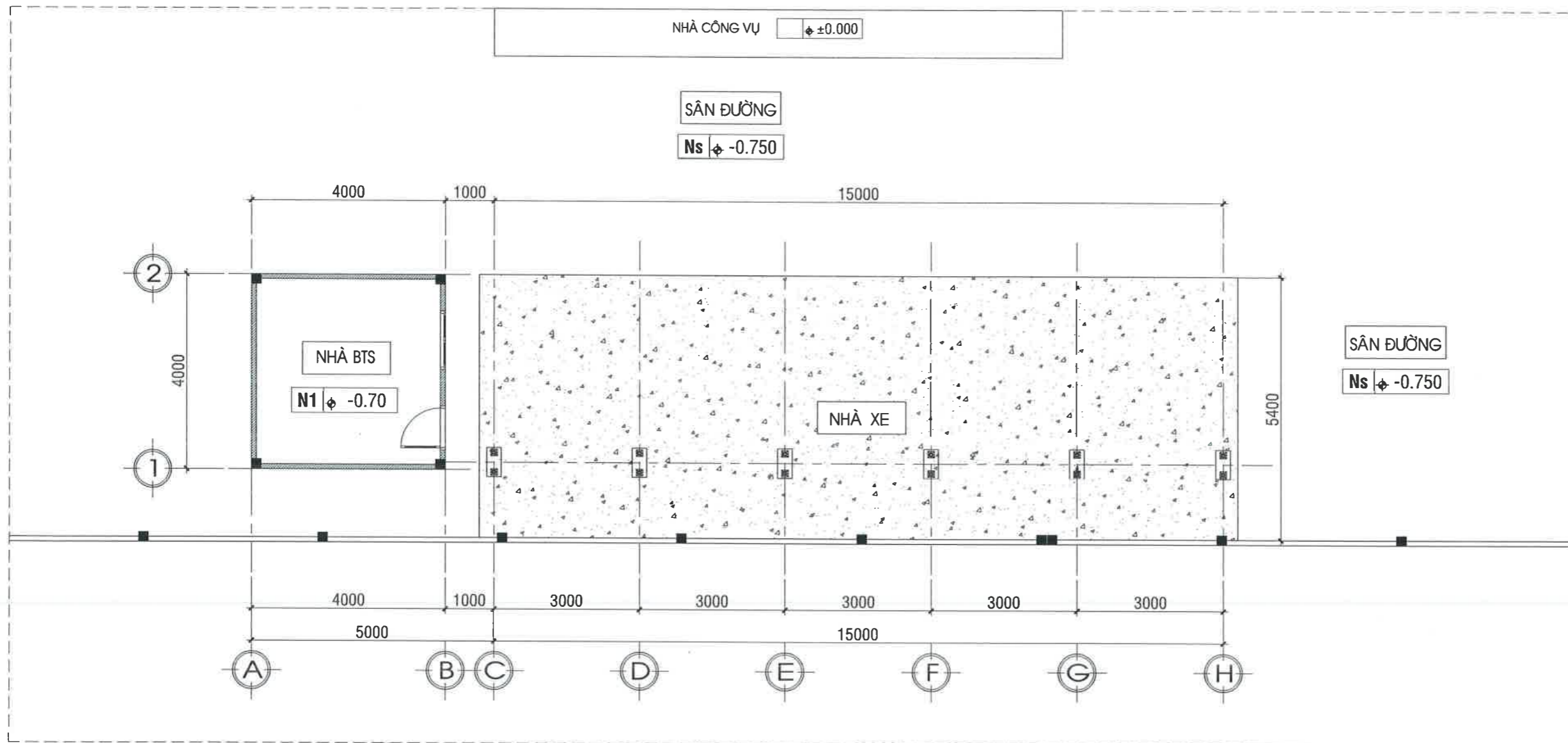

MẶT BẰNG NHÀ XE + BST HIỆN TRẠNG; TL: 1/100

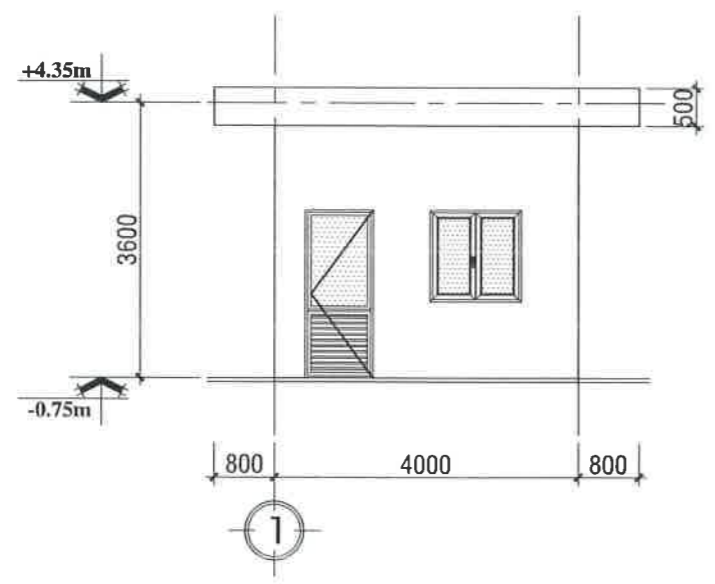

MẶT ĐỨNG BST HIỆN TRẠNG; TL: 1/100

CHỦ ĐẦU TƯ (INVESTOR)
Nguyễn Chí Nhơn

THẨM TRA THIẾT KẾ (Design Examination of Consultant)
 ADD: / FAX:

GHI CHÚ (Note)
 - KHI THI CÔNG CÁC ĐƠN VỊ THI CÔNG PHẢI KẾT HỢP BẢN VẼ CỦA TẤT CẢ CÁC BỘ MÔN: KIẾN TRÚC, KẾT CẤU, ĐIỆN, NƯỚC...
 - KIỂM TRA KÍCH THƯỚC THỰC TẾ SO VỚI BẢN VẼ KHI THI CÔNG CÁC HẠNG MỤC. NẾU CÓ SỰ KHÁC BIỆT LỚN PHẢI BÁO NGAY CHO ĐƠN VỊ THIẾT KẾ VÀ CHỦ ĐẦU TƯ ĐỂ XỬ LÝ.

ĐƠN VỊ TƯ VẤN THIẾT KẾ (design engineer)
CÔNG TY TNHH KIẾN TRÚC CAVICAD
 M.S.D.N: 1801608063
 ADD: 07 ĐƯỜNG SỐ 1, KHU TẬP TRUNG ĐHYD CẦN THƠ
 PHƯỜNG TÂN AN, THÀNH PHỐ CẦN THƠ
 EMAIL: cavicaddecor@gmail.com / TEL: 0939 799 793
 KIẾN TRÚC CAVICAD
 GIẢM ĐỐC (Director)

KS. TRƯƠNG HOÀI THANH
 CHỦ TRÌ THIẾT KẾ (Presided Designed)
 KTS. TRẦN THANH HÙNG
 THIẾT KẾ (Designed)
 KS. TRẦN PHONG KHÁNH
 KIỂM (Checked by)
 KS. TRƯƠNG HOÀI THANH

TÊN CÔNG TRÌNH (Project Title)
SỬA CHỮA NHÀ LÀM VIỆC ĐIỆN LỰC CÁI RĂNG
 ĐỊA ĐIỂM XÂY DỰNG (Site):
 SỐ 16A, KHU VỰC 1, P. CÁI RĂNG, TP. CẦN THƠ
 HẠNG MỤC (Item)
SỬA CHỮA
 TÊN BẢN VẼ (Drawing Title)
MẶT BẰNG NHÀ XE, NHÀ BTS HIỆN TRẠNG
 HOÀN THÀNH (Completion) 04/2026 KỶ HIỆU (Drawing No.) BV: 37/62

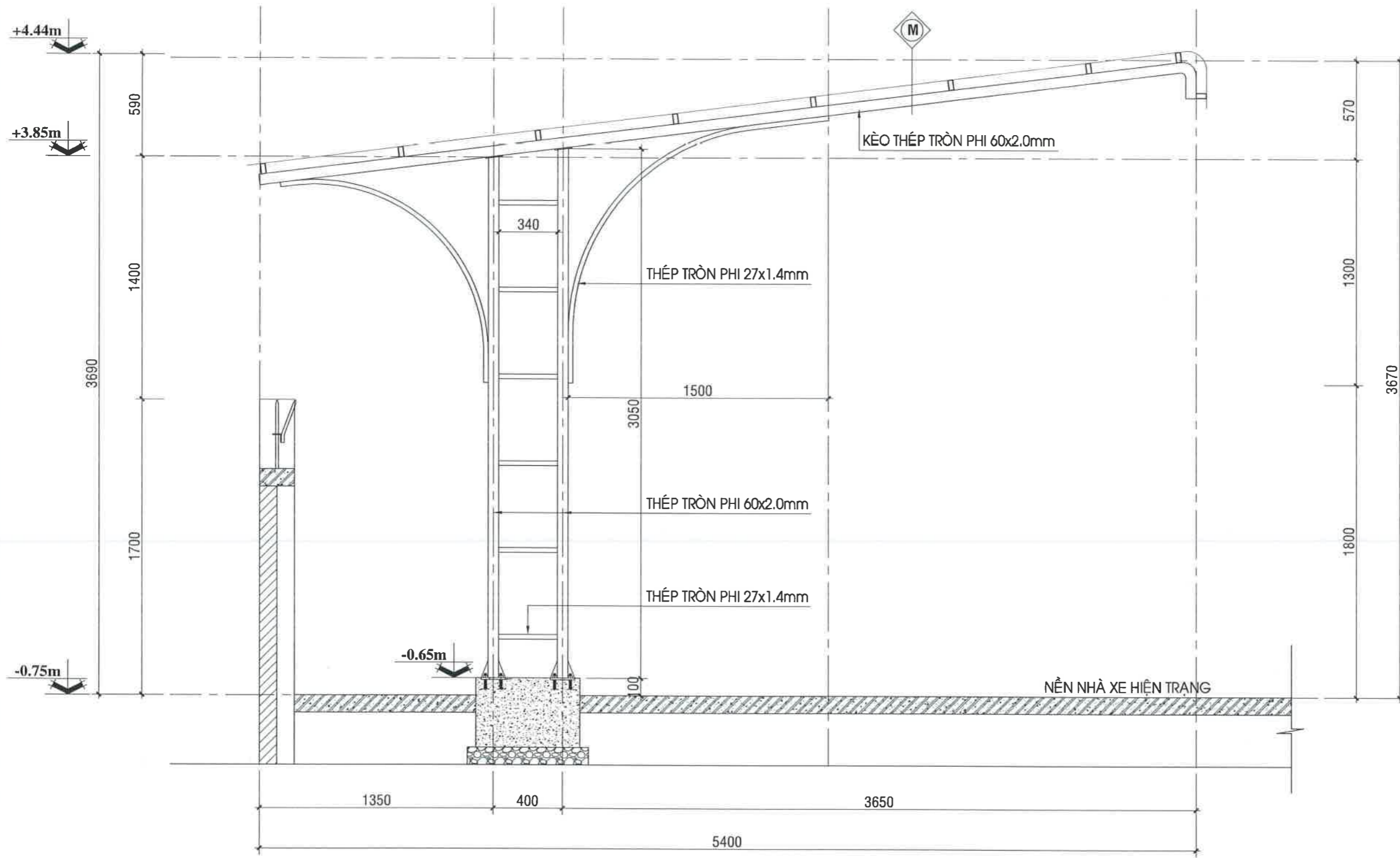

MẶT CẮT NHÀ XE HIỆN TRẠNG; TL: 1/25

	MÁI HIỆN TRẠNG
	LỚP TOLE LẠNH SÓNG VUÔNG 0.45mm
	09 XÀ GỖ THÉP HỘP 30x60x1.6mm
	KÈO THÉP TRÒN PHI 60x2mm

CHỦ ĐẦU TƯ
(INVESTOR)

CÔNG TY ĐIỆN LỰC THÀNH PHỐ CẦN THƠ

Nguyễn Chí Nhơn

THẨM TRA THIẾT KẾ
(Design Examination of Consultant)

ADD :
TEL : / FAX :

GHI CHÚ (Note)

- KHI THI CÔNG CÁC ĐƠN VỊ THI CÔNG PHẢI KẾT HỢP BẢN VẼ CỦA TẤT CẢ CÁC BỘ MÔN: KIẾN TRÚC, KẾT CẤU, ĐIỆN, NƯỚC...
- KIỂM TRA KÍCH THƯỚC THỰC TẾ SO VỚI BẢN VẼ KHI THI CÔNG CÁC HẠNG MỤC. NẾU CÓ SỰ KHÁC BIỆT LỚN PHẢI BÁO NGAY CHO ĐƠN VỊ THIẾT KẾ VÀ CHỦ ĐẦU TƯ ĐỂ XỬ LÝ.

ĐƠN VỊ TƯ VẤN THIẾT KẾ
(design engineer)

CÔNG TY TNHH KIẾN TRÚC CAVICAD

M.S.C.N: 1801608063
 CÔNG TY TNHH KIẾN TRÚC CAVICAD
 ADD: 67 ĐƯỜNG SỐ 1, KHU TẬP TRÚNG ĐHYD CẦN THƠ
 PHƯỜNG TÂN AN, THÀNH PHỐ CẦN THƠ
 EMAIL: cavicad@protonmail.com / TEL: 0939 799 793
 GIÁM ĐỐC (Director)

KS. TRƯƠNG HOÀI THANH
CHỦ TRÌ THIẾT KẾ (Presided Designed)

KTS. TRẦN THANH HÙNG
THIẾT KẾ (Designed)

KS. TRẦN PHONG KHÁNH
KIỂM (Checked by)

KS. TRƯƠNG HOÀI THANH

TÊN CÔNG TRÌNH (Project Title)
SỬA CHỮA NHÀ LÀM VIỆC ĐIỆN LỰC CÁI RĂNG

ĐỊA ĐIỂM XÂY DỰNG (Site):
SỐ 16A, KHU VỰC 1, P. CÁI RĂNG, TP. CẦN THƠ

HẠNG MỤC (Item)
SỬA CHỮA

TÊN BẢN VẼ (Drawing Title)
MC NHÀ XE HIỆN TRẠNG

HOÀN THÀNH (Completion) 04/2026 KÝ HIỆU (Drawing No.) BV: 38/62

PHẦN SỬA CHỮA

CÔNG TY TNHH KIẾN TRÚC CAVICAD

67 ĐƯỜNG SỐ 1, KHU TĐC TRƯỜNG ĐHYD CẦN THƠ,
PHƯỜNG TÂN AN, THÀNH PHỐ CẦN THƠ
Email: cavicaddecor@gmail.com ĐT: 0939 799793





CHỦ ĐẦU TƯ (INVESTOR)
 THẨM TRA THIẾT KẾ (Design Examination of Consultant)
 ADD: / FAX: /

GHI CHÚ (Note)
 - KHI THI CÔNG CÁC ĐƠN VỊ THI CÔNG PHẢI KẾT HỢP BẢN VẼ CỦA TẤT CẢ CÁC BỘ MÔN: KIẾN TRÚC, KẾT CẤU, ĐIỆN, NƯỚC...
 - KIỂM TRA KÍCH THƯỚC THỰC TẾ SO VỚI BẢN VẼ KHI THI CÔNG CÁC HẠNG MỤC. NẾU CÓ SỰ KHÁC BIỆT LỚN PHẢI BÁO NGAY CHO ĐƠN VỊ THIẾT KẾ VÀ CHỦ ĐẦU TƯ ĐỂ XỬ LÝ.

ĐƠN VỊ TƯ VẤN THIẾT KẾ (design engineer)
CÔNG TY TNHH KIẾN TRÚC CAVICAD
 N: 1801608063
 ĐDD: 07 ĐƯỜNG SỐ 1, KHU TỘC TRƯỜNG ĐHYD CẦN THƠ, PHƯỜNG ĐÀN AN, THÀNH PHỐ CẦN THƠ
 EMAIL: cavicaddecpr@gmail.com / TEL: 0939 799 793

GIÁM ĐỐC (Director)
 THÀNH PHỐ CẦN THƠ

KS. TRƯƠNG HOÀI THANH
 CHỦ TRÌ THIẾT KẾ (Presided Designed)

KTS. TRẦN THANH HÙNG
 THIẾT KẾ (Designed)

KS. TRẦN PHONG KHÁNH
 KIỂM (Checked by)

KS. TRƯƠNG HOÀI THANH

TÊN CÔNG TRÌNH (Project Title)
SỬA CHỮA NHÀ LÀM VIỆC ĐIỆN LỰC CÁI RĂNG

ĐỊA ĐIỂM XÂY DỰNG (Site):
 SỐ 16A, KHU VỰC 1, P. CÁI RĂNG, TP. CẦN THƠ

HẠNG MỤC (Item)
SỬA CHỮA

TÊN BẢN VẼ (Drawing Title)
MẶT BẰNG MÓNG, MẶT BẰNG MÁI NHÀ XE SỬA CHỮA

HOÀN THÀNH (Completion) 04/2026 KÝ HIỆU (Drawing No.) BV: 39/62

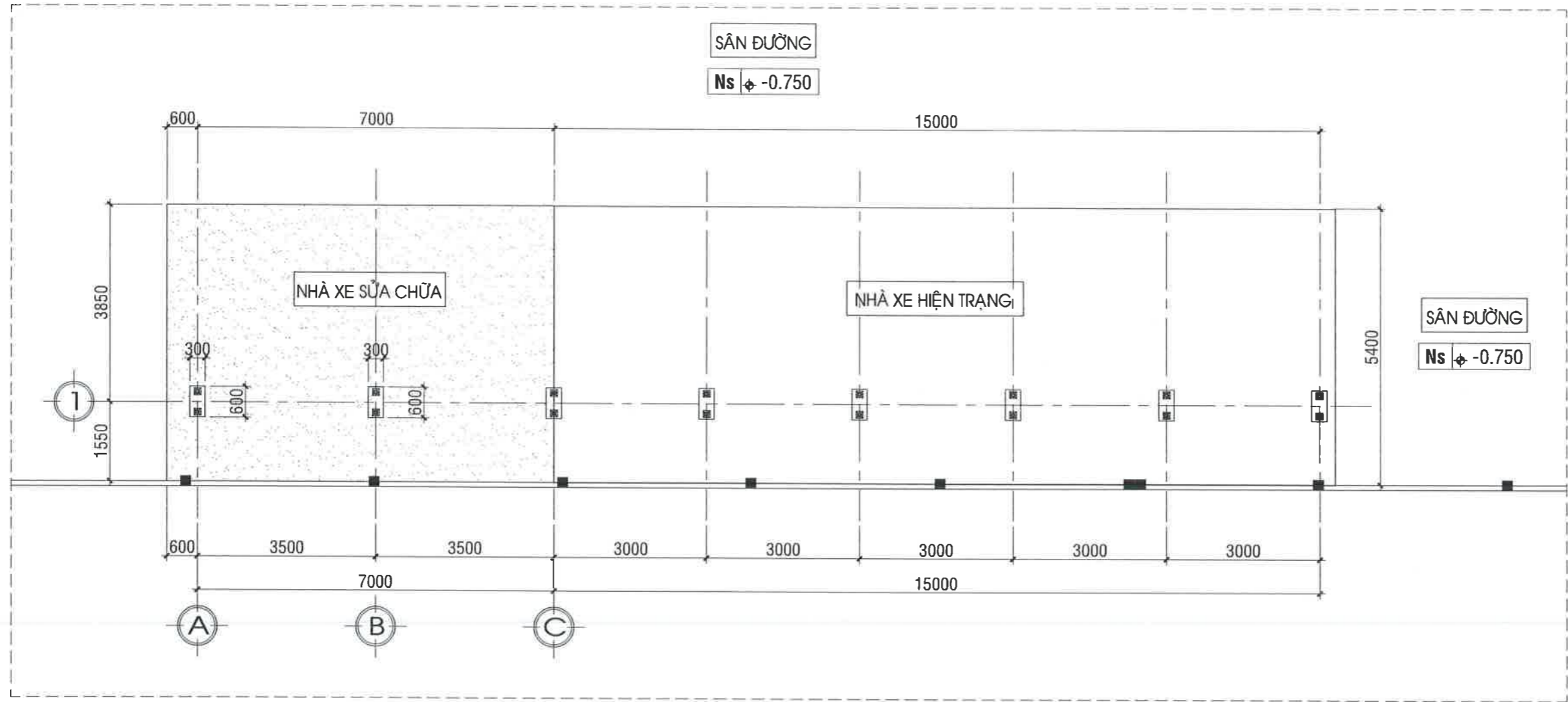

MẶT BẰNG MÓNG NHÀ XE SỬA CHỮA; TL: 1/100

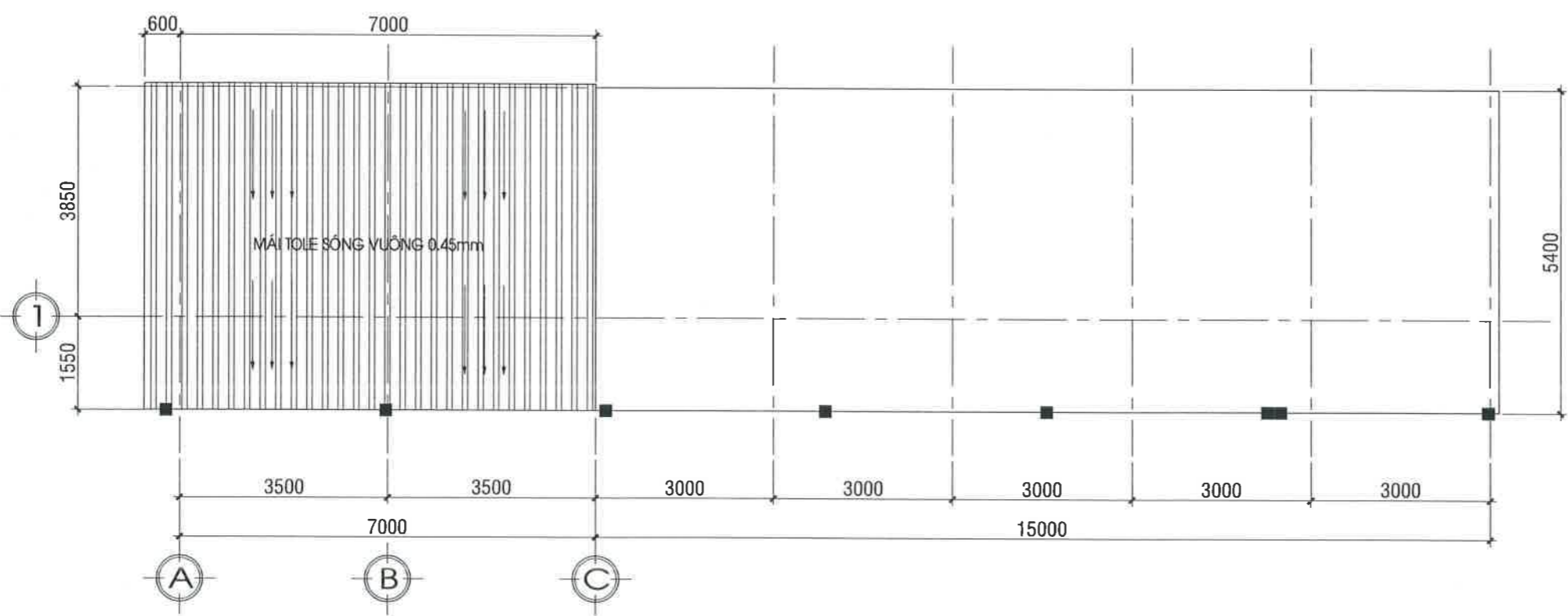

MẶT BẰNG MÁI NHÀ XE SỬA CHỮA; TL: 1/100

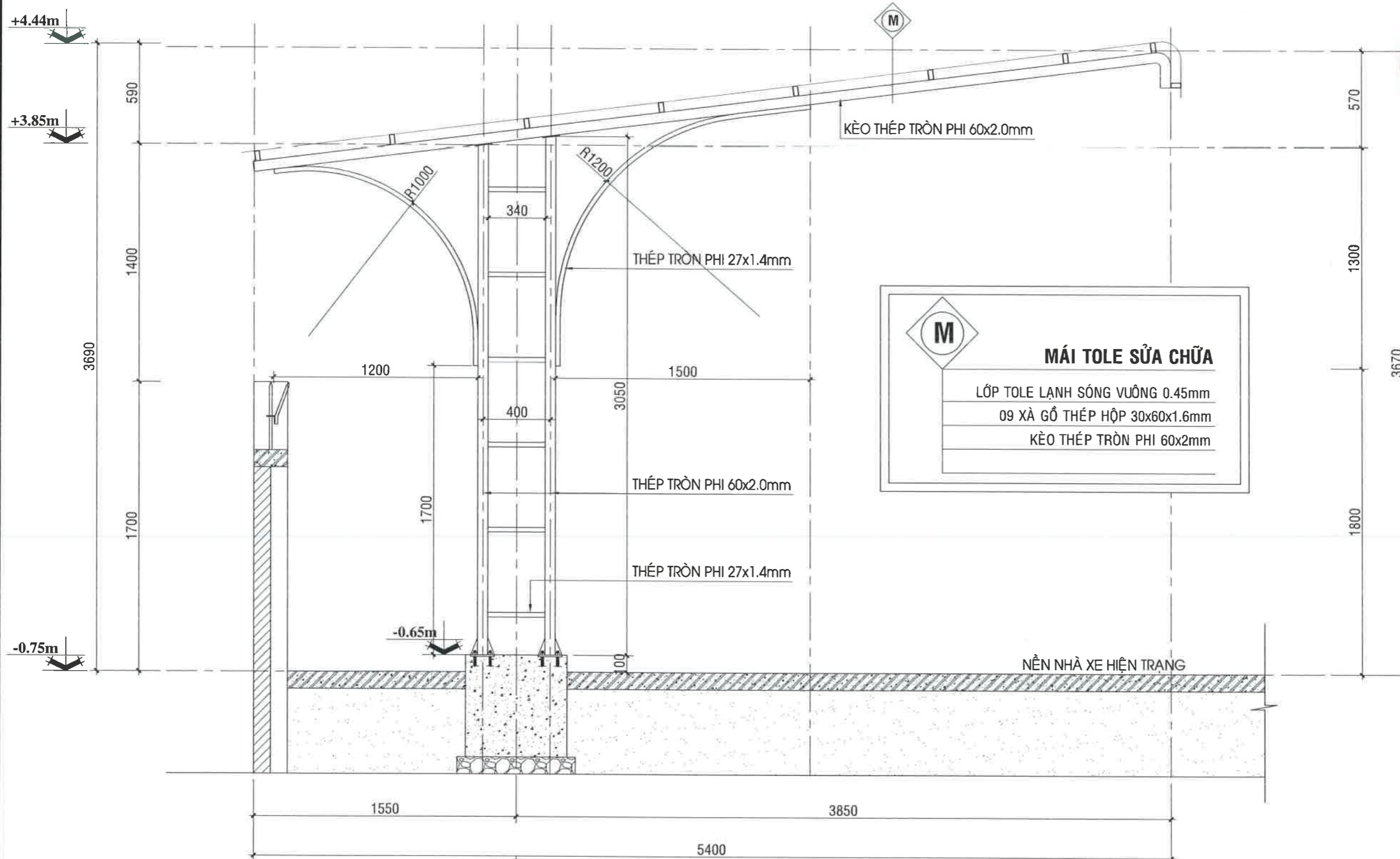

MẶT CẮT NHÀ XE SỬA CHỮA; TL: 1/25

NỘI DUNG SỬA CHỮA:

- 1/ PHÁ DỠ NHÀ BTS HIỆN TRẠNG.
- 2/ NỐI DÀI NHÀ ĐỂ XE THEO KẾT CẤU HIỆN TRẠNG.
- 3/ LÀM MỚI MÁI CHE TỪ NHÀ CÔNG VỤ RA ĐẾN NHÀ VỆ SINH PHÍA SAU.

BẢNG THỐNG KÊ CỐT THÉP XÀ GỖ NHÀ XE

TÊN C.KIỆN	SỐ HIỆU	HÌNH DẠNG - KÍCH THƯỚC	ĐƯỜNG KÍNH (mm)	CHIỀU DÀI 1 THANH (mm)	SỐ LƯỢNG		TỔNG CHIỀU DÀI (m)	TỔNG T.LƯỢNG (Kg)
					1 C.KIỆN	T.BỘ		
XÀ GỖ	SL: 1	1 Thép hộp 30x60x1.6		7600	9	9	68.4	149.14

- Trọng lượng thép ống vuông có BxHxd=30x60x1.6: = 149.14 kg; Chiều dài = 68.4 mét

CHỦ ĐẦU TƯ (INVESTOR)
CÔNG TY ĐIỆN LỰC THÀNH PHỐ CẦN THƠ
 Nguyễn Chí Nhơn
 TH. PH. C. / FAX:

THẨM TRA THIẾT KẾ (Design Examination of Consultant)

ADD: / FAX:
 TEL: / FAX:

GHI CHÚ (Note)

- KHI THI CÔNG CÁC ĐƠN VỊ THI CÔNG PHẢI KẾT HỢP BẢN VẼ CỦA TẤT CẢ CÁC BỘ MÔN: KIẾN TRÚC, KẾT CẤU, ĐIỆN, NƯỚC...
- KIỂM TRA KÍCH THƯỚC THỰC TẾ SO VỚI BẢN VẼ KHI THI CÔNG CÁC HẠNG MỤC. NẾU CÓ SỰ KHÁC BIỆT LỚN PHẢI BÁO NGAY CHO ĐƠN VỊ THIẾT KẾ VÀ CHỦ ĐẦU TƯ ĐỂ XỬ LÝ.

ĐƠN VỊ TƯ VẤN THIẾT KẾ (design engineer)

CÔNG TY TNHH KIẾN TRÚC CAVICAD

Add: 67 ĐƯỜNG SỐ 1, KHU TẬP TRƯỞNG ĐHYD CẦN THƠ
 PHƯỜNG TÂN AN, THÀNH PHỐ CẦN THƠ
 EMAIL: cavicaddecor@gmail.com / TEL: 0939 799 793
 GIÁM ĐỐC (Director)
CÔNG TY TNHH KIẾN TRÚC CAVICAD
 THÀNH PHỐ CẦN THƠ

KS. TRƯƠNG HOÀI THANH
 CHỦ TRÌ THIẾT KẾ (Presided Designed)

KTS. TRẦN THANH HÙNG
 THIẾT KẾ (Designed)

KS. TRẦN PHONG KHÁNH
 KIỂM (Checked by)

KS. TRƯƠNG HOÀI THANH

TÊN CÔNG TRÌNH (Project Title)
SỬA CHỮA NHÀ LÀM VIỆC ĐIỆN LỰC CÁI RĂNG

ĐỊA ĐIỂM XÂY DỰNG (Site):
 SỐ 16A, KHU VỰC 1, P. CÁI RĂNG, TP. CẦN THƠ
 HẠNG MỤC (Item)

SỬA CHỮA

TÊN BẢN VẼ (Drawing Title)
MC NHÀ XE SỬA CHỮA

HOÀN THÀNH (Completion) 04/2026 KÝ HIỆU (Drawing No.) BV: 40/62

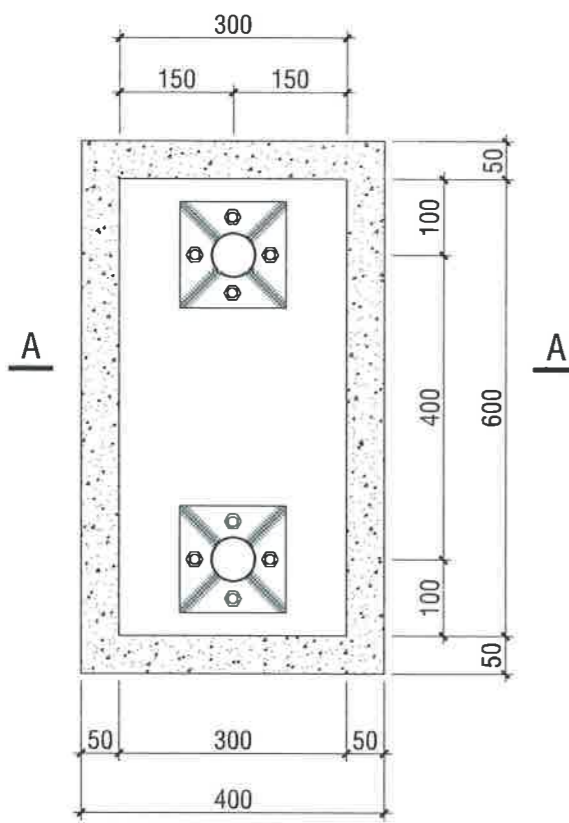

MB TRỤ MÓNG; TL: 1/10
SL: 02 VỊ TRÍ

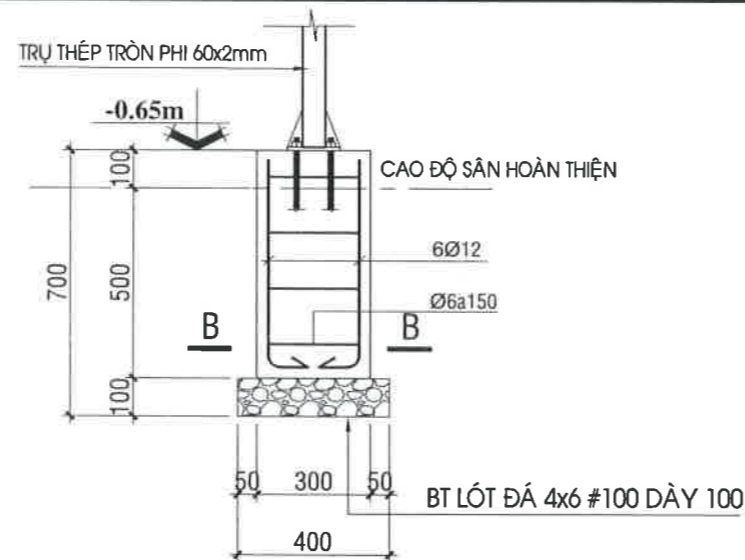

MC A-A; TL: 1/20

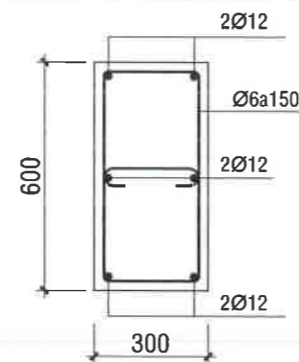

MC B-B; TL: 1/20

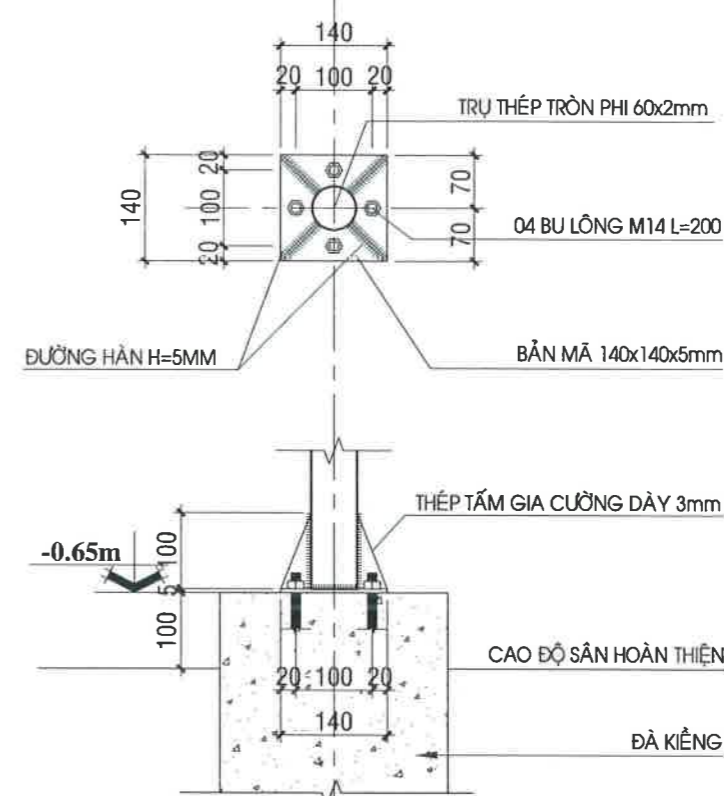

CHI TIẾT CHÂN CỘT; TL: 1/10

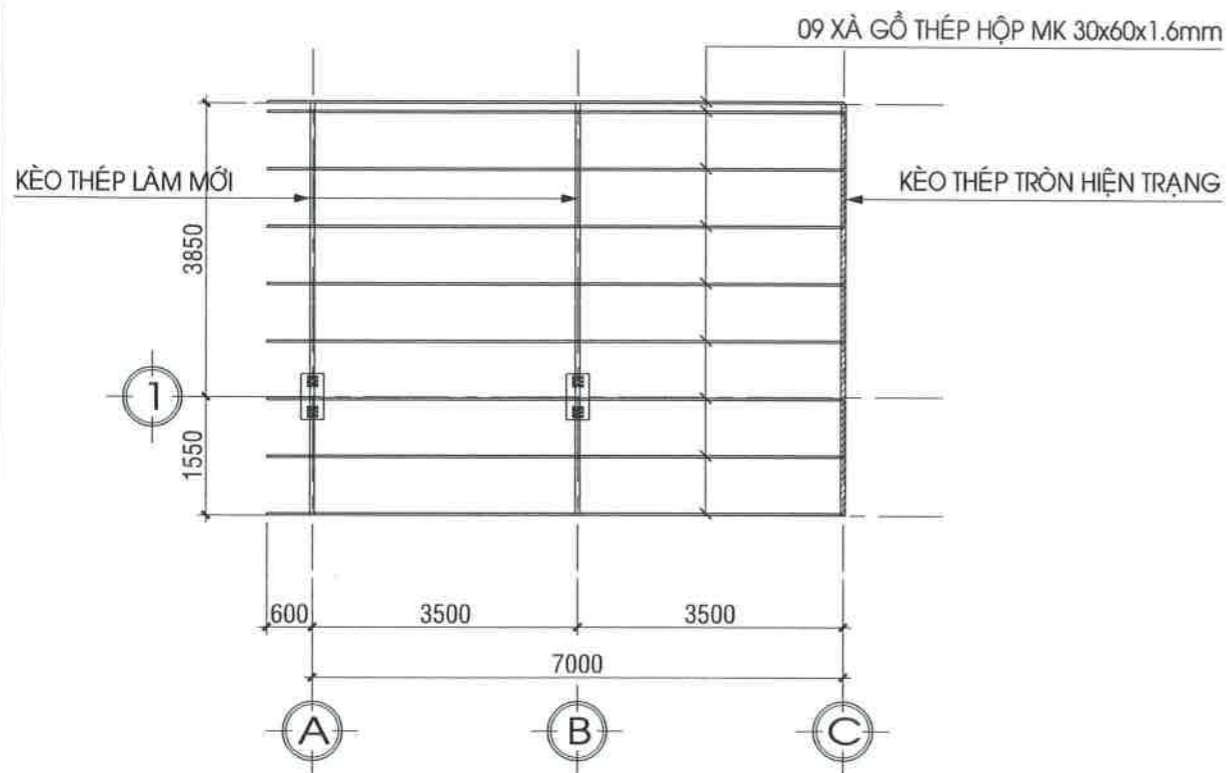

MẶT BẰNG XÀ GỖ LÀM MỚI; TL: 1/100

BẢNG THỐNG KÊ CỐT THÉP MÓNG NHÀ XE

TÊN C.KIỆN	SỐ HIỆU	HÌNH DẠNG - KÍCH THƯỚC	ĐƯỜNG KÍNH (mm)	CHIỀU DÀI 1 THANH (mm)	SỐ LƯỢNG		TỔNG CHIỀU DÀI (m)	TỔNG T.LƯỢNG (Kg)
					1 C.KIỆN	T.BỘ		
MÓNG Số lượng: 2	1	200 550	12	750	6	12	9	7.99
	2	50 250 50	6	350	4	8	2.8	0.62
	3	250 550 50	6	1700	4	8	13.6	3.02

- Trọng lượng thép có đường kính Ø6 = 3.64 kg; Chiều dài = 16.4 mét
- Trọng lượng thép có đường kính Ø12 = 7.99 kg; Chiều dài = 9 mét

BẢNG THỐNG KÊ CỐT THÉP MÓNG MÁI CHE

TÊN C.KIỆN	SỐ HIỆU	HÌNH DẠNG - KÍCH THƯỚC	ĐƯỜNG KÍNH (mm)	CHIỀU DÀI 1 THANH (mm)	SỐ LƯỢNG		TỔNG CHIỀU DÀI (m)	TỔNG T.LƯỢNG (Kg)
					1 C.KIỆN	T.BỘ		
MÓNG Số lượng: 10	1	200 550	12	750	4	40	30	26.63
	2	250 250 50	6	1100	4	40	44	9.77

- Trọng lượng thép có đường kính Ø6 = 9.77 kg; Chiều dài = 44 mét
- Trọng lượng thép có đường kính Ø12 = 26.63 kg; Chiều dài = 30 mét



THẨM TRA THIẾT KẾ
(Design Examination of Consultant)

ADD: / FAX: / TEL: /

GHI CHÚ (Note)

- KHI THI CÔNG CÁC ĐƠN VỊ THI CÔNG PHẢI KẾT HỢP BẢN VẼ CỦA TẤT CẢ CÁC BỘ MÔN: KIẾN TRÚC, KẾT CẤU, ĐIỆN, NƯỚC...
- KIỂM TRA KÍCH THƯỚC THỰC TẾ SO VỚI BẢN VẼ KHI THI CÔNG CÁC HẠNG MỤC. NẾU CÓ SỰ KHÁC BIỆT LỚN PHẢI BÁO NGAY CHO ĐƠN VỊ THIẾT KẾ VÀ CHỦ ĐẦU TƯ ĐỂ XỬ LÝ.

ĐƠN VỊ TƯ VẤN THIẾT KẾ
(design engineer)

CÔNG TY TNHH KIẾN TRÚC CAVICAD



KS. TRƯƠNG HOÀI THANH
CHỦ TRÌ THIẾT KẾ (Presided Designed)

KTS. TRẦN THANH HÙNG
THIẾT KẾ (Designed)

KS. TRẦN PHONG KHÁNH
KIỂM (Checked by)

KS. TRƯƠNG HOÀI THANH

TÊN CÔNG TRÌNH (Project Title)
SỬA CHỮA NHÀ LÀM VIỆC ĐIỆN LỰC CÁI RĂNG

ĐỊA ĐIỂM XÂY DỰNG (Site):
SỐ 16A, KHU VỰC 1, P. CÁI RĂNG, TP. CẦN THƠ
HẠNG MỤC (Item)

SỬA CHỮA

TÊN BẢN VẼ (Drawing Title)

CHI TIẾT MÓNG NHÀ XE

HOÀN THÀNH (Completion) 04/2026 KÝ HIỆU (Drawing No.) BV: 41/62

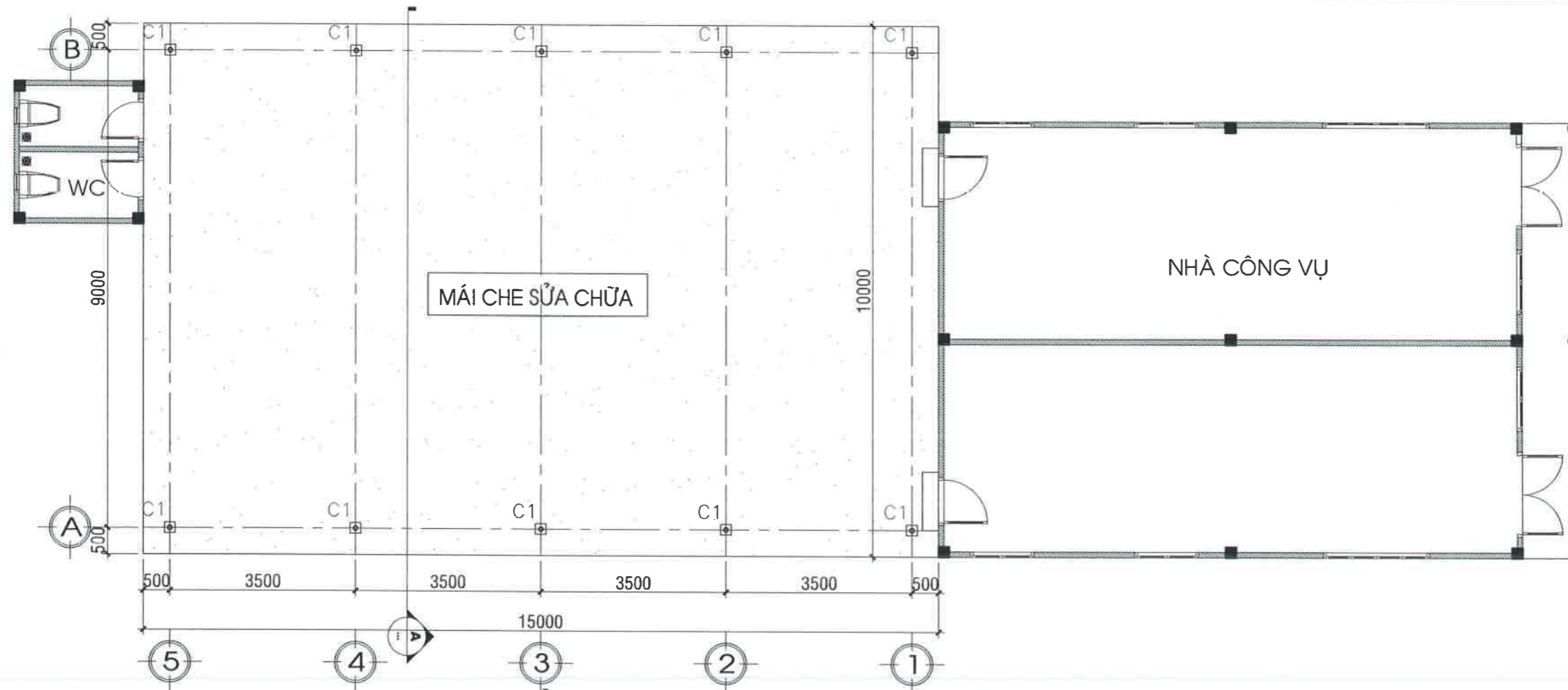

MẶT BẰNG MÓNG MÁI CHE SỬA CHỮA; TL: 1/100

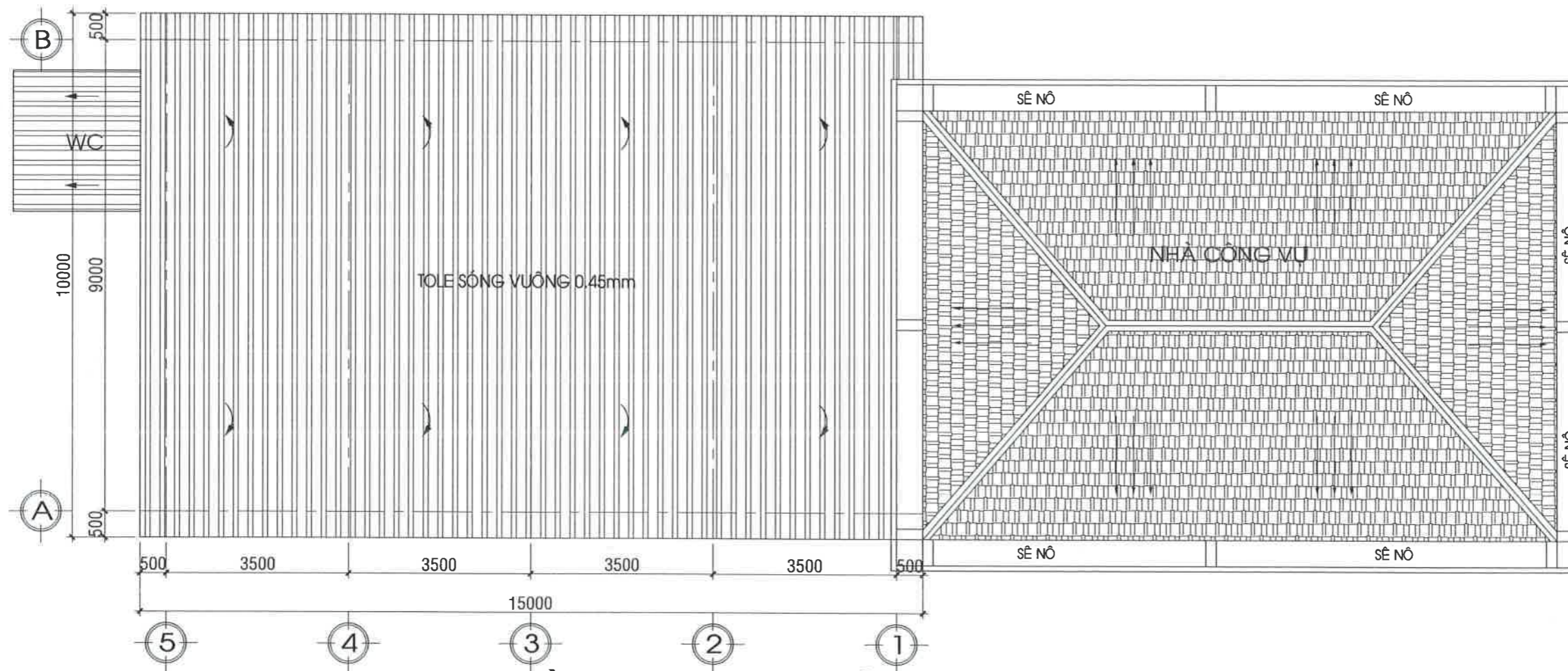

MẶT BẰNG MÁI MÁI CHE SỬA CHỮA; TL: 1/100

CHỦ ĐẦU TƯ (INVESTOR)

CÔNG TY ĐIỆN LỰC THÀNH PHỐ CẦN THƠ

THẨM TRA THIẾT KẾ (Design Examination of Consultant)

ADD: / FAX:

TEL: / FAX:

GHI CHÚ (Note)

- KHI THI CÔNG CÁC ĐƠN VỊ THI CÔNG PHẢI KẾT HỢP BẢN VẼ CỦA TẤT CẢ CÁC BỘ MÔN: KIẾN TRÚC, KẾT CẤU, ĐIỆN, NƯỚC...
- KIỂM TRA KÍCH THƯỚC THỰC TẾ SO VỚI BẢN VẼ KHI THI CÔNG CÁC HẠNG MỤC. NẾU CÓ SỰ KHÁC BIỆT LỚN PHẢI BÁO NGAY CHO ĐƠN VỊ THIẾT KẾ VÀ CHỦ ĐẦU TƯ ĐỂ XỬ LÝ.

ĐƠN VỊ TƯ VẤN THIẾT KẾ (design engineer)

CÔNG TY TNHH KIẾN TRÚC CAVICAD

GIÁM ĐỐC (Director)

KS. TRƯỞNG HOÀI THANH

CHỦ TRÌ THIẾT KẾ (Presided Designed)

KTS. TRẦN THANH HÙNG

THIẾT KẾ (Designed)

KS. TRẦN PHONG KHÁNH

KIỂM (Checked by)

KS. TRƯỞNG HOÀI THANH

TÊN CÔNG TRÌNH (Project Title)

SỬA CHỮA NHÀ LÀM VIỆC ĐIỆN LỰC CÁI RĂNG

ĐỊA ĐIỂM XÂY DỰNG (Site): SỐ 16A, KHU VỰC 1, P. CÁI RĂNG, TP. CẦN THƠ

HẠNG MỤC (Item)

SỬA CHỮA

TÊN BẢN VẼ (Drawing Title)

MB MÁI CHE LÀM MỚI

HOÀN THÀNH (Completion) 04/2026

KÝ HIỆU (Drawing No.) BV: 42/62

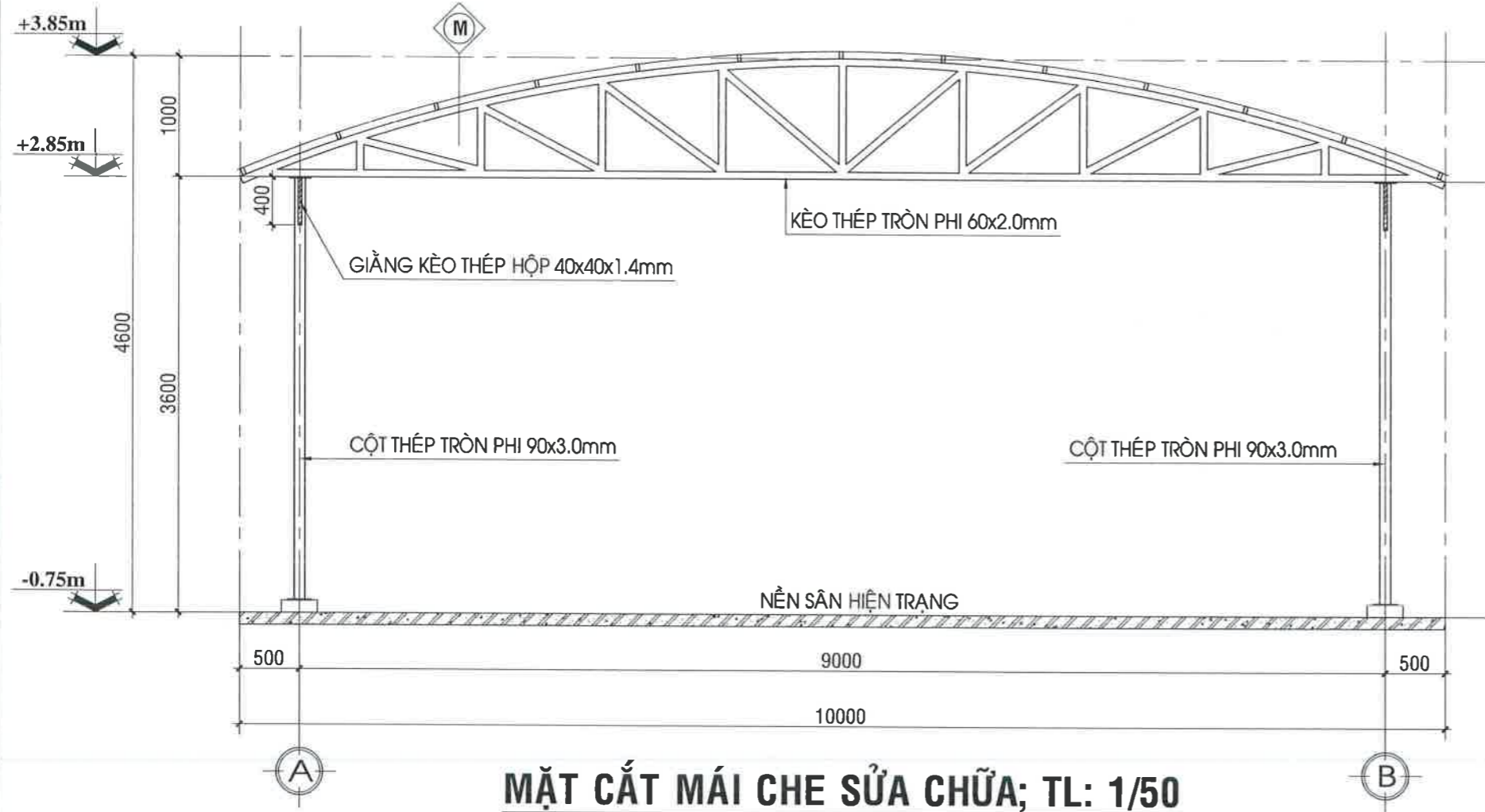

MẶT CẮT MÁI CHE SỬA CHỮA; TL: 1/50

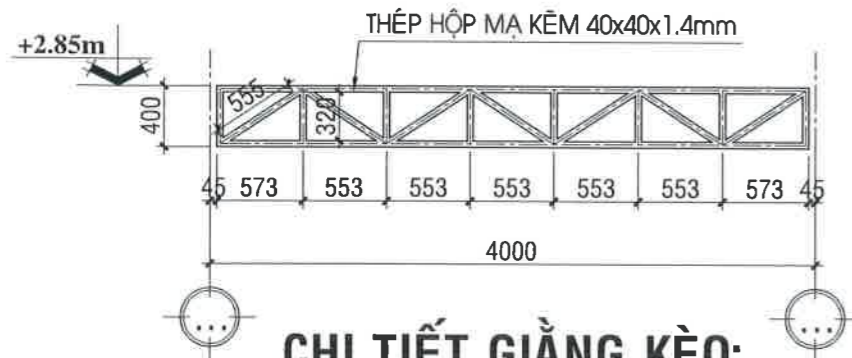

**CHI TIẾT GIÀNG KÈO;
SL: 08CK; TL: 1/50**



**CHI TIẾT KÈO;
SL: 05CK; TL: 1/50**

BẢNG THỐNG KÊ CỐT THÉP

TÊN C.KIẾN	SỐ LƯỢNG	CHIỀU DÀI (mm)	ĐƯỜNG KÍNH (mm)	HÌNH DẠNG - KÍCH THƯỚC	TỔNG	
					CHIỀU DÀI (m)	T.LƯỢNG (Kg)
GIÀNG KÈO	2	3910	40	Thép hộp 40x40x1.4	7820	106.16
GIÀNG KÈO	8	320	40	Thép hộp 40x40x1.4	2560	34.75
GIÀNG KÈO	7	555	40	Thép hộp 40x40x1.4	3885	52.74

- Trọng lượng thép ống vuông có BxHxd=40x40x1.4: = 193.65 kg; Chiều dài = 114.12 mét

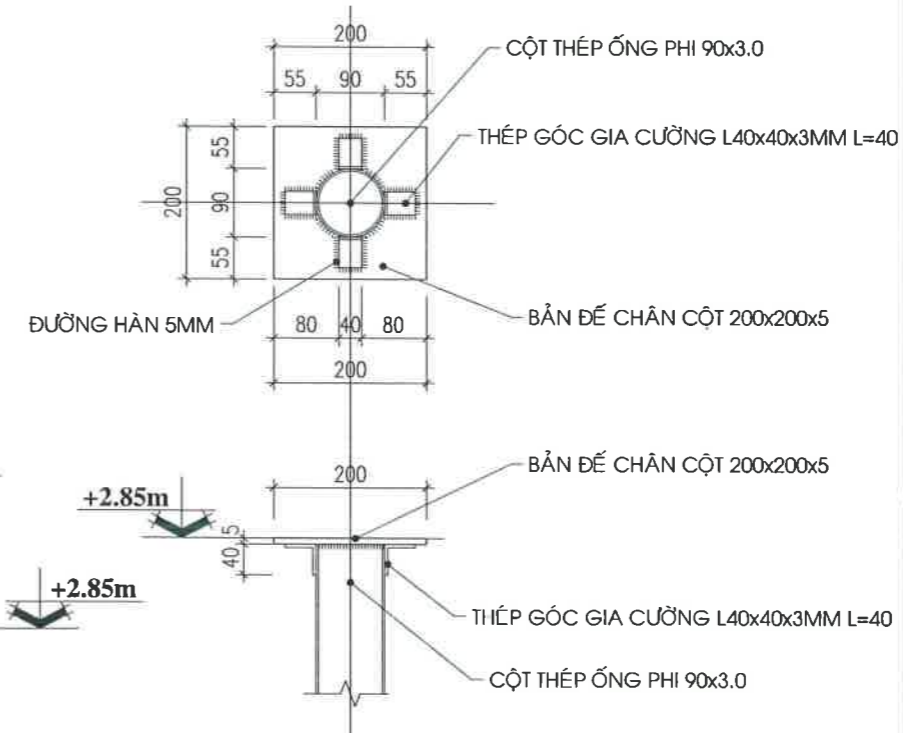

**CHI TIẾT ĐỈNH CỘT THÉP
TỈ LỆ: 1/10**



THẨM TRA THIẾT KẾ
(Design Examination of Consultant)

ADD: / FAX:
TEL: / FAX:

GHI CHÚ (Note)

- KHI THI CÔNG CÁC ĐƠN VỊ THI CÔNG PHẢI KẾT HỢP BẢN VẼ CỦA TẤT CẢ CÁC BỘ MÔN: KIẾN TRÚC, KẾT CẤU, ĐIỆN, NƯỚC...
- KIỂM TRA KÍCH THƯỚC THỰC TẾ SO VỚI BẢN VẼ KHI THI CÔNG CÁC HẠNG MỤC. NẾU CÓ SỰ KHÁC BIỆT LỚN PHẢI BÁO NGAY CHO ĐƠN VỊ THIẾT KẾ VÀ CHỦ ĐẦU TƯ ĐỂ XỬ LÝ.

ĐƠN VỊ TƯ VẤN THIẾT KẾ
(design engineer)

**CÔNG TY TNHH KIẾN TRÚC
CAVICAD**



ADD: 167 ĐƯỜNG SỐ 1, KHU TẬP TRÚNG ĐHYD CẦN THƠ
PHƯỜNG TÂN AN, THÀNH PHỐ CẦN THƠ
EMAIL: cavicaddecor@gmail.com / TEL: 0939 799 793

GIÁM ĐỐC (Director)

KS. TRƯỞNG HOÀI THANH

CHỦ TRÌ THIẾT KẾ (Presided Designed)

KTS. TRẦN THANH HÙNG

THIẾT KẾ (Designed)

KS. TRẦN PHONG KHÁNH

KIỂM (Checked by)

KS. TRƯỞNG HOÀI THANH

TÊN CÔNG TRÌNH (Project Title)

**SỬA CHỮA NHÀ LÀM VIỆC
ĐIỆN LỰC CÁI RĂNG**

ĐỊA ĐIỂM XÂY DỰNG (Site):

SỐ 16A, KHU VỰC 1, P. CÁI RĂNG, TP. CẦN THƠ

HẠNG MỤC (Item)

SỬA CHỮA

TÊN BẢN VẼ (Drawing Title)

MC MÁI CHE LÀM MỚI

HOÀN THÀNH (Completion) KỶ HIỆU (Drawing No.)

04/2026

BV: 43/62

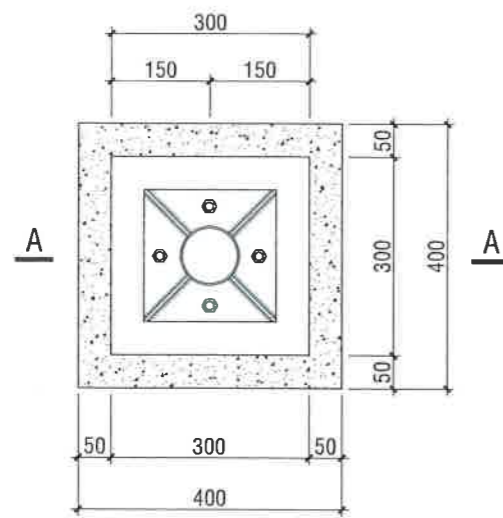

MB TRỤ MÓNG; TL: 1/10
SL: 10 VỊ TRÍ

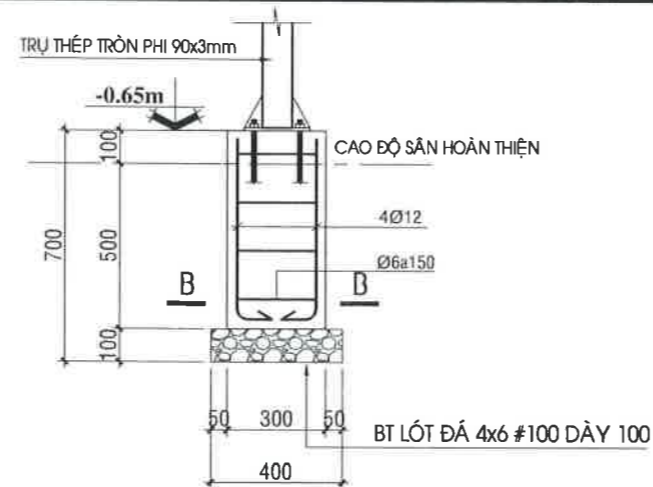

MC A-A; TL: 1/20

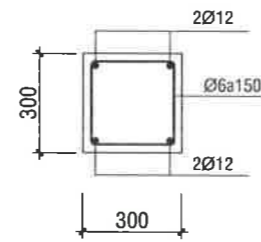

MC B-B; TL: 1/20

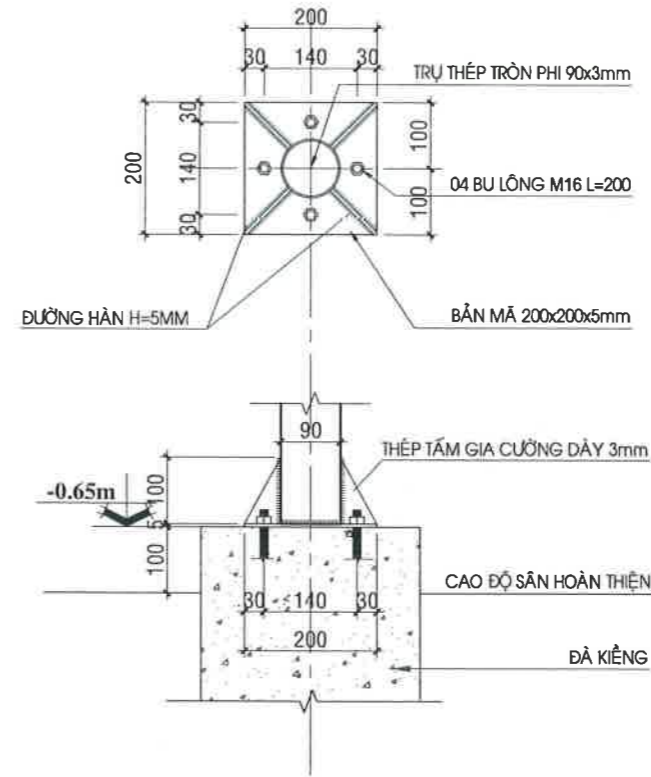

CHI TIẾT CHÂN CỘT; TL: 1/10

BẢNG THỐNG KÊ CỐT THÉP VÌ KÈO NHÀ XE

TÊN C.KIỆN	SỐ HIỆU	HÌNH DẠNG - KÍCH THƯỚC	ĐƯỜNG KÍNH (mm)	CHIỀU DÀI 1 THANH (mm)	SỐ LƯỢNG		TỔNG CHIỀU DÀI (m)	TỔNG T.LƯỢNG (Kg)
					1 C.KIỆN	T.BỘ		
KHUNG KÈO Số lượng: 2	1	Thép ống	ø27x1.4	2500	1	2	5	4.42
	2	Thép ống	ø27x1.4	1950	1	2	3.9	3.45
	3	Thép ống	ø27x1.4	340	6	12	4.08	3.61
	4	Thép ống	ø60x2	5700	1	2	11.4	32.61
	5	Thép ống	ø60x2	3000	1	2	6	17.16
	6	Thép ống	ø60x2	3050	1	2	6.1	17.45
CHÂN CỘT Số lượng: 2	1	Thép bản	140x140x5		1	2	0.0392 m2	1.54
	2	Thép bản	100x100x5		2	4	0.04 m2	1.57
	3	Thép bản	100x50x3		4	8	0.04 m2	0.94

- Trọng lượng thép ống tròn có ø27x1.4: = 11.48 kg; Chiều dài = 12.98 mét
- Trọng lượng thép ống tròn có ø60x2: = 67.22 kg; Chiều dài = 23.5 mét
- Trọng lượng thép bản có chiều dày 5 mm = 3.11 kg
- Trọng lượng thép bản có chiều dày 3 mm = 0.94 kg

BẢNG THỐNG KÊ CỐT THÉP MÁI CHE

TÊN C.KIỆN	SỐ HIỆU	HÌNH DẠNG - KÍCH THƯỚC	ĐƯỜNG KÍNH (mm)	CHIỀU DÀI 1 THANH (mm)	SỐ LƯỢNG		TỔNG CHIỀU DÀI (m)	TỔNG T.LƯỢNG (Kg)
					1 C.KIỆN	T.BỘ		
XÁ GỖ Số lượng: 1	1	Thép hộp	30x60x1.6	15000	13	13	195	425.18

- Trọng lượng thép ống vuông có BxHxd=30x60x1.6: = 425.18 kg; Chiều dài = 195 mét

BẢNG THỐNG KÊ CỐT THÉP MÁI CHE

TÊN C.KIỆN	SỐ HIỆU	HÌNH DẠNG - KÍCH THƯỚC	ĐƯỜNG KÍNH (mm)	CHIỀU DÀI 1 THANH (mm)	SỐ LƯỢNG		TỔNG CHIỀU DÀI (m)	TỔNG T.LƯỢNG (Kg)
					1 C.KIỆN	T.BỘ		
CỘT Số lượng: 1	1	Thép ống	ø90x3	3500	10	10	35	225.28
	2	Thép bản	200x200x5		20	20	0.8 m2	31.40
	3	Thép bản	100x55x3		40	40	0.11 m2	2.59
	4	LDC 40x3 Thép góc		40	40	40	1.6	2.96
VÌ KÈO Số lượng: 5	1	Thép ống	ø60x2	10240	1	5	51.2	146.47
	2	Thép ống	ø60x2	9680	1	5	48.4	138.46
	3	Thép ống	ø60x2	880	1	5	4.4	12.59
	4	Thép ống	ø60x2	840	2	10	8.4	24.03
	5	Thép ống	ø60x2	725	2	10	7.25	20.74
	6	Thép ống	ø60x2	525	2	10	5.25	15.02
	7	Thép ống	ø60x2	245	2	10	2.45	7.01
	8	Thép ống	ø60x2	1200	2	10	12	34.33
	9	Thép ống	ø60x2	1145	2	10	11.45	32.76
	10	Thép ống	ø60x2	1045	2	10	10.45	29.89
	11	Thép ống	ø60x2	945	2	10	9.45	27.03

- Trọng lượng thép ống tròn có ø90x3: = 225.28 kg; Chiều dài = 35 mét
- Trọng lượng thép bản có chiều dày 5 mm = 31.4 kg
- Trọng lượng thép bản có chiều dày 3 mm = 2.59 kg
- Trọng lượng Thép góc: LDC 40x3 = 2.96 kg; Chiều dài = 1.6 mét
- Trọng lượng thép ống tròn có ø60x2: = 488.33 kg; Chiều dài = 170.7 mét



CHỦ ĐẦU TƯ (INVESTOR)
CÔNG TY ĐIỆN LỰC THÀNH PHỐ CẦN THƠ
THẨM TRA THIẾT KẾ (Design Examination of Consultant)
ADD: / FAX: / TEL: /

GHI CHÚ (Note)
- KHI THI CÔNG CÁC ĐƠN VỊ THI CÔNG PHẢI KẾT HỢP BẢN VẼ CỦA TẤT CẢ CÁC BỘ MÔN: KIẾN TRÚC, KẾT CẤU, ĐIỆN, NƯỚC...
- KIỂM TRA KÍCH THƯỚC THỰC TẾ SO VỚI BẢN VẼ KHI THI CÔNG CÁC HẠNG MỤC. NẾU CÓ SỰ KHÁC BIỆT LỚN PHẢI BÁO NGAY CHO ĐƠN VỊ THIẾT KẾ VÀ CHỦ ĐẦU TƯ ĐỂ XỬ LÝ.

ĐƠN VỊ TƯ VẤN THIẾT KẾ (design engineer)
CÔNG TY TNHH KIẾN TRÚC CAVICAD

GIÁM ĐỐC (Director)
K.S. TRƯỞNG HOÀI THANH
CHỦ TRÌ THIẾT KẾ (Presided Designed)

KTS. TRẦN THANH HÙNG
THIẾT KẾ (Designed)

K.S. TRẦN PHONG KHÁNH
KIỂM (Checked by)
K.S. TRƯỞNG HOÀI THANH

TÊN CÔNG TRÌNH (Project Title)
SỬA CHỮA NHÀ LÀM VIỆC ĐIỆN LỰC CÁI RĂNG

ĐỊA ĐIỂM XÂY DỰNG (Site):
SỐ 16A, KHU VỰC 1, P. CÁI RĂNG, TP. CẦN THƠ
HẠNG MỤC (Item)
SỬA CHỮA CHI TIẾT MÓNG MÁI CHE

HOÀN THÀNH (Completion) 04/2026 / KÝ HIỆU (Drawing No.) BV: 44/62

HẠNG MỤC: HÀNG RÀO

CÔNG TY TNHH KIẾN TRÚC CAVICAD

67 ĐƯỜNG SỐ 1, KHU TĐC TRƯỜNG ĐHYD CẦN THƠ,
PHƯỜNG TÂN AN, THÀNH PHỐ CẦN THƠ
Email: cavicaddecor@gmail.com ĐT: 0939 799793



PHẦN HIỆN TRẠNG

CÔNG TY TNHH KIẾN TRÚC CAVICAD

67 ĐƯỜNG SỐ 1, KHU TĐC TRƯỜNG ĐHYD CẦN THƠ,
PHƯỜNG TÂN AN, THÀNH PHỐ CẦN THƠ
Email: cavicaddecor@gmail.com ĐT: 0939 799793





HÌNH ẢNH HIỆN TRẠNG TƯỜNG RÀO TRÓC SƠN

CHỦ ĐẦU TƯ (INVESTOR)
CÔNG TY ĐIỆN LỰC THÀNH PHỐ CẦN THƠ
 Nguyễn Chí Nhơn

THẨM TRA THIẾT KẾ
 (Design Examination of Consultant)

ADD :
 TEL : / FAX :

GHI CHÚ (Note)

- KHI THI CÔNG CÁC ĐƠN VỊ THI CÔNG PHẢI KẾT HỢP BẢN VẼ CỦA TẤT CẢ CÁC BỘ MÔN: KIẾN TRÚC, KẾT CẤU, ĐIỆN, NƯỚC...
- KIỂM TRA KÍCH THƯỚC THỰC TẾ SO VỚI BẢN VẼ KHI THI CÔNG CÁC HẠNG MỤC. NẾU CÓ SỰ KHÁC BIỆT LỚN PHẢI BÁO NGAY CHO ĐƠN VỊ THIẾT KẾ VÀ CHỦ ĐẦU TƯ ĐỂ XỬ LÝ.

ĐƠN VỊ TƯ VẤN THIẾT KẾ
 (design engineer)

CÔNG TY TNHH KIẾN TRÚC CAVICAD



ADD: 16A ĐƯỜNG SỐ 1, KHU TỐC TRƯỜNG ĐHYD CẦN THƠ
 PHƯỜNG TÂN AN, THÀNH PHỐ CẦN THƠ
 EMAIL: cavicad@cavicad.com / TEL: 0939 799 793

GIÁM ĐỐC (Director)
KIẾN TRÚC CAVICAD

KS. TRƯỞNG HOÀI THANH

CHỦ TRÌ THIẾT KẾ (Presided Designed)

[Signature]
 KTS. TRẦN THANH HÙNG
 THIẾT KẾ (Designed)

[Signature]
 KS. TRẦN PHONG KHÁNH
 KIỂM (Checked by)

[Signature]
 KS. TRƯỞNG HOÀI THANH

TÊN CÔNG TRÌNH (Project Title)
SỬA CHỮA NHÀ LÀM VIỆC ĐIỆN LỰC CÁI RĂNG

ĐỊA ĐIỂM XÂY DỰNG (Site):
 SỐ 16A, KHU VỰC 1, P. CÁI RĂNG, TP. CẦN THƠ
 HẠNG MỤC (Item)

SỬA CHỮA

TÊN BẢN VẼ (Drawing Title)

HÌNH ẢNH HIỆN TRẠNG

HOÀN THÀNH (Completion) 04/2026 KÝ HIỆU (Drawing No.) BV: 45/62



HÌNH ẢNH HIỆN TRẠNG CỔNG RÀO RỈ SÉT, DI CHUYỂN KHÓ

CHỦ ĐẦU TƯ
(INVESTOR)

CÔNG TY ĐIỆN LỰC THÀNH PHỐ CẦN THƠ

Nguyễn Chí Nhơn

THẨM TRA THIẾT KẾ
(Design Examination of Consultant)

ADD :
TEL : / FAX :

GHI CHÚ (Note)

- KHI THI CÔNG CÁC ĐƠN VỊ THI CÔNG PHẢI KẾT HỢP BẢN VẼ CỦA TẤT CẢ CÁC BỘ MÔN: KIẾN TRÚC, KẾT CẤU, ĐIỆN, NƯỚC...

- KIỂM TRA KÍCH THƯỚC THỰC TẾ SO VỚI BẢN VẼ KHI THI CÔNG CÁC HẠNG MỤC. NẾU CÓ SỰ KHÁC BIỆT LỚN PHẢI BÁO NGAY CHO ĐƠN VỊ THIẾT KẾ VÀ CHỦ ĐẦU TƯ ĐỂ XỬ LÝ.

ĐƠN VỊ TƯ VẤN THIẾT KẾ
(design engineer)

**CÔNG TY TNHH KIẾN TRÚC
CAVICAD**



ADD: 47, LÃNG SỐ 1, KHU TẬP TRÚNG ĐHYD CẦN THƠ
PHƯỜNG TÂN AN, THÀNH PHỐ CẦN THƠ
EMAIL: cavicad@icor@gmail.com / TEL: 0939 799 793

GIÁM ĐỐC (Director)

CAVICAD

KS. TRƯỞNG HOÀI THANH

CHỦ TRÌ THIẾT KẾ (Presided Designed)

KTS. TRẦN THANH HÙNG

THIẾT KẾ (Designed)

KS. TRẦN PHONG KHÁNH

KIỂM (Checked by)

KS. TRƯỞNG HOÀI THANH

TÊN CÔNG TRÌNH (Project Title)

**SỬA CHỮA NHÀ LÀM VIỆC
ĐIỆN LỰC CÁI RĂNG**

ĐỊA ĐIỂM XÂY DỰNG (Site):
SỐ 16A, KHU VỰC 1, P. CÁI RĂNG, TP. CẦN THƠ
HẠNG MỤC (Item)

SỬA CHỮA

TÊN BẢN VẼ (Drawing Title)

HÌNH ẢNH HIỆN TRẠNG

HOÀN THÀNH (Completion) KỶ HIỆU (Drawing No.)
04/2026 BV: 46/62



HÌNH ẢNH HIỆN TRẠNG TƯỜNG RÀO NGHIÊNG NGÃ

CHỦ ĐẦU TƯ
(INVESTOR)

CÔNG TY ĐIỆN LỰC THÀNH PHỐ CẦN THƠ

Nguyễn Chí Nhơn

THẨM TRA THIẾT KẾ
(Design Examination of Consultant)

ADD : / FAX :

TEL :

GHI CHÚ (Note)

- KHI THI CÔNG CÁC ĐƠN VỊ THI CÔNG PHẢI KẾT HỢP BẢN VẼ CỦA TẤT CẢ CÁC BỘ MÔN: KIẾN TRÚC, KẾT CẤU, ĐIỆN, NƯỚC...
- KIỂM TRA KÍCH THƯỚC THỰC TẾ SO VỚI BẢN VẼ KHI THI CÔNG CÁC HẠNG MỤC. NẾU CÓ SỰ KHÁC BIỆT LỚN PHẢI BÁO NGAY CHO ĐƠN VỊ THIẾT KẾ VÀ CHỦ ĐẦU TƯ ĐỂ XỬ LÝ.

ĐƠN VỊ TƯ VẤN THIẾT KẾ
(design engineer)

CÔNG TY TNHH KIẾN TRÚC CAVICAD

Đ. N. 180160806

CÔNG TY TNHH KIẾN TRÚC CAVICAD

ADD : 67 ĐƯỜNG SỐ 1, KHU TẾC TRƯỜNG EHYD CẦN THƠ
PHƯỜNG TÂN AN, THÀNH PHỐ CẦN THƠ
EMAIL: cavicad@ca@gmail.com / TEL: 0939 799 793

GIÁM ĐỐC (Director)

THÀNH PHỐ CẦN THƠ

KS. TRƯỞNG HOÀI THANH
CHỦ TRÌ THIẾT KẾ (Presided Designed)

[Signature]
KTS. TRẦN THANH HÙNG
THIẾT KẾ (Designed)

[Signature]
KS. TRẦN PHONG KHÁNH
KIỂM (Checked by)

[Signature]
KS. TRƯỞNG HOÀI THANH

TÊN CÔNG TRÌNH (Project Title)
SỬA CHỮA NHÀ LÂM VIỆC ĐIỆN LỰC CÁI RĂNG

ĐỊA ĐIỂM XÂY DỰNG (Site) :
SỐ 16A, KHU VỰC 1, P. CÁI RĂNG, TP. CẦN THƠ

HẠNG MỤC (Item)
SỬA CHỮA

TÊN BẢN VẼ (Drawing Title)
HÌNH ẢNH HIỆN TRẠNG

HOÀN THÀNH (Completion) 04/2026 KÝ HIỆU (Drawing No.) BV: 47/62

GHI CHÚ SỬA CHỮA:

KÝ HIỆU	HẠNG MỤC CÔNG TRÌNH	ĐƠN VỊ	KHỐI LƯỢNG	GHI CHÚ
1	ĐOẠN RÀO 1-2	MD	13,10	HÀNG RÀO SẮT, SƠN LẠI (1 LỚP LÓT, 1 LỚP PHỦ).
2	ĐOẠN RÀO 2-2'	MD	68,00	ĐOẠN TƯỜNG RÀO SƠN LẠI KHÔNG BẮ (1 LỚP LÓT, 1 LỚP PHỦ).
3	ĐOẠN RÀO 4-5	MU	54,8/0	
4	ĐOẠN RÀO 5-6	MD	9,30	
5	ĐOẠN RÀO 2'-3	MD	32,120	
6	ĐOẠN RÀO 3-4	MD	88,270	ĐOẠN HÀNG RÀO GIA CỐ CAO THÊM 0,35M, SƠN LẠI TƯỜNG RÀO KHÔNG BẮ (1 LỚP LÓT, 1 LỚP PHỦ).
7	ĐOẠN RÀO 4-4'	MD	33,40	

GHI CHÚ:

 - ĐOẠN HÀNG RÀO GIA CỐ THÊM DÂY KẼM GAI CAO 350mm

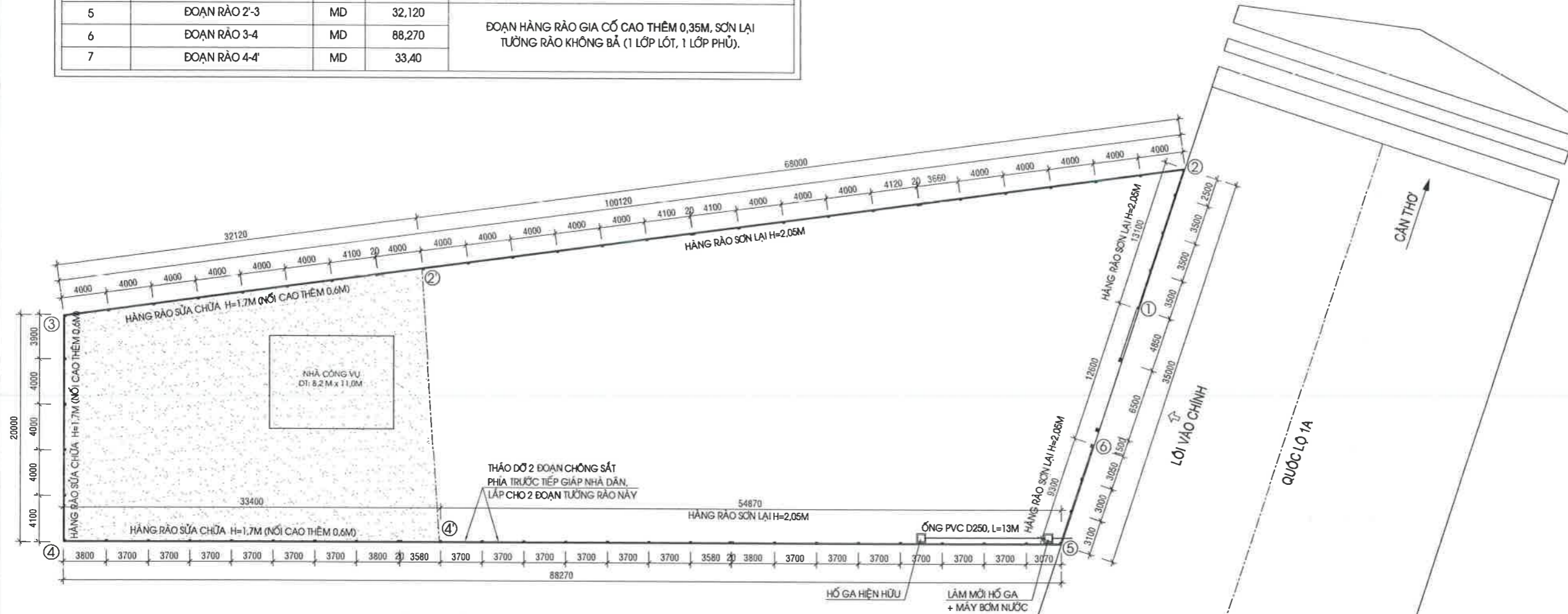

MẶT BẰNG TỔNG THỂ HÀNG RÀO SỬA CHỮA; TL: 1/250

BẢNG THỐNG KÊ VẬT TƯ

STT	TÊN CẤU KIỆN	SL (BỘ)	ĐƠN VỊ TÍNH
1	ỐNG PVC D250x7.3MM	13	M
2	NỐI PVC D250	02	CÁI
3	MÁY BƠM NƯỚC	01	MÁY
4	DÂY DẪN ĐIỆN 2x2.5	5	M
5	CB 1P 15A	01	CÁI

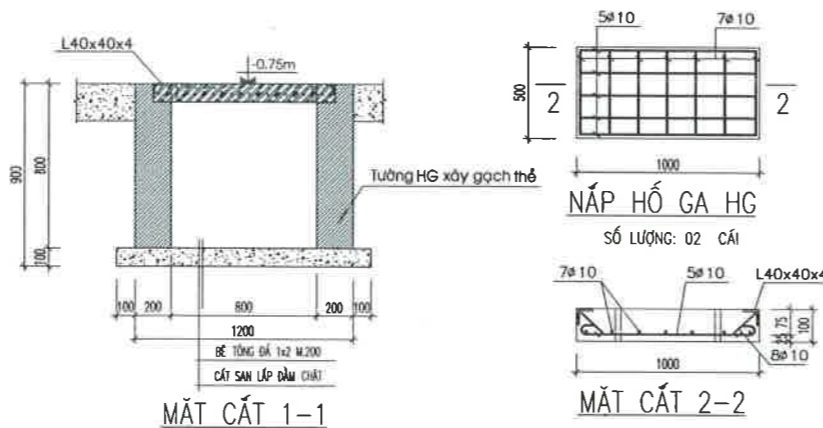
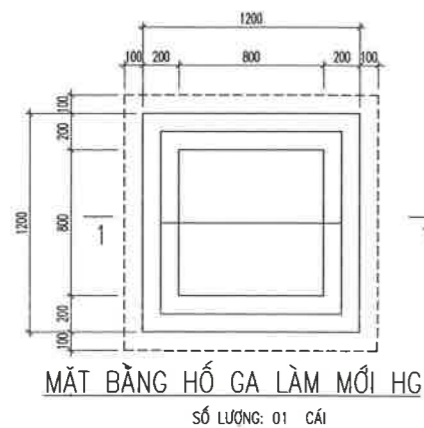

BẢNG THỐNG KÊ CỐT THÉP CHO 1 TẦM DÀN

TÊN CẤU KIỆN	SỐ BIỆU	HÌNH DẠNG - KÍCH THƯỚC	HƯỚNG KINH (mm)	CHIỀU DÀI (mm)	SỐ LƯỢNG (CẮT)	TỔNG CHIỀU DÀI (m)	TỔNG TRỌNG LƯỢNG (kg)
Tầm sàn tầng 1	1	550	10	950	5	4.75	2.93
	2	450	10	450	7	3.15	1.94
	3	120	10	120	6	0.96	0.59
	4	LDC 40x4 Thép góc		500	2	1	2.42
	5	LDC 40x4 Thép góc		1000	2	2	4.84

* Trọng lượng thép có đường kính Ø10 = 5.46 kg; Chiều dài = 8.86 mét
* Trọng lượng Thép góc: LDC 40x4 = 7.26 kg; Chiều dài = 3 mét



THẨM TRA THIẾT KẾ
(Design Examination of Consultant)

ADD: / FAX: / TEL: /

GHI CHÚ (Note)
- KHI THI CÔNG CÁC ĐƠN VỊ THI CÔNG PHẢI KẾT HỢP BẢN VẼ CỦA TẤT CẢ CÁC BỘ MÔN: KIẾN TRÚC, KẾT CẤU, ĐIỆN, NƯỚC...
- KIỂM TRA KÍCH THƯỚC THỰC TẾ SO VỚI BẢN VẼ KHI THI CÔNG CÁC HẠNG MỤC. NẾU CÓ SỰ KHÁC BIỆT LỚN PHẢI BÁO NGAY CHO ĐƠN VỊ THIẾT KẾ VÀ CHỦ ĐẦU TƯ ĐỂ XỬ LÝ.

ĐƠN VỊ TƯ VẤN THIẾT KẾ
(design engineer)

CÔNG TY TNHH KIẾN TRÚC CAVICAD

ADD: 47 ĐƯỜNG SỐ 1, KHU TỘC TRƯỜNG ĐHYD CẦN THƠ, PHƯỜNG TÂN AN, THÀNH PHỐ CẦN THƠ
EMAIL: cavicad@ttd.com.vn / TEL: 0939 799 793

GIÁM ĐỐC (Director)
CAVICAD

KS. TRƯỞNG HOÀI THANH
CHỦ TRÌ THIẾT KẾ (Presided Designed)

KTS. TRẦN THANH HÙNG
THIẾT KẾ (Designed)

KS. TRẦN PHONG KHÁNH
KIỂM (Checked by)

KS. TRƯỞNG HOÀI THANH

TÊN CÔNG TRÌNH (Project Title)
SỬA CHỮA NHÀ LÀM VIỆC ĐIỆN LỰC CÁI RĂNG

ĐỊA ĐIỂM XÂY DỰNG (Site):
SỐ 16A, KHU VỰC 1, P. CÁI RĂNG, TP. CẦN THƠ

HẠNG MỤC (Item)
SỬA CHỮA

TÊN BẢN VẼ (Drawing Title)
MẶT BẰNG TỔNG THỂ HÀNG RÀO SỬA CHỮA

HOÀN THÀNH (Completion) 04/2026 KÝ HIỆU (Drawing No.) BV: 48/62

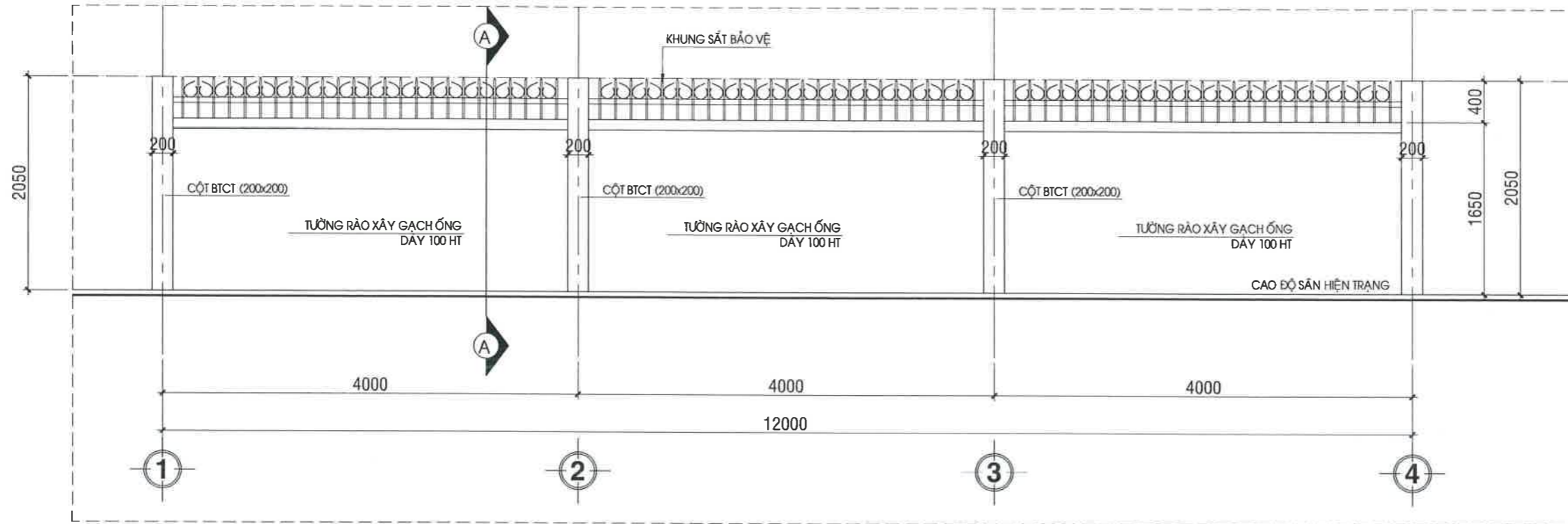

**MẶT ĐỨNG ĐOẠN TRÍCH HÀNG RÀO ĐIỆN HÌNH HIỆN TRẠNG; TL: 1/50
(ĐOẠN RÀO 2-2'; ĐOẠN RÀO 4'-5')**

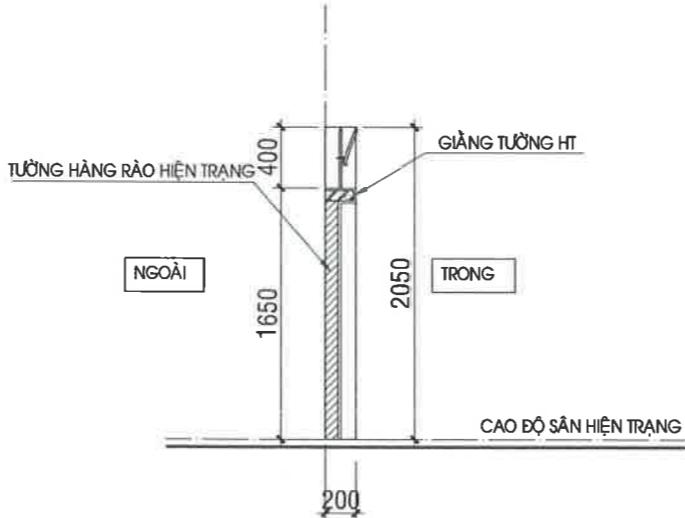

MẶT CẮT A-A ; TL: 1/50

CHỦ ĐẦU TƯ (INVESTOR)

CÔNG TY ĐIỆN LỰC THÀNH PHỐ CẦN THƠ
Nguyễn Chí Nhơn

THẨM TRA THIẾT KẾ
(Design Examination of Consultant)

ADD :
TEL : / FAX :

GHI CHÚ (Note)

- KHI THI CÔNG CÁC ĐƠN VỊ THI CÔNG PHẢI KẾT HỢP BẢN VẼ CỦA TẤT CẢ CÁC BỘ MÔN: KIẾN TRÚC, KẾT CẤU, ĐIỆN, NƯỚC...
- KIỂM TRA KÍCH THƯỚC THỰC TẾ SO VỚI BẢN VẼ KHI THI CÔNG CÁC HẠNG MỤC. NẾU CÓ SỰ KHÁC BIỆT LỚN PHẢI BÁO NGAY CHO ĐƠN VỊ THIẾT KẾ VÀ CHỦ ĐẦU TƯ ĐỂ XỬ LÝ.

ĐƠN VỊ TƯ VẤN THIẾT KẾ
(design engineer)

CÔNG TY TNHH KIẾN TRÚC CAVICAD

1:8016080 CAVICAD

ADD: ĐƯỜNG SỐ 1, KHU TẬP TRÚNG ĐHYD CẦN THƠ
PHƯỜNG TÂN AN, THÀNH PHỐ CẦN THƠ
EMAIL: cavicad@protonmail.com / TEL: 0939 799 793

GIÁM ĐỐC (Director)
CAVICAD
THÀNH PHỐ CẦN THƠ

KS. TRƯỞNG HOÀI THANH
CHỦ TRÌ THIẾT KẾ (Presided Designed)

KTS. TRẦN THANH HÙNG
THIẾT KẾ (Designed)

KS. TRẦN PHONG KHÁNH
KIỂM (Checked by)

KS. TRƯỞNG HOÀI THANH

TÊN CÔNG TRÌNH (Project Title)
SỬA CHỮA NHÀ LÀM VIỆC ĐIỆN LỰC CÁI RĂNG

ĐỊA ĐIỂM XÂY DỰNG (Site):
SỐ 16A, KHU VỰC 1, P. CÁI RĂNG, TP. CẦN THƠ

HẠNG MỤC (Item)
SỬA CHỮA

TÊN BẢN VẼ (Drawing Title)
MB HÀNG RÀO HIỆN TRẠNG

HOÀN THÀNH (Completion) 04/2026 KÝ HIỆU (Drawing No.) BV: 49/62

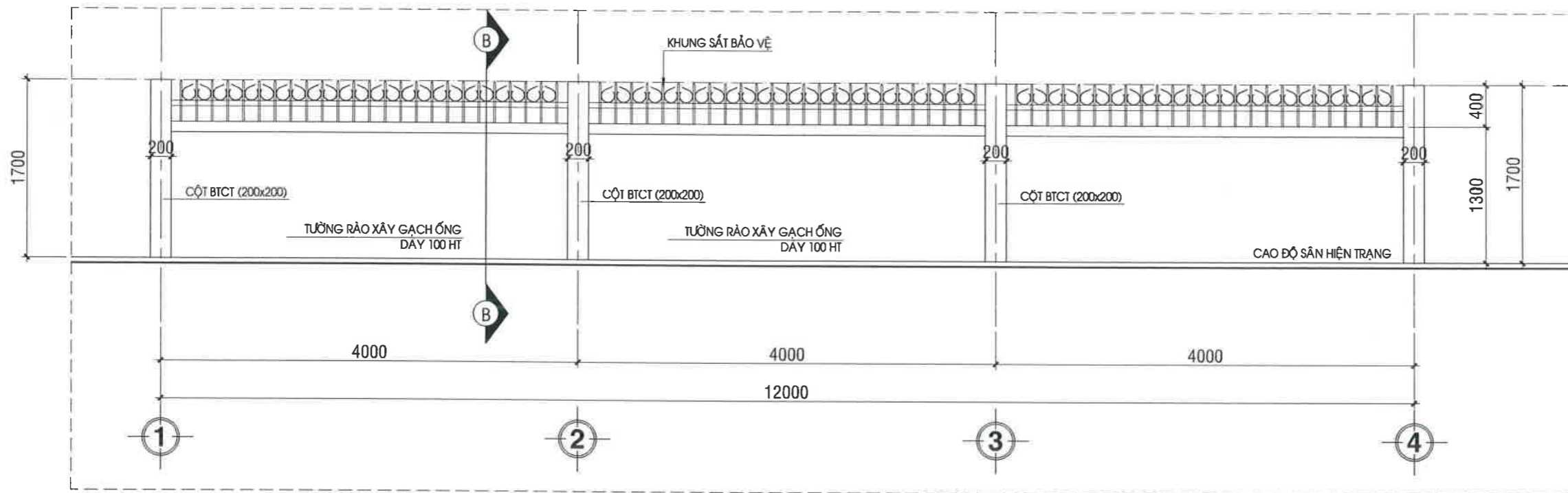

MẶT ĐỨNG ĐOẠN TRÍCH HÀNG RÀO ĐIỆN HÌNH HIỆN TRẠNG; TL: 1/50
(ĐOẠN RÀO 2'-3; ĐOẠN RÀO 3-4; ĐOẠN RÀO 4-4')

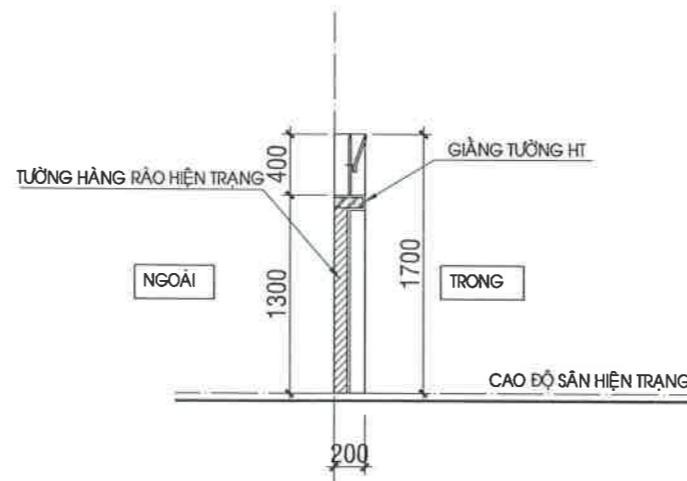

MẶT CẮT B-B ; TL: 1/50



THẨM TRA THIẾT KẾ
 (Design Examination of Consultant)

ADD: / FAX: / TEL: /

GHI CHÚ (Note)

- KHI THI CÔNG CÁC ĐƠN VỊ THI CÔNG PHẢI KẾT HỢP BẢN VẼ CỦA TẤT CẢ CÁC BỘ MÔN: KIẾN TRÚC, KẾT CẤU, ĐIỆN, NƯỚC...
- KIỂM TRA KÍCH THƯỚC THỰC TẾ SO VỚI BẢN VẼ KHI THI CÔNG CÁC HẠNG MỤC. NẾU CÓ SỰ KHÁC BIỆT LỚN PHẢI BÁO NGAY CHO ĐƠN VỊ THIẾT KẾ VÀ CHỦ ĐẦU TƯ ĐỂ XỬ LÝ.

ĐƠN VỊ TƯ VẤN THIẾT KẾ
 (design engineer)

CÔNG TY TNHH KIẾN TRÚC CAVICAD



GIÁM ĐỐC (Director)

KS. TRƯỞNG HOÀI THANH
 CHỦ TRÌ THIẾT KẾ (Presided Designed)

KTS. TRẦN THANH HÙNG
 THIẾT KẾ (Designed)

KS. TRẦN PHONG KHÁNH
 KIỂM (Checked by)

KS. TRƯỞNG HOÀI THANH

TÊN CÔNG TRÌNH (Project Title)
SỬA CHỮA NHÀ LÀM VIỆC ĐIỆN LỰC CÁI RĂNG

ĐỊA ĐIỂM XÂY DỰNG (Site):
 SỐ 16A, KHU VỰC 1, P. CÁI RĂNG, TP. CẦN THƠ
 HẠNG MỤC (Item)

SỬA CHỮA
 TÊN BẢN VẼ (Drawing Title)

MB HÀNG RÀO HIỆN TRẠNG

HOÀN THÀNH (Completion) 04/2026 KÝ HIỆU (Drawing No.) BV: 50/62

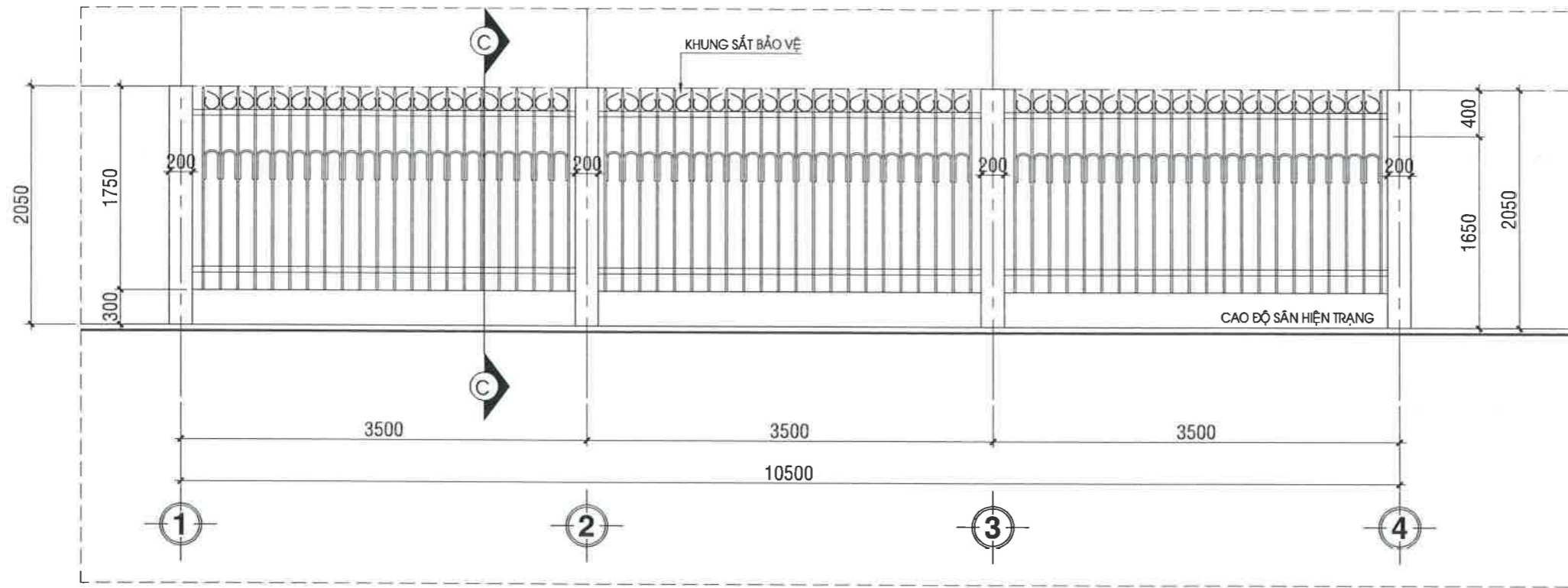

**MẶT ĐỨNG ĐOẠN TRÍCH HÀNG RÀO ĐIỆN HÌNH HIỆN TRẠNG; TL: 1/50
(ĐOẠN RÀO 1-2; ĐOẠN RÀO 5-6)**

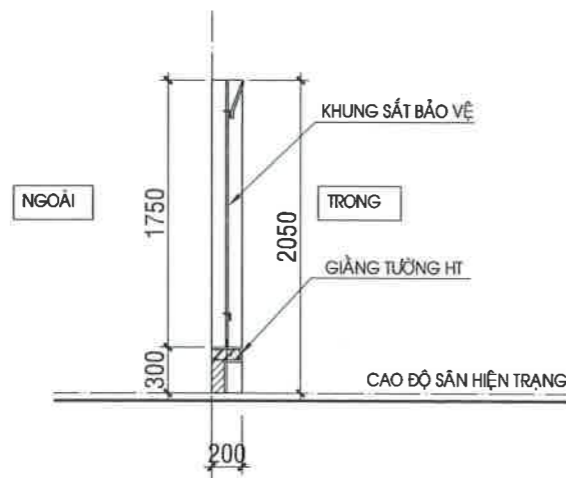

MẶT CẮT C-C ; TL: 1/50

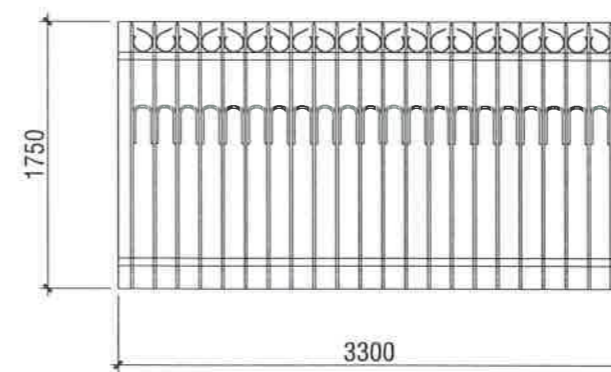

CHI TIẾT KHUNG SẮT ; TL: 1/50



CHỦ ĐẦU TƯ (INVESTOR)
THẨM TRA THIẾT KẾ (Design Examination of Consultant)

ADD: / FAX: / TEL: /

GHI CHÚ (Note)
- KHI THI CÔNG CÁC ĐƠN VỊ THI CÔNG PHẢI KẾT HỢP BẢN VẼ CỦA TẤT CẢ CÁC BỘ MÔN: KIẾN TRÚC, KẾT CẤU, ĐIỆN, NƯỚC...
- KIỂM TRA KÍCH THƯỚC THỰC TẾ SO VỚI BẢN VẼ KHI THI CÔNG CÁC HẠNG MỤC. NẾU CÓ SỰ KHÁC BIỆT LỚN PHẢI BÁO NGAY CHO ĐƠN VỊ THIẾT KẾ VÀ CHỦ ĐẦU TƯ ĐỂ XỬ LÝ.

ĐƠN VỊ TƯ VẤN THIẾT KẾ (design engineer)

CÔNG TY TNHH KIẾN TRÚC CAVICAD



GIÁM ĐỐC (Director) KIỆN TRÚC
CAVICAD

KS. TRƯỞNG HOÀI THANH
CHỦ TRÌ THIẾT KẾ (Presided Designed)

Trần Thanh Hùng
KTS. TRẦN THANH HÙNG
THIẾT KẾ (Designed)

Trần Phong Khánh
KS. TRẦN PHONG KHÁNH
KIỂM (Checked by)

Trần Hoài Thanh
KS. TRƯỞNG HOÀI THANH

TÊN CÔNG TRÌNH (Project Title)
SỬA CHỮA NHÀ LÀM VIỆC ĐIỆN LỰC CÁI RĂNG

ĐỊA ĐIỂM XÂY DỰNG (Site):
SỐ 16A, KHU VỰC 1, P. CÁI RĂNG, TP. CẦN THƠ
HẠNG MỤC (Item)

SỬA CHỮA
TÊN BẢN VẼ (Drawing Title)

MB HÀNG RÀO HIỆN TRẠNG

HOÀN THÀNH (Completion) 04/2026 KÝ HIỆU (Drawing No.) BV: 51/62

PHẦN SỬA CHỮA

CÔNG TY TNHH KIẾN TRÚC CAVICAD

67 ĐƯỜNG SỐ 1, KHU TĐC TRƯỜNG ĐHYD CẦN THƠ,
PHƯỜNG TÂN AN, THÀNH PHỐ CẦN THƠ
Email: cavicaddecor@gmail.com ĐT: 0939 799793



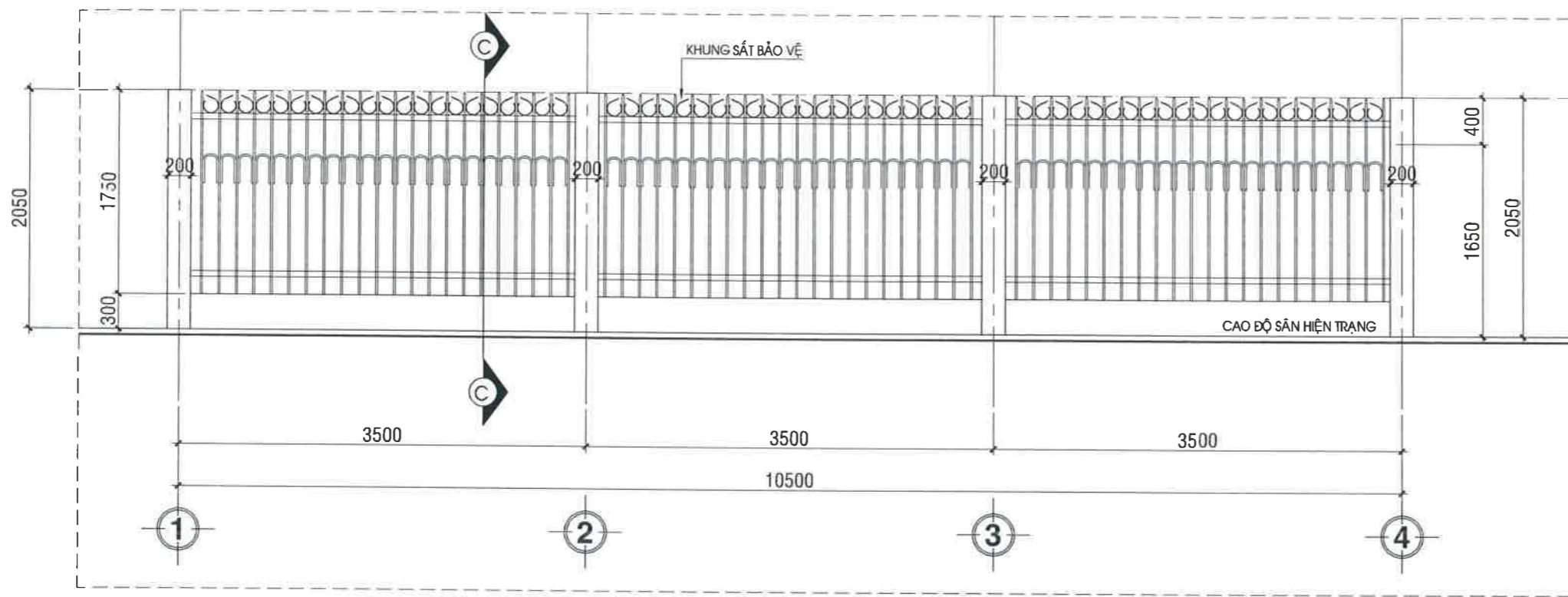

**MẶT ĐỨNG ĐOẠN TRÍCH HÀNG RÀO ĐIỆN HÌNH SỬA CHỮA; TL: 1/50
(ĐOẠN RÀO 1-2; ĐOẠN RÀO 5-6)**

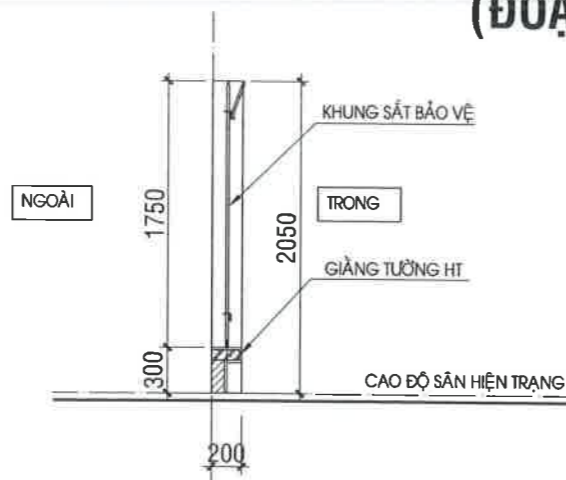

MẶT CẮT C-C ; TL: 1/50

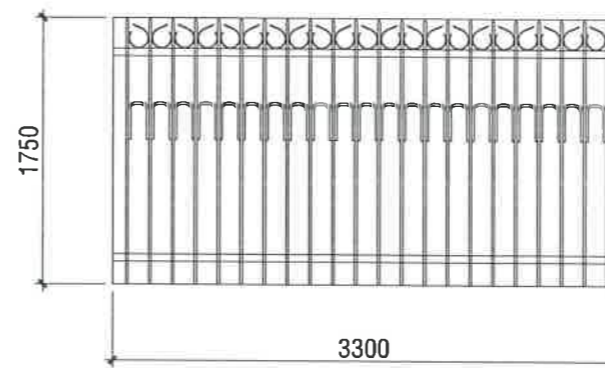

CHI TIẾT KHUNG SẮT ; TL: 1/50

CHỦ ĐẦU TƯ (INVESTOR)
CÔNG TY ĐIỆN LỰC THÀNH PHỐ CẦN THƠ
 Nguyễn Chí Nhơn
 TEL: / FAX:

THẨM TRA THIẾT KẾ
 (Design Examination of Consultant)

ADD: / FAX:
 TEL: / FAX:

GHI CHÚ (Note)
 - KHI THI CÔNG CÁC ĐƠN VỊ THI CÔNG PHẢI KẾT HỢP BẢN VẼ CỦA TẤT CẢ CÁC BỘ MÔN: KIẾN TRÚC, KẾT CẤU, ĐIỆN, NƯỚC...
 - KIỂM TRA KÍCH THƯỚC THỰC TẾ SO VỚI BẢN VẼ KHI THI CÔNG CÁC HẠNG MỤC. NẾU CÓ SỰ KHÁC BIỆT LỚN PHẢI BÁO NGAY CHO ĐƠN VỊ THIẾT KẾ VÀ CHỦ ĐẦU TƯ ĐỂ XỬ LÝ.

ĐƠN VỊ TƯ VẤN THIẾT KẾ (design engineer)
CÔNG TY TNHH KIẾN TRÚC CAVICAD
 1801608063
 ADD: 07 ĐƯỜNG SỐ 1, KHU TỘC TRƯỜNG ĐHYD CÁN THỢ PHƯỜNG TÂN AN, THÀNH PHỐ CẦN THƠ
 EMAIL: cavicaddecor@gmail.com / TEL: 0939 799 793

GIÁM ĐỐC (Director)
CAVICAD
 K.S. TRƯỞNG HOÀI THANH

CHỦ TRÌ THIẾT KẾ (Presided Designed)
 KTS. TRẦN THANH HÙNG

THIẾT KẾ (Designed)
 K.S. TRẦN PHONG KHÁNH

KIỂM (Checked by)
 K.S. TRƯỞNG HOÀI THANH

K.S. TRƯỞNG HOÀI THANH

TÊN CÔNG TRÌNH (Project Title)
SỬA CHỮA NHÀ LÀM VIỆC ĐIỆN LỰC CÁI RĂNG

ĐỊA ĐIỂM XÂY DỰNG (Site):
 SỐ 16A, KHU VỰC 1, P. CÁI RĂNG, TP. CẦN THƠ

HẠNG MỤC (Item)
SỬA CHỮA

TÊN BẢN VẼ (Drawing Title)
MB HÀNG RÀO SỬA CHỮA

HOÀN THÀNH (Completion) 04/2026 KÝ HIỆU (Drawing No.) BV: 52/62

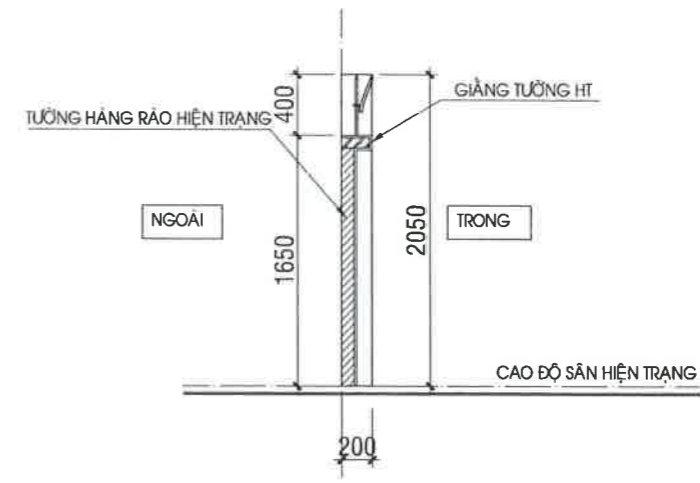
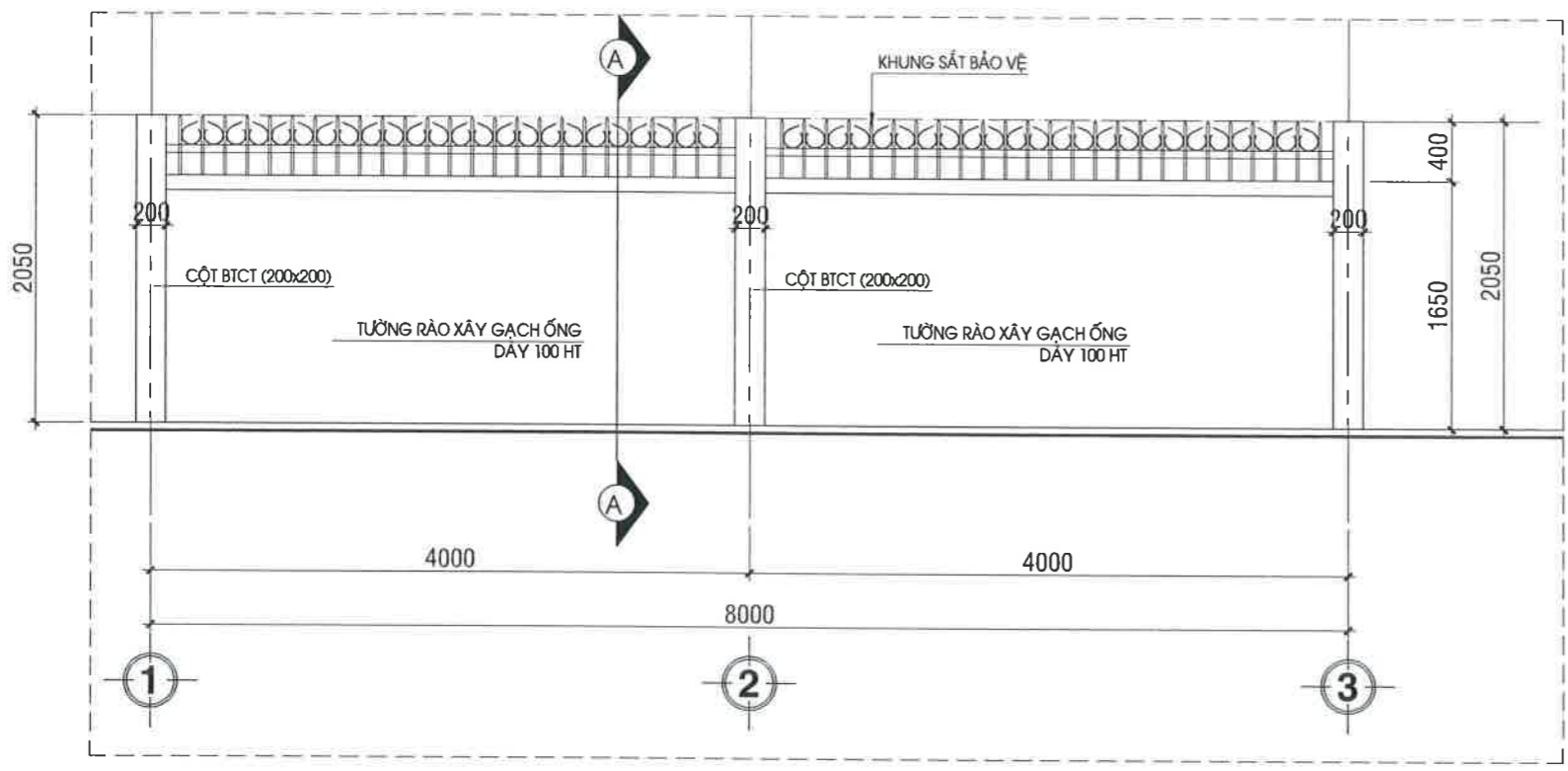

MẶT CẮT A-A ; TL: 1/50

**MẶT ĐỨNG ĐOẠN TRÍCH HÀNG RÀO ĐIỂN HÌNH SỬA CHỮA ; TL: 1/50
(ĐOẠN RÀO 2-2'; ĐOẠN RÀO 4'-5')**

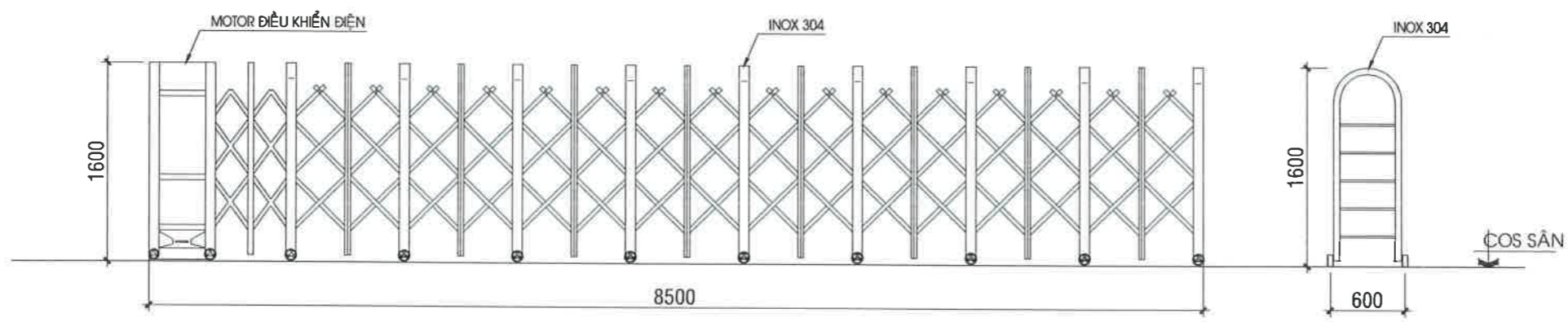

CHI TIẾT MẶT ĐỨNG CỬA KÉO XẾP TỰ ĐỘNG; TL: 1/50

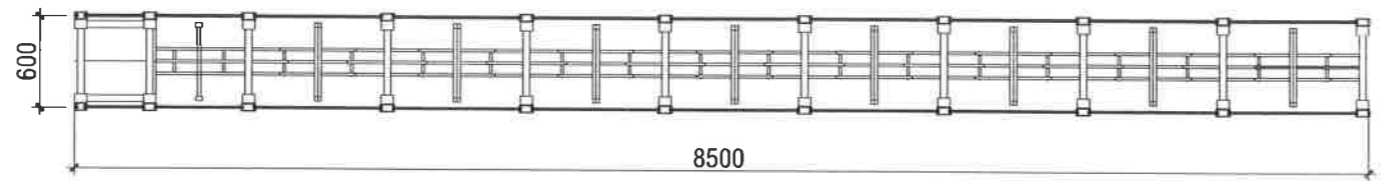

CHI TIẾT MẶT BẰNG CỬA KÉO XẾP TỰ ĐỘNG; TL: 1/50



THẨM TRA THIẾT KẾ
(Design Examination of Consultant)
ADD :
TEL : / FAX :

GHI CHÚ (Note)
- KHI THI CÔNG CÁC ĐƠN VỊ THI CÔNG PHẢI KẾT HỢP BẢN VẼ CỦA TẤT CẢ CÁC BỘ MÔN: KIẾN TRÚC, KẾT CẤU, ĐIỆN, NƯỚC...
- KIỂM TRA KÍCH THƯỚC THỰC TẾ SO VỚI BẢN VẼ KHI THI CÔNG CÁC HẠNG MỤC. NẾU CÓ SỰ KHÁC BIỆT LỚN PHẢI BÁO NGAY CHO ĐƠN VỊ THIẾT KẾ VÀ CHỦ ĐẦU TƯ ĐỂ XỬ LÝ.

ĐƠN VỊ TƯ VẤN THIẾT KẾ
(design engineer)
CÔNG TY TNHH KIẾN TRÚC CAVICAD
ADD: SỐ 16, KHU VỰC 1, P. CÁI RĂNG, TP. CẦN THƠ
PHƯỜNG TÂN AN, THÀNH PHỐ CẦN THƠ
EMAIL: cavicad@icad.com / TEL: 0939 799 793



GIÁM ĐỐC (Director)
K.S. TRƯỞNG HOÀI THANH
CHỦ TRÌ THIẾT KẾ (Presided Designed)

KTS. TRẦN THANH HÙNG
THIẾT KẾ (Designed)

KS. TRẦN PHONG KHÁNH
KIỂM (Checked by)

KS. TRƯỞNG HOÀI THANH

TÊN CÔNG TRÌNH (Project Title)
SỬA CHỮA NHÀ LÀM VIỆC ĐIỆN LỰC CÁI RĂNG

ĐỊA ĐIỂM XÂY DỰNG (Site):
SỐ 16A, KHU VỰC 1, P. CÁI RĂNG, TP. CẦN THƠ

HẠNG MỤC (Item)
SỬA CHỮA

TÊN BẢN VẼ (Drawing Title)
MB HÀNG RÀO SỬA CHỮA

HOÀN THÀNH (Completion) 04/2026 KÝ HIỆU (Drawing No.) BV: 53/62

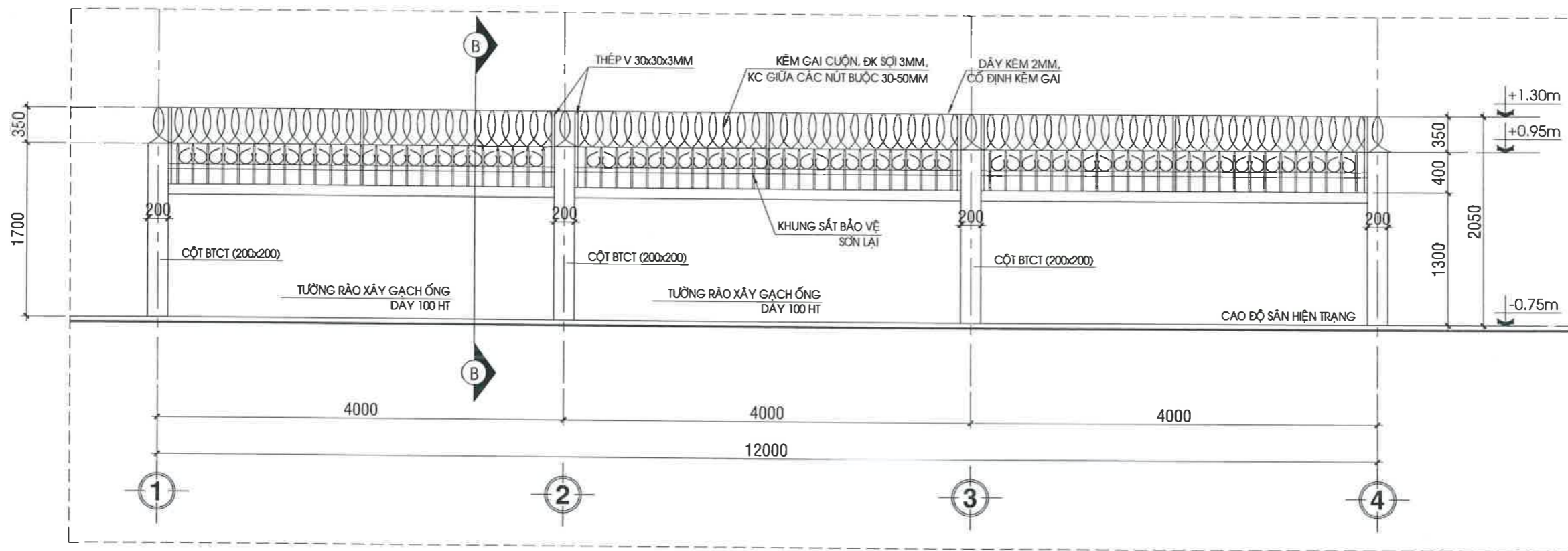

**MẶT ĐỨNG ĐOẠN TRÍCH HÀNG RÀO ĐIỆN HÌNH SỬA CHỮA ; TL: 1/50
(ĐOẠN RÀO 2'-3; ĐOẠN RÀO 3-4; ĐOẠN RÀO 4-4')**

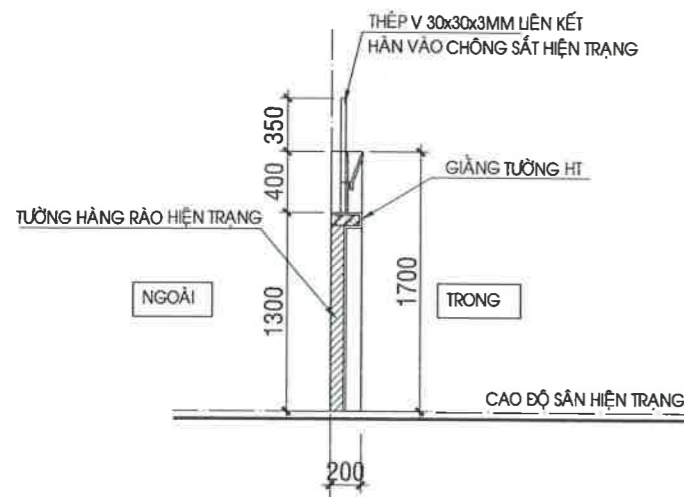

MẶT CẮT B-B ; TL: 1/50

NỘI DUNG SỬA CHỮA:

1/ HÀNG RÀO ĐOẠN 1-2, 5-6:

- ĐOẠN RÀO XÂY TƯỜNG: CẠO BỎ LỚP SƠN TƯỜNG HIỆN HỮU, SƠN LẠI TOÀN BỘ TƯỜNG RÀO BẰNG SƠN NƯỚC (1 LỚP LÓT, 1 LỚP PHỦ).
- ĐOẠN CHÔNG SẮT: CẠO BỎ LỚP SƠN HIỆN HỮU, SƠN LẠI CHÔNG SẮT BẰNG SƠN DẦU (1 LỚP LÓT, 1 LỚP PHỦ).

2/ HÀNG RÀO ĐOẠN 2-2', 4'-5':

- ĐOẠN RÀO XÂY TƯỜNG: CẠO BỎ LỚP SƠN TƯỜNG HIỆN HỮU, SƠN LẠI BÊN TRONG TƯỜNG RÀO BẰNG SƠN NƯỚC (1 LỚP LÓT, 1 LỚP PHỦ).
- ĐOẠN CHÔNG SẮT: CẠO BỎ LỚP SƠN HIỆN HỮU, SƠN LẠI CHÔNG SẮT BẰNG SƠN DẦU (1 LỚP LÓT, 1 LỚP PHỦ).

3/ HÀNG RÀO ĐOẠN 2'-3, 3-4, 4-4':

- ĐOẠN RÀO XÂY TƯỜNG: CẠO BỎ LỚP SƠN TƯỜNG HIỆN HỮU, SƠN LẠI BÊN TRONG TƯỜNG RÀO BẰNG SƠN NƯỚC (1 LỚP LÓT, 1 LỚP PHỦ).
- ĐOẠN CHÔNG SẮT: CẠO BỎ LỚP SƠN HIỆN HỮU, SƠN LẠI CHÔNG SẮT BẰNG SƠN DẦU (1 LỚP LÓT, 1 LỚP PHỦ).

- LẮP BỔ SUNG 50% CHÔNG SẮT BỊ HƯ THEO MẪU HIỆN HỮU.

- PHỤC HỒI KHUNG KẼM GAI BẢO VỆ ĐẦU RÀO CAO 350MM (KẼM GAI CUỘN, ĐK SỢI 3MM, KHOẢNG CÁCH GIỮA CÁC NÚT BUỘC 30-50MM, ĐƯỜNG KÍNH CUỘN 30CM, CỐ ĐỊNH BẰNG DÂY KẼM 2MM LIÊN KẾT VÀO THÉP V 30x30x3MM).

- GIA CỐ LẠI MÓNG ĐOẠN HÀNG RÀO 3-4.

4/ CỔNG RÀO:

- SỬA CHỮA CỬA RÀO BẰNG CỬA KÉO XẾP ĐIỆN TỰ ĐỘNG INOX 304.



THẨM TRA THIẾT KẾ
(Design Examination of Consultant)

ADD :
TEL : / FAX :

GHI CHÚ (Note)

- KHI THI CÔNG CÁC ĐƠN VỊ THI CÔNG PHẢI KẾT HỢP BẢN VẼ CỦA TẤT CẢ CÁC BỘ MÔN: KIẾN TRÚC, KẾT CẤU, ĐIỆN, NƯỚC...
- KIỂM TRA KÍCH THƯỚC THỰC TẾ SO VỚI BẢN VẼ KHI THI CÔNG CÁC HẠNG MỤC. NẾU CÓ SỰ KHÁC BIỆT LỚN PHẢI BÁO NGAY CHO ĐƠN VỊ THIẾT KẾ VÀ CHỦ ĐẦU TƯ ĐỂ XỬ LÝ.

ĐƠN VỊ TƯ VẤN THIẾT KẾ
(design engineer)

**CÔNG TY TNHH KIẾN TRÚC
CAVICAD**

Địa chỉ: 16A, KHU VỰC 1, P. CÁI RĂNG, TP. CẦN THƠ
PHƯỜNG TÂN AN, THÀNH PHỐ CẦN THƠ
EMAIL: cavicaddecor@gmail.com / TEL: 0939 799 793

GIÁM ĐỐC (Director)
CAVICAD
THÀNH PHỐ CẦN THƠ

KS. TRƯƠNG HOÀI THANH
CHỦ TRÌ THIẾT KẾ (Presided Designed)

KTS. TRẦN THANH HÙNG
THIẾT KẾ (Designed)

KS. TRẦN PHONG KHÁNH
KIỂM (Checked by)

KS. TRƯƠNG HOÀI THANH

TÊN CÔNG TRÌNH (Project Title)
**SỬA CHỮA NHÀ LÀM VIỆC
ĐIỆN LỰC CÁI RĂNG**

Địa điểm xây dựng (Site):
Số 16A, KHU VỰC 1, P. CÁI RĂNG, TP. CẦN THƠ
HẠNG MỤC (Item)

SỬA CHỮA
TÊN BẢN VẼ (Drawing Title)

MB HÀNG RÀO SỬA CHỮA

HOÀN THÀNH (Completion) 04/2026 KÝ HIỆU (Drawing No.) BV: 54/62

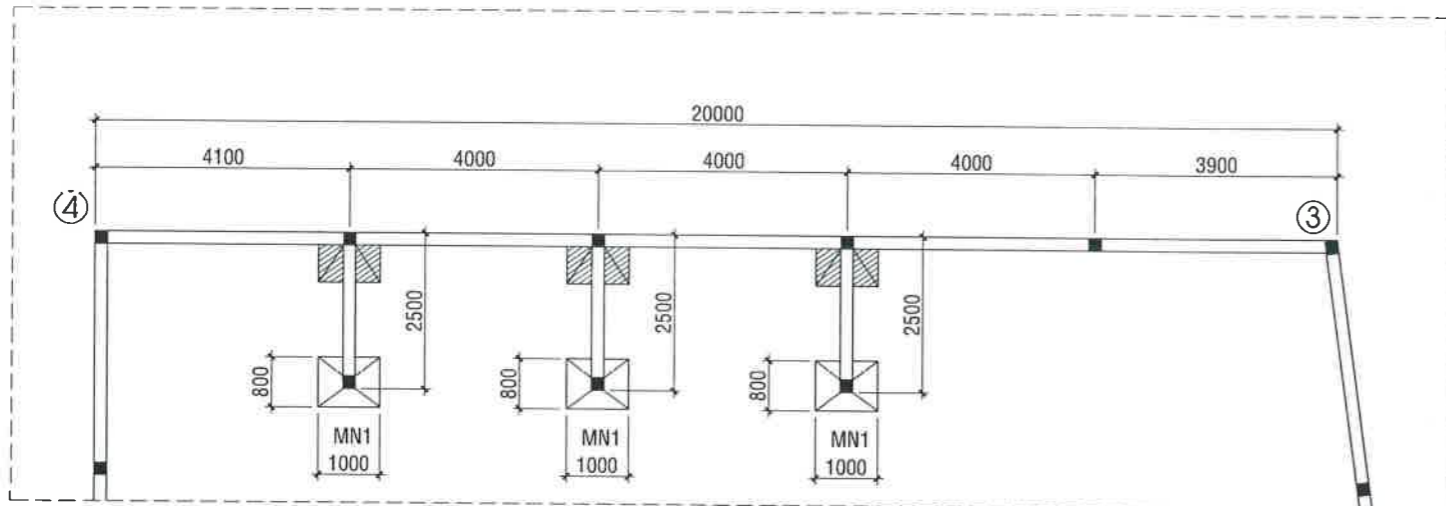

MẶT BẰNG GIA CỐ MÓNG ĐOẠN RÀO 3-4 (L=20,0M)
TL: 1/100



BẢNG THỐNG KÊ CỐT THÉP

TÊN C.KIỆN	SỐ HIỆU	HÌNH DẠNG - KÍCH THƯỚC	ĐƯỜNG KÍNH (mm)	CHIỀU DÀI 1 THANH (mm)	SỐ LƯỢNG		TỔNG CHIỀU DÀI (m)	TỔNG T LƯỢNG (Kg)
					1 C.KIỆN	T.BỘ		
M1	1	750	10	750	6	18	13.5	8.32
	2	950	10	950	8	24	22.8	14.06
ĐÀ NEO	1	300 900 2450	14	3650	2	6	21.9	26.46
	2	300 600 2300	14	3200	2	6	19.2	23.20
	3	150 250 50	6	900	14	42	37.8	8.39
	4	150 150 50	6	700	4	12	8.4	1.86

- Trọng lượng thép có đường kính $\Phi 6 = 10.25$ kg; Chiều dài = 46.2 mét
 - Trọng lượng thép có đường kính $\Phi 10 = 22.38$ kg; Chiều dài = 36.3 mét
 - Trọng lượng thép có đường kính $\Phi 14 = 49.66$ kg; Chiều dài = 41.1 mét

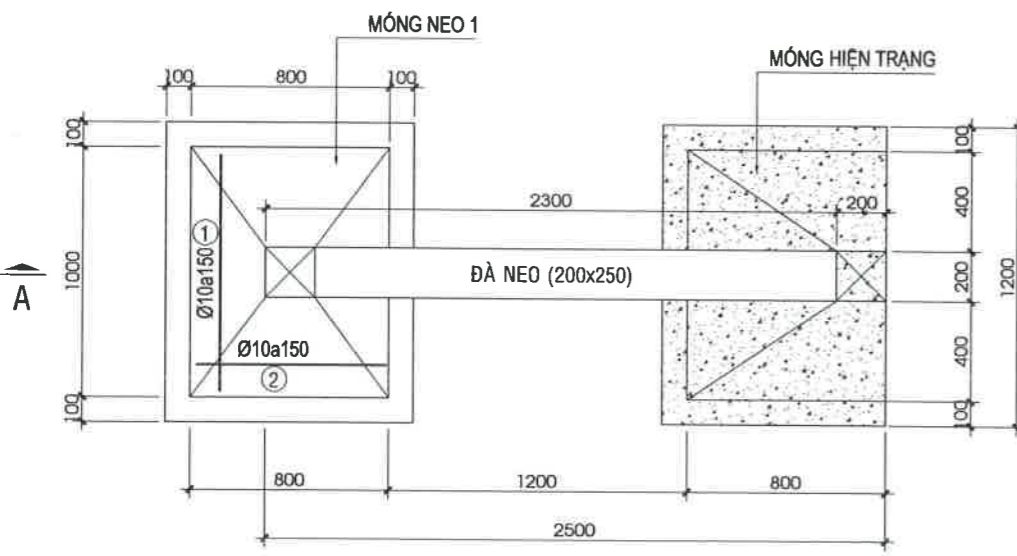

MẶT BẰNG MÓNG NEO GIA CỐ MN1
SL:02CK; TL:1/25

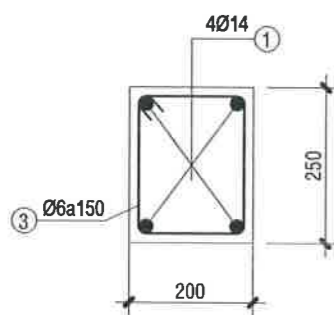

MC ĐÀ 1-1
SL:02CK; TL:1/10

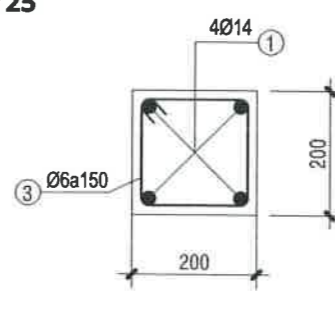

MC ĐÀ 2-2
SL:02CK; TL:1/10

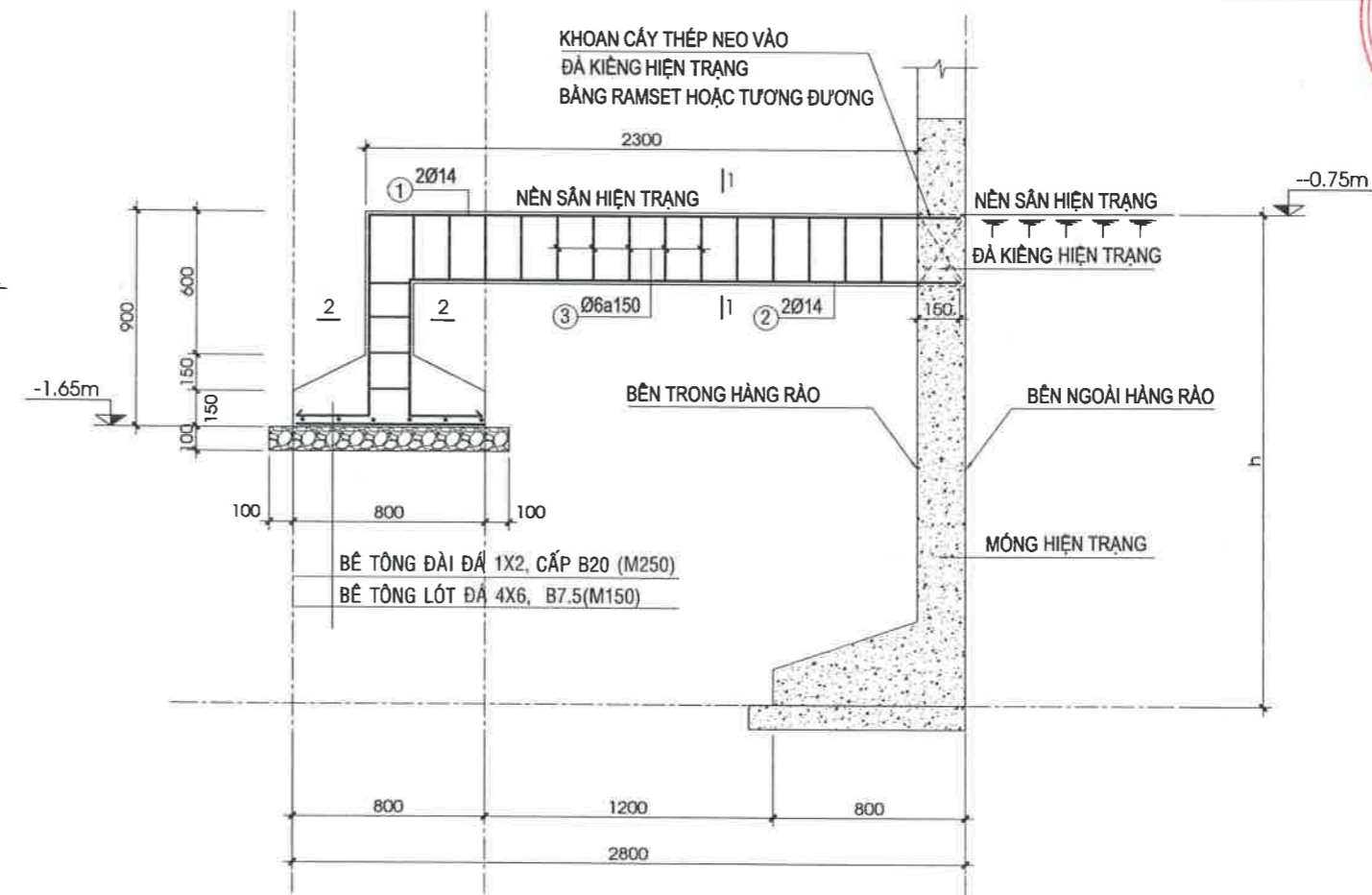

MẶT CẮT ĐÀ NEO
SL:07CK; TL:1/25



THẨM TRA THIẾT KẾ
 (Design Examination of Consultant)

ADD: / FAX: /

GHI CHÚ (Note)

- KHI THI CÔNG CÁC ĐƠN VỊ THI CÔNG PHẢI KẾT HỢP BẢN VẼ CỦA TẤT CẢ CÁC BỘ MÔN: KIẾN TRÚC, KẾT CẤU, ĐIỆN, NƯỚC...
 - KIỂM TRA KÍCH THƯỚC THỰC TẾ SO VỚI BẢN VẼ KHI THI CÔNG CÁC HẠNG MỤC. NẾU CÓ SỰ KHÁC BIỆT LỚN PHẢI BẢO NGAY CHO ĐƠN VỊ THIẾT KẾ VÀ CHỦ ĐẦU TƯ ĐỂ XỬ LÝ.

ĐƠN VỊ TƯ VẤN THIẾT KẾ
 (design engineer)

CÔNG TY TNHH KIẾN TRÚC CAVICAD

ADD: 17 ĐƯỜNG SỐ 1 KHU TẠC TRƯỜNG ĐHYD CẦN THƠ
 PHƯỜNG TÂN AN, THÀNH PHỐ CẦN THƠ
 EMAIL: cavicaddecor@gmail.com / TEL: 0939 799 793

GIÁM ĐỐC (Director)
CAVICAD

KS. TRƯƠNG HOÀI THANH
 CHỦ TRÌ THIẾT KẾ (Presided Designed)

KTS. TRẦN THANH HÙNG
 THIẾT KẾ (Designed)

KS. TRẦN PHONG KHÁNH
 KIỂM (Checked by)

KS. TRƯƠNG HOÀI THANH

TÊN CÔNG TRÌNH (Project Title)
SỬA CHỮA NHÀ LÀM VIỆC ĐIỆN LỰC CÁI RĂNG

ĐỊA ĐIỂM XÂY DỰNG (Site):
 SỐ 16A, KHU VỰC 1, P. CÁI RĂNG, TP. CẦN THƠ HẠNG MỤC (Item)

SỬA CHỮA

TÊN BẢN VẼ (Drawing Title)
CHI TIẾT GIA CỐ MÓNG ĐOẠN HÀNG RÀO 3-4

HOÀN THÀNH (Completion) 04/2026 KÝ HIỆU (Drawing No.) BV: 55/62

HẠNG MỤC: NHÀ VỆ SINH

CÔNG TY TNHH KIẾN TRÚC CAVICAD

67 ĐƯỜNG SỐ 1, KHU TĐC TRƯỜNG ĐHYD CẦN THƠ,
PHƯỜNG TÂN AN, THÀNH PHỐ CẦN THƠ
Email: cavicaddecor@gmail.com ĐT: 0939 799793



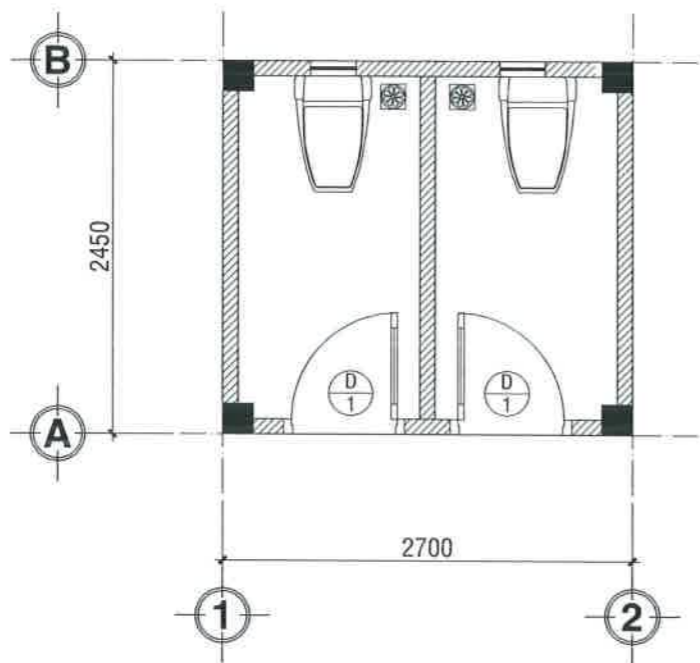

MẶT BẰNG NHÀ VỆ SINH SỬA CHỮA; TL: 1/50

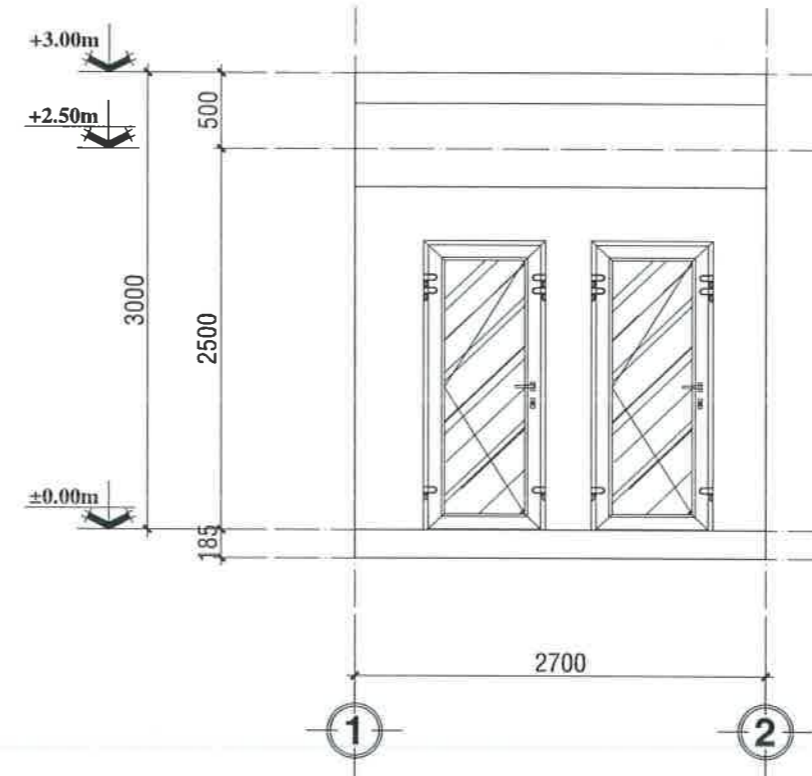

MẶT ĐỨNG CHÍNH SỬA CHỮA; TL: 1/50

BẢNG THỐNG KÊ CỬA ĐI VÀ CỬA SỔ HIỆN TRẠNG				
STT	TÊN CK	KT (RxC) (MM)	SL (BỘ)	GHI CHÚ
1	Đ1	800x1900	02	CỬA ĐI WC NHÔM HỆ 700, KÍNH TRẮNG DÀY 5MM

BẢNG THỐNG KÊ CỐT THÉP									
TÊN C.KIỆN	SỐ HIỆU	HÌNH DẠNG - KÍCH THƯỚC	ĐƯỜNG KÍNH (mm)	CHIỀU DÀI 1 THANH (mm)	SỐ LƯỢNG		TỔNG CHIỀU DÀI (m)	TỔNG T.LƯỢNG (Kg)	
					1 C.KIỆN	T.BỘ			
XÀ GỖ	SL.1	Thép hộp	30x60x1.6	2700	4	4	10.8	23.55	

- Trọng lượng thép ống vuông có BxHxd=30x60x1.6: = 23.55 kg; Chiều dài = 10.8 mét

NỘI DUNG SỬA CHỮA:

- 1/ PHỤC HỒI TOÀN BỘ MÁI TOLE ĐÃ HƯ HỎNG BẰNG TOLE SÓNG VUÔNG DÀY 0.45MM + PHỤC HỒI XÀ GỖ BẰNG THÉP HỘP MK 30x60x1.6MM.
- 2/ CẠO LỚP SƠN CŨ BONG TRÓC, BẢ MATIT 2 LỚP, SƠN LẠI TƯỜNG TRONG VÀ NGOÀI NHÀ ĐÃ BẢ BẰNG SƠN NƯỚC (1 LỚP SƠN LÓT 2 LỚP SƠN PHỦ).
- 3/ PHỤC HỒI TẤT CẢ THIẾT BỊ VỆ SINH ĐÃ HƯ HỎNG GỒM: XÍ BỆT, VÒI RỬA 1 VÒI, PHỄU THU NƯỚC SÀN.
- 4/ PHỤC HỒI LẠI GẠCH NỀN BẰNG GẠCH CERAMIC KT 300x300MM.
- 5/ TƯỜNG ỐP LẠI GẠCH BẰNG GẠCH CERAMIC KT 300x600MM CAO 2.4M.
- 6/ PHỤC HỒI TRẦN BẰNG TRẦN NHỰA KHUNG NHÔM NỔI KT 600x600MM.



CHỦ ĐẦU TƯ INVESTOR

THẨM TRA THIẾT KẾ (Design Examination of Consultant)

ADD: / FAX: /

GHI CHÚ (Note)

- KHI THI CÔNG CÁC ĐƠN VỊ THI CÔNG PHẢI KẾT HỢP BẢN VẼ CỦA TẤT CẢ CÁC BỘ MÔN: KIẾN TRÚC, KẾT CẤU, ĐIỆN, NƯỚC...
- KIỂM TRA KÍCH THƯỚC THỰC TẾ SO VỚI BẢN VẼ KHI THI CÔNG CÁC HẠNG MỤC. NẾU CÓ SỰ KHÁC BIỆT LỚN PHẢI BÁO NGAY CHO ĐƠN VỊ THIẾT KẾ VÀ CHỦ ĐẦU TƯ ĐỂ XỬ LÝ.

ĐƠN VỊ TƯ VẤN THIẾT KẾ (design engineer)

CÔNG TY TNHH KIẾN TRÚC CAVICAD

ADD: 67 ĐƯỜNG SỐ 1, KHU TỐC TRƯỜNG ĐHYD CẦN THƠ
PHƯỜNG TÂN AN, THÀNH PHỐ CẦN THƠ
EMAIL: cavicaddecor@gmail.com / TEL: 0939 799 793

GIAM ĐỐC (Director)

KS. TRƯỞNG HOÀI THANH
CHỦ TRÌ THIẾT KẾ (Presided Designed)

KTS. TRẦN THANH HÙNG
THIẾT KẾ (Designed)

KS. TRẦN PHONG KHÁNH
KIỂM (Checked by)

KS. TRƯỞNG HOÀI THANH

TÊN CÔNG TRÌNH (Project Title)
SỬA CHỮA NHÀ LÀM VIỆC ĐIỆN LỰC CÁI RĂNG

ĐỊA ĐIỂM XÂY DỰNG (Site):
SỐ 16A, KHU VỰC 1, P. CÁI RĂNG, TP. CẦN THƠ

HẠNG MỤC (Item)
SỬA CHỮA

TÊN BẢN VẼ (Drawing Title)
CHI TIẾT SỬA CHỮA WC

HOÀN THÀNH (Completion) 04/2026 KÝ HIỆU (Drawing No.) BV: 56/62

HẠNG MỤC: SỬA CHỮA PHÒNG TRỰC BAN TỔ QUẢN LÝ VẬN HÀNH

CÔNG TY TNHH KIẾN TRÚC CAVICAD

67 ĐƯỜNG SỐ 1, KHU TĐC TRƯỜNG ĐHYD CẦN THƠ,
PHƯỜNG TÂN AN, THÀNH PHỐ CẦN THƠ
Email: cavicaddecor@gmail.com ĐT: 0939 799793





HÌNH ẢNH HIỆN TRẠNG

CHỦ ĐẦU TƯ
(INVESTOR)

CÔNG TY ĐIỆN LỰC THÀNH PHỐ CẦN THƠ

Nguyễn Chí Nhơn

THẨM TRA THIẾT KẾ
(Design Examination of Consultant)

ADD :
TEL : / FAX :

GHI CHÚ (Note)

- KHI THI CÔNG CÁC ĐƠN VỊ THI CÔNG PHẢI KẾT HỢP BẢN VẼ CỦA TẤT CẢ CÁC BỘ MÔN: KIẾN TRÚC, KẾT CẤU, ĐIỆN, NƯỚC...
- KIỂM TRA KÍCH THƯỚC THỰC TẾ SO VỚI BẢN VẼ KHI THI CÔNG CÁC HẠNG MỤC. NẾU CÓ SỰ KHÁC BIỆT LỚN PHẢI BÁO NGAY CHO ĐƠN VỊ THIẾT KẾ VÀ CHỦ ĐẦU TƯ ĐỂ XỬ LÝ.

ĐƠN VỊ TƯ VẤN THIẾT KẾ
(design engineer)

CÔNG TY TNHH KIẾN TRÚC CAVICAD



ADD : 16A ĐƯỜNG SỐ 1, KHU VỰC 1, P. CÁI RĂNG, TP. CẦN THƠ
PHƯỜNG TÂN AN, THÀNH PHỐ CẦN THƠ
EMAIL: cavicaddecor@gmail.com / TEL: 0939 799 793

GIÁM ĐỐC (Director)

CAVICAD

KS. TRƯỞNG HOÀI THANH

CHỦ TRÌ THIẾT KẾ (Presided Designed)

KTS. TRẦN THANH HÙNG
THIẾT KẾ (Designed)

KS. TRẦN PHONG KHÁNH
KIỂM (Checked by)

KS. TRƯỞNG HOÀI THANH

TÊN CÔNG TRÌNH (Project Title)

**SỬA CHỮA NHÀ LÀM VIỆC
ĐIỆN LỰC CÁI RĂNG**

ĐỊA ĐIỂM XÂY DỰNG (Site) :
SỐ 16A, KHU VỰC 1, P. CÁI RĂNG, TP. CẦN THƠ
HẠNG MỤC (Item)

SỬA CHỮA

TÊN BẢN VẼ (Drawing Title)

HÌNH ẢNH HIỆN TRẠNG

HOÀN THÀNH (Completion) KỶ HIỆU (Drawing No.)
04/2026 BV: 57/62

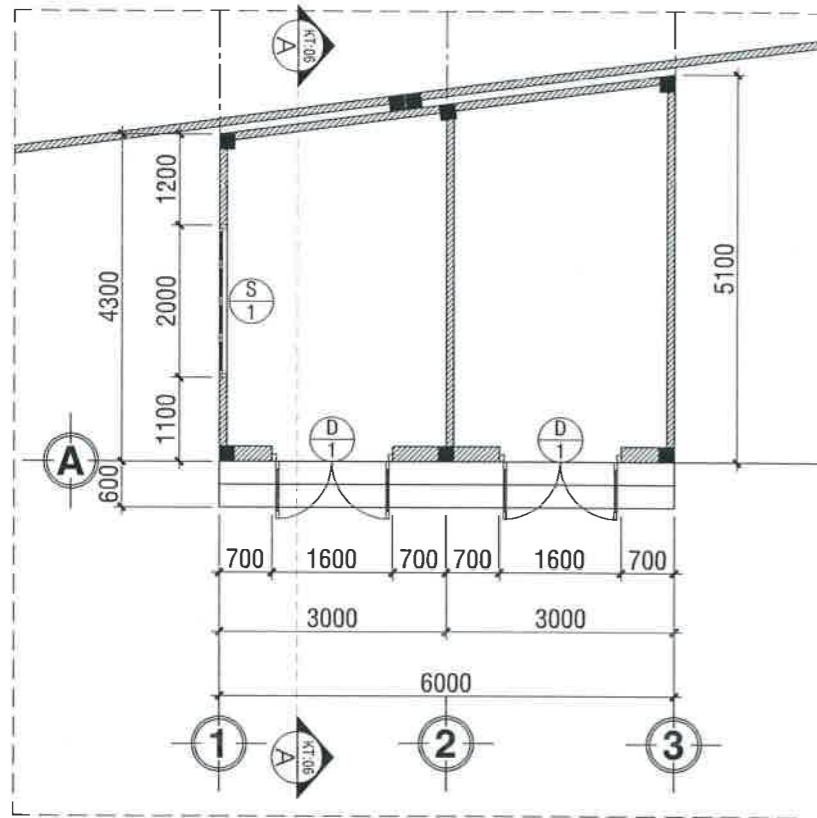

MẶT BẰNG TRỆT; TL: 1/100

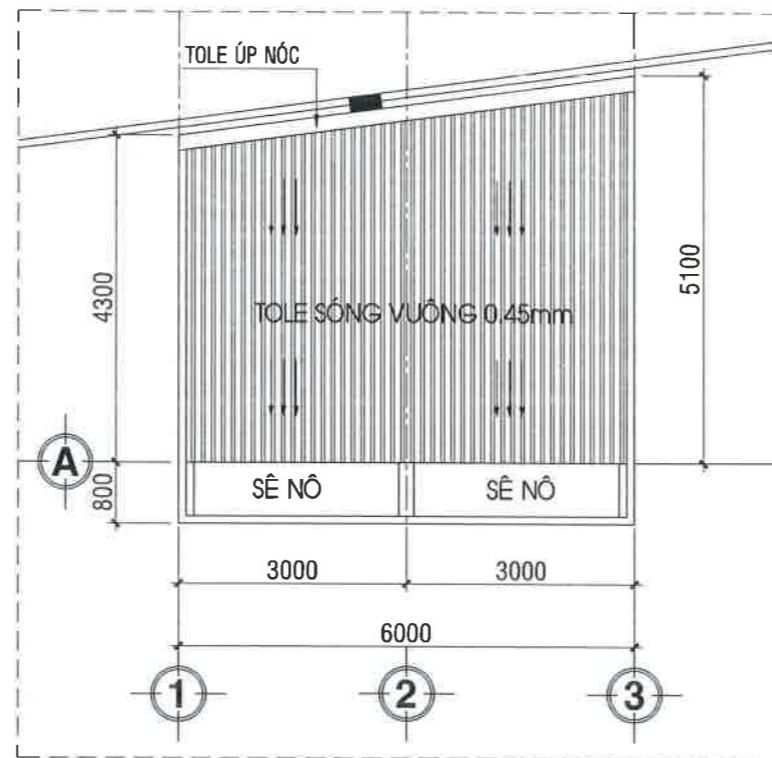

MẶT BẰNG MÁI; TL: 1/50

S1

- ỐP CHÂN TƯỜNG GẠCH CERAMIC KT: 600x150 CÙNG LOẠI GẠCH LÁT NỀN
- LÁT NỀN GẠCH CERAMIC KT: 600x600 MÀU SÁNG
- LỚP VỮA LÓT M75 DÀY TB 2CM
- LỚP BT LÓT ĐÁ 4x6 M100
- CÁT TÒN NỀN ĐẮM CHẶT

M1

- LỚP TÒN SÓNG VUÔNG MÀ MÀU DÀY 0.45MM
- XÀ GỖ THÉP HỘP 30x60x1.6
- TƯỜNG XÂY THU HỒI TRÊN ĐẦM BÊ TÔNG
- ĐÓNG TRẦN NHỰA KHUNG KIM LOẠI NỔI KT 600x600

SN

- LÁNG VỮA XM M75 DÀY 20 ĐỐC 1% VỀ HƯỚNG THOÁT NƯỚC
- QUÉT 3 LỚP CHỐNG THẤM THEO QUY TRÌNH
- BÀN SÊ NÔ B.T.C.T ĐỔ TẠI CHỖ, NGÂM NƯỚC XI MĂNG CHỐNG THẤM 0.6Kg/1m² MÁI, MỖI GIỜ KHUẤY 1 LẦN, NGÂM TRONG 3 NGÀY
- TRÁT TRẦN VỮA XM M75 DÀY 15
- SƠN NƯỚC MÀU TRẮNG

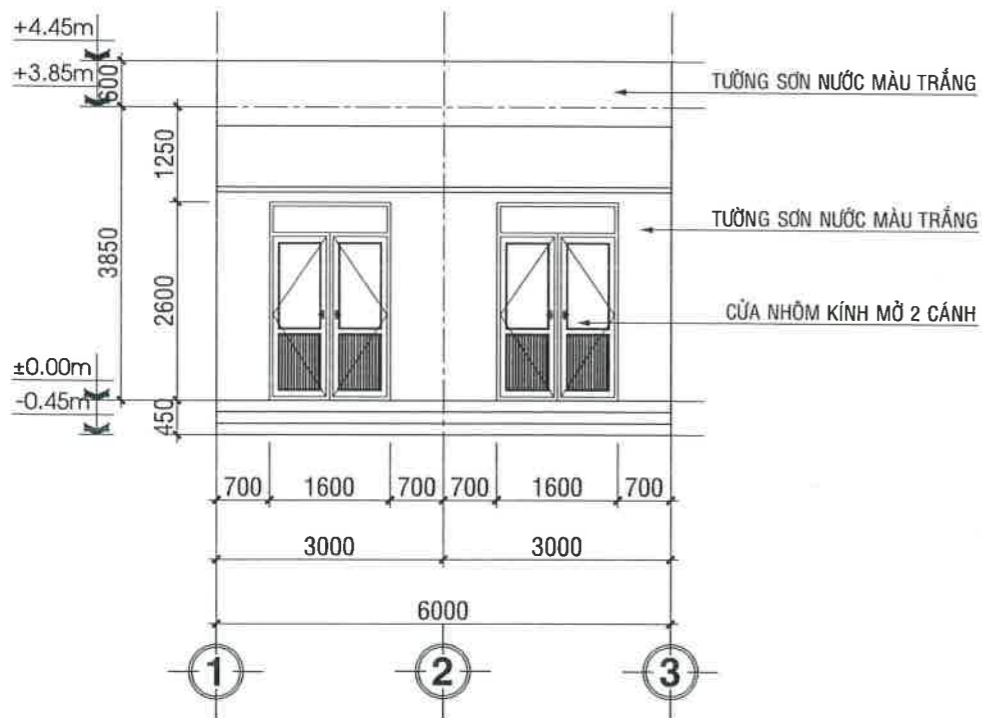

MẶT ĐỨNG CHÍNH; TL: 1/100

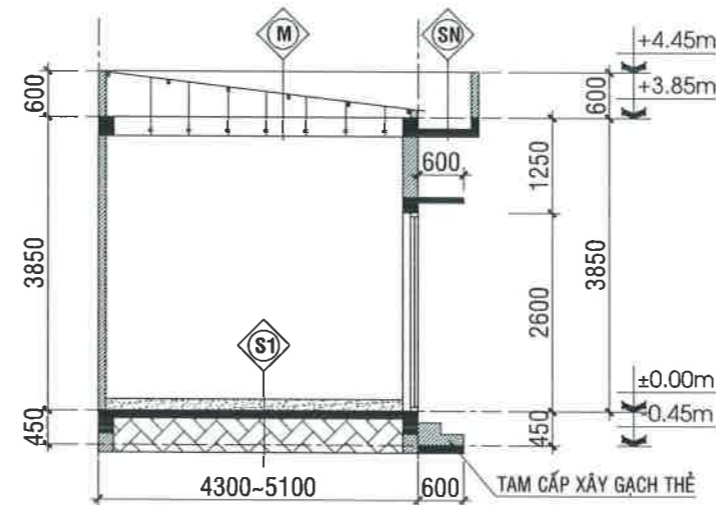

MẶT CẮT A-A ; TL: 1/50



THẨM TRA THIẾT KẾ
(Design Examination of Consultant)

ADD :
TEL : / FAX :

GHI CHÚ (Note)
- KHI THI CÔNG CÁC ĐƠN VỊ THI CÔNG PHẢI KẾT HỢP BẢN VẼ CỦA TẤT CẢ CÁC BỘ MÔN: KIẾN TRÚC, KẾT CẤU, ĐIỆN, NƯỚC...
- KIỂM TRA KÍCH THƯỚC THỰC TẾ SO VỚI BẢN VẼ KHI THI CÔNG CÁC HẠNG MỤC. NẾU CÓ SỰ KHÁC BIỆT LỚN PHẢI BÁO NGAY CHO ĐƠN VỊ THIẾT KẾ VÀ CHỦ ĐẦU TƯ ĐỂ XỬ LÝ.

ĐƠN VỊ TƯ VẤN THIẾT KẾ
(design engineer)
CÔNG TY TNHH KIẾN TRÚC CAVICAD
ADD : ĐƯỜNG SỐ 1, KHU VỰC 1, P. CÁI RĂNG, TP. CẦN THƠ
PHƯỜNG TÂN AN, THỊ XÃ PHỐ CẦN THƠ
EMAIL: cavicad@protonmail.com / TEL: 0939 799 793

GIÁM ĐỐC (Director)
CAVICAD
THÀNH PHỐ CẦN THƠ

KS. TRƯỞNG HOÀI THANH
CHỦ TRÌ THIẾT KẾ (Presided Designed)

KTS. TRẦN THANH HÙNG
THIẾT KẾ (Designed)

KS. TRẦN PHONG KHÁNH
KIỂM (Checked by)

KS. TRƯỞNG HOÀI THANH

TÊN CÔNG TRÌNH (Project Title)
SỬA CHỮA NHÀ LÀM VIỆC ĐIỆN LỰC CÁI RĂNG

ĐỊA ĐIỂM XÂY DỰNG (Site):
SỐ 16A, KHU VỰC 1, P. CÁI RĂNG, TP. CẦN THƠ
HẠNG MỤC (Item)
SỬA CHỮA
TÊN BẢN VẼ (Drawing Title)
CHI TIẾT SỬA CHỮA PHÒNG LÀM VIỆC ĐỘI QLHV
HOÀN THÀNH (Completion) 04/2026 KÝ HIỆU (Drawing No.) BV: 58/62

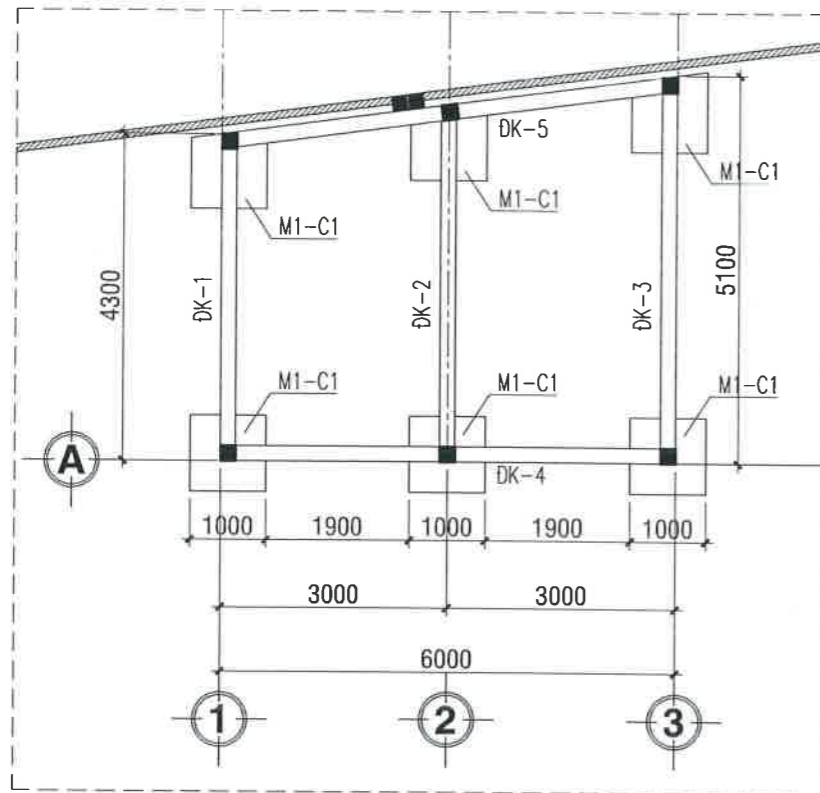

MẶT BẰNG MÓNG - ĐÀ KIỀNG; TL: 1/100

GHI CHÚ

- MÓNG Đ- ỚC TÍNH VỚI C- ỜNG ĐỘ ĐẤT NỀN GIẢ ĐỊNH $RTC=0.90KG/CM^2$.
- GIA CỐ MÓNG BẰNG CỬ TRÀM $L=4,5M$; GỐC $\geq 8CM$; NGỌN $\geq 4CM$; $25C/M^2$. THÂN CỬ PHẢI THẲNG, KHÔNG KHUYẾT TẬT, ĐẦU CỬ ĐỆM CÁT HẠT TRUNG DÀY 100. KHI THI CÔNG ĐÓNG CỬ TRÀM, THÂN CỬ PHẢI NGẬP TRONG N- ỚC.
- MÓNG, ĐÀ KIỀNG, CỘT ĐỔ BÊ TÔNG ĐÁ $1X2 B15 (M200)$.
- BÊ TÔNG LÓT DÙNG BÊ TÔNG ĐÁ $4X6 B7.5$
- CỐT THÉP CB240-T $<12 RS=2100KG/CM^2$. CỐT THÉP CB300-V $\geq 12 RS=2600KG/CM^2$
- LIÊN KẾT BUỘC DÙNG DÂY THÉP $D=1.5MM$
- THÉP ĐAI TRONG ĐÀ KIỀNG BỐ TRÍ NH- SAU: PHI 6A150 TRONG ĐOẠN $L/4$ TÍNH TỪ GỐI, PHI 6A200 TRONG ĐOẠN $L/2$ GIỮA ĐÀ KIỀNG.
- CAO ĐỘ LẤY THEO BẢN VẼ KIẾN TRÚC.

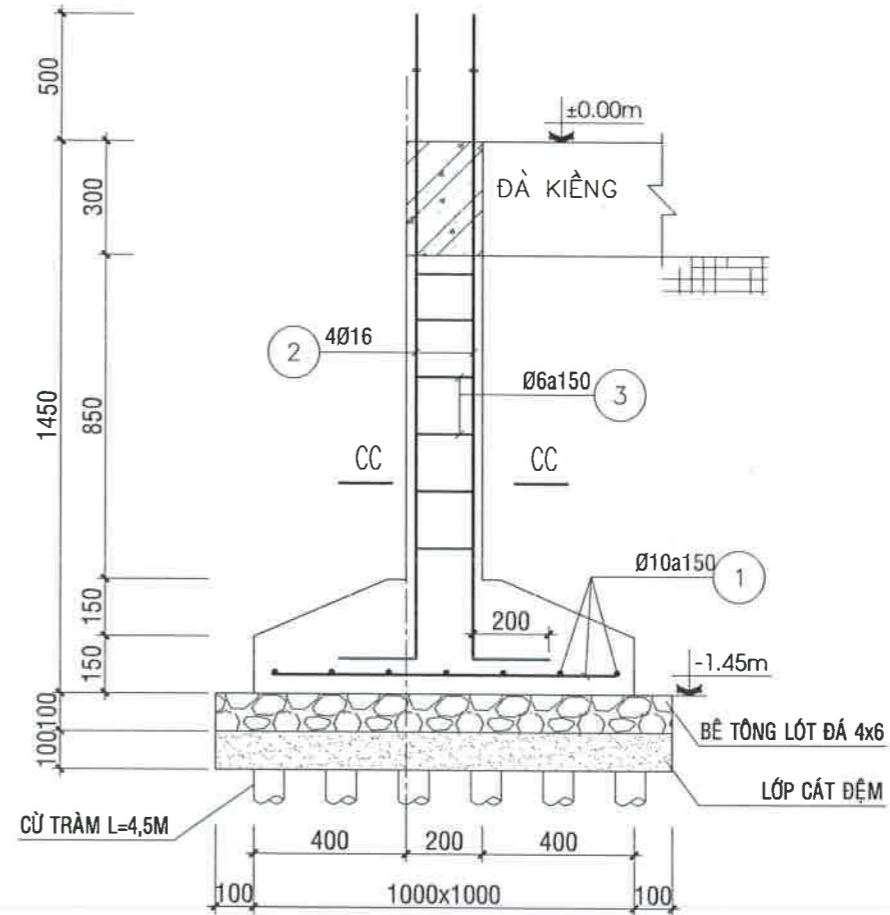

MẶT CẮT MÓNG M1
SL: 06CK; TỈ LỆ: 1/20

BẢNG THỐNG KÊ CỬ ĐI - CỬ SỐ

D	S
<ul style="list-style-type: none"> - CỬ ĐI 2 CÁNH - KHUNG CỬ NHÔM HỆ 700 - KÍCH THƯỚC 1600 x 2600 - CỬ ĐI MỞ KIỂU BẢN LÉ - KÍNH TRẮNG DÀY 5MM - SỐ LƯỢNG: 02 BỘ 	<ul style="list-style-type: none"> - CỬ SỐ 4 CÁNH - KHUNG CỬ NHÔM HỆ 700 - KÍCH THƯỚC 2000 X 1700 - CỬ SỐ MỞ KIỂU ĐẨY NGANG - KÍNH TRẮNG DÀY 5MM - SỐ LƯỢNG: 01 BỘ

GHI CHÚ:

- KHI THI CÔNG CẦN ĐO KÍCH THƯỚC CỬ TRỰC TIẾP TẠI HIỆN TRƯỜNG.

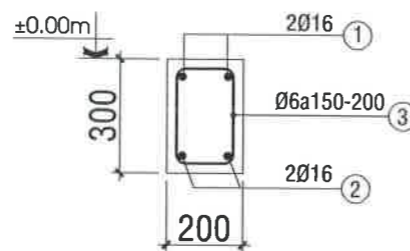

MC ĐK1 (L=4.3m, 01CK)

MC ĐK2 (L=4.7m, 01CK)

MC ĐK3 (L=5.1m, 01CK)

MC ĐK4 (L=6.0m, 01CK)

MC ĐK5 (L=6.05m, 01CK)

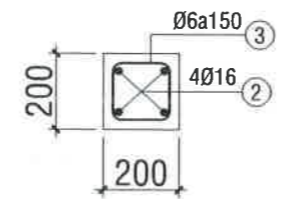

MẶT CẮT CC-CC

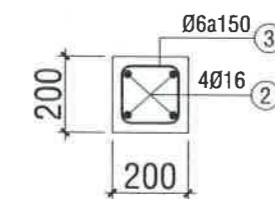

MẶT CẮT CỘT C1
L=3.85M; SL: 06CK

BẢNG THỐNG KÊ CỐT THÉP MÓNG

TÊN C.KIỆN	SỐ HIỆU	HÌNH DẠNG - KÍCH THƯỚC	ĐƯỜNG KÍNH (mm)	CHIỀU DÀI 1 THANH (mm)	SỐ LƯỢNG		TỔNG CHIỀU DÀI (m)	TỔNG T.LƯỢNG (Kg)
					I C.KIỆN	T.BỘ		
MÓNG Số lượng: 6	1	950	10	950	14	84	79.8	49.20
	2	300 1900	16	2200	4	24	52.8	83.34
	3	150 150 50	6	700	6	36	25.2	5.59

- Trọng lượng thép có đường kính $\Phi 6 = 5.59$ kg; Chiều dài = 25.2 mét
- Trọng lượng thép có đường kính $\Phi 10 = 49.2$ kg; Chiều dài = 79.8 mét
- Trọng lượng thép có đường kính $\Phi 16 = 83.34$ kg; Chiều dài = 52.8 mét



THẨM TRA THIẾT KẾ
(Design Examination of Consultant)

ADD: / FAX: /

GHI CHÚ (Note)

- KHI THI CÔNG CÁC ĐƠN VỊ THI CÔNG PHẢI KẾT HỢP BẢN VẼ CỦA TẤT CẢ CÁC BỘ MÔN: KIẾN TRÚC, KẾT CẤU, ĐIỆN, NƯỚC...
- KIỂM TRA KÍCH THƯỚC THỰC TẾ SO VỚI BẢN VẼ KHI THI CÔNG CÁC HẠNG MỤC. NẾU CÓ SỰ KHÁC BIỆT LỚN PHẢI BÁO NGAY CHO ĐƠN VỊ THIẾT KẾ VÀ CHỦ ĐẦU TƯ ĐỂ XỬ LÝ.

ĐƠN VỊ TƯ VẤN THIẾT KẾ
(design engineer)

CÔNG TY TNHH KIẾN TRÚC CAVICAD

ADD: 57 ĐƯỜNG SỐ 1, KHU TỐC TRƯỜNG ĐHYD CẦN THƠ
PHƯỜNG TÂN AN, THÀNH PHỐ CẦN THƠ
EMAIL: cavicaudesign@gmail.com / TEL: 0939 799 793

GIÁM ĐỐC (Director)

KS. TRƯỞNG HOÀI THANH
CHỦ TRÌ THIẾT KẾ (Presided Designed)

KTS. TRẦN THANH HÙNG
THIẾT KẾ (Designed)

KS. TRẦN PHONG KHÁNH
KIỂM (Checked by)

KS. TRƯỞNG HOÀI THANH

TÊN CÔNG TRÌNH (Project Title)
SỬA CHỮA NHÀ LÀM VIỆC ĐIỆN LỰC CÁI RĂNG

ĐỊA ĐIỂM XÂY DỰNG (Site):
SỐ 16A, KHU VỰC 1, P. CÁI RĂNG, TP. CẦN THƠ
HẠNG MỤC (Item)

SỬA CHỮA

TÊN BẢN VẼ (Drawing Title)
MẶT BẰNG MÓNG - ĐÀ KIỀNG

HOÀN THÀNH (Completion) 04/2026 KÝ HIỆU (Drawing No.) BV: 59/62

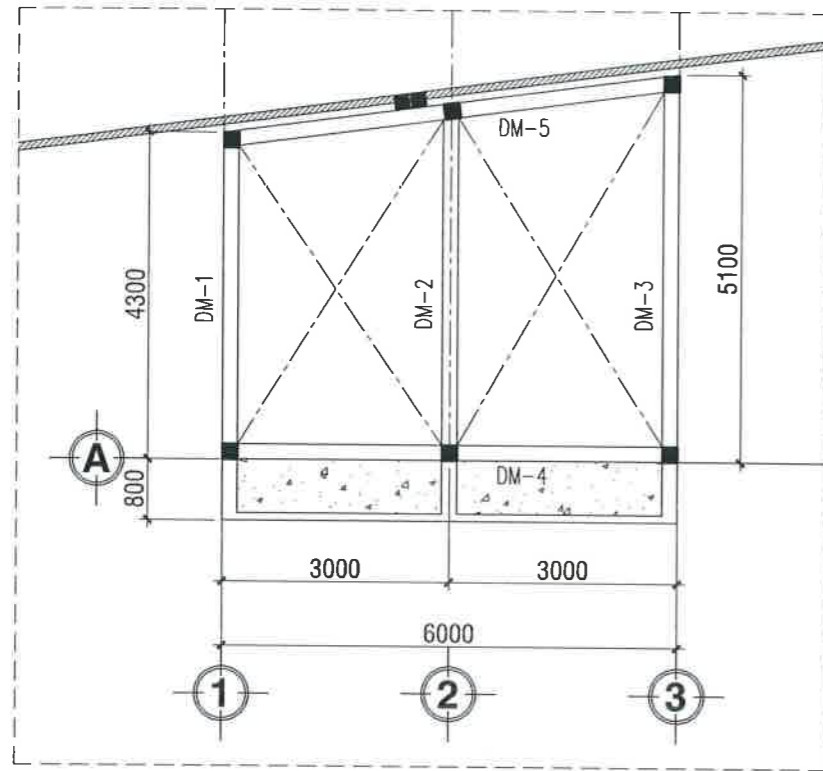

MẶT BẰNG DẦM MÁI; TL: 1/100

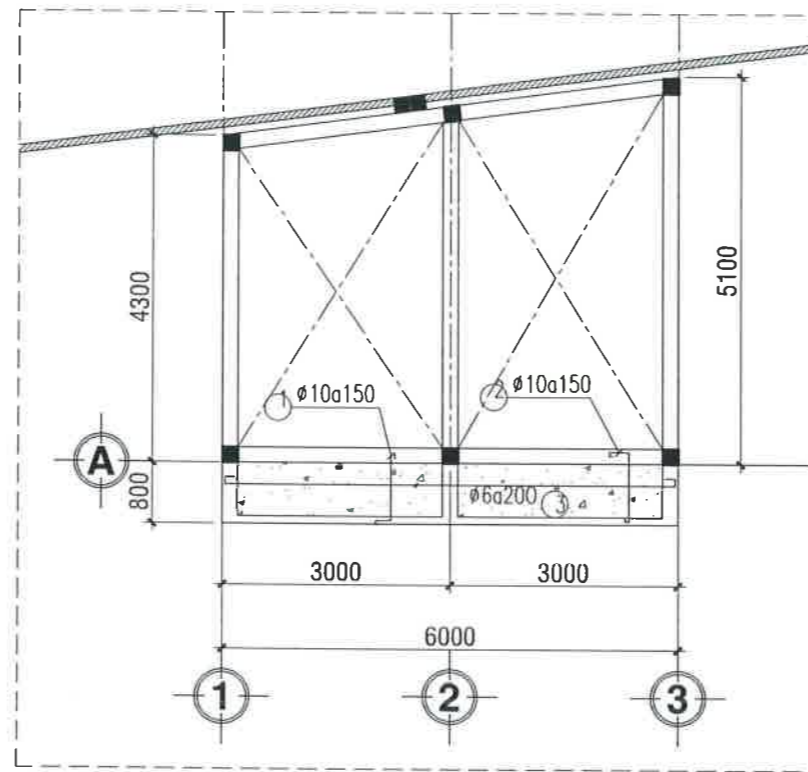

MB THÉP SÊ NÔ; TL: 1/100

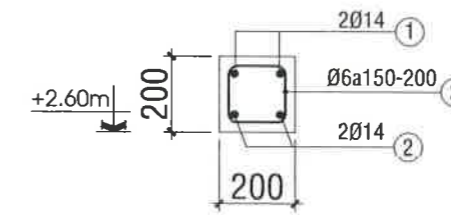

MC LANH TÔ 1 (L=6.0m, 01CK)

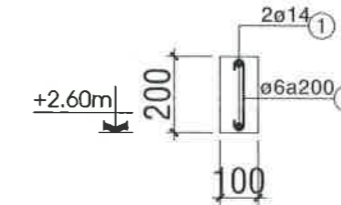

MC LANH TÔ 2 (L=4.3m, 01CK)

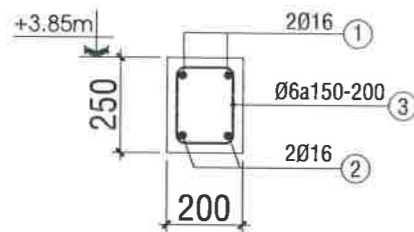

MC DM1 (L=5.1m, 01CK)

MC DM2 (L=5.5m, 01CK)

MC DM3 (L=5.9m, 01CK)

MC DM4 (L=6.0m, 01CK)

MC DM5 (L=6.05m, 01CK)

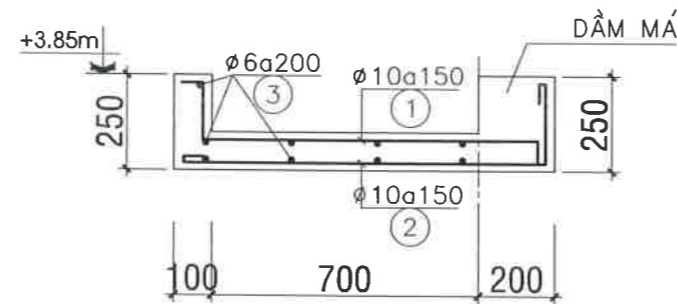

MC THÉP SÊ NÔ

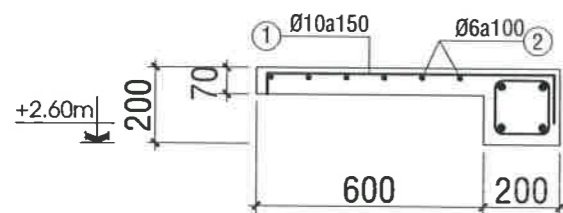

MC THÉP Ô VĂNG

BẢNG THỐNG KÊ CỐT THÉP

TÊN C.KIỆN	SỐ HIỆU	HÌNH DẠNG - KÍCH THƯỚC	ĐƯỜNG KÍNH (mm)	CHIỀU DÀI 1 THANH (mm)	SỐ LƯỢNG		TỔNG CHIỀU DÀI (m)	TỔNG T.LƯỢNG (Kg)
					1 C.KIỆN	T.BỘ		
CỐT SL: 6	1	————— 3850 —————	16	3850	4	24	92.4	145.84
	2	150 — 150 — 50	6	700	27	162	113.4	25.17

- Trọng lượng thép có đường kính $\Phi 6$ = 25.17 kg; Chiều dài = 113.4 mét
- Trọng lượng thép có đường kính $\Phi 16$ = 145.84 kg; Chiều dài = 92.4 mét



TIỂM TRA THIẾT KẾ
(Design Examination of Consultant)

ADD: / FAX:

GHI CHÚ (Note)

- KHI THI CÔNG CÁC ĐƠN VỊ THI CÔNG PHẢI KẾT HỢP BẢN VẼ CỦA TẤT CẢ CÁC BỘ MÔN: KIẾN TRÚC, KẾT CẤU, ĐIỆN, NƯỚC...
- KIỂM TRA KÍCH THƯỚC THỰC TẾ SO VỚI BẢN VẼ KHI THI CÔNG CÁC HẠNG MỤC. NẾU CÓ SỰ KHÁC BIỆT LỚN PHẢI BÁO NGAY CHO ĐƠN VỊ THIẾT KẾ VÀ CHỦ ĐẦU TƯ ĐỂ XỬ LÝ.

ĐƠN VỊ TƯ VẤN THIẾT KẾ
(design engineer)

CÔNG TY TNHH KIẾN TRÚC CAVICAD



KS. TRƯỞNG HOÀI THANH
CHỦ TRÌ THIẾT KẾ (Presided Designed)

KTS. TRẦN THANH HÙNG
THIẾT KẾ (Designed)

KS. TRẦN PHONG KHÁNH
KIỂM (Checked by)

KS. TRƯỞNG HOÀI THANH

TÊN CÔNG TRÌNH (Project Title)
SỬA CHỮA NHÀ LÀM VIỆC ĐIỆN LỰC CÁI RĂNG

ĐỊA ĐIỂM XÂY DỰNG (Site):
SỐ 16A, KHU VỰC 1, P. CÁI RĂNG, TP. CẦN THƠ
HẠNG MỤC (Item)

SỬA CHỮA

TÊN BẢN VẼ (Drawing Title)

MB DẦM MÁI - SÊ NÔ

HOÀN THÀNH (Completion) 04/2026 KÝ HIỆU (Drawing No.) BV: 60/62

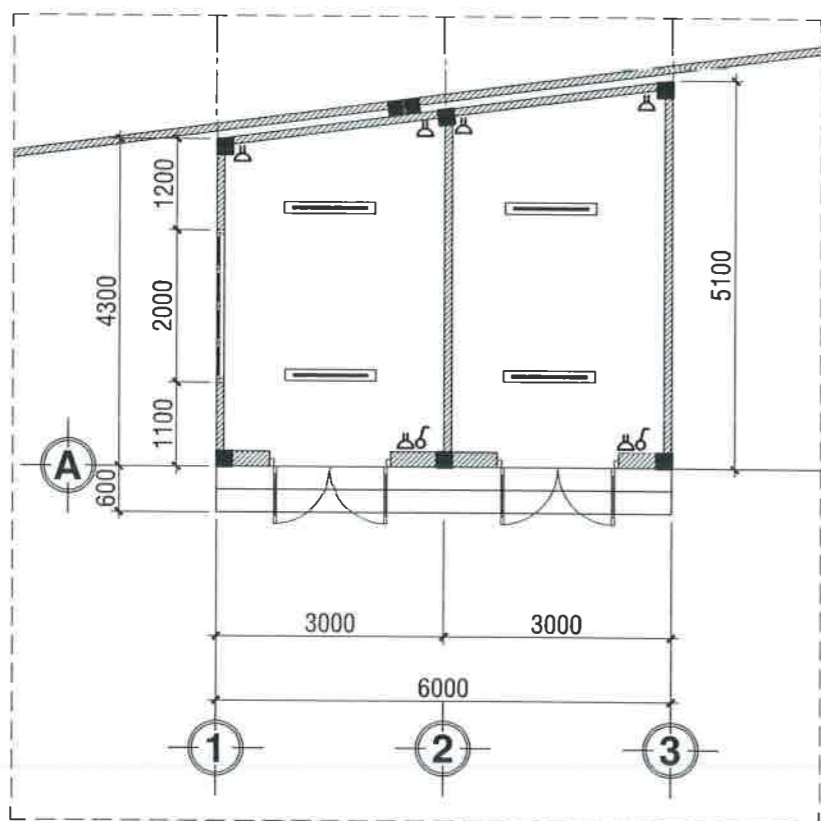

MẶT BẰNG CẤP ĐIỆN TRỆT; TL: 1/100

KÝ HIỆU:

- Ổ CẮM ĐÔI 3 CỰC 16A/250V LẮP ÂM TƯỜNG
- CÔNG TẮC ĐƠN 1 CHIỀU 16A/220V LẮP ÂM TƯỜNG, H=1.4M
- ĐÈN TUYẾN LED 1.2M 1x18W/220V

GHI CHÚ CẤP ĐIỆN:

- DÂY DẪN ĐIỆN TỪ ĐỘI QUẢN LÝ VẬN HÀNH ĐẾN PHÒNG LÀM VIỆC MỞ RỘNG SỬ DỤNG DÂY DẪN CU/PVC(2x4.0).
- DÂY DẪN ĐIỆN TỪ CÔNG TẮC TỚI ĐÈN DÙNG LOẠI CU/PVC(2x1.5). DÂY DẪN ĐIỆN TỪ NGUỒN ĐIỆN ĐẾN Ổ CẮM DÙNG LOẠI CU/PVC(2x2.5).
- KHI THI CÔNG RẢI DÂY CẦN PHỐI HỢP VỚI PHẦN XÂY DỰNG ĐỂ TRÁNH ĐỤC PHÁ SAU NÀY.

BẢNG THÔNG KÊ CỐT THÉP ĐÀ KIỀNG											
TÊN C.KIỆN	SỐ HIỆU	HÌNH DẠNG - KÍCH THƯỚC	ĐƯỜNG KÍNH (mm)	CHIỀU DÀI 1 THANH (mm)	SỐ LƯỢNG		TỔNG CHIỀU DÀI (m)	TỔNG T.LƯỢNG (Kg)			
					1 C.KIỆN	T.BỘ					
ĐK1	Số lượng: 1	1	250	4250	250	16	4750	2	2	9.5	14.99
		2		4250		16	4250	2	2	8.5	13.42
		3	150	250	50	6	900	24	24	21.6	4.79
ĐK2	Số lượng: 1	1	250	4650	250	16	5150	2	2	10.3	16.26
		2		4650		16	4650	2	2	9.3	14.68
		3	150	250	50	6	900	28	28	25.2	5.59
ĐK3	Số lượng: 1	1	250	5050	250	16	5550	2	2	11.1	17.52
		2		5050		16	5050	2	2	10.1	15.94
		3	150	250	50	6	900	30	30	27	5.99
ĐK4	Số lượng: 1	1	250	5950	250	16	6450	2	2	12.9	20.36
		2		5950		16	5950	2	2	11.9	18.78
		3	150	250	50	6	900	36	36	32.4	7.19
ĐK5	Số lượng: 1	1	250	6000	250	16	6500	2	2	13	20.52
		2		6000		16	6000	2	2	12	18.94
		3	150	250	50	6	900	36	36	32.4	7.19

- Trọng lượng thép có đường kính Φ6 = 30.75 kg; Chiều dài = 138.6 mét
 - Trọng lượng thép có đường kính Φ16 = 171.41 kg; Chiều dài = 108.6 mét



THẨM TRA THIẾT KẾ
(Design Examination of Consultant)

ADD: / FAX:

TEL: / FAX:

GHI CHÚ (Note)

- KHI THI CÔNG CÁC ĐƠN VỊ THI CÔNG PHẢI KẾT HỢP BẢN VẼ CỦA TẤT CẢ CÁC BỘ MÔN: KIẾN TRÚC, KẾT CẤU, ĐIỆN, NƯỚC...

- KIỂM TRA KÍCH THƯỚC THỰC TẾ SO VỚI BẢN VẼ KHI THI CÔNG CÁC HẠNG MỤC. NẾU CÓ SỰ KHÁC BIỆT LỚN PHẢI BÁO NGAY CHO ĐƠN VỊ THIẾT KẾ VÀ CHỦ ĐẦU TƯ ĐỂ XỬ LÝ.

ĐƠN VỊ TƯ VẤN THIẾT KẾ
(design engineer)

CÔNG TY TNHH KIẾN TRÚC CAVICAD

ADD: 67 ĐƯỜNG SỐ 1, KHU TẾC TRƯỜNG ĐHYD CẦN THƠ PHƯỜNG TÂN AN, THÀNH PHỐ CẦN THƠ
 EMAIL: cavicad@protonmail.com / TEL: 0939 799 793

GIÁM ĐỐC (Director)

CAVICAD

THÀNH PHỐ CẦN THƠ

KS. TRƯỞNG HOÀI THANH

CHỦ TRÌ THIẾT KẾ (Presided Designed)

[Signature]

KTS. TRẦN THANH HÙNG

THIẾT KẾ (Designed)

[Signature]

KS. TRẦN PHONG KHÁNH

KIỂM (Checked by)

[Signature]

KS. TRƯỞNG HOÀI THANH

TÊN CÔNG TRÌNH (Project Title)

SỬA CHỮA NHÀ LÀM VIỆC ĐIỆN LỰC CÁI RĂNG

ĐỊA ĐIỂM XÂY DỰNG (Site): SỐ 16A, KHU VỰC 1, P. CÁI RĂNG, TP. CẦN THƠ

HẠNG MỤC (Item)

SỬA CHỮA

TÊN BẢN VẼ (Drawing Title)

MẶT BẰNG CẤP ĐIỆN

HOÀN THÀNH (Completion) 04/2026 KÝ HIỆU (Drawing No.) BV: 61/62

BẢNG THỐNG KÊ CỐT THÉP DÀM MÁI

TÊN C.KIỆN	SỐ HIỆU	HÌNH DẠNG - KÍCH THƯỚC	ĐƯỜNG KÍNH (mm)	CHIỀU DÀI 1 THANH (mm)	SỐ LƯỢNG		TỔNG CHIỀU DÀI (m)	TỔNG T.LƯỢNG (Kg)			
					1 C.KIỆN	T.BỘ					
DM1	Số lượng: 1	1	200	4250	200	16	4650	2	2	9.3	14.68
		2		4250		16	4250	2	2	8.5	13.42
		3	150	200	50	6	800	24	24	19.2	4.26
DM2	Số lượng: 1	1	200	4650	200	16	5050	2	2	10.1	15.94
		2		4650		16	4650	2	2	9.3	14.68
		3	150	200	50	6	800	28	28	22.4	4.97
DM3	Số lượng: 1	1	200	5050	200	16	5450	2	2	10.9	17.20
		2		5050		16	5050	2	2	10.1	15.94
		3	150	200	50	6	800	30	30	24	5.33
DM4	Số lượng: 1	1	200	5950	200	16	6350	2	2	12.7	20.04
		2		5950		16	5950	2	2	11.9	18.78
		3	150	200	50	6	800	36	36	28.8	6.39
DM5	Số lượng: 1	1	200	6000	200	16	6400	2	2	12.8	20.20
		2		6000		16	6000	2	2	12	18.94
		3	150	200	50	6	800	36	36	28.8	6.39

- Trọng lượng thép có đường kính Φ6 = 27.34 kg; Chiều dài = 123.2 mét
 - Trọng lượng thép có đường kính Φ16 = 169.82 kg; Chiều dài = 107.6 mét

BẢNG THỐNG KÊ CỐT THÉP

TÊN C.KIỆN	SỐ HIỆU	HÌNH DẠNG - KÍCH THƯỚC	ĐƯỜNG KÍNH (mm)	CHIỀU DÀI 1 THANH (mm)	SỐ LƯỢNG		TỔNG CHIỀU DÀI (m)	TỔNG T.LƯỢNG (Kg)				
					1 C.KIỆN	T.BỘ						
LT1	SL: 1	1	150	5950	150	14	6250	2	2	12.5	15.11	
		2		5950		14	5950	2	2	11.9	14.38	
		3	150	150	50	6	700	36	36	25.2	5.59	
LT2	SL: 1	1		4250		14	4250	2	2	8.5	10.27	
		2	50	150	50	6	250	24	24	6	1.33	
OV	SL: 1	1	50	750	150	10	950	41	41	38.95	24.01	
		2	50	5950	50	6	6050	6	6	36.3	8.06	
SÈ NỐ	SL: 1	1	80	150	850	80	10	1160	41	41	47.56	29.32
		2	200		950		10	1150	41	41	47.15	29.07
		3	50	5950	50	6	6050	9	9	54.45	12.09	

- Trọng lượng thép có đường kính Φ6 = 27.07 kg; Chiều dài = 121.95 mét
 - Trọng lượng thép có đường kính Φ10 = 82.4 kg; Chiều dài = 133.66 mét
 - Trọng lượng thép có đường kính Φ14 = 39.76 kg; Chiều dài = 32.9 mét

BẢNG THỐNG KÊ CỐT THÉP

TÊN C.KIỆN	SỐ HIỆU	HÌNH DẠNG - KÍCH THƯỚC	ĐƯỜNG KÍNH (mm)	CHIỀU DÀI 1 THANH (mm)	SỐ LƯỢNG		TỔNG CHIỀU DÀI (m)	TỔNG T.LƯỢNG (Kg)	
					1 C.KIỆN	T.BỘ			
XÁ GỖ	SL: 1	1	Thép hộp	30x60x1.6	6000	6	6	36	78.49

- Trọng lượng thép ống vuông có BxHxd=30x60x1.6: = 78.49 kg; Chiều dài = 36 mét



CHỦ ĐẦU TƯ (INVESTOR)
Nguyễn Chí Nhơn
 THẨM TRA THIẾT KẾ
 (Design Examination of Consultant)
 ADD: / FAX:
 GHI CHÚ (Note)
 - KHI THI CÔNG CÁC ĐƠN VỊ THI CÔNG PHẢI KẾT HỢP BẢN VẼ CỦA TẤT CẢ CÁC BỘ MÔN: KIẾN TRÚC, KẾT CẤU, ĐIỆN, NƯỚC...
 - KIỂM TRA KÍCH THƯỚC THỰC TẾ SO VỚI BẢN VẼ KHI THI CÔNG CÁC HẠNG MỤC. NẾU CÓ SỰ KHÁC BIỆT LỚN PHẢI BÁO NGAY CHO ĐƠN VỊ THIẾT KẾ VÀ CHỦ ĐẦU TƯ ĐỂ XỬ LÝ.

ĐƠN VỊ TƯ VẤN THIẾT KẾ (design engineer)
CÔNG TY TNHH KIẾN TRÚC CAVICAD
 ADD: 167 ĐƯỜNG SỐ 1, KHU TẾC TRƯỜNG ĐHYD CẦN THƠ, PHƯỜNG TÂN AN, THÀNH PHỐ CẦN THƠ
 EMAIL: cavicaddecpr@gmail.com / TEL: 0939 799 793
 GIÁM ĐỐC (Director)
CAVICAD
 KS. TRƯỞNG HOÀI THANH
 CHỦ TRÌ THIẾT KẾ (Presided Designed)

KTS. TRẦN THANH HÙNG
 THIẾT KẾ (Designed)
 KS. TRẦN PHONG KHÁNH
 KIỂM (Checked by)
 KS. TRƯỞNG HOÀI THANH

TÊN CÔNG TRÌNH (Project Title)
SỬA CHỮA NHÀ LÀM VIỆC ĐIỆN LỰC CÁI RĂNG
 ĐỊA ĐIỂM XÂY DỰNG (Site):
 SỐ 16A, KHU VỰC 1, P. CÁI RĂNG, TP. CẦN THƠ
 HẠNG MỤC (Item)
SỬA CHỮA
 TÊN BẢN VẼ (Drawing Title)
BẢNG THỐNG KÊ THÉP
 HOÀN THÀNH (Completion) 04/2026 KÝ HIỆU (Drawing No.) BV: 62/62