

DANH MỤC BẢN VẼ SỬA CHỮA

SỐ BẢN VẼ	TÊN BẢN VẼ	KHỔ GIẤY
A2 - KT-00	DANH MỤC BẢN VẼ	A2
A2 - KT-01	BẢNG TỔNG HỢP GHI CHÚ CÁC TẦNG	A2
A2 - KT-02	MẶT BẰNG CẢI TẠO SỬA CHỮA TẦNG BÁN HẦM	A2
A2 - KT-03	MẶT BẰNG TẦNG 1 (TRỆT)	A2
A2 - KT-04	MẶT BẰNG CẢI TẠO SỬA CHỮA LẦU 1	A2
A2 - KT-05	MẶT BẰNG CẢI TẠO SỬA CHỮA LẦU 1 BLOCK A	A2
A2 - KT-06	MẶT BẰNG CẢI TẠO SỬA CHỮA LẦU 1 BLOCK B	A2
A2 - KT-07	MẶT BẰNG HIỆN TRẠNG LẦU 2	A2
A2 - KT-08	MẶT BẰNG CẢI TẠO SỬA CHỮA LẦU 2 BLOCK B	A2
A2 - KT-09	MẶT BẰNG HIỆN TRẠNG LẦU 3 - LẦU 15	A2
A2 - KT-10	MẶT BẰNG MÁI TỔNG THỂ	A2
A2 - KT-11	MẶT BẰNG CẢI TẠO LẦU 5 BLOCK A	A2
A2 - KT-12	MẶT BẰNG CẢI TẠO LẦU 6 BLOCK A	A2
A2 - KT-13	MẶT BẰNG CẢI TẠO LẦU 7 BLOCK A	A2
A2 - KT-14	MẶT BẰNG CẢI TẠO LẦU 8 BLOCK A	A2
A2 - KT-15	MẶT BẰNG CẢI TẠO LẦU 9-10-11 BLOCK A	A2
A2 - KT-16	MẶT BẰNG CẢI TẠO LẦU 12-13-14 BLOCK A	A2
A2 - KT-17	MẶT BẰNG CẢI TẠO LẦU 3 BLOCK B	A2

SỐ BẢN VẼ	TÊN BẢN VẼ	KHỔ GIẤY
A2 - KT-18	MẶT BẰNG CẢI TẠO LẦU 4 BLOCK B	A2
A2 - KT-19	MẶT BẰNG CẢI TẠO LẦU 5 BLOCK B	A2
A2 - KT-20	MẶT BẰNG CẢI TẠO LẦU 6 BLOCK B	A2
A2 - KT-21	MẶT BẰNG CẢI TẠO LẦU 7 BLOCK B	A2
A2 - KT-22	MẶT BẰNG CẢI TẠO LẦU 8 BLOCK B	A2
A2 - KT-23	MẶT BẰNG CẢI TẠO LẦU 9 BLOCK B	A2
A2 - KT-24	MẶT BẰNG CẢI TẠO LẦU 10 BLOCK B	A2
A2 - KT-25	MẶT BẰNG CẢI TẠO LẦU 11 BLOCK B	A2
A2 - KT-26	MẶT BẰNG CẢI TẠO LẦU 13-14 BLOCK B	A2
A2 - KT-27	MẶT BẰNG CẢI TẠO LẦU 15 BLOCK B	A2
A2 - KT-28	MẶT BẰNG CẢI TẠO LẦU 16-17 BLOCK B	A2
A2 - KT-29	MẶT BẰNG CẢI TẠO LẦU 19-20 BLOCK B	A2
A2 - KT-30	MẶT BẰNG CẢI TẠO LẦU 21-22-23-24 BLOCK B	A2
A2 - KT-31	CHI TIẾT PHÒNG KỸ THUẬT TẦNG BÁN HẦM	A2
A2 - KT-32	MẶT BẰNG CẢI TẠO SỬA CHỮA LẦU 2 - LẦU 4 BLOCK A	A2
A2 - KT-33	MẶT CẮT B-B	A2
A2 - TH-01	BẢNG TỔNG HỢP KHỐI LƯỢNG PHẦN CẢI TẠO SỬA CHỮA PHẦN SỞ HỮU CHUNG VÀ SỬA CHỮA HỆ THỐNG ĐIỆN, CẤP THOÁT NƯỚC, PCCC VÀ CHỐNG SÉT - HỆ THỐNG THANG MÁY, HỆ THỐNG PCCC, HỆ THỐNG ĐIỆN	A2
A2 - TH-02	BẢNG TỔNG HỢP KHỐI LƯỢNG PHẦN CẢI TẠO SỬA CHỮA PHẦN SỞ HỮU CHUNG VÀ SỬA CHỮA HỆ THỐNG ĐIỆN, CẤP THOÁT NƯỚC, PCCC VÀ CHỐNG SÉT - HỆ THỐNG THANG MÁY, HỆ THỐNG PCCC, HỆ THỐNG ĐIỆN	A2

A2		
SỐ TT	NGÀY HIỆU CHỈNH	
CHỦ ĐẦU TƯ :		
 <p>BACH HAC CONSTRUCTION INVESTMENT ADMINISTRATION CO., LTD. TCVN ISO 9001:2008 / ISO 9001:2008</p> <p>C.TY CỔ PHẦN ĐẦU TƯ - XÂY DỰNG BẠCH HẠC 384/3 NAM KỶ KHÔI NGHĨA - P.XUÂN HOÀ - TP.HCM TEL : 08-8481358 FAX : 08-8483982</p>		
ĐƠN VỊ TƯ VẤN :		
GIÁM ĐỐC :		
HUYỀN NGỌC SÂM		
QUẢN LÝ KỸ THUẬT		
KTS .NGUYỄN THANH ĐẠM		
CHỦ TRÌ THIẾT KẾ:		
KTS .NGUYỄN THANH ĐẠM		
THIẾT KẾ:		
KTS .HỒ ANH THANH		
TÊN CÔNG TRÌNH :		
SỬA CHỮA PHẦN SỞ HỮU CHUNG, CHUNG CƯ R6 (KHU 3), KHU TÁI ĐỊNH CƯ 38.4HA, PHƯỜNG AN KHÁNH, THÀNH PHỐ HỒ CHÍ MINH		
ĐC: CHUNG CƯ R6 (KHU 3), KHU TÁI ĐỊNH CƯ 38.4HA, PHƯỜNG AN KHÁNH, TP. HỒ CHÍ MINH		
TÊN BẢN VẼ :		
DANH MỤC BẢN VẼ		
NGÀY HT	04/2026	BẢN VẼ SỐ :
GIẢI ĐOẠN	HT	HT-CT00/33

BẢNG GHI CHÚ SỬA CHỮA TỔNG CĂN HỘ LẦU 1- LẦU 24

NỘI DUNG SỬA CHỮA CẢI TẠO TỔNG : TỪ LẦU 1 - LẦU 25 CỦA 2 BLOCK A-B

LẦU 1 : BLOCK A

- VỆ SINH LỐI ĐI HÀNH LANG
- THAY MỚI TRẦN THẠCH CAO SẴNH CHUNG 55M2

BLOCK B:

1. VỆ SINH TOÀN BỘ CĂN HỘ
2. SỬA CHỮA CẢI TẠO LẠI TOÀN BỘ TRẦN 113m2 TRẦN HƯ HẠI (THEO GHI CHÚ TRÊN MẶT BẰNG)
3. SỬA CHỮA CẢI TẠO LẠI GẠCH ỐP TƯỜNG 2 VIÊN KT 800X800 (GHI CHÚ TRÊN MẶT BẰNG)

LẦU 2 BLOCK B:

1. VỆ SINH TOÀN BỘ CĂN HỘ
2. THAY GẠCH LÁT SÀN SẴNH HÀNH LANG : 25 VIÊN 700x700MM (THEO GHI CHÚ MẶT BẰNG)
3. THAY 6 VIÊN GẠCH ỐP TƯỜNG SẴNH THANG MÁY KT 800X800

LẦU 2-3-4-BLOCK A

1. VỆ SINH TOÀN BỘ HÀNH LANG 3 LẦU
2. THAY TRẦN THẠCH CAO HÀNH LANG :

 - HÀNH LANG LẦU 2 15M2
 - HÀNH LANG LẦU 3 15M2
 - HÀNH LANG LẦU 4 40M2

3. THAY GẠCH ỐP TƯỜNG HÀNH LANG

 - SẴNH THANG MÁY LẦU 3 : 24 VIÊN 800X800, 12 VIÊN 800X200
 - HÀNH LANG TẦNG 4 , 4 VIÊN 600X600

LẦU 3 BLOCK B:

1. VỆ SINH TOÀN BỘ CĂN HỘ
2. THAY GẠCH LÁT SÀN SẴNH HÀNH LANG : 25 VIÊN 700x700MM (THEO GHI CHÚ MẶT BẰNG)
3. THAY MỚI GẠCH ỐP TƯỜNG 3 VIÊN KT 800x800(THEO GHI CHÚ MẶT BẰNG)

LẦU 4 BLOCK B:

1. VỆ SINH TOÀN BỘ CĂN HỘ
2. THAY GẠCH LÁT SÀN SẴNH HÀNH LANG : 20 VIÊN 700x700MM (THEO GHI CHÚ MẶT BẰNG)
3. THAY MỚI GẠCH ỐP TƯỜNG 11 VIÊN KT 800x800 BỊ HƯ HẠI (THEO GHI CHÚ MẶT BẰNG)

LẦU 5 BLOCK B:

1. VỆ SINH TOÀN BỘ CĂN HỘ
2. THAY MỚI GẠCH ỐP TƯỜNG 5 VIÊN KT 800x800 (THEO GHI CHÚ MẶT BẰNG)

LẦU 5 BLOCK A :

1. VỆ SINH TOÀN BỘ CĂN HỘ
2. THAY GẠCH LÁT SÀN SẴNH HÀNH LANG : 30 VIÊN 700x700MM (THEO GHI CHÚ MẶT BẰNG)

LẦU 6 BLOCK B:

1. VỆ SINH TOÀN BỘ CĂN HỘ
2. THAY GẠCH LÁT SÀN SẴNH HÀNH LANG : 25 VIÊN 700x700MM (THEO GHI CHÚ MẶT BẰNG)
3. THAY MỚI GẠCH ỐP TƯỜNG THANG MÁY 5 VIÊN KT 800x800(THEO GHI CHÚ MẶT BẰNG)

LẦU 6 BLOCK A :

1. VỆ SINH TOÀN BỘ CĂN HỘ
2. THAY GẠCH LÁT SÀN SẴNH HÀNH LANG : 23 VIÊN 700x700MM (THEO GHI CHÚ MẶT BẰNG) HÌNH 1 , HÌNH 2
3. THAY GẠCH ỐP TƯỜNG 1 VIÊN KT 800x800 + GIA CỐ VẾT NỨT TƯỜNG (HÌNH 3)

LẦU 7 BLOCK A :

1. VỆ SINH TOÀN BỘ CĂN HỘ
2. THAY GẠCH LÁT SÀN SẴNH HÀNH LANG :42 VIÊN 700x700MM (THEO GHI CHÚ MẶT BẰNG)
3. THAY 3 VIÊN GẠCH ỐP TƯỜNG THANG MÁY (1 VIÊN 800X200, 2 VIÊN 800X800) HÌNH 3,4

LẦU 7 BLOCK B :

1. VỆ SINH TOÀN BỘ CĂN HỘ
2. THAY GẠCH LÁT SÀN SẴNH HÀNH LANG :KHÔNG HƯ HỒNG
3. THAY MỚI GẠCH ỐP TƯỜNG THAY 4 VIÊN KT 800x800 (THEO GHI CHÚ MẶT BẰNG)

LẦU 8 BLOCK A :

1. VỆ SINH TOÀN BỘ CĂN HỘ
2. THAY GẠCH LÁT SÀN SẴNH HÀNH LANG : 30 VIÊN 700x700MM (THEO GHI CHÚ MẶT BẰNG)

LẦU 8 BLOCK B :

1. VỆ SINH TOÀN BỘ CĂN HỘ
2. THAY GẠCH LÁT SÀN SẴNH HÀNH LANG : 10 VIÊN 700x700MM (THEO GHI CHÚ MẶT BẰNG)
3. THAY MỚI GẠCH ỐP TƯỜNG : 1 VIÊN KT 800x800 (THEO GHI CHÚ MẶT BẰNG)

LẦU 9 -10-11 BLOCK A :

1. VỆ SINH TOÀN BỘ CĂN HỘ
2. THAY GẠCH LÁT SÀN SẴNH HÀNH LANG

 - LẦU 10 : THAY 6 VIÊN NÓI GIỮA 2 BLOCK (H6) KT 700X700
 - LẦU 11 : THAY 12 VIÊN GẠCH HÀNH LANG

3. THAY GẠCH ỐP TƯỜNG

 - LẦU 9 : GẠCH VỠ (H1) KT 200X800, 1 VIÊN GÓC 200X800 (H2), 1 VIÊN BUNG 800x800 (H3)
 - LẦU 10: THAY 6 VIÊN ỐP TƯỜNG THANG MÁY (H7,H8) (KT 800X800)

4. TRẦN THẠCH CAO

 - LẦU 9 : TRẦN THẠCH CAO BỊ MẤT 4 TẤM 600X600
 - THAY MỚI KHUNG CỬA SẮT KÉO PHÒNG 901 (hình 4)

LẦU 9 BLOCK B :

1. VỆ SINH TOÀN BỘ CĂN HỘ
2. THAY GẠCH LÁT SÀN SẴNH HÀNH LANG : 10 VIÊN 700x700MM (THEO GHI CHÚ MẶT BẰNG)
3. THAY MỚI GẠCH ỐP TƯỜNG : 2 VIÊN (THEO GHI CHÚ MẶT BẰNG)

LẦU 12-13-14 BLOCK A :

1. VỆ SINH TOÀN BỘ CĂN HỘ
2. THAY GẠCH LÁT SÀN SẴNH HÀNH LANG

 - LẦU 12 : THAY 45 VIÊN NÓI SẴNH THANG MÁY VÀ HÀNH LANG (H1) KT 700x700
 - LẦU 13 : THAY 60 VIÊN GẠCH HÀNH LANG + SẴNH THANG MÁY
 - LẦU 14 : KHÔNG BỊ HƯ HẠI

3. THAY GẠCH ỐP TƯỜNG

 - LẦU 12 : KHÔNG BỊ HƯ HẠI
 - LẦU 13 : THAY 6 VIÊN GẠCH ỐP TƯỜNG KT 800x800(HÌNH 3-HÌNH 5)
 - LẦU 14: THAY 11 VIÊN ỐP TƯỜNG KT 800x800 (HÌNH 7-8-9)

LẦU 10 BLOCK B :

1. VỆ SINH TOÀN BỘ CĂN HỘ
2. THAY GẠCH LÁT SÀN SẴNH HÀNH LANG : 40 VIÊN 700x700MM (THEO GHI CHÚ MẶT BẰNG)
3. THAY MỚI GẠCH ỐP TƯỜNG : 1 VIÊN (THEO GHI CHÚ MẶT BẰNG)

LẦU 11 BLOCK B :

1. VỆ SINH TOÀN BỘ CĂN HỘ
2. THAY GẠCH LÁT SÀN SẴNH HÀNH LANG : 45 VIÊN 700x700MM (THEO GHI CHÚ MẶT BẰNG)
3. THAY MỚI GẠCH ỐP TƯỜNG : 6 VIÊN (3 VIÊN 800X800, 3 VIÊN 200X800) (THEO GHI CHÚ MẶT BẰNG)

LẦU 12 BLOCK B :

1. VỆ SINH TOÀN BỘ CĂN HỘ

LẦU 13-14 BLOCK B :

1. VỆ SINH TOÀN BỘ CĂN HỘ
2. THAY 2 VIÊN GẠCH KT 700x700 LẦU 13
3. THAY GẠCH LÁT SÀN SẴNH HÀNH LANG LẦU 14 : 22 VIÊN 700x700MM (THEO GHI CHÚ MẶT BẰNG)
4. THAY MỚI GẠCH ỐP TƯỜNG 22 VIÊN 800x800 LẦU 14 (THEO GHI CHÚ MẶT BẰNG)

LẦU 15 BLOCK B :

1. VỆ SINH TOÀN BỘ CĂN HỘ
2. THAY GẠCH LÁT SÀN SẴNH HÀNH LANG : 20 VIÊN 700x700MM (THEO GHI CHÚ MẶT BẰNG)
3. THAY MỚI GẠCH ỐP TƯỜNG 1 VIÊN KT 800x800 (THEO GHI CHÚ MẶT BẰNG)
4. SỬA CHỮA TRẦN THẠCH CAO BỊ HƯ HỒNG (24M2)

LẦU 16-17 BLOCK B :

1. VỆ SINH TOÀN BỘ CĂN HỘ
2. THAY GẠCH LÁT SÀN SẴNH HÀNH LANG LẦU 16 : 15 VIÊN 700x700MM (THEO GHI CHÚ MẶT BẰNG)
3. THAY MỚI GẠCH ỐP TƯỜNG LẦU 17 : 3 VIÊN KT 800x800 (THEO GHI CHÚ MẶT BẰNG)

LẦU 18-19-20 BLOCK B :

1. VỆ SINH TOÀN BỘ CĂN HỘ
2. THAY GẠCH LÁT SÀN SẴNH HÀNH LANG : 10 VIÊN 700x700MM LẦU 19 (THEO GHI CHÚ MẶT BẰNG)
3. THAY 14 VIÊN GẠCH LÁT SÀN LẦU 20 KT 700x700.(THEO GHI CHÚ MẶT BẰNG)

LẦU 21-22-23-24

1. VỆ SINH TOÀN BỘ CĂN HỘ
2. THAY GẠCH LÁT SÀN SẴNH HÀNH LANG : 4 VIÊN LẦU 22 KT 700x700 (HÌNH 3)

 - THAY GẠCH LÁT SÀN LẦU 24 : 10 VIÊN KT 700x700 (HÌNH 2)

3. THAY GẠCH ỐP TƯỜNG :

 - THAY 4 VIÊN GẠCH ỐP TƯỜNG KT 800x800 LẦU 22
 - THAY 2 VIÊN GẠCH ỐP TƯỜNG KT 800x800 LẦU 23

- TẦNG TRỆT:

1. THAY MỚI 4 VIÊN GẠCH SẴNH THANG TẦNG TRỆT BLOCK B
2. VỆ SINH TOÀN BỘ TOÀ NHÀ
3. THAY MỚI TRẦN THẠCH CAO GHI CHÚ TRÊN MẶT BẰNG TẦNG TRỆT (7m2)

 - LẦU 1
 - VỆ SINH TOÀN BỘ BLOCK CHUNG CƯ'
 - CHỐNG THÂM TẠI VỊ TRÍ NÓI GIỮA 2 TOÀ BLOCK A VÀ B GHI CHÚ TRÊN MẶT BẰNG
 - CHỐNG THÂM CAO LÊN 1M CHÂN TƯỜNG BÊN NGOÀI TOÀ NHÀ
 - TẦNG MÁI
 - CHỐNG THÂM TOÀN BỘ SÀN MÁI BLOCK A 800m2
 - CHỐNG THÂM TOÀN BỘ SÀN MÁI BLOCK B 986m2

- GHI CHÚ CHUNG :

- VỆ SINH TOÀN NHÀ ,
- SƠN NƯỚC TOÀN NHÀ (TRỪ VỊ TRÍ TƯỜNG NGOÀI NHÀ TRỤC E1-A BLOCK B DÀI 17.05M) GHI CHÚ TẠI BẢN VẼ SỐ HT 07/32
- SƠN NƯỚC LẠI TOÀN BỘ HÀNH LANG TỪ LẦU 1 - LẦU 24

A2	
SỐ TT	NGÀY HIỆU CHỈNH

CHỦ ĐẦU TƯ :

ĐƠN VỊ TƯ VẤN :



C.TY CỔ PHẦN ĐẦU TƯ - XÂY DỰNG
BẠCH HẠC
 384/3 NAM KỶ KHỞI NGHĨA - P.XUÂN HOÀ - TP.HCM
 TEL : 08-8481358 FAX : 08-8483982

GIÁM ĐỐC :	
HUYỀN NGỌC SÂM	
QUẢN LÝ KỸ THUẬT	
KTS .NGUYỄN THANH ĐẠM	
CHỦ TRÌ THIẾT KẾ:	
KTS .NGUYỄN THANH ĐẠM	
THIẾT KẾ:	
KTS .HỒ ANH THANH	

TÊN CÔNG TRÌNH :

SỬA CHỮA PHẦN SỞ HỮU CHUNG,
 CHUNG CƯ R6 (KHU 3), KHU TÁI ĐỊNH CƯ
 38.4HA, PHƯỜNG AN KHÁNH,
 THÀNH PHỐ HỒ CHÍ MINH

**ĐC: CHUNG CƯ R6 (KHU 3), KHU TÁI ĐỊNH CƯ 38.4HA,
 PHƯỜNG AN KHÁNH, TP. HỒ CHÍ MINH**

TÊN BẢN VẼ :

**BẢNG TỔNG HỢP GHI
 CHÚ SỬA CHỮA CÁC
 TẦNG**

NGÀY HT	04/2026	BẢN VẼ SỐ :
GIAI ĐOẠN	HT	HT-CT 01/33

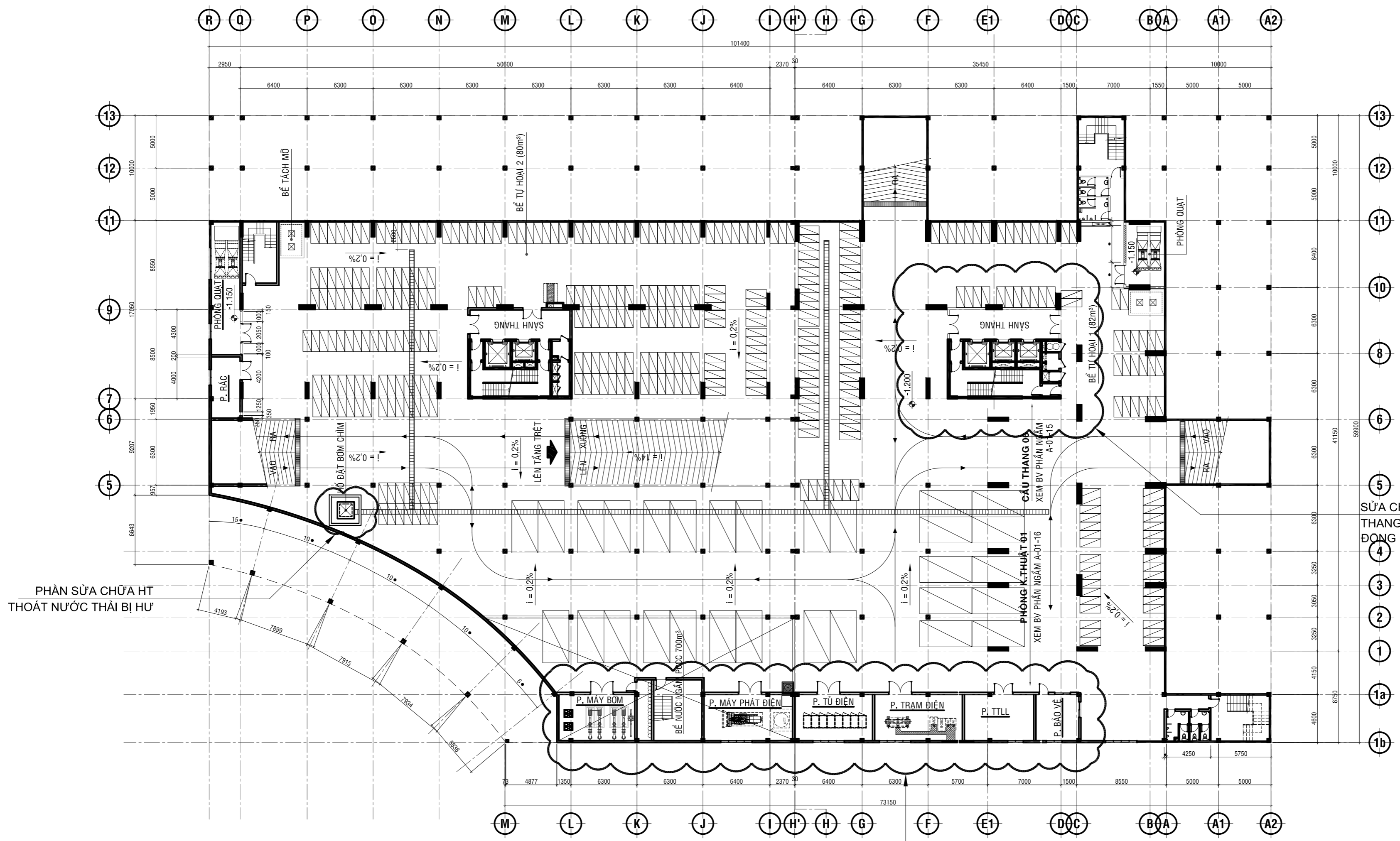

PHẦN SỬA CHỮA HT
THOÁT NƯỚC THẢI BỊ HƯ

PHẦN SỬA CHỮA CẢI TẠO
MỤC 1-2-3 (XEM BV CT 2,3)

MẶT BẰNG CẢI TẠO SỬA CHỮA BÁN HẦM - TL:1/300

GHI CHÚ CHUNG

- XEM BẢN VẼ MẶT BẰNG PHÒNG KỸ THUẬT ĐIỆN - TTLL
- XEM BẢN VẼ MẶT BẰNG MẶT BẰNG PHÒNG MÁY BƠM
- XEM PHẦN SỬA CHỮA HT THOÁT NƯỚC THẢI BỊ HƯ
- SỬA CHỮA THANG MÁY THANG MÁY KHÔNG HOẠT ĐỘNG

SỐ TT	NGÀY HIỆU CHỈNH

CHỦ ĐẦU TƯ :

ĐƠN VỊ TƯ VẤN :



C. TY CỔ PHẦN ĐẦU TƯ - XÂY DỰNG
BẠCH HẠC
384/3 NAM KỶ KHÔI NGHĨA - P. XUÂN HOÀ - TP. HCM
TEL : 08-8481358 FAX : 08-8483982

GIÁM ĐỐC :	
HUYỀN NGỌC SÂM	
QUẢN LÝ KỸ THUẬT	
KTS. NGUYỄN THANH ĐẠM	<i>[Signature]</i>
CHỦ TRÌ THIẾT KẾ:	
KTS. NGUYỄN THANH ĐẠM	<i>[Signature]</i>
THIẾT KẾ:	
KTS. HỒ ANH THANH	<i>[Signature]</i>

TÊN CÔNG TRÌNH :
SỬA CHỮA PHẦN SỞ HỮU CHUNG,
CHUNG CƯ R6 (KHU 3), KHU TÁI ĐỊNH
CƯ 38.4HA, PHƯỜNG AN KHÁNH,
THÀNH PHỐ HỒ CHÍ MINH
ĐC: CHUNG CƯ R6 (KHU 3), KHU TÁI ĐỊNH CƯ 38.4HA,
PHƯỜNG AN KHÁNH, TP. HỒ CHÍ MINH

TÊN BẢN VẼ :
**MẶT BẰNG HIỆN TRẠNG
TẦNG BÁN HẦM**

NGÀY HT	04/2026	BẢN VẼ SỐ :
GIẢI ĐOẠN	HT	HT-CT 02/33

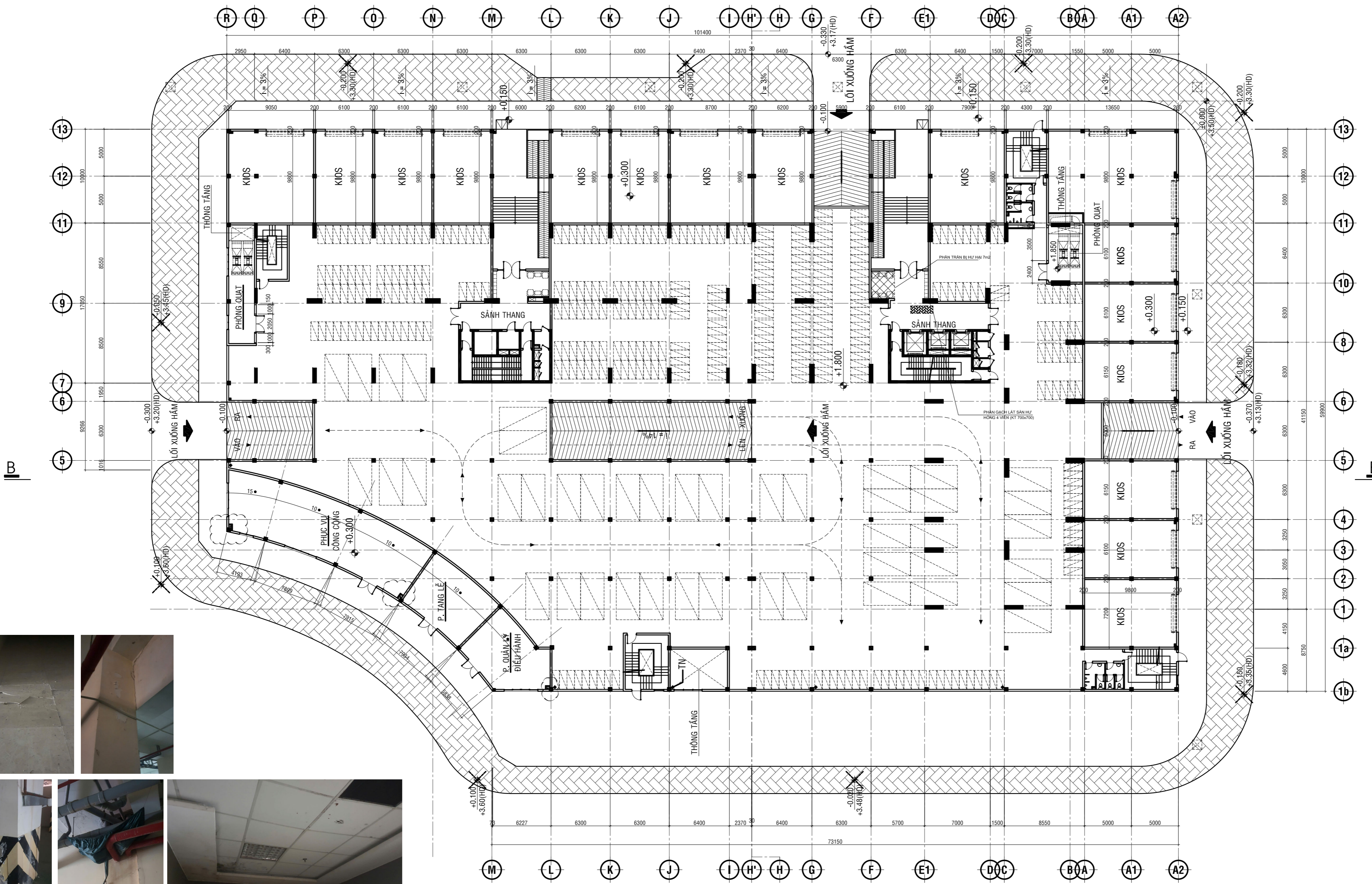

MẶT BẰNG TẦNG 01 (TRỆT) - TL:1/300

TẦNG TRỆT	GHI CHÚ HIỆN TRẠNG
1	Hành lang và sảnh các khu chức năng công cộng bị bám bẩn do thời gian dài không sử dụng - cần vệ sinh làm sạch
2	Ghi nhận 4 viên gạch lát nền (700x700 mm) bị bể, nứt - đề xuất thay thế
3	Ghi nhận trần thạch cao hành lang hư hỏng (trệt block B) 7m2 - đề xuất thay thế

TẦNG TRỆT	NỘI DUNG SỬA CHỮA
1	CHỖNG THẨM TẠI VỊ TRÍ NỐI GIỮA 2 TOÀ BLOCK A VÀ B GHI CHÚ TRÊN MẶT BẰNG
2	Thay mới 4 viên gạch nền hành lang (700x700mm) (tầng trệt)
3	Thay mới 7m2 trần thạch cao (tầng trệt)

GHI CHÚ KT GẠCH		
VỊ TRÍ	KÍCH THƯỚC	GHI CHÚ
GẠCH NỀN HÀNH LANG	700x700	BÔNG KÍNH

KÝ HIỆU:	
	PHẦN TRẦN HƯ HỎNG
	PHẦN GẠCH ỐP TƯỜNG HƯ HỎNG
	PHẦN GẠCH LÁT SÀN HƯ HỎNG (KT 700x700)

SỐ TT	NGÀY HIỆU CHÍNH

CHỦ ĐẦU TƯ :

ĐƠN VỊ TƯ VẤN :



C. TY CỔ PHẦN ĐẦU TƯ - XÂY DỰNG
BẠCH HẠC
384/3 NAM KỶ KHÔI NGHĨA - P. XUÂN HOÀ - TP. HCM

GIÁM ĐỐC :
HUYỀN NGỌC SÂM
QUẢN LÝ KỸ THUẬT
KTS. NGUYỄN THANH ĐẠM
CHỦ TRÌ THIẾT KẾ:
KTS. NGUYỄN THANH ĐẠM
THIẾT KẾ:
KTS. HỒ ANH THANH

TÊN CÔNG TRÌNH :
SỬA CHỮA PHẦN SỞ HỮU CHUNG,
CHUNG CƯ R6 (KHU 3), KHU TÁI ĐỊNH CƯ 38.4HA, PHƯỜNG AN KHÁNH,
THÀNH PHỐ HỒ CHÍ MINH

ĐC: CHUNG CƯ R6 (KHU 3), KHU TÁI ĐỊNH CƯ 38.4HA,
PHƯỜNG AN KHÁNH, TP. HỒ CHÍ MINH

TÊN BẢN VẼ :

**MẶT BẰNG HIỆN TRẠNG
TẦNG 1 (TRỆT)**

NGÀY HT	04/2026	BẢN VẼ SỐ :
GIẢI ĐOẠN	HT	HT-CT 03/33

SỐ TT	NGÀY HIỆU CHỈNH

CHỦ ĐẦU TƯ :

ĐƠN VỊ TƯ VẤN :



BACH HAC
CONSTRUCTION INVESTMENT CONSULTING CO. LTD.
TCVN ISO 9001:2008/ ISO 9001:2008

C. TY CỔ PHẦN ĐẦU TƯ - XÂY DỰNG
BACH HAC
384/3 NAM KỶ KHÔI NGHĨA - P. XUÂN HOÀ - TP. HCM
TEL : 08-8481358 FAX : 08-8483982

GIÁM ĐỐC :
HUYNH NGOC SÂM

QUẢN LÝ KỸ THUẬT
KTS. NGUYỄN THANH ĐẠM *[Signature]*

CHỦ TRÌ THIẾT KẾ:
KTS. NGUYỄN THANH ĐẠM *[Signature]*

THIẾT KẾ:
KTS. HỒ ANH THANH *[Signature]*

TÊN CÔNG TRÌNH :

SỬA CHỮA PHẦN SỞ HỮU CHUNG,
CHUNG CƯ R6 (KHU 3), KHU TÁI ĐỊNH CƯ 38.4HA,
PHƯỜNG AN KHÁNH, THÀNH PHỐ HỒ CHÍ MINH

ĐC: CHUNG CƯ R6 (KHU 3), KHU TÁI ĐỊNH CƯ 38.4HA,
PHƯỜNG AN KHÁNH, TP. HỒ CHÍ MINH

TÊN BẢN VẼ :

MẶT BẰNG CẢI TẠO SỬA CHỮA LẦU 01

NGÀY HT	04/2026	BẢN VẼ SỐ :
GIẢI ĐOẠN	HT	HT-CT 04/33

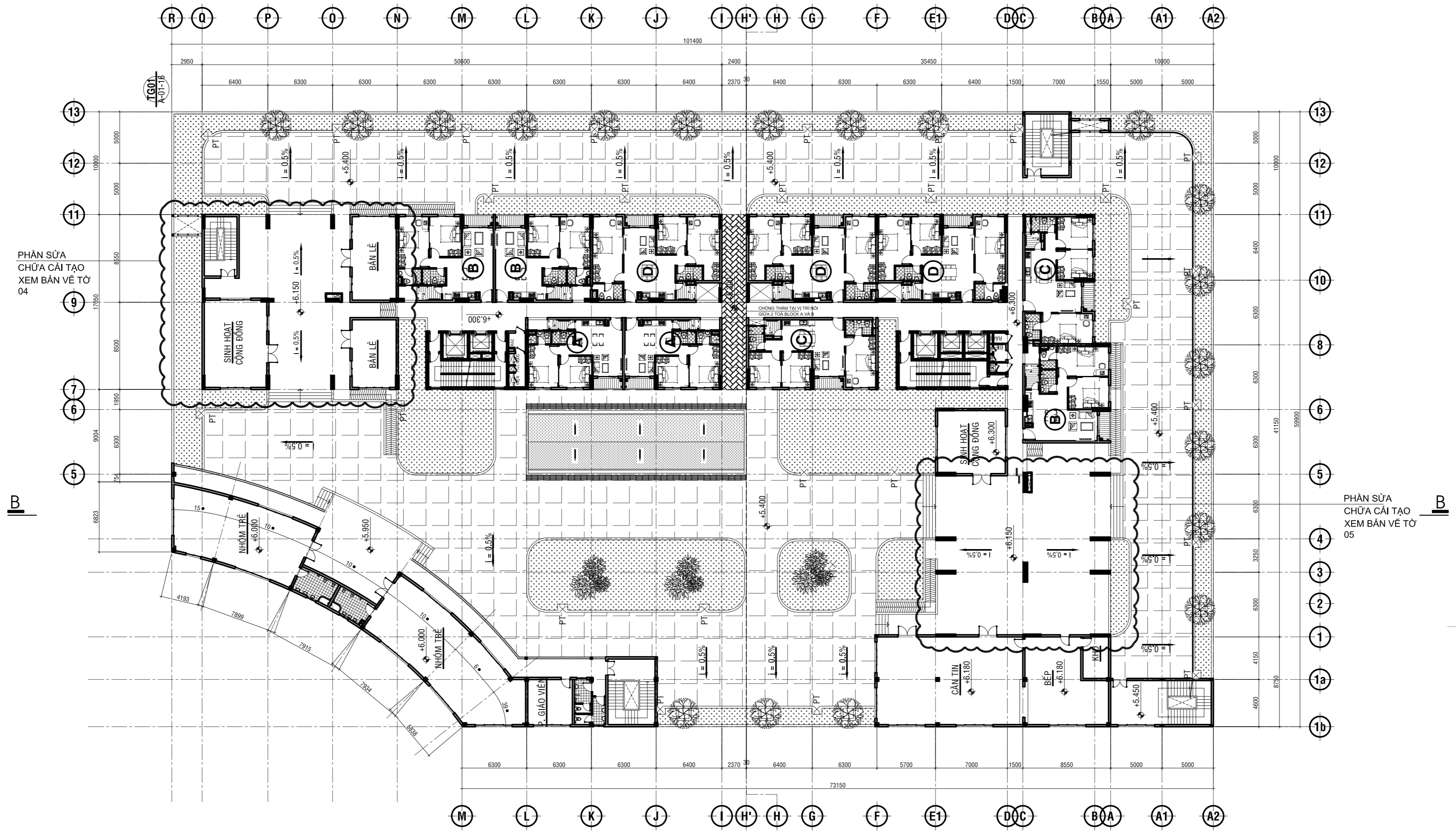

MẶT BẰNG CẢI TẠO SỬA CHỮA LẦU 01 - TL:1/300

LẦU 01	GHI CHÚ HIỆN TRẠNG
1	Vị trí nối giữa 2 block công trình có hiện tượng nứt, ứ đọng nước gây thấm dột, đề xuất chống thấm toàn bộ
2	Tường ngoài có dấu hiệu ẩm, ô, bong tróc chân tường → cần chống thấm cao 1m

LẦU 01	NỘI DUNG SỬA CHỮA
1	CHỐNG THẨM TẠI VỊ TRÍ NỐI GIỮA 2 TOÀ BLOCK A VÀ B GHI CHÚ TRÊN MẶT BẰNG
2	CHỐNG THẨM CAO LÊN 1M CHÂN TƯỜNG BÊN NGOÀI TOÀ NHÀ

SỐ TT	NGÀY HIỆU CHỈNH

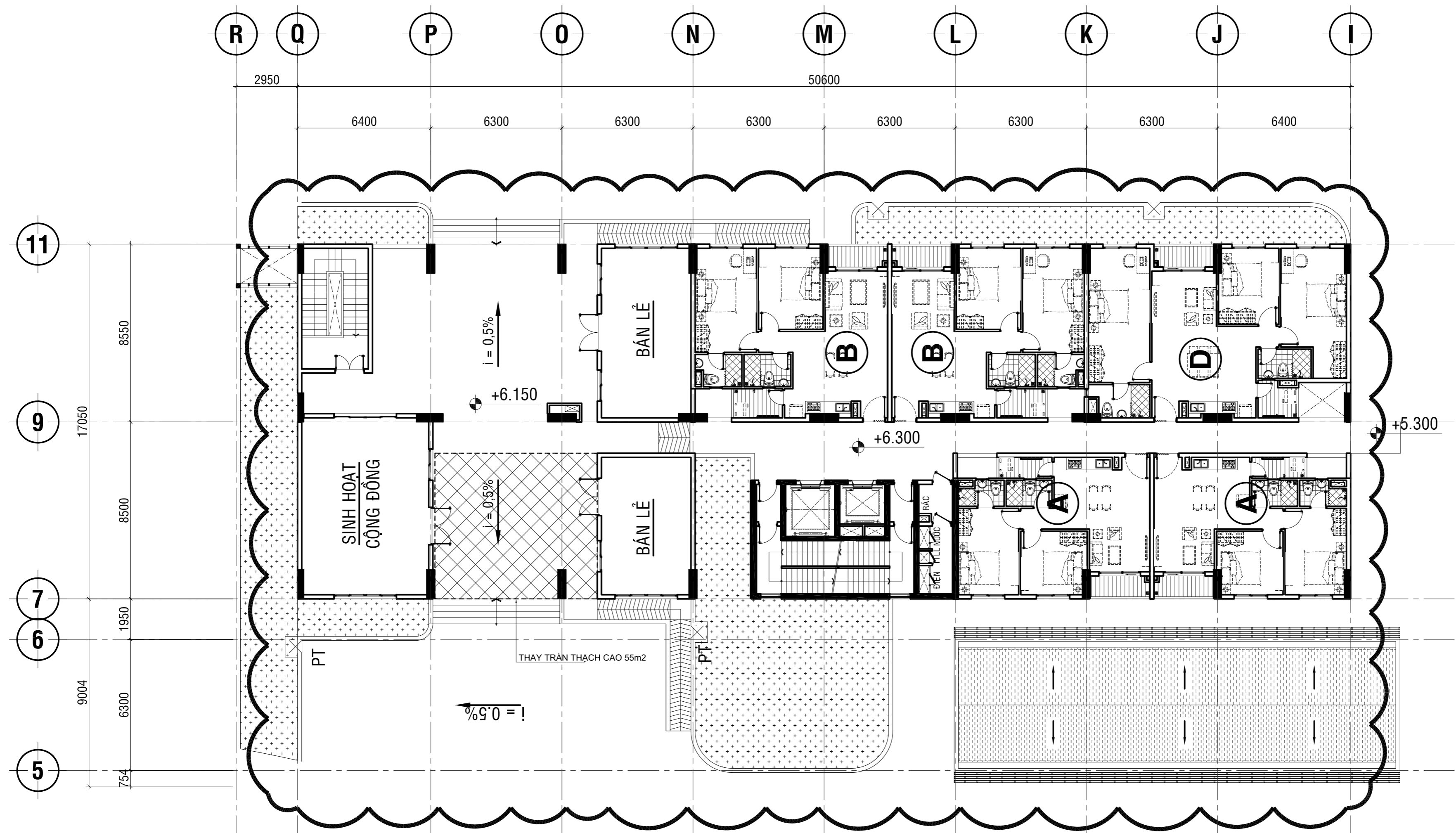

MẶT BẰNG LẦU 01 BLOCK A - TL:1/150

LẦU 01 BLOCK A	GHI CHÚ HIỆN TRẠNG
1	Hành lang và sảnh các khu chức năng cộng đồng bị bám bẩn do thời gian dài không sử dụng - cần vệ sinh làm sạch
2	Ghi nhận trần thạch cao hành lang hư hỏng (lầu 1) 55m2 hình 1 - đề xuất thay thế

KÝ HIỆU:

	PHẦN TRẦN HƯ HỎNG
	PHẦN GẠCH ỐP TƯỜNG HƯ HỎNG
	PHẦN GẠCH LÁT SÀN HƯ HỎNG (KT 700x700)

LẦU 01 BLOCK A	NỘI DUNG SỬA CHỮA
1	VỆ SINH TOÀN BỘ HÀNH LANG
2	Thay mới 55m2 trần thạch cao (lầu 1)

HÌNH 1



CHỦ ĐẦU TƯ :

ĐƠN VỊ TƯ VẤN :



C.TY CỔ PHẦN ĐẦU TƯ - XÂY DỰNG
BẠCH HẠC
384/3 NAM KỶ KHÔI NGHĨA - P.XUÂN HOÀ - TP.HCM
TEL : 08-8481358 FAX : 08-8483982

GIÁM ĐỐC :
HUYỀN NGỌC SÂM
QUẢN LÝ KỸ THUẬT
KTS .NGUYỄN THANH ĐẠM
CHỦ TRÌ THIẾT KẾ:
KTS .NGUYỄN THANH ĐẠM
THIẾT KẾ:
KTS .HỒ ANH THANH
TÊN CÔNG TRÌNH :

SỬA CHỮA PHẦN SỞ HỮU CHUNG,
CHUNG CƯ R6 (KHU 3), KHU TÁI ĐỊNH CƯ 38.4HA, PHƯỜNG AN KHÁNH,
THÀNH PHỐ HỒ CHÍ MINH

ĐC: CHUNG CƯ R6 (KHU 3), KHU TÁI ĐỊNH CƯ 38.4HA,
PHƯỜNG AN KHÁNH, TP. HỒ CHÍ MINH

TÊN BẢN VẼ :

MẶT BẰNG CẢI TẠO SỬA CHỮA LẦU 1 BLOCK A

NGÀY HT	04/2026	BẢN VẼ SỐ :
GIẢI ĐOẠN	HT	HT-CT 05/33

HÌNH 5



HÌNH 4



HÌNH 3



HÌNH 1



HÌNH 2

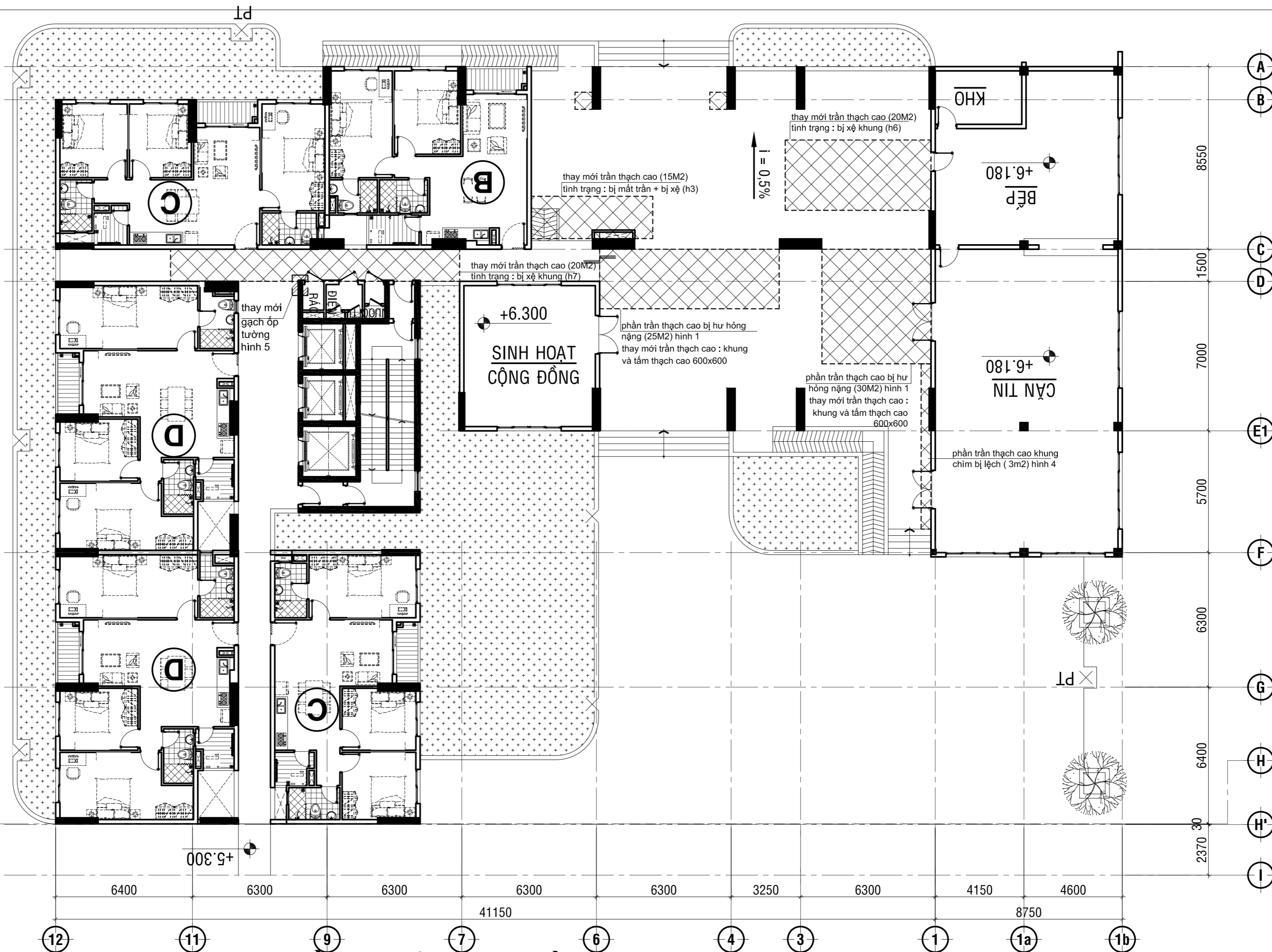

MẶT BẰNG CẢI TẠO LẦU 01 BLOCK B - TL:1/150

LẦU 01 block B	GHI CHÚ HIỆN TRẠNG
1	Hành lang và sảnh các khu chức năng công cộng bị bám bẩn do thời gian dài không sử dụng - cần vệ sinh làm sạch
2	Ghi nhận trần thạch cao hành lang hư hỏng (lầu 1) 113m2 - đề xuất thay thế
3	Ghi nhận 2 viên gạch ốp tường (800x800 mm) bị bong tróc ,rơi mảng (hình 5)- đề xuất thay thế

LẦU 01 block B	NỘI DUNG SỬA CHỮA
1	VỆ SINH TOÀN BỘ HÀNH LANG
2	Thay mới 113m2 trần thạch cao (lầu 1)
3	Thay mới 2 viên gạch ốp tường (800x800mm)

KÝ HIỆU:

	PHẦN TRẦN HƯ HỎNG
	PHẦN GẠCH ỐP TƯỜNG HƯ HỎNG
	PHẦN GẠCH LÁT SÀN HƯ HỎNG (KT 700x700)

GHI CHÚ KT GẠCH

VỊ TRÍ	KÍCH THƯỚC	GHI CHÚ
HÀNH LANG (ỐP TƯỜNG)	800x800	BÓNG KÍNH
THANG MÁY (ỐP TƯỜNG)	800x800	BÓNG KÍNH
GẠCH NỀN HÀNH LANG	700x700	BÓNG KÍNH

SỐ TT	NGÀY HIỆU CHỈNH

CHỦ ĐẦU TƯ :

ĐƠN VỊ TƯ VẤN :



C.TY CỔ PHẦN ĐẦU TƯ - XÂY DỰNG
BACH HAC
384/3 NAM KỶ KHÔI NGHĨA - P.XUÂN HOÀ - TP.HCM
TEL : 08-8481358 FAX : 08-8483982

GIÁM ĐỐC :	
HUYỀN NGỌC SÂM	
QUẢN LÝ KỸ THUẬT	
KTS .NGUYỄN THANH ĐẠM	
CHỦ TRÌ THIẾT KẾ:	
KTS .NGUYỄN THANH ĐẠM	
THIẾT KẾ:	
KTS .HỒ ANH THANH	
TÊN CÔNG TRÌNH :	

SỬA CHỮA PHẦN SỞ HỮU CHUNG,
CHUNG CƯ R6 (KHU 3), KHU TÁI ĐỊNH CƯ 38.4HA, PHƯỜNG AN KHÁNH, THÀNH PHỐ HỒ CHÍ MINH

ĐC: CHUNG CƯ R6 (KHU 3), KHU TÁI ĐỊNH CƯ 38.4HA, PHƯỜNG AN KHÁNH, TP. HỒ CHÍ MINH

TÊN BẢN VẼ :
MẶT BẰNG CẢI TẠO SỬA CHỮA LẦU 1 BLOCK B

NGÀY HT	04/2026	BẢN VẼ SỐ :
GIẢI ĐOẠN	HT	HT-CT 06/33

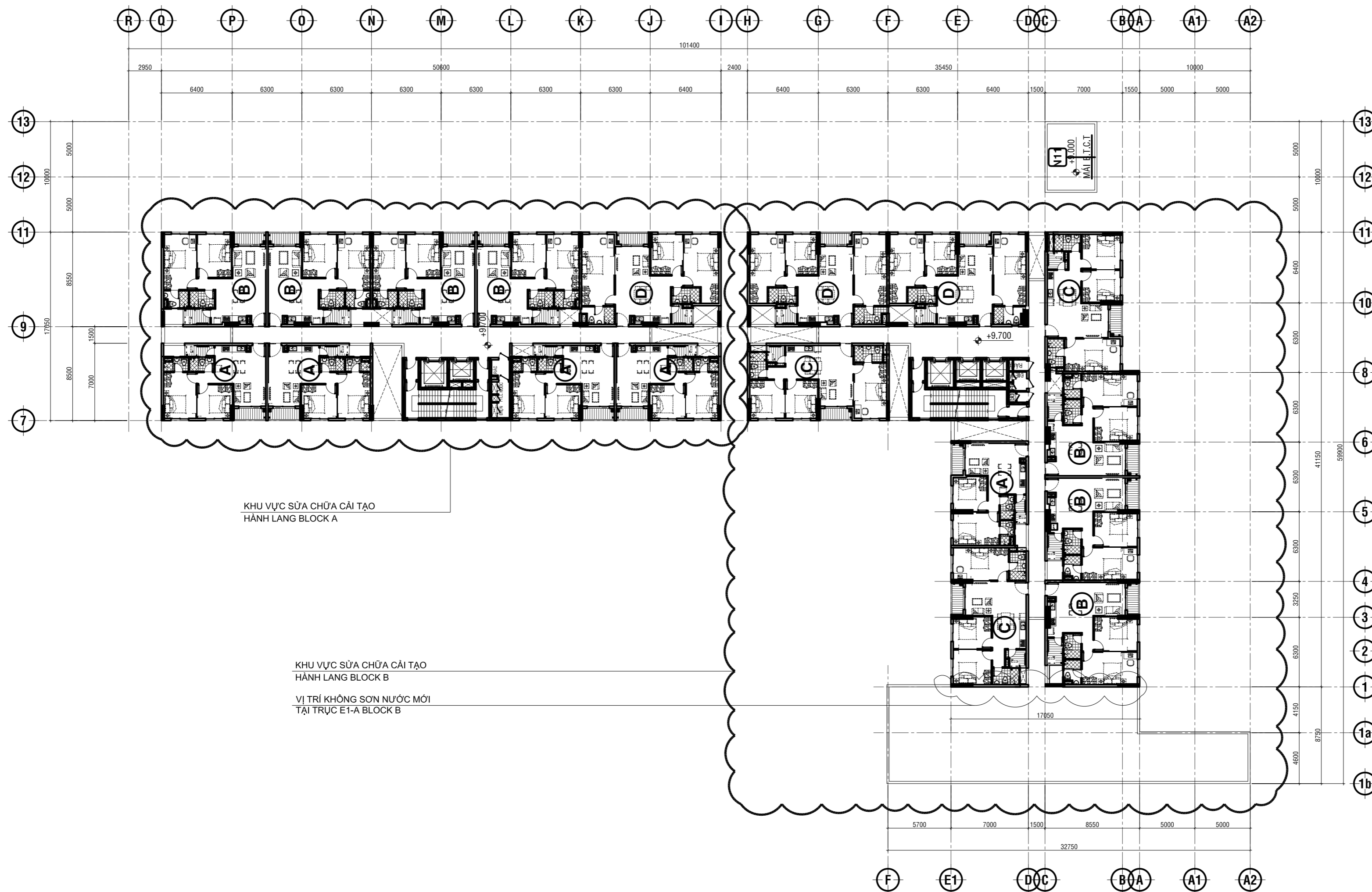

MẶT BẰNG CẢI TẠO SỬA CHỮA LẦU 02 - TL:1/400

SỐ TT	NGÀY HIỆU CHỈNH

CHỦ ĐẦU TƯ :

ĐƠN VỊ TƯ VẤN :



C. TY CỔ PHẦN ĐẦU TƯ - XÂY DỰNG
BẠCH HẠC
 384/3 NAM KỶ KHÔI NGHĨA - P. XUÂN HOÀ - TP. HCM
 TEL : 08-8481358 FAX : 08-8483982

GIÁM ĐỐC :	
HUYỀN NGỌC SÂM	
QUẢN LÝ KỸ THUẬT	
KTS .NGUYỄN THANH ĐẠM	<i>[Signature]</i>
CHỦ TRÌ THIẾT KẾ:	
KTS .NGUYỄN THANH ĐẠM	<i>[Signature]</i>
THIẾT KẾ:	
KTS .HỒ ANH THANH	<i>[Signature]</i>

TÊN CÔNG TRÌNH :

SỬA CHỮA PHẦN SỞ HỮU CHUNG,
 CHUNG CƯ R6 (KHU 3), KHU TÁI ĐỊNH CƯ 38.4HA,
 PHƯỜNG AN KHÁNH, THÀNH PHỐ HỒ CHÍ MINH

ĐC: CHUNG CƯ R6 (KHU 3), KHU TÁI ĐỊNH CƯ 38.4HA,
 PHƯỜNG AN KHÁNH, TP. HỒ CHÍ MINH

TÊN BẢN VẼ :

**MẶT BẰNG HIỆN TRẠNG
 LẦU 2**

NGÀY HT	04/2026	BẢN VẼ SỐ :
GIẢI ĐOẠN	HT	HT-CT 07/33

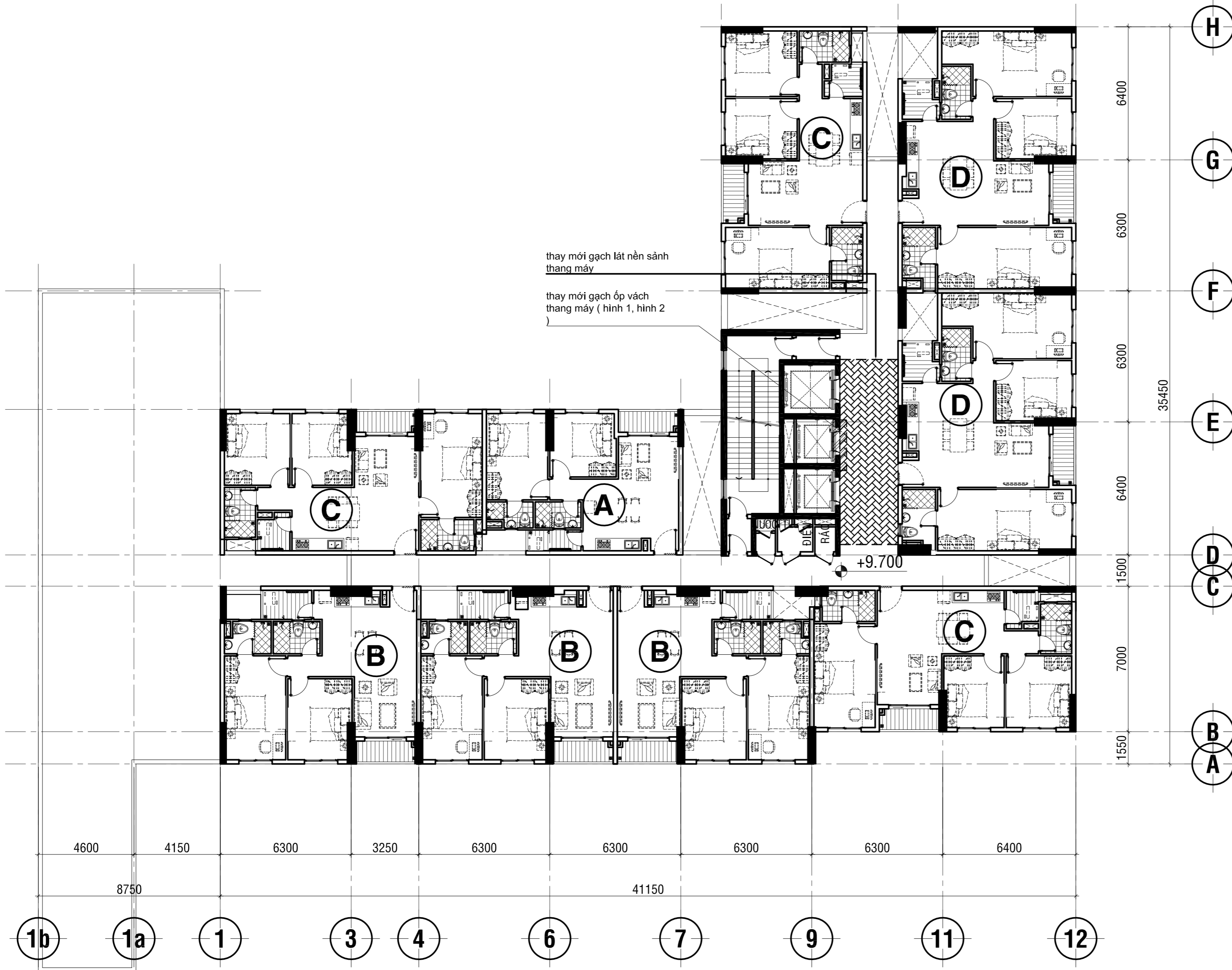

HÌNH 1



HÌNH 2



MẶT BẰNG CẢI TẠO SỬA CHỮA LẦU 02 BLOCK B - TL:1/250

KÝ HIỆU:

	PHẦN TRẦN HƯ HỒNG
	PHẦN GẠCH ỐP TƯỜNG HƯ HỒNG
	PHẦN GẠCH LÁT SÀN HƯ HỒNG (KT 700x700)

LẦU 02 block B	GHI CHÚ HIỆN TRẠNG
1	Hành lang bị bám bẩn do thời gian dài không sử dụng, cần vệ sinh làm sạch.
2	Ghi nhận 25 viên gạch lát nền (700x700 mm) bị bộp – đề xuất thay thế
3	Ghi nhận 6 viên gạch ốp tường (800x800 mm) bị bong tróc, rơi mảng (hình 2) – đề xuất thay thế

LẦU 02 block B	NỘI DUNG SỬA CHỮA
1	VỆ SINH TOÀN BỘ HÀNH LANG
2	Thay mới 25 viên gạch nền (700x700mm)
3	Thay mới 6 viên gạch ốp tường (800x800mm)

GHI CHÚ KT GẠCH

VỊ TRÍ	KÍCH THƯỚC	GHI CHÚ
HÀNH LANG (ỐP TƯỜNG)	800x800	BÓNG KÍNH
THANG MÁY (ỐP TƯỜNG)	800x800	BÓNG KÍNH
GẠCH NỀN HÀNH LANG	700x700	BÓNG KÍNH

SỐ TT	NGÀY HIỆU CHỈNH

CHỦ ĐẦU TƯ :

ĐƠN VỊ TƯ VẤN :



C. TY CỔ PHẦN ĐẦU TƯ - XÂY DỰNG
BẠCH HẠC
384/3 NAM KỶ KHÔI NGHĨA - P. XUÂN HOÀ - TP. HCM
TEL : 08-8481358 FAX : 08-8483982

GIÁM ĐỐC :
HUYỀN NGỌC SÂM
QUẢN LÝ KỸ THUẬT
KTS .NGUYỄN THANH ĐẠM
CHỦ TRÌ THIẾT KẾ:
KTS .NGUYỄN THANH ĐẠM
THIẾT KẾ:
KTS .HỒ ANH THANH

TÊN CÔNG TRÌNH :
SỬA CHỮA PHẦN SỞ HỮU CHUNG,
CHUNG CƯ R6 (KHU 3), KHU TÁI ĐỊNH CƯ 38.4HA, PHƯỜNG AN KHÁNH,
THÀNH PHỐ HỒ CHÍ MINH

ĐC: CHUNG CƯ R6 (KHU 3), KHU TÁI ĐỊNH CƯ 38.4HA,
PHƯỜNG AN KHÁNH, TP. HỒ CHÍ MINH

TÊN BẢN VẼ :
MẶT BẰNG CẢI TẠO SỬA CHỮA LẦU 2 BLOCK B

NGÀY HT	04/2026	BẢN VẼ SỐ :
GIẢI ĐOẠN	HT	HT-CT 08 /33

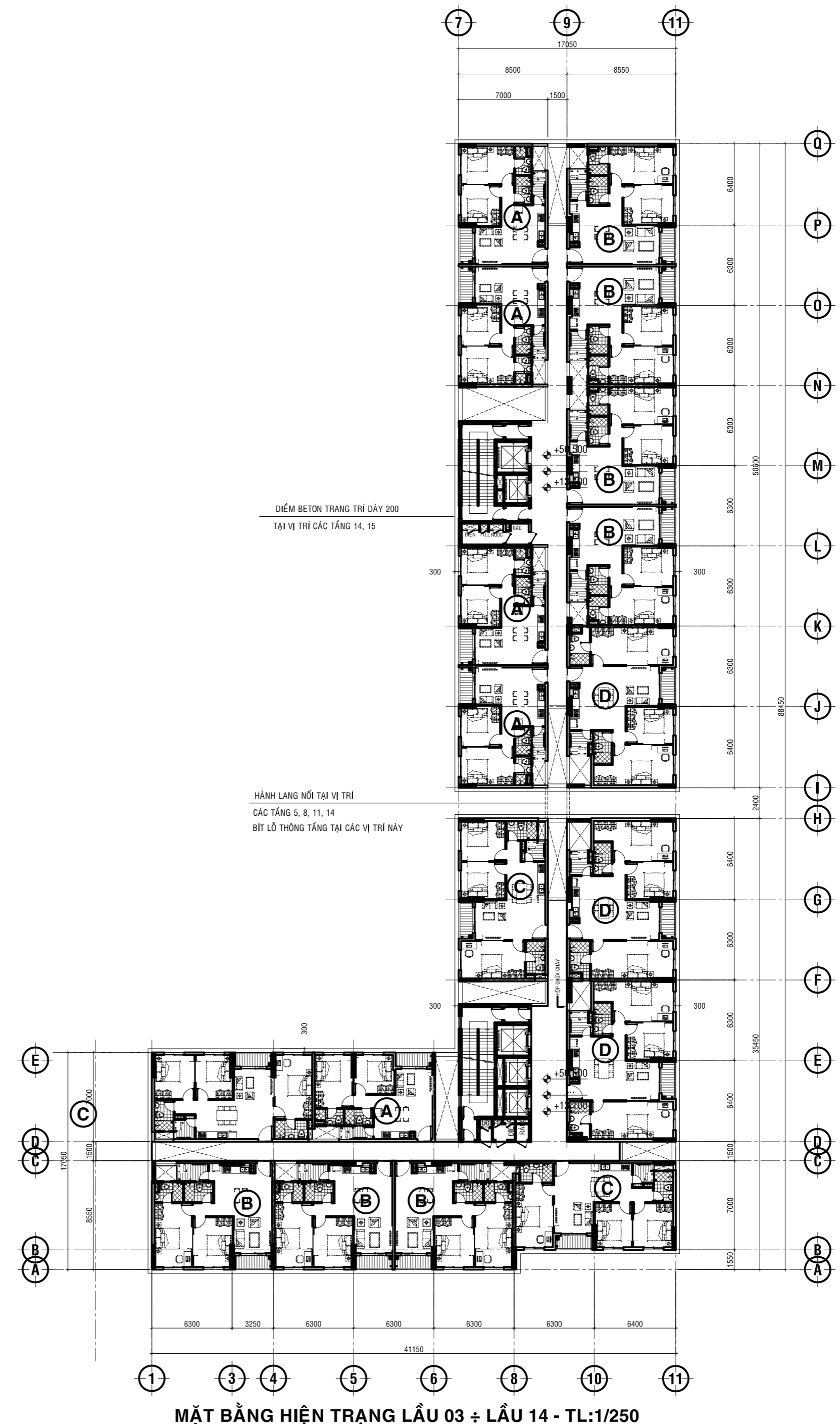
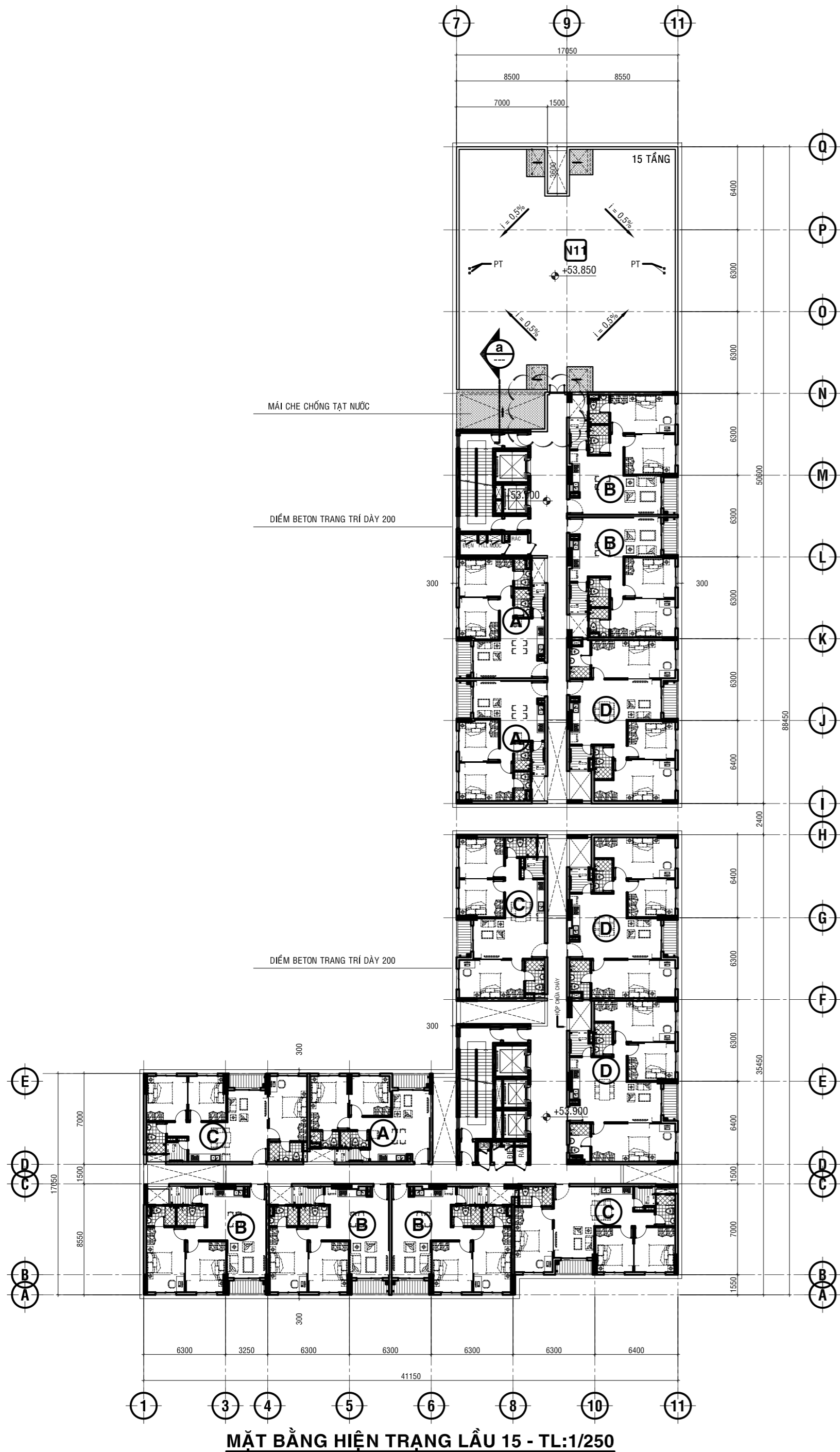

SỐ TT	NGÀY HIỆU CHỈNH

CHỦ ĐẦU TƯ :

ĐƠN VỊ TƯ VẤN :

BACH HAC
CONSTRUCTION INVESTMENT ADMINISTRATION CO., LTD
TCVN ISO 9001:2008/ ISO 9001:2008

C.TY CỔ PHẦN ĐẦU TƯ - XÂY DỰNG BẠCH HẠC
 384/3 NAM KỶ KHÔI NGHĨA - P. XUÂN HOÀ - TP. HCM
 TEL : 08-8481358 FAX : 08-8483982

GIÁM ĐỐC :	
HUYỀN NGỌC SÂM	
QUẢN LÝ KỸ THUẬT	
KTS. NGUYỄN THANH ĐẠM	<i>[Signature]</i>
CHỦ TRÌ THIẾT KẾ:	
KTS. NGUYỄN THANH ĐẠM	<i>[Signature]</i>
THIẾT KẾ:	
KTS. HỒ ANH THANH	<i>[Signature]</i>

TÊN CÔNG TRÌNH :

SỬA CHỮA PHẦN SỞ HỮU CHUNG, CHUNG CƯ R6 (KHU 3), KHU TÁI ĐỊNH CƯ 38.4HA, PHƯỜNG AN KHÁNH, TP. HỒ CHÍ MINH

ĐC: CHUNG CƯ R6 (KHU 3), KHU TÁI ĐỊNH CƯ 38.4HA, PHƯỜNG AN KHÁNH, TP. HỒ CHÍ MINH

TÊN BẢN VẼ :

MẶT BẰNG HIỆN TRẠNG LẦU 03- LẦU 15

NGÀY HT	04/2026	BẢN VẼ SỐ :
GIẢI ĐOẠN	HT	HT-CT 09/33

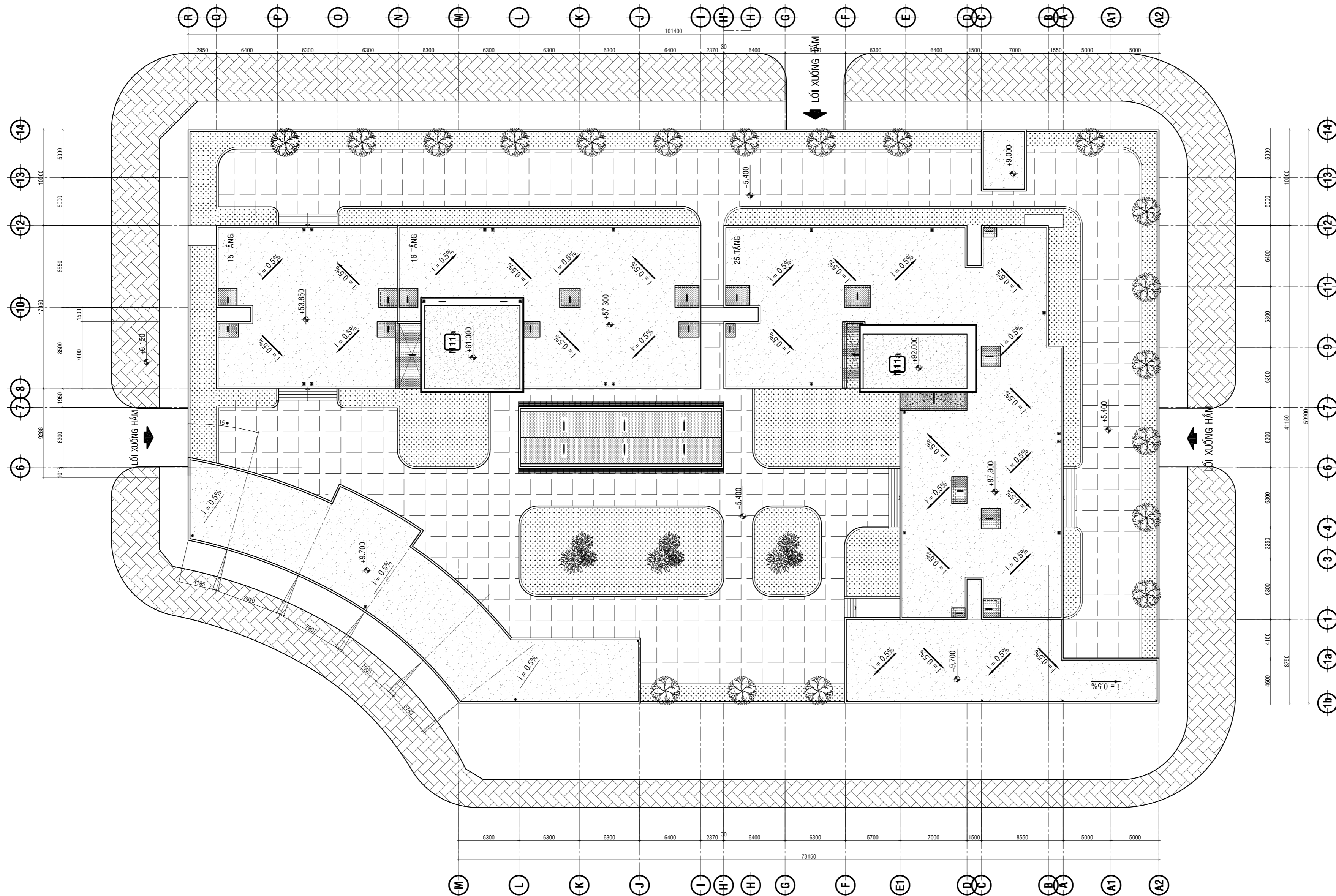

MẶT BẰNG MÁI TỔNG THỂ - TL:1/250

TẦNG MÁI	GHI CHÚ HIỆN TRẠNG
1	Mái công trình có hiện tượng nứt, ứ đọng nước gây thấm dột, đề xuất chống thấm toàn bộ (block A : 800m2), (block B: 986m2)

TẦNG MÁI	NỘI DUNG SỬA CHỮA
1	Chống thấm toàn bộ mái công trình block A,B: 1786m2

SỐ TT	NGÀY HIỆU CHỈNH

CHỦ ĐẦU TƯ :

ĐƠN VỊ TƯ VẤN :

BACH HAC
CONSTRUCTION INVESTMENT CONSULTING CO., LTD
TCVN ISO 9001: 2008/ ISO 9001: 2008

C. TY CỔ PHẦN ĐẦU TƯ - XÂY DỰNG
BẠCH HẠC
 384/3 NAM KỶ KHÔI NGHĨA - P. XUÂN HOÀ - TP. HCM
 TEL : 08-8481358 FAX : 08-8483982

GIÁM ĐỐC :
 HUỖNH NGỌC SÂM

QUẢN LÝ KỸ THUẬT
 KTS .NGUYỄN THANH ĐẠM *[Signature]*

CHỦ TRÌ THIẾT KẾ:
 KTS .NGUYỄN THANH ĐẠM *[Signature]*

THIẾT KẾ:
 KTS .HỒ ANH THANH *[Signature]*

TÊN CÔNG TRÌNH :

SỬA CHỮA PHẦN SỞ HỮU CHUNG,
 CHUNG CƯ R6 (KHU 3), KHU TÁI ĐỊNH
 CƯ 38.4HA, PHƯỜNG AN KHÁNH,
 THÀNH PHỐ HỒ CHÍ MINH

ĐC: CHUNG CƯ R6 (KHU 3), KHU TÁI ĐỊNH CƯ 38.4HA,
 PHƯỜNG AN KHÁNH, TP. HỒ CHÍ MINH

TÊN BẢN VẼ :

MẶT BẰNG MÁI TỔNG THỂ

NGÀY HT	04/2026	BẢN VẼ SỐ :
GIAI ĐOẠN	HT	HT-CT10 /33

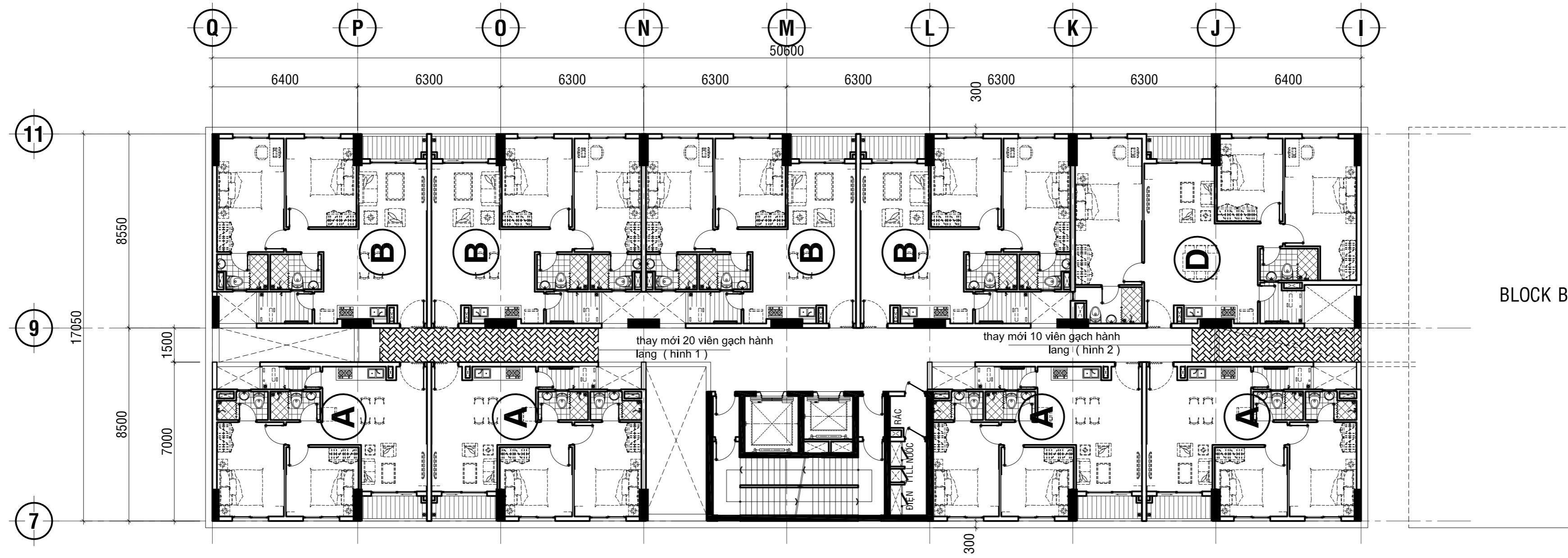

LẦU 05	GHI CHÚ HIỆN TRẠNG
1	Hành lang bị bám bẩn do thời gian dài không sử dụng, cần vệ sinh làm sạch.
2	Ghi nhận 30 viên gạch lát nền (700x700 mm) bị bộp, nứt – đề xuất thay thế

LẦU 05	NỘI DUNG SỬA CHỮA
1	Vệ sinh toàn bộ hành lang lầu 5 block A
2	Thay mới 30 viên gạch nền hành lang (700x700mm)

GHI CHÚ KT GẠCH		
VỊ TRÍ	KÍCH THƯỚC	GHI CHÚ
HÀNH LANG (ÓP TƯỜNG)	800x800	BÓNG KÍNH
THANG MÁY (ÓP TƯỜNG)	800x800	BÓNG KÍNH
GẠCH NỀN HÀNH LANG	700x700	BÓNG KÍNH

KÝ HIỆU:

- PHẦN TRẦN HƯ HỒNG
- PHẦN GẠCH ÓP TƯỜNG HƯ HỒNG
- PHẦN GẠCH LÁT SÀN HƯ HỒNG (KT 700x700)

MẶT BẰNG CẢI TẠO LẦU 05 BLOCK A - TL:1/250

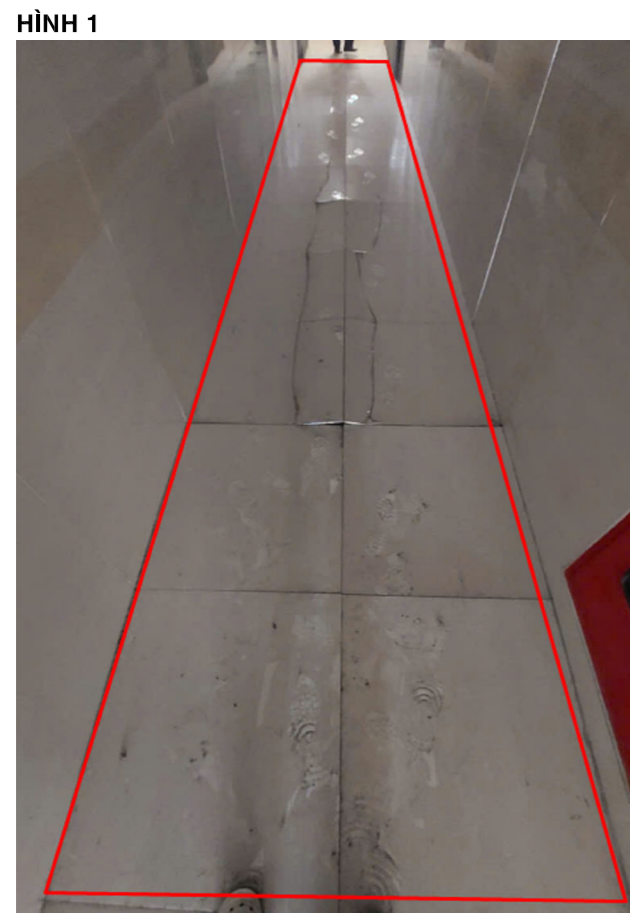

A2		
SỐ TT	NGÀY HIỆU CHÍNH	
BLOCK B		
CHỦ ĐẦU TƯ :		
ĐƠN VỊ TƯ VẤN :		
 BACH HAC <small>CONSTRUCTION INVESTMENT ADMINISTRATION CO., LTD</small> <small>TCVN ISO 9001:2008 / ISO 9001:2008</small>		
C. TY CỔ PHẦN ĐẦU TƯ - XÂY DỰNG BẠCH HẠC <small>384/3 NAM KỶ KHÔI NGHĨA - P. XUÂN HOÀ - TP. HCM</small> <small>TEL : 08-8481358 FAX : 08-8483982</small>		
GIÁM ĐỐC :		
HUYỀN NGỌC SÂM		
QUẢN LÝ KỸ THUẬT		
KTS .NGUYỄN THANH ĐẠM		
CHỦ TRÌ THIẾT KẾ:		
KTS .NGUYỄN THANH ĐẠM		
THIẾT KẾ:		
KTS .HỒ ANH THANH		
TÊN CÔNG TRÌNH :		
SỬA CHỮA PHẦN SỞ HỮU CHUNG, CHUNG CƯ R6 (KHU 3), KHU TÁI ĐỊNH CƯ 38.4HA, PHƯỜNG AN KHÁNH, THÀNH PHỐ HỒ CHÍ MINH		
<small>ĐC: CHUNG CƯ R6 (KHU 3), KHU TÁI ĐỊNH CƯ 38.4HA, PHƯỜNG AN KHÁNH, TP. HỒ CHÍ MINH</small>		
TÊN BẢN VẼ :		
MẶT BẰNG CẢI TẠO LẦU 5 BLOCK A		
NGÀY HT	04/2026	BẢN VẼ SỐ :
GIẢI ĐOẠN	HT	HT-CT 11 /33

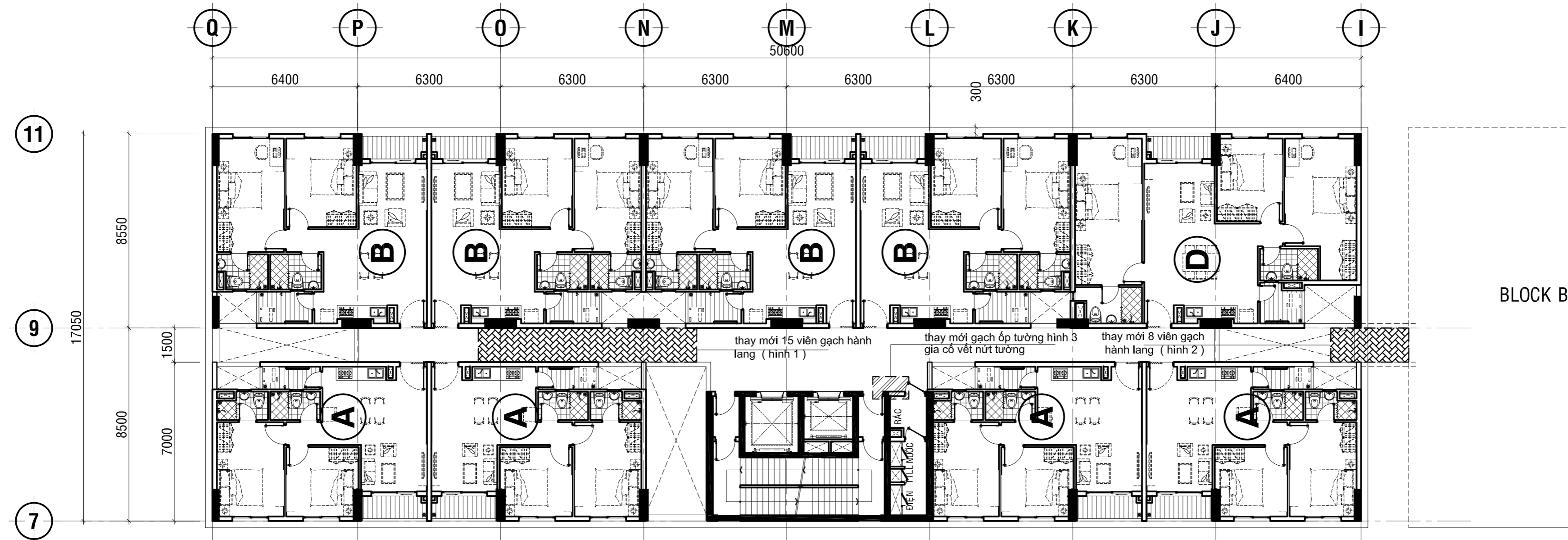

LẦU 06	GHI CHÚ HIỆN TRẠNG
1	Hành lang bị bám bẩn do thời gian dài không sử dụng, cần vệ sinh làm sạch.
2	Ghi nhận 23 viên gạch lát nền (700x700 mm) bị bộp, nứt – đề xuất thay thế
3	Ghi nhận 1 viên gạch ốp tường (800x800 mm) bị nứt – đề xuất thay thế và gia cố lại vết nứt (hình 3)

LẦU 05	NỘI DUNG SỬA CHỮA
1	Vệ sinh toàn bộ hành lang
2	Thay mới 23 viên gạch nền hành lang (700x700mm)
3	Thay mới 1 viên gạch ốp tường (800x800) + gia cố vết nứt tường

VỊ TRÍ	KÍCH THƯỚC	GHI CHÚ
HÀNH LANG (ỐP TƯỜNG)	800x800	BÓNG KÍNH
THANG MÁY (ỐP TƯỜNG)	800x800	BÓNG KÍNH
GẠCH NỀN HÀNH LANG	700x700	BÓNG KÍNH

KÝ HIỆU:

- PHÂN TRẦN HƯ' HỒNG
- PHÂN GẠCH ỐP TƯỜNG HƯ' HỒNG
- PHÂN GẠCH LÁT SÀN HƯ' HỒNG (KT 700x700)

MẶT BẰNG CẢI TẠO LẦU 06 BLOCK A - TL:1/250



A2		
SỐ TT	NGÀY HIỆU CHÍNH	
BLOCK B		
CHỦ ĐẦU TƯ :		
ĐƠN VỊ TƯ VẤN :		
<p>BACH HAC CONSTRUCTION INVESTMENT ADMINISTRATION CO., LTD. TCVN ISO 9001:2008/ ISO 9001:2008</p>		
<p>C.TY CỔ PHẦN ĐẦU TƯ - XÂY DỰNG BẠCH HẠC 384/3 NAM KỶ KHÔI NGHĨA - P.XUÂN HOÀ - TP.HCM TEL : 08-8481358 FAX : 08-8483982</p>		
GIÁM ĐỐC :		
HUYỀN NGỌC SÂM		
QUẢN LÝ KỸ THUẬT		
KTS .NGUYỄN THANH ĐẠM		
CHỦ TRÌ THIẾT KẾ:		
KTS .NGUYỄN THANH ĐẠM		
THIẾT KẾ:		
KTS .HỒ ANH THANH		
TÊN CÔNG TRÌNH :		
<p>SỬA CHỮA PHẦN SỞ HỮU CHUNG, CHUNG CƯ R6 (KHU 3), KHU TÁI ĐỊNH CƯ 38.4HA, PHƯỜNG AN KHÁNH, THÀNH PHỐ HỒ CHÍ MINH</p>		
ĐC: CHUNG CƯ R6 (KHU 3), KHU TÁI ĐỊNH CƯ 38.4HA, PHƯỜNG AN KHÁNH, TP. HỒ CHÍ MINH		
TÊN BẢN VẼ :		
<p>MẶT BẰNG CẢI TẠO LẦU 6 BLOCK A</p>		
NGÀY HT	04/2026	BẢN VẼ SỐ :
GIẢI ĐOẠN	HT	HT-CT 12/33

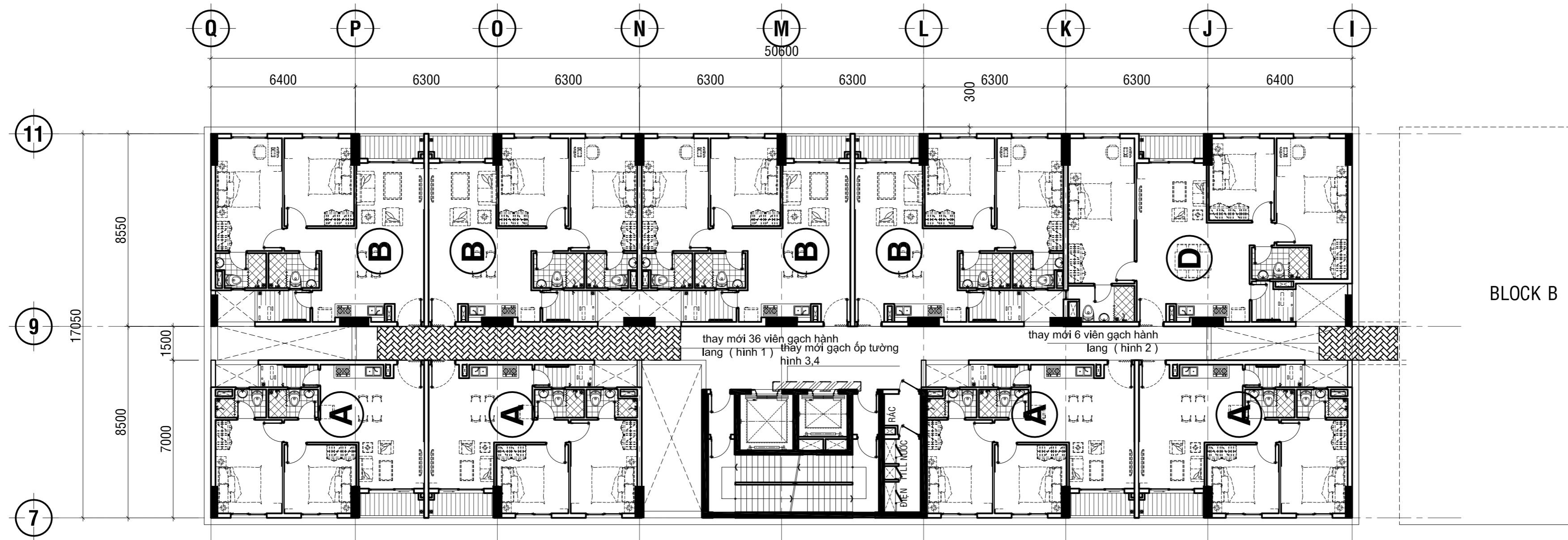

LẦU 07	GHI CHÚ HIỆN TRẠNG
1	Hành lang bị bám bẩn do thời gian dài không sử dụng, cần vệ sinh làm sạch.
2	Ghi nhận 42 viên gạch lát nền (700x700 mm) bị bộp, nứt – đề xuất thay thế
3	Ghi nhận 3 viên gạch ốp tường (800x800 mm) bị bong tróc (hình 3,4) – đề xuất thay thế

LẦU 05	NỘI DUNG SỬA CHỮA
1	Vệ sinh toàn bộ hành lang
2	Thay mới 42 viên gạch nền hành lang (700x700mm)
3	Thay mới 3 viên gạch ốp tường (800x800)

GHI CHÚ KT GẠCH		
VỊ TRÍ	KÍCH THƯỚC	GHI CHÚ
HÀNH LANG (ỐP TƯỜNG)	800x800	BÔNG KÍNH
THANG MÁY (ỐP TƯỜNG)	800x800	BÔNG KÍNH
GẠCH NỀN HÀNH LANG	700x700	BÔNG KÍNH

KÝ HIỆU:

- PHẦN TRẦN HƯ HỒNG
- PHẦN GẠCH ỐP TƯỜNG HƯ HỒNG
- PHẦN GẠCH LÁT SÀN HƯ HỒNG (KT 700x700)

MẶT BẰNG CẢI TẠO LẦU 7 BLOCK A - TL:1/250

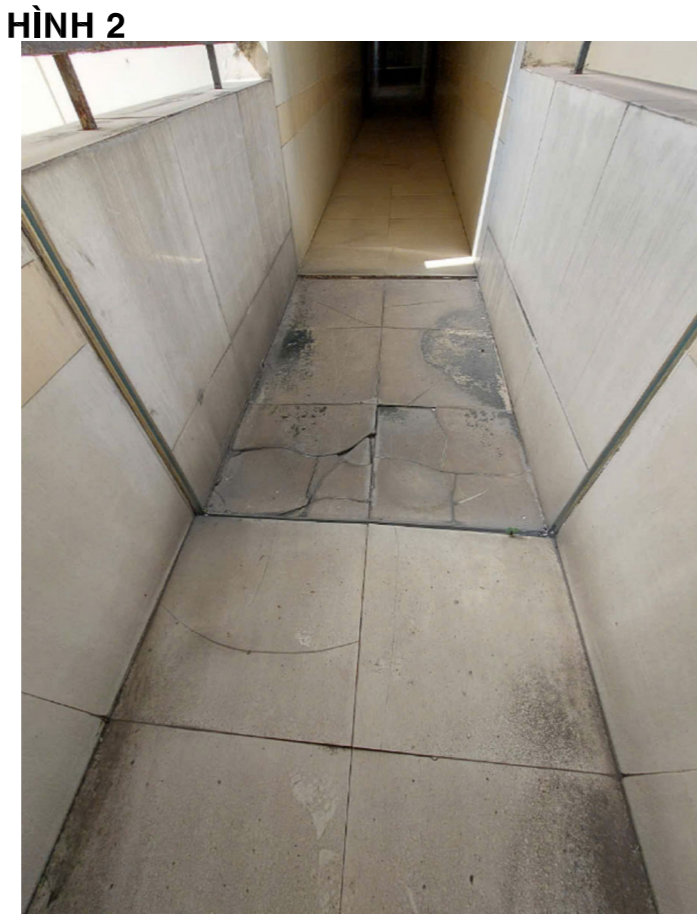

A2		
SỐ TT	NGÀY HIỆU CHỈNH	
BLOCK B		
CHỦ ĐẦU TƯ :		
ĐƠN VỊ TƯ VẤN :		
<p>BACH HAC CONSTRUCTION INVESTMENT ADMINISTRATION CO., LTD. TCVN ISO 9001:2008/ ISO 9001:2008</p>		
<p>C. TY CỔ PHẦN ĐẦU TƯ - XÂY DỰNG</p> <p>BACH HAC</p> <p>384/3 NAM KỶ KHÔI NGHĨA - P. XUÂN HOÀ - TP. HCM TEL : 08-8481358 FAX : 08-8483982</p>		
GIÁM ĐỐC :		
HUYỀN NGỌC SÂM		
QUẢN LÝ KỸ THUẬT		
KTS .NGUYỄN THANH ĐẠM		
CHỦ TRÌ THIẾT KẾ:		
KTS .NGUYỄN THANH ĐẠM		
THIẾT KẾ:		
KTS .HỒ ANH THANH		
TÊN CÔNG TRÌNH :		
<p>SỬA CHỮA PHẦN SỞ HỮU CHUNG, CHUNG CƯ R6 (KHU 3), KHU TÁI ĐỊNH CƯ 38.4HA, PHƯỜNG AN KHÁNH, THÀNH PHỐ HỒ CHÍ MINH</p>		
ĐC: CHUNG CƯ R6 (KHU 3), KHU TÁI ĐỊNH CƯ 38.4HA, PHƯỜNG AN KHÁNH, TP. HỒ CHÍ MINH		
TÊN BẢN VẼ :		
<p>MẶT BẰNG CẢI TẠO LẦU 7 BLOCK A</p>		
NGÀY HT	04/2026	BẢN VẼ SỐ :
GIẢI ĐOẠN	HT	HT-CT 13/33

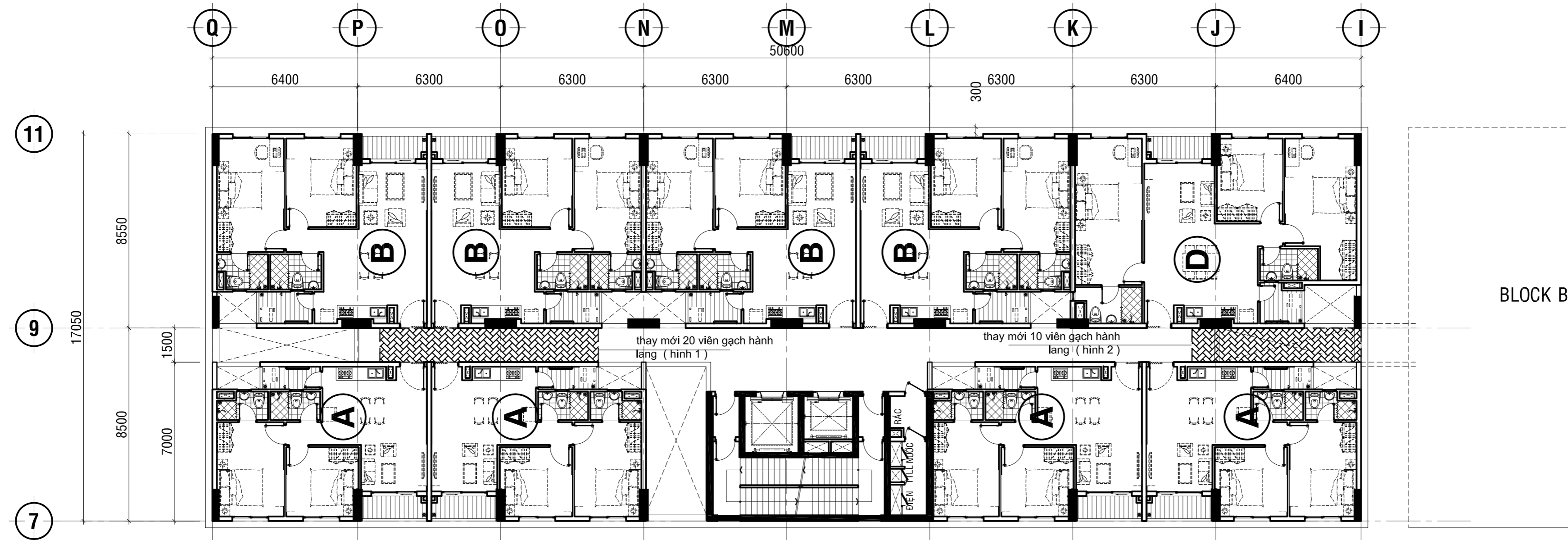

LẦU 07	GHI CHÚ HIỆN TRẠNG
1	Hành lang bị bám bẩn do thời gian dài không sử dụng, cần vệ sinh làm sạch.
2	Ghi nhận 30 viên gạch lát nền (700x700 mm) bị bộp, nứt – đề xuất thay thế
3	Ghi nhận 6 viên gạch ốp tường (800x800 mm) bị bong tróc, rơi mảng (hình 2) – đề xuất thay thế

LẦU 05	NỘI DUNG SỬA CHỮA
1	Vệ sinh toàn bộ hành lang
2	Thay mới 30 viên gạch nền hành lang (700x700mm)
3	Thay mới 6 viên gạch ốp tường hành lang (800x800mm)

GHI CHÚ KT GẠCH		
VỊ TRÍ	KÍCH THƯỚC	GHI CHÚ
HÀNH LANG (ỐP TƯỜNG)	800x800	BÔNG KÍNH
THANG MÁY (ỐP TƯỜNG)	800x800	BÔNG KÍNH
GẠCH NỀN HÀNH LANG	700x700	BÔNG KÍNH

KÝ HIỆU:

- PHẦN TRẦN HƯ HỒNG
- PHẦN GẠCH ỐP TƯỜNG HƯ HỒNG
- PHẦN GẠCH LÁT SÀN HƯ HỒNG (KT 700x700)

MẶT BẰNG CẢI TẠO LẦU 08 BLOCK A - TL:1/250



SỐ TT	NGÀY HIỆU CHÍNH

CHỦ ĐẦU TƯ :

ĐƠN VỊ TƯ VẤN :

BACH HAC
CONSTRUCTION INVESTMENT ADMINISTRATION CO., LTD
TCVN ISO 9001:2008/ ISO 9001:2008

C.TY CỔ PHẦN ĐẦU TƯ - XÂY DỰNG BẠCH HẠC
 384/3 NAM KỶ KHÔI NGHĨA - P. XUÂN HOÀ - TP. HCM
 TEL : 08-8481358 FAX : 08-8483982

GIÁM ĐỐC :	
HUYỀN NGỌC SÂM	
QUẢN LÝ KỸ THUẬT	
KTS .NGUYỄN THANH ĐẠM	
CHỦ TRÌ THIẾT KẾ:	
KTS .NGUYỄN THANH ĐẠM	
THIẾT KẾ:	
KTS .HỒ ANH THANH	

TÊN CÔNG TRÌNH :

SỬA CHỮA PHẦN SỞ HỮU CHUNG, CHUNG CƯ R6 (KHU 3), KHU TÁI ĐỊNH CƯ 38.4HA, PHƯỜNG AN KHÁNH, THÀNH PHỐ HỒ CHÍ MINH

ĐC: CHUNG CƯ R6 (KHU 3), KHU TÁI ĐỊNH CƯ 38.4HA, PHƯỜNG AN KHÁNH, TP. HỒ CHÍ MINH

TÊN BẢN VẼ :

MẶT BẰNG CẢI TẠO LẦU 8 BLOCK A

NGÀY HT	04/2026	BẢN VẼ SỐ :
GIẢI ĐOẠN	HT	HT-CT 14/33

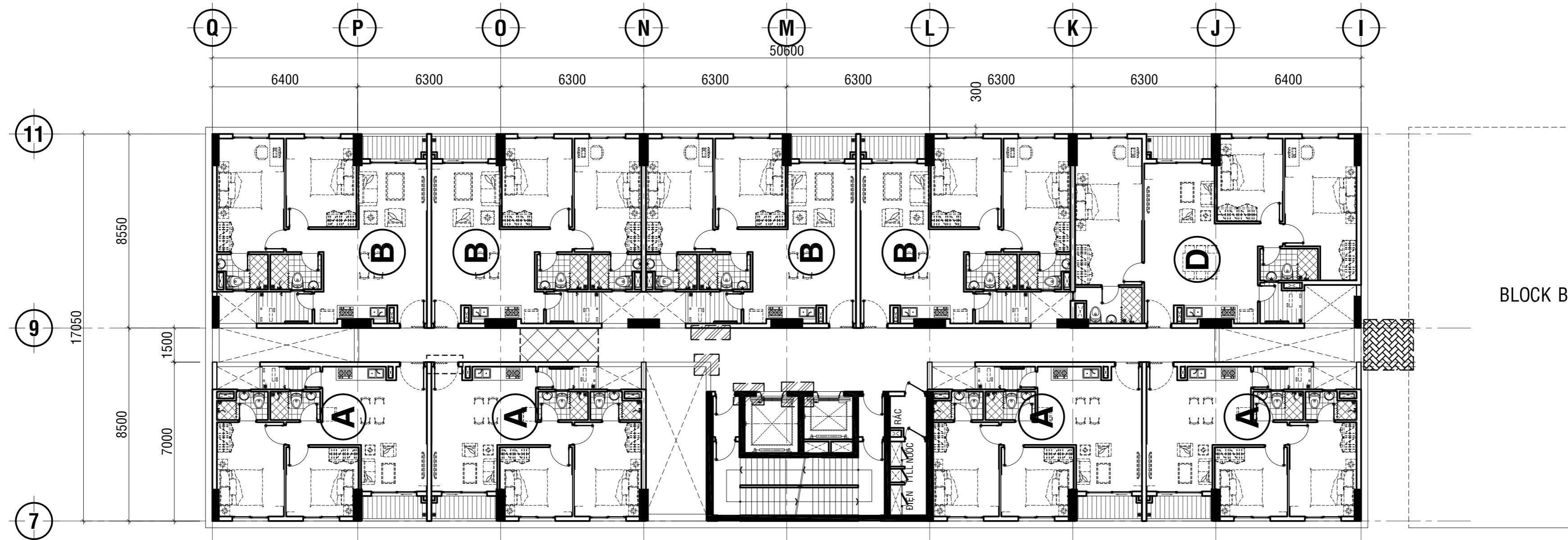

LẦU 09-10-11	GHI CHÚ HIỆN TRẠNG
1	Hành lang bị bám bẩn do thời gian dài không sử dụng, cần vệ sinh làm sạch.
2	Ghi nhận 3 viên gạch ốp tường (800x800 mm) LẦU 09 bị bông tróc, rơi mảng (hình 9,2,3) – đề xuất thay thế
3	Ghi nhận 4 tấm trần thạch cao bị mất lầu 09 (hình 5) – đề xuất thay thế
4	Ghi nhận cửa sắt kéo phòng 901 bị hư hỏng – đề xuất thay thế
5	Ghi nhận 6 viên gạch ốp tường thang máy lầu 10 bị bông tróc, rơi mảng (hình 7,8) – đề xuất thay thế
6	Ghi nhận 6 viên gạch lát nền nối giữa 2 block A,B (700x700 mm) bị bể nứt (lầu 10) – đề xuất thay thế
7	Ghi nhận 12 viên gạch lát nền hành lang (700x700 mm) bị bộp lầu 11 – đề xuất thay thế

LẦU 05	NỘI DUNG SỬA CHỮA
1	Vệ sinh toàn bộ hành lang
2	Thay mới 3 viên gạch ốp tường (800x800mm) lầu 9
3	Thay mới 4 tấm trần thạch cao (600x600mm) lầu 9
4	Thay mới cửa sắt kéo P.901
5	Thay mới 6 viên gạch ốp tường (800x800mm) lầu 10
6	Thay mới 6 viên gạch nền nối giữa 2 block A,B (700x700mm) (lầu 10)
7	Thay mới 12 viên gạch nền hành lang (700x700mm) (lầu 11)

GHI CHÚ KT GẠCH		
VỊ TRÍ	KÍCH THƯỚC	GHI CHÚ
HÀNH LANG (ỐP TƯỜNG)	800x800	BÔNG KÍNH
THANG MÁY (ỐP TƯỜNG)	800x800	BÔNG KÍNH
GẠCH NỀN HÀNH LANG	700x700	BÔNG KÍNH

KÝ HIỆU:

- PHẦN TRẦN HƯ HỎNG
- PHẦN GẠCH ỐP TƯỜNG HƯ HỎNG
- PHẦN GẠCH LÁT SÀN HƯ HỎNG (KT 700x700)

MẶT BẰNG CẢI TẠO LẦU 09-10-11 BLOCK A - TL:1/250

HÌNH 1



HÌNH 2



HÌNH 3



HÌNH 4

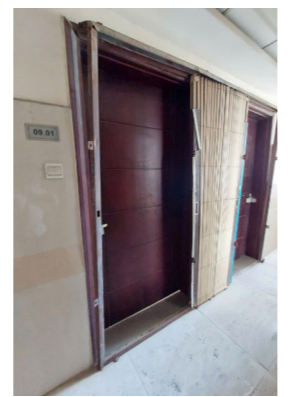

HÌNH 5



HÌNH 6



HÌNH 7



HÌNH 8



HÌNH 9

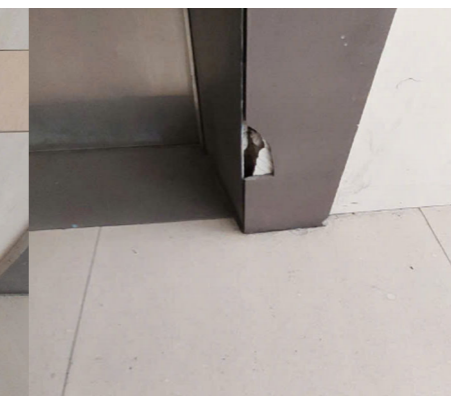

A2		
SỐ TT	NGÀY HIỆU CHÍNH	
BLOCK B		
CHỦ ĐẦU TƯ :		
ĐƠN VỊ TƯ VẤN :		
<p>BACH HAC CONSTRUCTION INVESTMENT JOINT STOCK CO. TCVN ISO 9001:2008/ ISO 9001:2008</p>		
<p>C.TY CỔ PHẦN ĐẦU TƯ - XÂY DỰNG</p> <p>BACH HAC</p> <p>384/3 NAM KỶ KHÔI NGHĨA - P.XUÂN HOÀ - TP.HCM TEL : 08-8481358 FAX : 08-8483982</p>		
GIÁM ĐỐC :		
HUYNH NGOC SÂM		
QUẢN LÝ KỸ THUẬT		
KTS .NGUYỄN THANH ĐẠM		
CHỦ TRÌ THIẾT KẾ:		
KTS .NGUYỄN THANH ĐẠM		
THIẾT KẾ:		
KTS .HỒ ANH THANH		
TÊN CÔNG TRÌNH :		
<p>SỬA CHỮA PHẦN SỞ HỮU CHUNG, CHUNG CƯ R6 (KHU 3), KHU TÁI ĐỊNH CƯ 38.4HA, PHƯỜNG AN KHÁNH, THÀNH PHỐ HỒ CHÍ MINH</p>		
ĐC: CHUNG CƯ R6 (KHU 3), KHU TÁI ĐỊNH CƯ 38.4HA, PHƯỜNG AN KHÁNH, TP. HỒ CHÍ MINH		
TÊN BẢN VẼ :		
<p>MẶT BẰNG CẢI TẠO LẦU 9-10-11 BLOCK A</p>		
NGÀY HT	04/2026	BẢN VẼ SỐ :
GIẢI ĐOẠN	HT	HT-CT 15/33

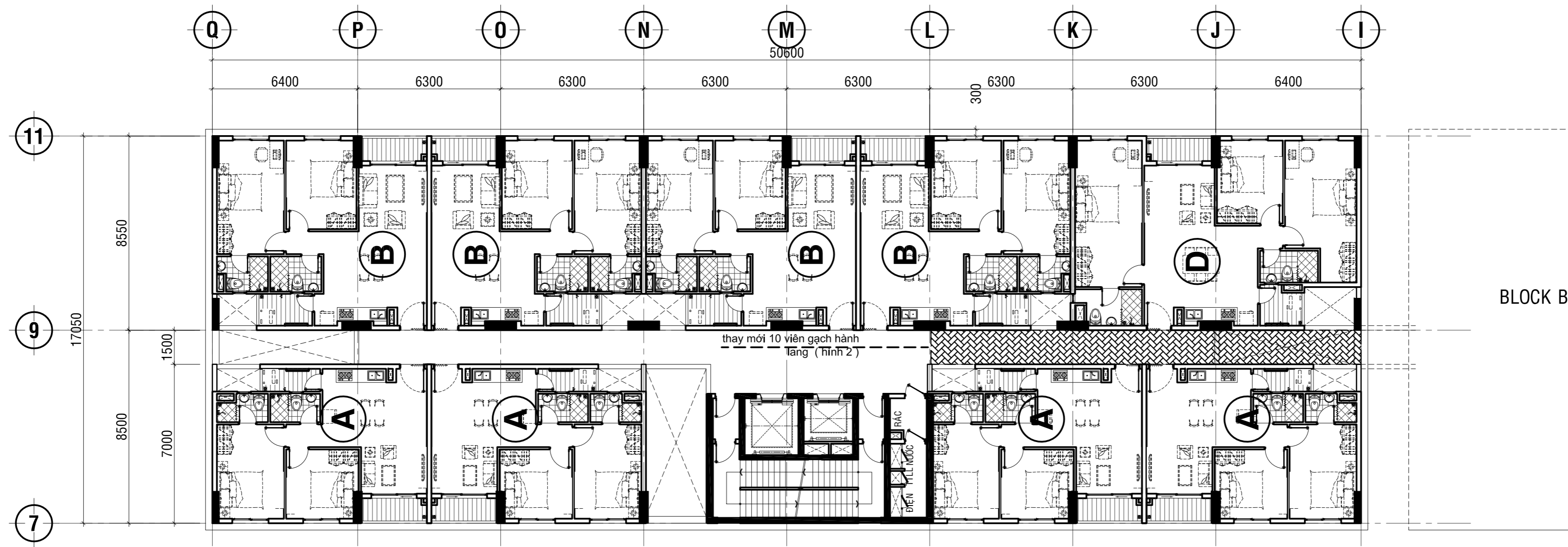

LẦU 09-10-11	GHI CHÚ HIỆN TRẠNG
1	Hành lang bị bám bẩn do thời gian dài không sử dụng, cần vệ sinh làm sạch.
2	Ghi nhận 45 viên gạch lát nền nổi sần thang máy và hành lang (700x700 mm) bị bể, nứt (lầu 12) (hình 1) – đề xuất thay thế
3	Ghi nhận 60 viên gạch lát nền hành lang (700x700 mm) bị bộp (lầu 13) – đề xuất thay thế
4	Ghi nhận 6 viên gạch ốp tường thang máy (800x800) lầu 13 bị bong tróc, rơi mảng (hình 3,5) – đề xuất thay thế
5	Ghi nhận 11 viên gạch ốp tường thang máy (800x800) lầu 14 bị bong tróc, rơi mảng (hình 7,8,9) – đề xuất thay thế

LẦU 09-10-11	NỘI DUNG SỬA CHỮA
1	Vệ sinh toàn bộ hành lang
2	Thay mới 45 viên gạch nền hành lang (700x700mm) (lầu 12)
3	Thay mới 60 viên gạch nền hành lang (700x700mm) (lầu 13)
4	Thay mới 6 viên gạch ốp tường (800x800mm) lầu 13
5	Thay mới 11 viên gạch ốp tường (800x800mm) lầu 14

GHI CHÚ KT GẠCH

VỊ TRÍ	KÍCH THƯỚC	GHI CHÚ
HÀNH LANG (ÓP TƯỜNG)	800x800	BÓNG KINH
THANG MÁY (ÓP TƯỜNG)	800x800	BÓNG KINH
GẠCH NỀN HÀNH LANG	700x700	BÓNG KINH

KÝ HIỆU:

- PHẦN TRẦN HƯ HỒNG
- PHẦN GẠCH ÓP TƯỜNG HƯ HỒNG
- PHẦN GẠCH LÁT SÀN HƯ HỒNG (KT 700x700)

MẶT BẰNG CẢI TẠO LẦU 12-13-14 BLOCK A - TL:1/250



A2

SỐ TT	NGÀY HIỆU CHỈNH	
BLOCK B		
CHỦ ĐẦU TƯ :		
ĐƠN VỊ TƯ VẤN :		
 BACH HAC <small>CONSTRUCTION INVESTMENT ADMINISTRATION CO., LTD</small> <small>TCVN ISO 9001:2008/ ISO 9001:2008</small>		
C. TY CỔ PHẦN ĐẦU TƯ - XÂY DỰNG BẠCH HẠC <small>384/3 NAM KỶ KHÔI NGHĨA - P. XUÂN HOÀ - TP. HCM</small> <small>TEL : 08-8481358 FAX : 08-8483982</small>		
GIÁM ĐỐC :		
HUYỀNH NGỌC SÂM		
QUẢN LÝ KỸ THUẬT		
KTS .NGUYỄN THANH ĐẠM		
CHỦ TRÌ THIẾT KẾ:		
KTS .NGUYỄN THANH ĐẠM		
THIẾT KẾ:		
KTS .HỒ ANH THANH		
TÊN CÔNG TRÌNH :		
SỬA CHỮA PHẦN SỞ HỮU CHUNG, CHUNG CƯ R6 (KHU 3), KHU TÁI ĐỊNH CƯ 38.4HA, PHƯỜNG AN KHÁNH, THÀNH PHỐ HỒ CHÍ MINH		
<small>ĐC: CHUNG CƯ R6 (KHU 3), KHU TÁI ĐỊNH CƯ 38.4HA, PHƯỜNG AN KHÁNH, TP. HỒ CHÍ MINH</small>		
TÊN BẢN VẼ :		
MẶT BẰNG CẢI TẠO LẦU 12-13-14 BLOCK A		
NGÀY HT	04/2026	BẢN VẼ SỐ :
GIẢI ĐOẠN	HT	HT-CT 16/33



HÌNH 1



HÌNH 2



HÌNH 3

HÀNH LANG NỐI TẠI VỊ TRÍ
CÁC TẦNG 5, 8, 11, 14
BÍT LỖ THÔNG TẦNG TẠI CÁC VỊ TRÍ NÀY

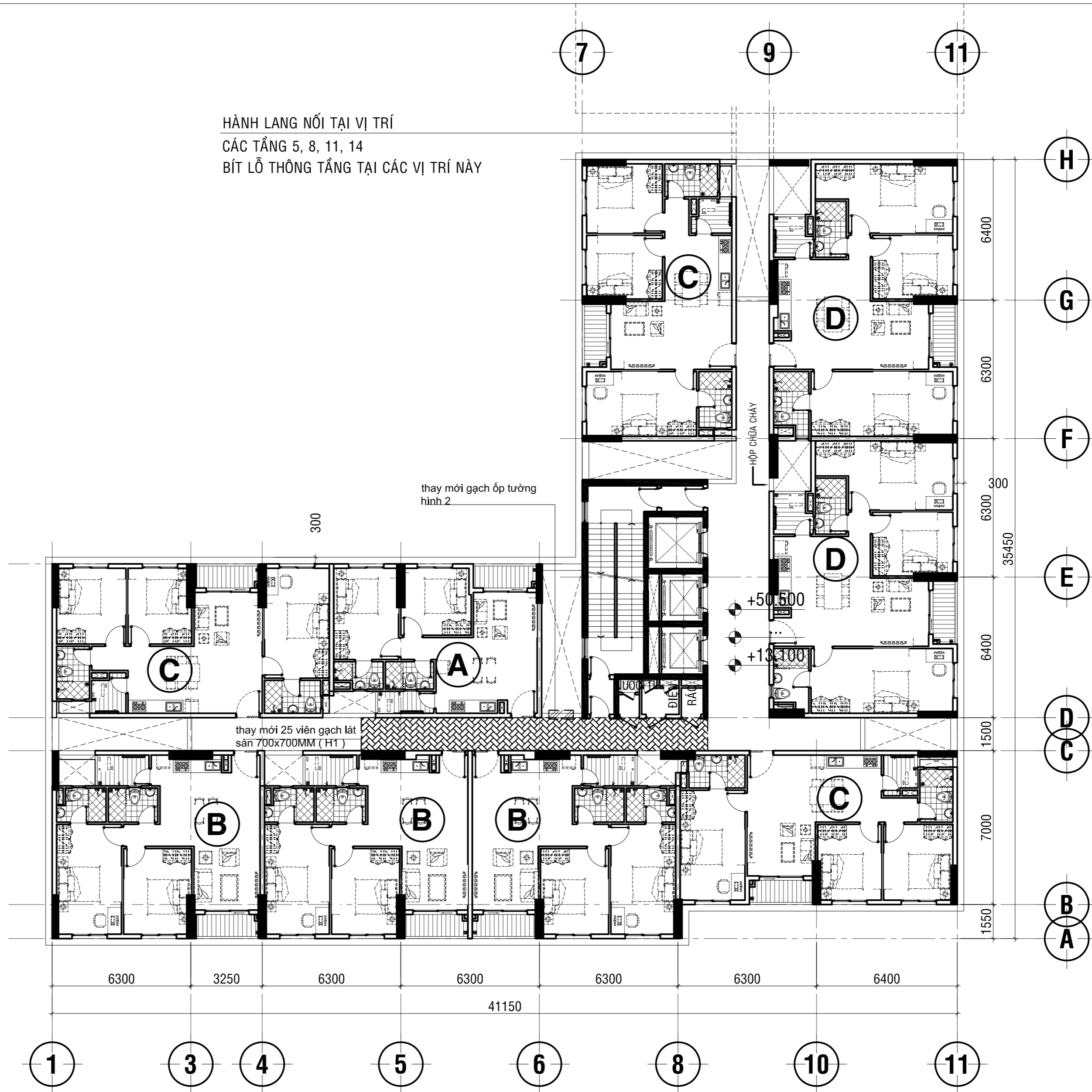

MẶT BẰNG LẦU 03 BLOCK B - TL:1/250

LẦU 03 block B	GHI CHÚ HIỆN TRẠNG
1	Hành lang bị bám bẩn do thời gian dài không sử dụng, cần vệ sinh làm sạch.
2	Ghi nhận 25 viên gạch lát nền (700x700 mm) bị bộp(hình 1,3) – đề xuất thay thế
3	Ghi nhận 6 viên gạch ốp tường (800x800 mm) bị bong tróc, rơi mảng (hình 2) – đề xuất thay thế

LẦU 03 block B	NỘI DUNG SỬA CHỮA
1	VỆ SINH TOÀN BỘ HÀNH LANG
2	Thay mới 25 viên gạch nền (700x700mm)
3	Thay mới 6 viên gạch ốp tường (800x800mm)

GHI CHÚ KT GẠCH

VỊ TRÍ	KÍCH THƯỚC	GHI CHÚ
HÀNH LANG (ỐP TƯỜNG)	800x800	BÔNG KÍNH
THANG MÁY (ỐP TƯỜNG)	800x800	BÔNG KÍNH
GẠCH NỀN HÀNH LANG	700x700	BÔNG KÍNH

KÝ HIỆU:

- PHÂN TRẦN HƯ HỒNG
- PHÂN GẠCH ỐP TƯỜNG HƯ HỒNG
- PHÂN GẠCH LÁT SÀN HƯ HỒNG (KT 700x700)

A2

SỐ TT	NGÀY HIỆU CHỈNH

CHỦ ĐẦU TƯ :

ĐƠN VỊ TƯ VẤN :

BACH HAC
CONSTRUCTION INVESTMENT ADMINISTRATION CO., LTD
TCVN ISO 9001:2008/ ISO 9001:2008

C.TY CỔ PHẦN ĐẦU TƯ - XÂY DỰNG BẠCH HẠC

384/3 NAM KỶ KHÔI NGHĨA - P.XUÂN HOÀ - TP.HCM
TEL : 08-8481358 FAX : 08-8483982

GIÁM ĐỐC :	
HUYỀN NGỌC SÂM	
QUẢN LÝ KỸ THUẬT	
KTS .NGUYỄN THANH ĐẠM	
CHỦ TRÌ THIẾT KẾ:	
KTS .NGUYỄN THANH ĐẠM	
THIẾT KẾ:	
KTS .HỒ ANH THANH	

TÊN CÔNG TRÌNH :

SỬA CHỮA PHẦN SỞ HỮU CHUNG,
CHUNG CƯ R6 (KHU 3), KHU TÁI ĐỊNH CƯ 38.4HA,
PHƯỜNG AN KHÁNH, THÀNH PHỐ HỒ CHÍ MINH

ĐC: CHUNG CƯ R6 (KHU 3), KHU TÁI ĐỊNH CƯ 38.4HA,
PHƯỜNG AN KHÁNH, TP. HỒ CHÍ MINH

TÊN BẢN VẼ :

MẶT BẰNG CẢI TẠO LẦU 3 BLOCK B

NGÀY HT	04/2026	BẢN VẼ SỐ :
GIẢI ĐOẠN	HT	HT-CT 17/33

HÌNH 1



HÌNH 2



HÌNH 3



HÌNH 4



HÌNH 6



HÌNH 5

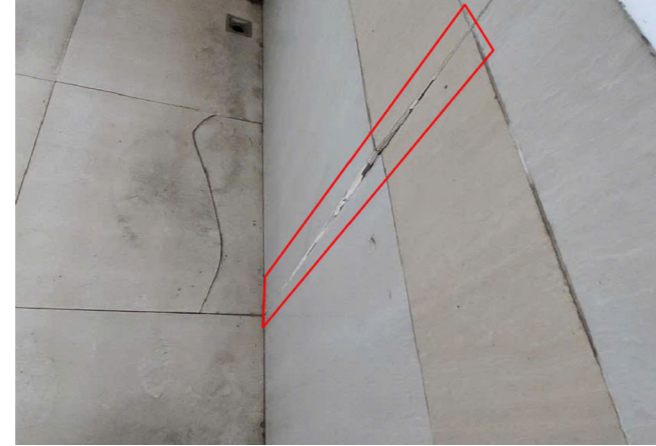

HÀNH LANG NỐI TẠI VỊ TRÍ
CÁC TẦNG 5, 8, 11, 14
BÍT LỖ THÔNG TẦNG TẠI CÁC VỊ TRÍ NÀY

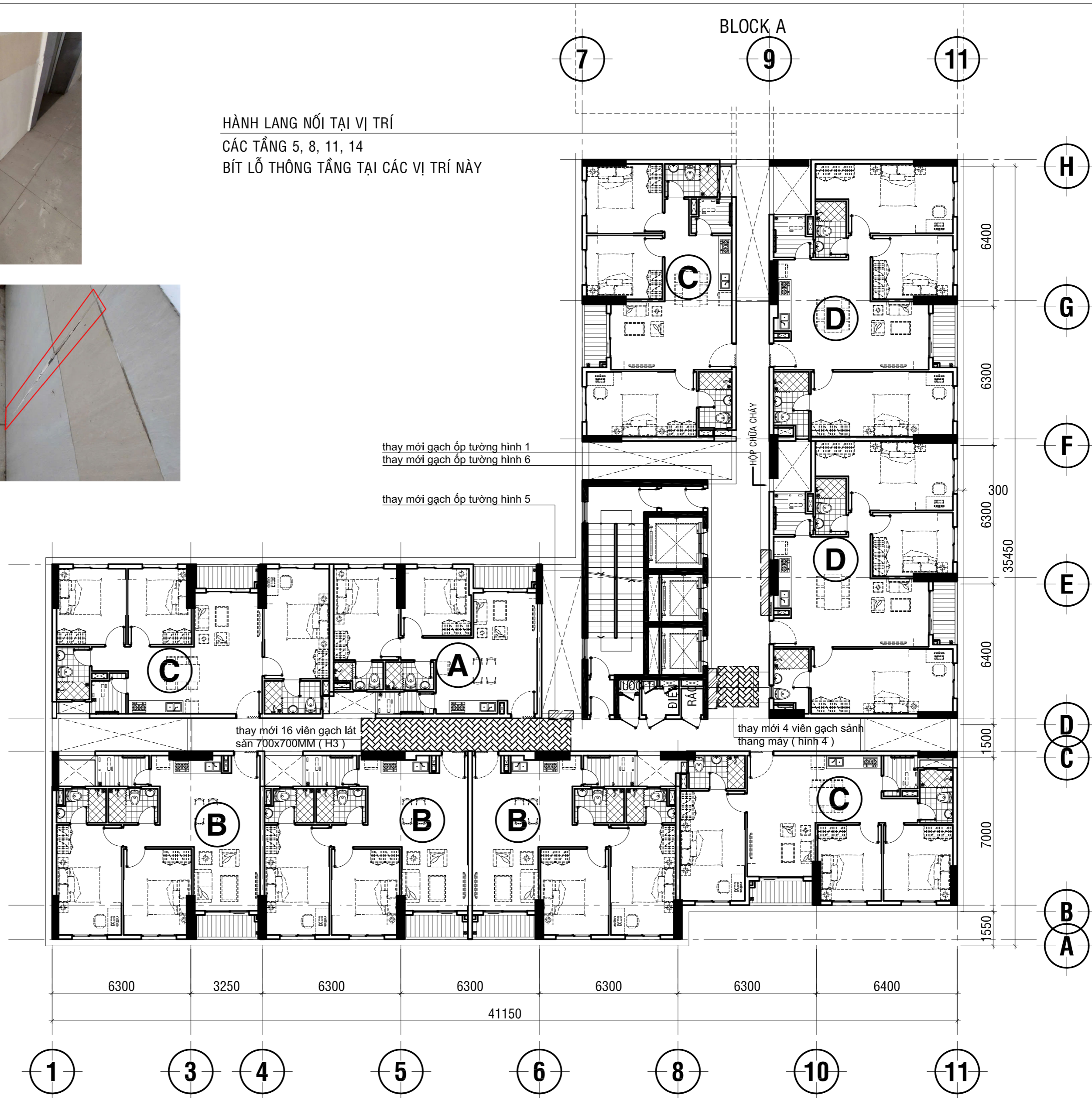

thay mới gạch ốp tường hình 1
thay mới gạch ốp tường hình 6

thay mới gạch ốp tường hình 5

thay mới 16 viên gạch lát
sàn 700x700MM (H3)

thay mới 4 viên gạch sành
thang máy (hình 4)

MẶT BẰNG LẦU 04 BLOCK B - TL:1/250

LẦU 04 block B	GHI CHÚ HIỆN TRẠNG
1	Hành lang bị bám bẩn do thời gian dài không sử dụng, cần vệ sinh làm sạch.
2	Ghi nhận 20 viên gạch lát nền (700x700 mm) bị bộp(hình 2,3,4) – đề xuất thay thế
3	Ghi nhận 11 viên gạch ốp tường (800x800 mm) bị bong tróc, rơi mảng (hình 2)– đề xuất thay thế

LẦU 04 block B	NỘI DUNG SỬA CHỮA
1	VỆ SINH TOÀN BỘ HÀNH LANG
2	Thay mới 20 viên gạch nền (700x700mm)
3	Thay mới 11 viên gạch ốp tường (800x800mm)

GHI CHÚ KT GẠCH

VỊ TRÍ	KÍCH THƯỚC	GHI CHÚ
HÀNH LANG (ỐP TƯỜNG)	800x800	BÔNG KÍNH
THANG MÁY (ỐP TƯỜNG)	800x800	BÔNG KÍNH
GẠCH NỀN HÀNH LANG	700x700	BÔNG KÍNH

KÝ HIỆU:

- PHÂN TRẦN HƯ HỒNG
- PHÂN GẠCH ỐP TƯỜNG HƯ HỒNG
- PHÂN GẠCH LÁT SÀN HƯ HỒNG (KT 700x700)

SỐ TT	NGÀY HIỆU CHỈNH

CHỦ ĐẦU TƯ :

ĐƠN VỊ TƯ VẤN :



C.TY CỔ PHẦN ĐẦU TƯ - XÂY DỰNG
BẠCH HẠC

384/3 NAM KỶ KHÔI NGHĨA - P.XUÂN HOÀ - TP.HCM
TEL : 08-8481358 FAX : 08-8483982

GIÁM ĐỐC :

HUYNH NGỌC SÂM

QUẢN LÝ KỸ THUẬT

KTS .NGUYỄN THANH ĐẠM

CHỦ TRÌ THIẾT KẾ:

KTS .NGUYỄN THANH ĐẠM

THIẾT KẾ:

KTS .HỒ ANH THANH

TÊN CÔNG TRÌNH :

SỬA CHỮA PHẦN SỞ HỮU CHUNG,
CHUNG CƯ R6 (KHU 3), KHU TÁI ĐỊNH CƯ 38.4HA, PHƯỜNG AN KHÁNH,
THÀNH PHỐ HỒ CHÍ MINH

ĐC: CHUNG CƯ R6 (KHU 3), KHU TÁI ĐỊNH CƯ 38.4HA,
PHƯỜNG AN KHÁNH, TP. HỒ CHÍ MINH

TÊN BẢN VẼ :

**MẶT BẰNG CẢI TẠO LẦU 4
BLOCK B**

NGÀY HT	04/2026	BẢN VẼ SỐ :
GIẢI ĐOẠN	HT	HT-CT 18/33

HÌNH 1

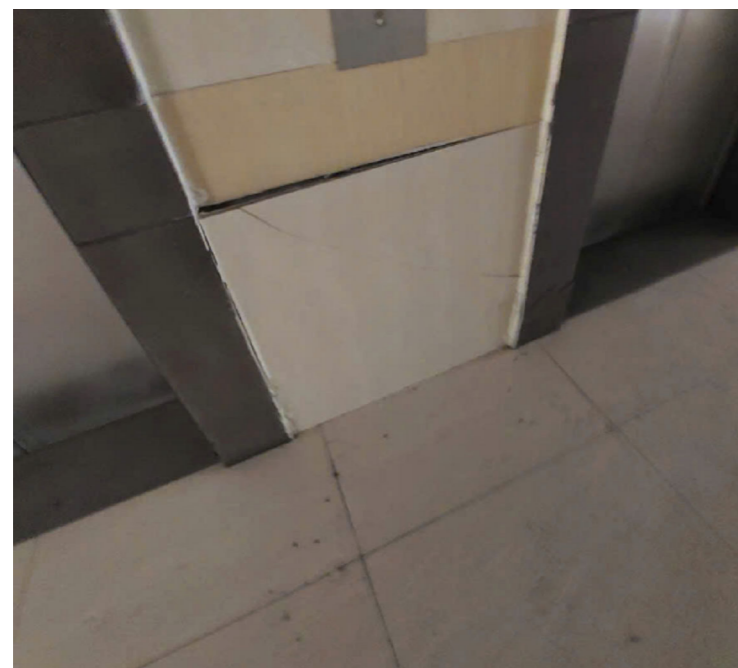

HÌNH 2



HÌNH 3

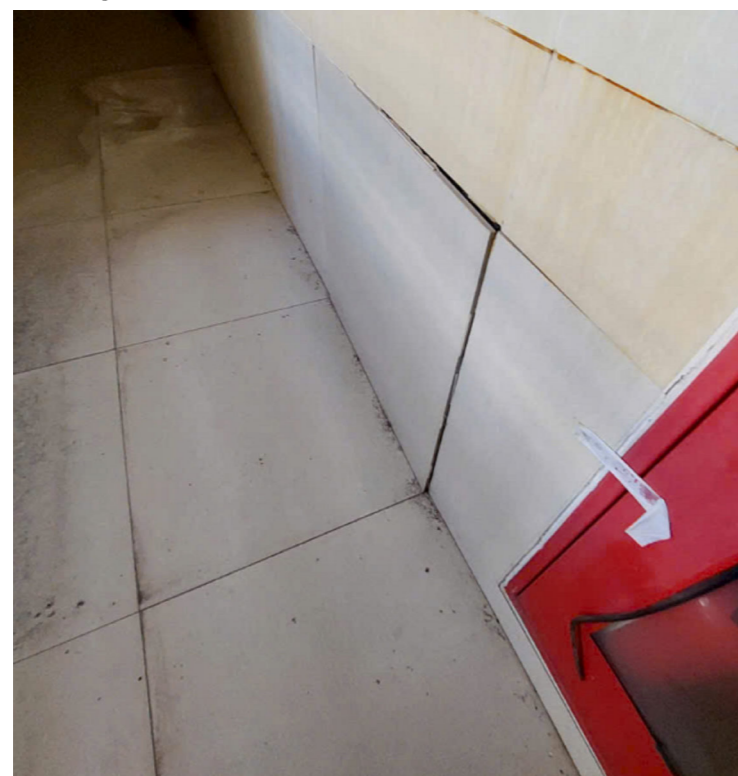

HÌNH 4



HÀNH LANG NỐI TẠI VỊ TRÍ
CÁC TẦNG 5, 8, 11, 14
BÍT LỖ THÔNG TẦNG TẠI CÁC VỊ TRÍ NÀY

thay mới gạch ốp tường hình 3
thay mới gạch ốp tường hình 1

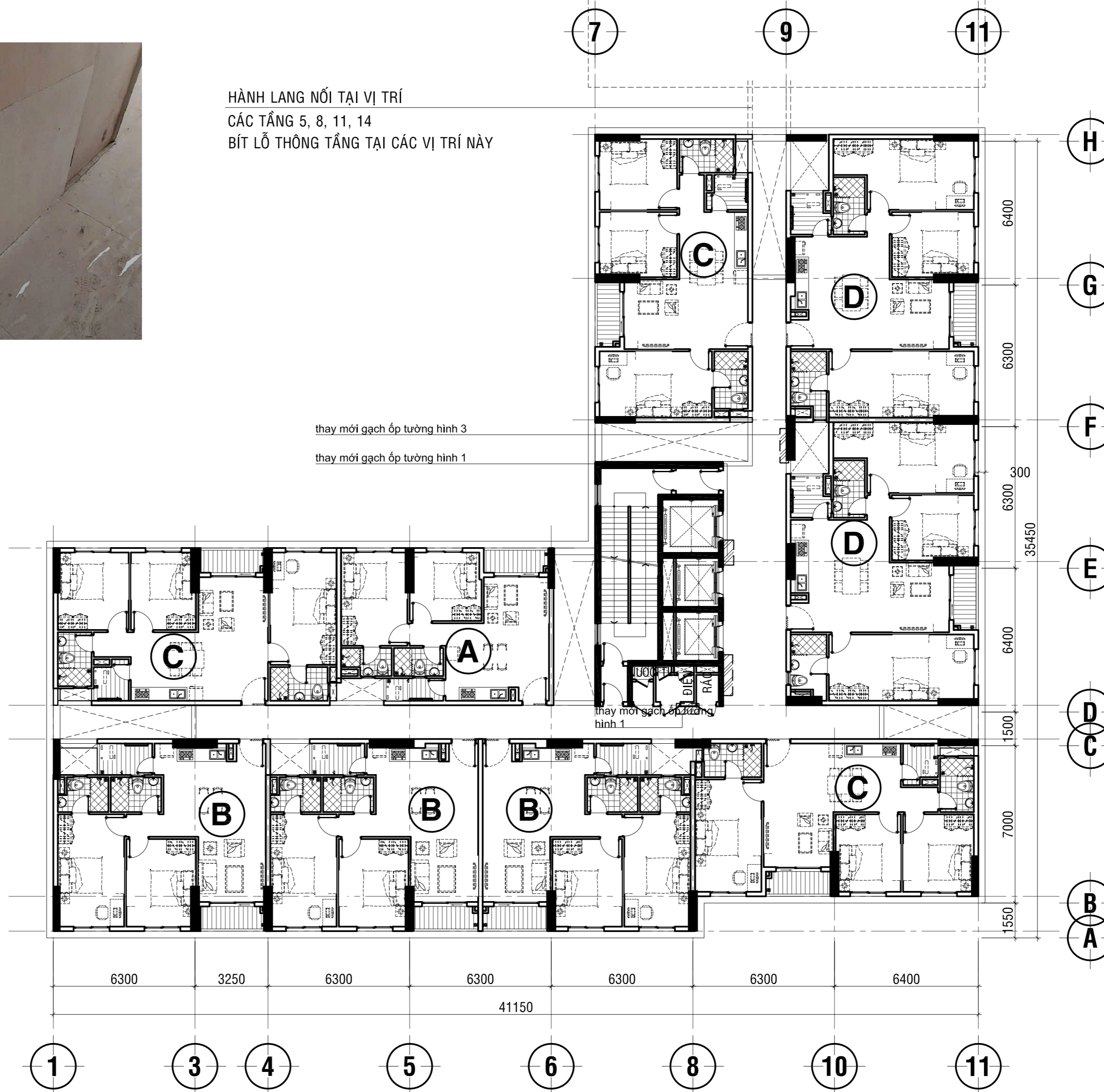

MẶT BẰNG CẢI TẠO LẦU 05 BLOCK B - TL:1/250

LẦU 05 block B	GHI CHÚ HIỆN TRẠNG
1	Hành lang bị bám bẩn do thời gian dài không sử dụng, cần vệ sinh làm sạch.
2	Ghi nhận 5 viên gạch ốp tường (800x800 mm) bị bong tróc, rơi mảng (hình 1,2,3,4) – đề xuất thay thế

LẦU 05 block B	NỘI DUNG SỬA CHỮA
1	VỆ SINH TOÀN BỘ HÀNH LANG
2	Thay mới 5 viên gạch ốp tường (800x800)

GHI CHÚ KT GẠCH

VỊ TRÍ	KÍCH THƯỚC	GHI CHÚ
HÀNH LANG (ỐP TƯỜNG)	800x800	BÓNG KÍNH
THANG MÁY (ỐP TƯỜNG)	800x800	BÓNG KÍNH
GẠCH NÉN HÀNH LANG	700x700	BÓNG KÍNH

KÝ HIỆU:

- PHÂN TRẦN HƯ' HỒNG
- PHÂN GẠCH ỐP TƯỜNG HƯ' HỒNG
- PHÂN GẠCH LÁT SÀN HƯ' HỒNG (KT 700x700)

SỐ TT	NGÀY HIỆU CHỈNH

CHỦ ĐẦU TƯ :

ĐƠN VỊ TƯ VẤN :



C.TY CỔ PHẦN ĐẦU TƯ - XÂY DỰNG
BẠCH HẠC
384/3 NAM KỶ KHÔI NGHĨA - P.XUÂN HOÀ - TP.HCM
TEL : 08-8481358 FAX : 08-8483982

GIÁM ĐỐC :
HUỲNH NGỌC SÂM
QUẢN LÝ KỸ THUẬT
KTS .NGUYỄN THANH ĐẠM
CHỦ TRÌ THIẾT KẾ:
KTS .NGUYỄN THANH ĐẠM
THIẾT KẾ:
KTS .HỒ ANH THANH

TÊN CÔNG TRÌNH :
SỬA CHỮA PHẦN SỞ HỮU CHUNG,
CHUNG CƯ R6 (KHU 3), KHU TÁI ĐỊNH
CƯ 38.4HA, PHƯỜNG AN KHÁNH,
THÀNH PHỐ HỒ CHÍ MINH

ĐC: CHUNG CƯ R6 (KHU 3), KHU TÁI ĐỊNH CƯ 38.4HA,
PHƯỜNG AN KHÁNH, TP. HỒ CHÍ MINH

TÊN BẢN VẼ :

**MẶT BẰNG CẢI TẠO LẦU 5
BLOCK B**

NGÀY HT	04/2026	BẢN VẼ SỐ :
GIẢI ĐOẠN	HT	HT-CT 19/33

HÌNH 1



HÌNH 2

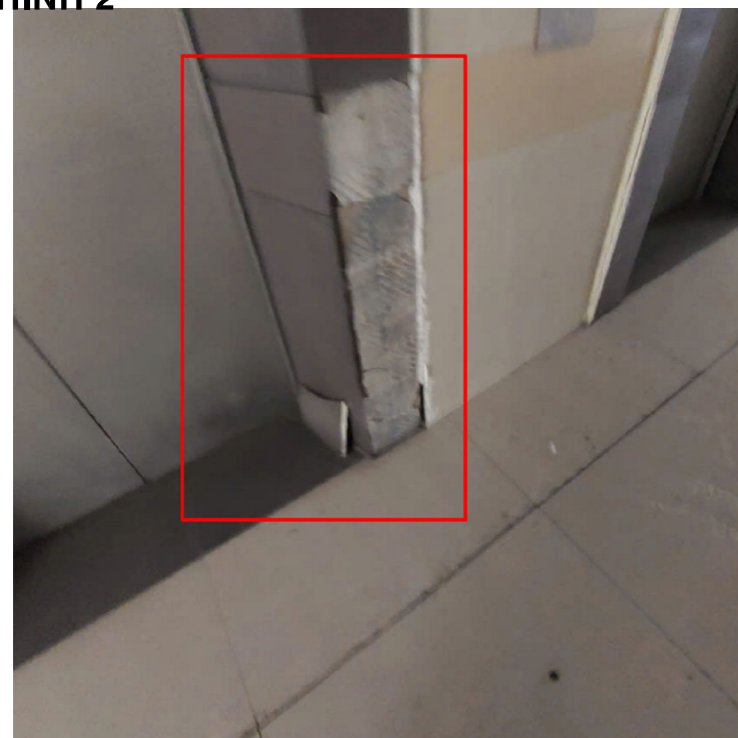

HÀNH LANG NỐI TẠI VỊ TRÍ
CÁC TẦNG 5, 8, 11, 14
BÍT LỖ THÔNG TẦNG TẠI CÁC VỊ TRÍ NÀY

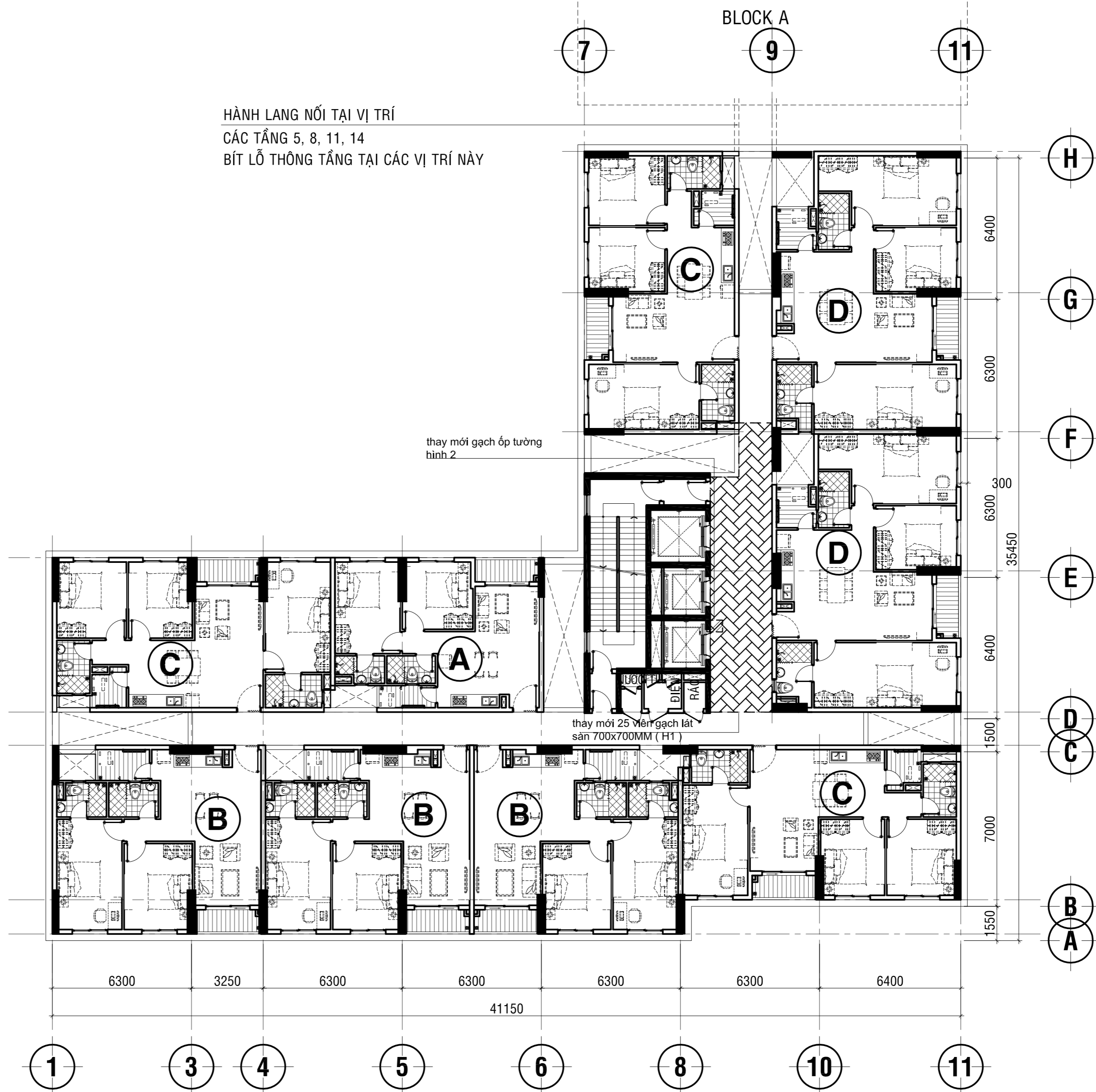

MẶT BẰNG CẢI TẠO LẦU 06 BLOCK B - TL:1/250

LẦU 06 block B	GHI CHÚ HIỆN TRẠNG
1	Hành lang bị bám bẩn do thời gian dài không sử dụng, cần vệ sinh làm sạch.
2	Ghi nhận 25 viên gạch lát nền hành lang (700x700 mm) bị bộp – đề xuất thay thế
3	Ghi nhận 5 viên gạch ốp tường (800x800 mm) bị bong tróc, rơi mảng (hình 1)– đề xuất thay thế

LẦU 06 block B	NỘI DUNG SỬA CHỮA
1	VỆ SINH TOÀN BỘ HÀNH LANG
2	Thay mới 25 viên gạch nền hành lang (700x700mm)
3	Thay mới 5 viên gạch ốp tường (800x800)

GHI CHÚ KT GẠCH		
VỊ TRÍ	KÍCH THƯỚC	GHI CHÚ
HÀNH LANG (ỐP TƯỜNG)	800x800	BÔNG KÍNH
THANG MÁY (ỐP TƯỜNG)	800x800	BÔNG KÍNH
GẠCH NỀN HÀNH LANG	700x700	BÔNG KÍNH

KÝ HIỆU:

	PHẦN TRẦN HƯ HỒNG
	PHẦN GẠCH ỐP TƯỜNG HƯ HỒNG
	PHẦN GẠCH LÁT SÀN HƯ HỒNG (KT 700x700)

A2

SỐ TT	NGÀY HIỆU CHỈNH

CHỦ ĐẦU TƯ :

ĐƠN VỊ TƯ VẤN :

BACH HAC
CONSTRUCTION INVESTMENT ADMINISTRATION CO., LTD
TCVN ISO 9001:2008/ ISO 9001:2008

C.TY CỔ PHẦN ĐẦU TƯ - XÂY DỰNG
BẠCH HẠC
 384/3 NAM KỶ KHÔI NGHĨA - P.XUÂN HOÀ - TP.HCM
 TEL : 08-8481358 FAX : 08-8483982

GIÁM ĐỐC :	
HUYỀN NGỌC SÂM	
QUẢN LÝ KỸ THUẬT	
KTS .NGUYỄN THANH ĐẠM	
CHỦ TRÌ THIẾT KẾ:	
KTS .NGUYỄN THANH ĐẠM	
THIẾT KẾ:	
KTS .HỒ ANH THANH	

TÊN CÔNG TRÌNH :

SỬA CHỮA PHẦN SỞ HỮU CHUNG,
 CHUNG CƯ R6 (KHU 3), KHU TÁI ĐỊNH CƯ 38.4HA, PHƯỜNG AN KHÁNH,
 THÀNH PHỐ HỒ CHÍ MINH

ĐC: CHUNG CƯ R6 (KHU 3), KHU TÁI ĐỊNH CƯ 38.4HA,
 PHƯỜNG AN KHÁNH, TP. HỒ CHÍ MINH

TÊN BẢN VẼ :

**MẶT BẰNG CẢI TẠO LẦU 6
 BLOCK B**

NGÀY HT	04/2026	BẢN VẼ SỐ :
GIẢI ĐOẠN	HT	HT-CT 20/33

HÌNH 1



HÌNH 2



thay mới 10 viên gạch lát sàn 700x700MM (H1)

HÀNH LANG NỐI TẠI VỊ TRÍ
CÁC TẦNG 5, 8, 11, 14
BÍT LỖ THÔNG TẦNG TẠI CÁC VỊ TRÍ NÀY

thay mới gạch ốp tường
hình 2

thay mới gạch gạch cửa
thoát hiểm bị nứt (H2)



MẶT BẰNG CẢI TẠO LẦU 08 BLOCK B - TL:1/250

LẦU 08 block B	GHI CHÚ HIỆN TRẠNG
1	Hành lang bị bám bẩn do thời gian dài không sử dụng, cần vệ sinh làm sạch.
2	Ghi nhận 10 viên gạch lát nền hành lang (700x700 mm) bị bộp (hình 1)- đề xuất thay thế
3	Ghi nhận 1 viên gạch ốp tường (800x800 mm) bị bong tróc, rơi mảng (hình 2)- đề xuất thay thế

LẦU 08 block B	NỘI DUNG SỬA CHỮA
1	VỆ SINH TOÀN BỘ HÀNH LANG
2	Thay mới 10 viên gạch nền hành lang (700x700mm)
3	Thay mới 1 viên gạch ốp tường (800x800)

GHI CHÚ KT GẠCH		
VỊ TRÍ	KÍCH THƯỚC	GHI CHÚ
HÀNH LANG (ỐP TƯỜNG)	800x800	BÔNG KÍNH
THANG MÁY (ỐP TƯỜNG)	800x800	BÔNG KÍNH
GẠCH NỀN HÀNH LANG	700x700	BÔNG KÍNH

KÝ HIỆU:	
	PHẦN TRẦN HƯ HỒNG
	PHẦN GẠCH ỐP TƯỜNG HƯ HỒNG
	PHẦN GẠCH LÁT SÀN HƯ HỒNG (KT 700x700)

A2

SỐ TT	NGÀY HIỆU CHỈNH

CHỦ ĐẦU TƯ :

ĐƠN VỊ TƯ VẤN :

BACH HAC
CONSTRUCTION INVESTMENT ADMINISTRATION CO., LTD
TCVN ISO 9001:2008/ ISO 9001:2008

C.TY CỔ PHẦN ĐẦU TƯ - XÂY DỰNG
BẠCH HẠC
 384/3 NAM KỶ KHÔI NGHĨA - P.XUÂN HOÀ - TP.HCM
 TEL : 08-8481358 FAX : 08-8483982

GIÁM ĐỐC :	
HUYỀN NGỌC SÂM	
QUẢN LÝ KỸ THUẬT	
KTS .NGUYỄN THANH ĐẠM	
CHỦ TRÌ THIẾT KẾ:	
KTS .NGUYỄN THANH ĐẠM	
THIẾT KẾ:	
KTS .HỒ ANH THANH	

TÊN CÔNG TRÌNH :

SỬA CHỮA PHẦN SỞ HỮU CHUNG,
 CHUNG CƯ R6 (KHU 3), KHU TÁI ĐỊNH CƯ 38.4HA, PHƯỜNG AN KHÁNH,
 THÀNH PHỐ HỒ CHÍ MINH

ĐC: CHUNG CƯ R6 (KHU 3), KHU TÁI ĐỊNH CƯ 38.4HA,
 PHƯỜNG AN KHÁNH, TP. HỒ CHÍ MINH

TÊN BẢN VẼ :

MẶT BẰNG CẢI TẠO LẦU 8 BLOCK B

NGÀY HT	04/2026	BẢN VẼ SỐ :
GIẢI ĐOẠN	HT	HT-CT 22/33

HÌNH 1



HÌNH 2

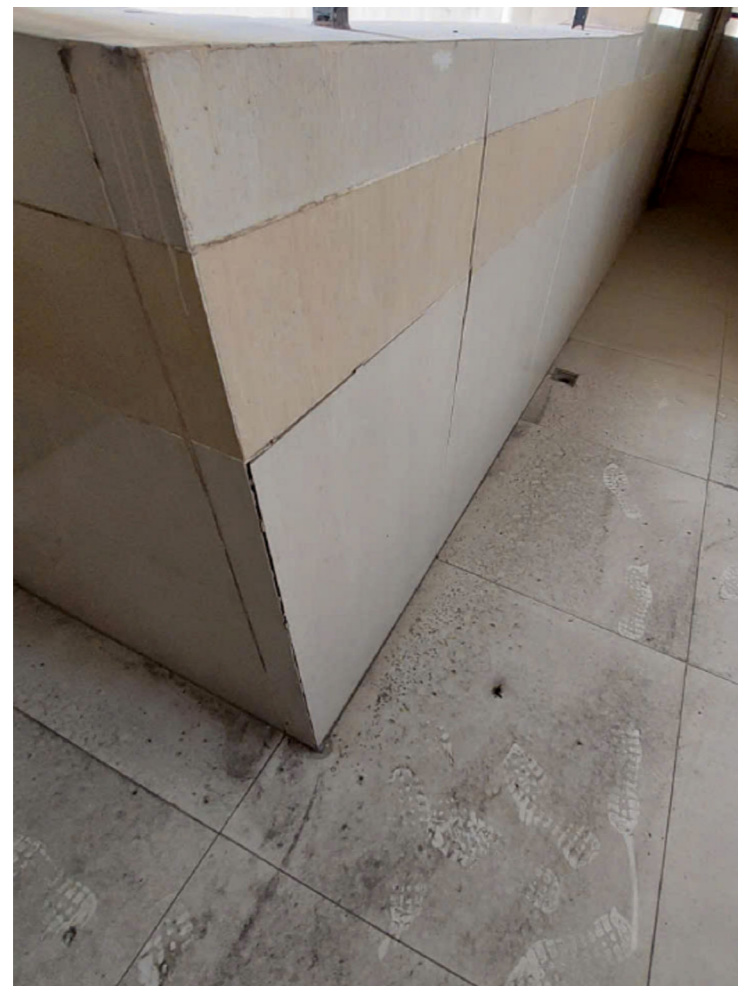

HÌNH 3



HÀNH LANG NỐI TẠI VỊ TRÍ
CÁC TẦNG 5, 8, 11, 14
BÍT LỖ THÔNG TẦNG TẠI CÁC VỊ TRÍ NÀY



MẶT BẰNG CẢI TẠO LẦU 09 BLOCK B - TL:1/250

LẦU 09 block B	GHI CHÚ HIỆN TRẠNG
1	Hành lang bị bám bẩn do thời gian dài không sử dụng, cần vệ sinh làm sạch.
2	Ghi nhận 10 viên gạch lát nền hành lang (700x700 mm) bị bộp (hình 1)– đề xuất thay thế
3	Ghi nhận 2 viên gạch ốp tường (800x800 mm) bị bong tróc, rơi mảng (hình 2,3)– đề xuất thay thế

LẦU 09 block B	NỘI DUNG SỬA CHỮA
1	VỆ SINH TOÀN BỘ HÀNH LANG
2	Thay mới 10 viên gạch nền hành lang (700x700mm)
3	Thay mới 2 viên gạch ốp tường (800x800)

GHI CHÚ KT GẠCH

VỊ TRÍ	KÍCH THƯỚC	GHI CHÚ
HÀNH LANG (ỐP TƯỜNG)	800x800	BÔNG KÍNH
THANG MÁY (ỐP TƯỜNG)	800x800	BÔNG KÍNH
GẠCH NỀN HÀNH LANG	700x700	BÔNG KÍNH

KÝ HIỆU:

- PHẦN TRẦN HƯ HỒNG
- PHẦN GẠCH ỐP TƯỜNG HƯ HỒNG
- PHẦN GẠCH LÁT SÀN HƯ HỒNG (KT 700x700)

A2

SỐ TT	NGÀY HIỆU CHỈNH

CHỦ ĐẦU TƯ :

ĐƠN VỊ TƯ VẤN :

BACH HAC
CONSTRUCTION INVESTMENT ADMINISTRATION CO., LTD
TCVN ISO 9001:2008/ ISO 9001:2008

C. TY CỔ PHẦN ĐẦU TƯ - XÂY DỰNG
BẠCH HẠC
384/3 NAM KỶ KHỐI NGHĨA - P. XUÂN HOÀ - TP. HCM
TEL : 08-8481358 FAX : 08-8483982

GIÁM ĐỐC :
HUYỀN NGỌC SÂM

QUẢN LÝ KỸ THUẬT
KTS .NGUYỄN THANH ĐẠM

CHỦ TRÌ THIẾT KẾ:
KTS .NGUYỄN THANH ĐẠM

THIẾT KẾ:
KTS .HỒ ANH THANH

TÊN CÔNG TRÌNH :

SỬA CHỮA PHẦN SỞ HỮU CHUNG,
CHUNG CƯ R6 (KHU 3), KHU TÁI ĐỊNH CƯ 38.4HA, PHƯỜNG AN KHÁNH,
THÀNH PHỐ HỒ CHÍ MINH

ĐC: CHUNG CƯ R6 (KHU 3), KHU TÁI ĐỊNH CƯ 38.4HA,
PHƯỜNG AN KHÁNH, TP. HỒ CHÍ MINH

TÊN BẢN VẼ :

**MẶT BẰNG CẢI TẠO LẦU 9
BLOCK B**

NGÀY HT	04/2026	BẢN VẼ SỐ :
GIẢI ĐOẠN	HT	HT-CT 23/33

HÌNH 1

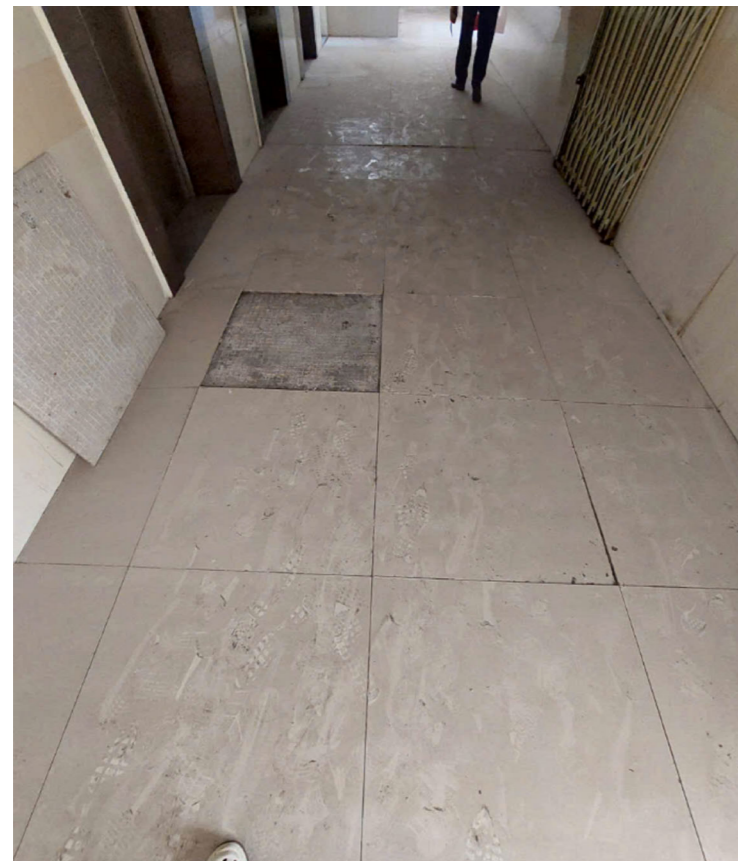

HÌNH 4



HÀNH LANG NỔI TẠI VỊ TRÍ
CÁC TẦNG 5, 8, 11, 14
BÍT LỖ THÔNG TẦNG TẠI CÁC VỊ TRÍ NÀY

HÌNH 2



HÌNH 3



MẶT BẰNG CẢI TẠO LẦU 10 BLOCK B - TL:1/250



LẦU 10 block B	GHI CHÚ HIỆN TRẠNG
1	Hành lang bị bám bẩn do thời gian dài không sử dụng, cần vệ sinh làm sạch.
2	Ghi nhận 40 viên gạch lát nền hành lang (700x700 mm) bị bộp (hình 1,2,3)- đề xuất thay thế
3	Ghi nhận 1 viên gạch ốp tường (800x800 mm) bị bong tróc, rơi mảng (hình 4)- đề xuất thay thế

LẦU 10 block B	NỘI DUNG SỬA CHỮA
1	VỆ SINH TOÀN BỘ HÀNH LANG
2	Thay mới 40 viên gạch nền hành lang (700x700mm)
3	Thay mới 1 viên gạch ốp tường (800x800)

GHI CHÚ KT GẠCH		
VỊ TRÍ	KÍCH THƯỚC	GHI CHÚ
HÀNH LANG (ỐP TƯỜNG)	800x800	BÔNG KÍNH
THANG MÁY (ỐP TƯỜNG)	800x800	BÔNG KÍNH
GẠCH NỀN HÀNH LANG	700x700	BÔNG KÍNH

KÝ HIỆU:	
	PHẦN TRẦN HƯ HỒNG
	PHẦN GẠCH ỐP TƯỜNG HƯ HỒNG
	PHẦN GẠCH LÁT SÀN HƯ HỒNG (KT 700x700)

A2		
SỐ TT	NGÀY HIỆU CHỈNH	
CHỦ ĐẦU TƯ :		
ĐƠN VỊ TƯ VẤN :		
 BACH HAC <small>CONSTRUCTION INVESTMENT ADMINISTRATION CO., LTD</small> <small>TCVN ISO 9001:2008/ ISO 9001:2008</small>		
C.TY CỔ PHẦN ĐẦU TƯ - XÂY DỰNG		
BẠCH HẠC		
384/3 NAM KỶ KHÔI NGHĨA - P.XUÂN HOÀ - TP.HCM		
TEL : 08-8481358 FAX : 08-8483982		
GIÁM ĐỐC :		
HUYỀN NGỌC SÂM		
QUẢN LÝ KỸ THUẬT		
KTS .NGUYỄN THANH ĐẠM		
CHỦ TRÌ THIẾT KẾ:		
KTS .NGUYỄN THANH ĐẠM		
THIẾT KẾ:		
KTS .HỒ ANH THANH		
TÊN CÔNG TRÌNH :		
SỬA CHỮA PHẦN SỞ HỮU CHUNG, CHUNG CƯ R6 (KHU 3), KHU TÁI ĐỊNH CƯ 38.4HA, PHƯỜNG AN KHÁNH, THÀNH PHỐ HỒ CHÍ MINH		
ĐC: CHUNG CƯ R6 (KHU 3), KHU TÁI ĐỊNH CƯ 38.4HA, PHƯỜNG AN KHÁNH, TP. HỒ CHÍ MINH		
TÊN BẢN VẼ :		
MẶT BẰNG CẢI TẠO LẦU 10 BLOCK B		
NGÀY HT	04/2026	BẢN VẼ SỐ :
GIẢI ĐOẠN	HT	HT-CT 24/33

HÌNH 1 : THAY 2 VIÊN GẠCH LẦU 13



HÌNH 2 : THAY 12 VIÊN GẠCH LẦU 14



HÌNH 3 : THAY 10 VIÊN GẠCH LẦU 14



HÌNH 4 : THAY 16 VIÊN GẠCH ỐP TƯỜNG LẦU 14



HÌNH 6 : THAY 2 VIÊN GẠCH ỐP TƯỜNG LẦU 14



HÌNH 5 : THAY GẠCH ỐP TƯỜNG THANG MÁY (4 VIÊN) LẦU 14

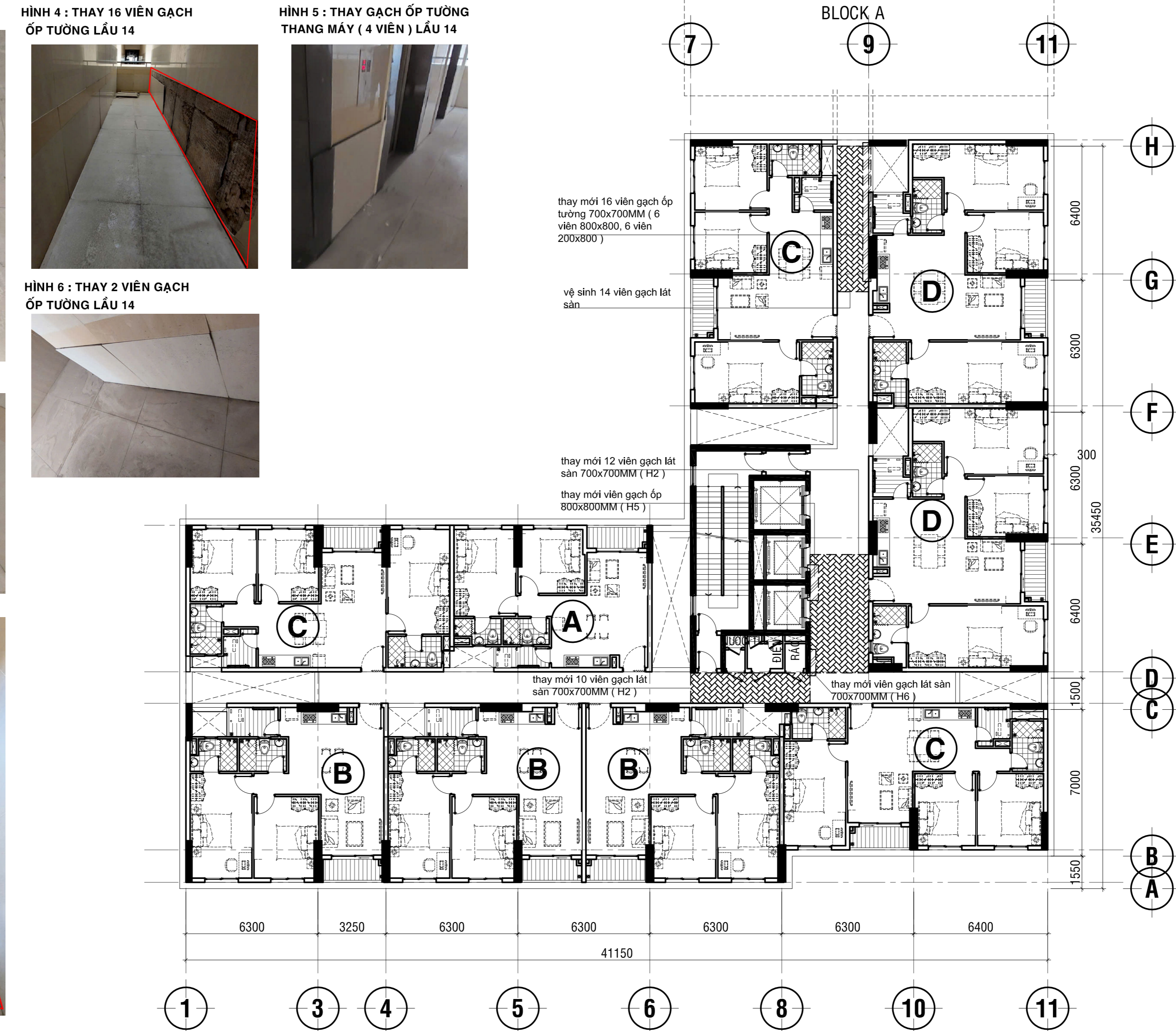

MẶT BẰNG CẢI TẠO LẦU 13 - 14 BLOCK B - TL:1/250

LẦU 13-14 block B	GHI CHÚ HIỆN TRẠNG
1	Hành lang bị bám bẩn do thời gian dài không sử dụng, cần vệ sinh làm sạch.
2	Ghi nhận 2 viên gạch lát nền (700x700 mm) bị bộp (lầu 13)- đề xuất thay thế
3	Ghi nhận 22 viên gạch lát nền (700x700 mm) bị bộp (lầu 14)- đề xuất thay thế
4	Ghi nhận 22 viên gạch ốp tường (800x800 mm) (lầu 14) bị bóng tróc, ròi mảng – đề xuất thay thế

LẦU 13-14 block B	NỘI DUNG SỬA CHỮA
1	VỆ SINH TOÀN BỘ HÀNH LANG
2	Thay mới 2 viên gạch nền (700x700mm) lầu 13
3	Thay mới 22 viên gạch nền (700x700mm) lầu 14
4	Thay mới 22 viên gạch ốp tường (800x800mm) lầu 14

GHI CHÚ KT GẠCH

VỊ TRÍ	KÍCH THƯỚC	GHI CHÚ
HÀNH LANG (ỐP TƯỜNG)	800x800	BÓNG KÍNH
THANG MÁY (ỐP TƯỜNG)	800x800	BÓNG KÍNH
GẠCH NỀN HÀNH LANG	700x700	BÓNG KÍNH

KÝ HIỆU:

- PHẦN TRẦN HƯ HỒNG
- PHẦN GẠCH ỐP TƯỜNG HƯ HỒNG
- PHẦN GẠCH LÁT SÀN HƯ HỒNG (KT 700x700)

SỐ TT	NGÀY HIỆU CHỈNH	
CHỦ ĐẦU TƯ :		
BACH HAC <small>CONSTRUCTION INVESTMENT ADMINISTRATION CO., LTD</small> <small>TRUNG ƯƠNG 1, QUẬN HOÀNG MAI, TP. HÀ NỘI</small>		
C. TY CỔ PHẦN ĐẦU TƯ - XÂY DỰNG		
BACH HAC		
<small>384/3 NAM KỶ KHÔI NGHĨA - P. XUÂN HOÀ - TP. HCM</small> <small>TEL : 08-8481358 FAX : 08-8483982</small>		
GIÁM ĐỐC :		
HUYỀN NGỌC SÂM		
QUẢN LÝ KỸ THUẬT		
KTS .NGUYỄN THANH ĐẠM		
CHỦ TRÌ THIẾT KẾ:		
KTS .NGUYỄN THANH ĐẠM		
THIẾT KẾ:		
KTS .HỒ ANH THANH		
TÊN CÔNG TRÌNH :		
SỬA CHỮA PHẦN SỞ HỮU CHUNG, CHUNG CƯ R6 (KHU 3), KHU TÁI ĐỊNH CƯ 38.4HA, PHƯỜNG AN KHÁNH, THÀNH PHỐ HỒ CHÍ MINH		
ĐC: CHUNG CƯ R6 (KHU 3), KHU TÁI ĐỊNH CƯ 38.4HA, PHƯỜNG AN KHÁNH, TP. HỒ CHÍ MINH		
TÊN BẢN VẼ :		
MẶT BẰNG CẢI TẠO LẦU 13-14 BLOCK B		
NGÀY HT	04/2026	BẢN VẼ SỐ :
GIẢI ĐOẠN	HT	HT-CT 26/33

HÌNH 1 : THAY 16 VIÊN GẠCH LẦU 15



HÌNH 2 : THAY 1 VIÊN GẠCH LẦU 15



HÌNH 3 : THAY MỚI TRẦN THẠCH CAO LẦU 15



HÌNH 4 : THAY 4 VIÊN GẠCH LẦU 15



MẶT BẰNG CẢI TẠO LẦU 15 BLOCK B - TL:1/250

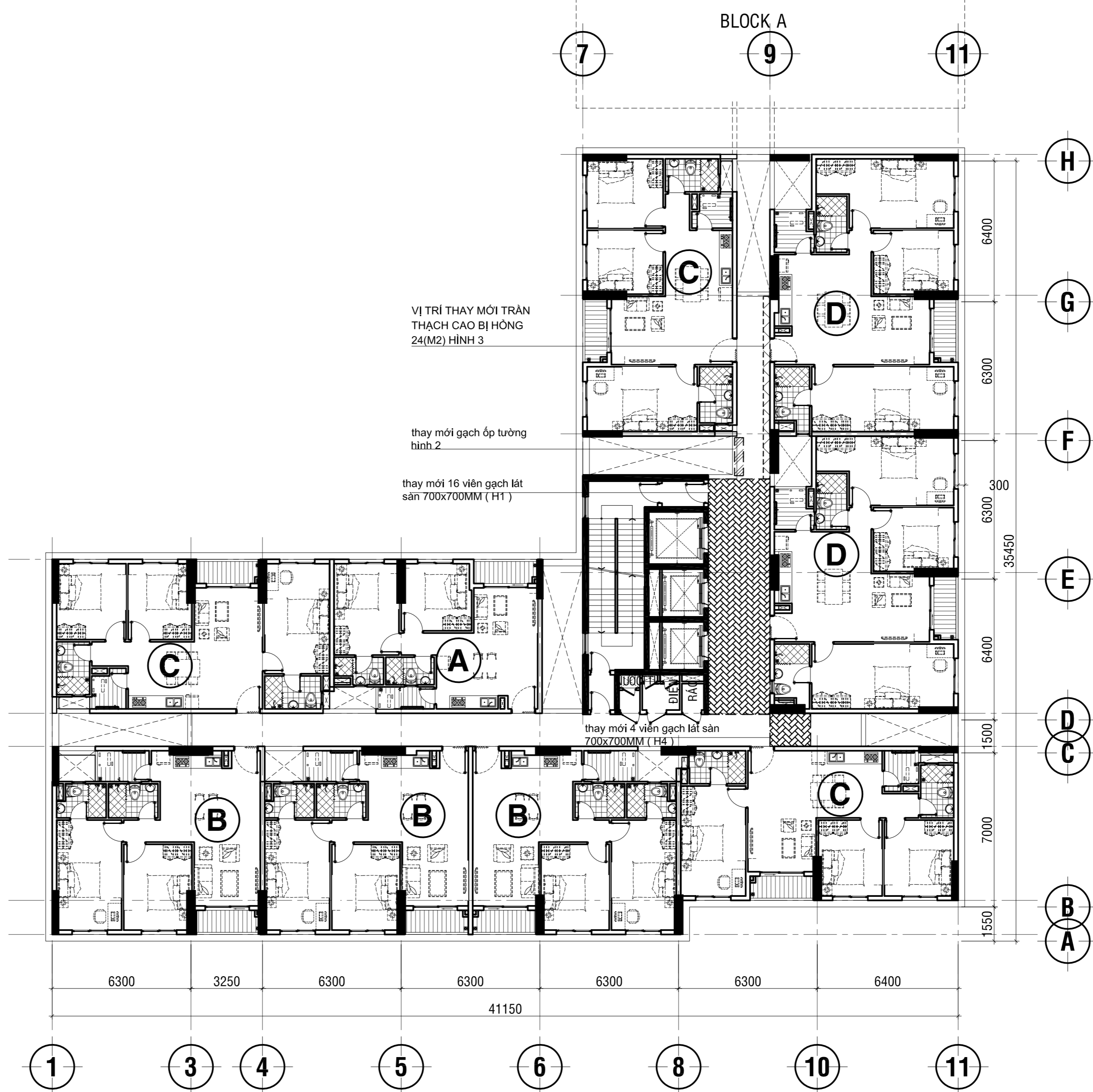

LẦU 15 block B	GHI CHÚ HIỆN TRẠNG
1	Hành lang bị bám bẩn do thời gian dài không sử dụng, cần vệ sinh làm sạch.
2	Ghi nhận 20 viên gạch lát nền (700x700 mm) bị bộp – đề xuất thay thế
3	Ghi nhận 1 viên gạch ốp tường (800x800 mm) bị bong tróc, rơi mảng (hình 2) – đề xuất thay thế
4	Trần thạch cao hành lang (đoạn dọc tường phải) hở mép, bung nẹp, xệ và có dấu hiệu thấm. (hình 3) - đề xuất thay thế

LẦU 15 block B	NỘI DUNG SỬA CHỮA
1	VỆ SINH TOÀN BỘ HÀNH LANG
2	Thay mới 20 viên gạch nền (700x700mm)
3	Thay mới 1 viên gạch ốp tường (700x700mm)
4	Sửa chữa trần thạch cao bị hư hỏng (24m2)

GHI CHÚ KT GẠCH

VỊ TRÍ	KÍCH THƯỚC	GHI CHÚ
HÀNH LANG (ỐP TƯỜNG)	800x800	BÓNG KÍNH
THANG MÁY (ỐP TƯỜNG)	800x800	BÓNG KÍNH
GẠCH NỀN HÀNH LANG	700x700	BÓNG KÍNH

KÝ HIỆU:

- PHẦN TRẦN HU' HỒNG
- PHẦN GẠCH ỐP TƯỜNG HU' HỒNG
- PHẦN GẠCH LÁT SÀN HU' HỒNG (KT 700x700)

A2		
SỐ TT	NGÀY HIỆU CHỈNH	
CHỦ ĐẦU TƯ :		
<p>BACH HAC CONSTRUCTION INVESTMENT ADMINISTRATION CO., LTD TCVN ISO 9001:2008/ ISO 9001:2008</p>		
ĐƠN VỊ TƯ VẤN : <p>C.TY CỔ PHẦN ĐẦU TƯ - XÂY DỰNG BẠCH HẠC 384/3 NAM KỶ KHÔI NGHĨA - P.XUÂN HOÀ - TP.HCM TEL : 08-8481358 FAX : 08-8483982</p>		
GIÁM ĐỐC :		
HUYỀN NGỌC SÂM		
QUẢN LÝ KỸ THUẬT		
KTS .NGUYỄN THANH ĐẠM		
CHỦ TRÌ THIẾT KẾ:		
KTS .NGUYỄN THANH ĐẠM		
THIẾT KẾ:		
KTS .HỒ ANH THANH		
TÊN CÔNG TRÌNH :		
SỬA CHỮA PHẦN SỞ HỮU CHUNG, CHUNG CƯ R6 (KHU 3), KHU TÁI ĐỊNH CƯ 38.4HA, PHƯỜNG AN KHÁNH, THÀNH PHỐ HỒ CHÍ MINH		
ĐC: CHUNG CƯ R6 (KHU 3), KHU TÁI ĐỊNH CƯ 38.4HA, PHƯỜNG AN KHÁNH, TP. HỒ CHÍ MINH		
TÊN BẢN VẼ :		
MẶT BẰNG CẢI TẠO LẦU 15 BLOCK B		
NGÀY HT	04/2026	BẢN VẼ SỐ :
GIẢI ĐOẠN	HT	HT-CT 27/33

HÌNH 3 : THAY 4 VIÊN GẠCH LẦU 19



HÌNH 3 : THAY 6 VIÊN GẠCH LẦU 19



HÌNH 3 : THAY 14 VIÊN GẠCH LẦU 20



HÀNH LANG NỐI TẠI VỊ TRÍ
CÁC TẦNG 5, 8, 11, 14
BÍT LỖ THÔNG TẦNG TẠI CÁC VỊ TRÍ NÀY

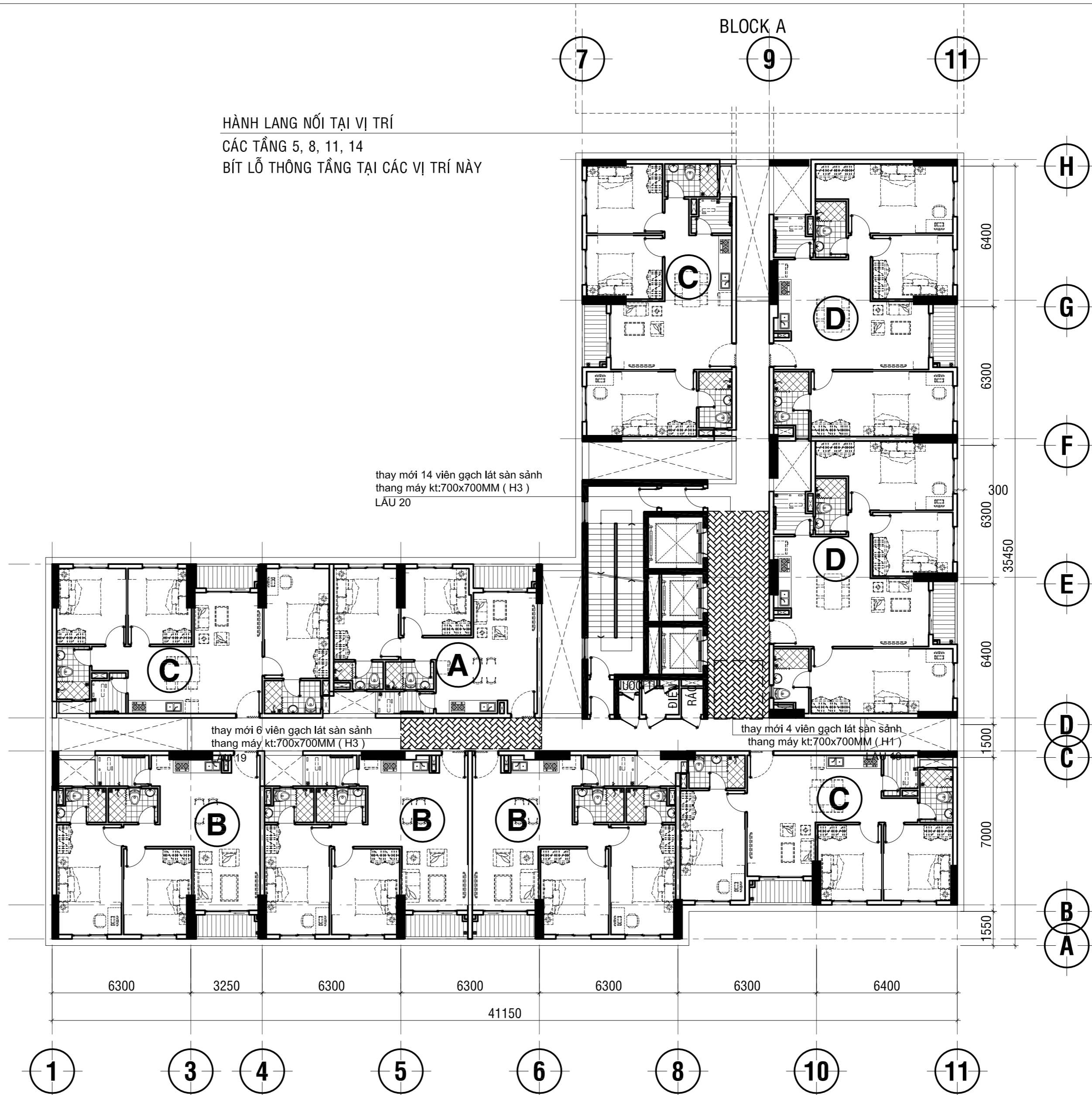

MẶT BẰNG CẢI TẠO LẦU 18-19-20 BLOCK B - TL:1/250

LẦU 18-19-20 block B	GHI CHÚ HIỆN TRẠNG
1	Hành lang bị bám bẩn do thời gian dài không sử dụng, cần vệ sinh làm sạch.
2	Ghi nhận 10 viên gạch lát nền (700x700 mm) bị bộp (lầu 19)- đề xuất thay thế
3	Ghi nhận 10 viên gạch lát nền (700x700 mm) bị bộp (lầu 20)- đề xuất thay thế

LẦU 18-19-20 block B	NỘI DUNG SỬA CHỮA
1	VỆ SINH TOÀN BỘ HÀNH LANG
2	Thay mới 10 viên gạch nền (700x700mm) lầu 19
3	Thay mới 14 viên gạch nền (800x800mm) lầu 20

GHI CHÚ KT GẠCH

VỊ TRÍ	KÍCH THƯỚC	GHI CHÚ
HÀNH LANG (OP TƯỜNG)	800x800	BÓNG KÍNH
THANG MÁY (OP TƯỜNG)	800x800	BÓNG KÍNH
GẠCH NỀN HÀNH LANG	700x700	BÓNG KÍNH

KÝ HIỆU:

	PHẦN TRẦN HU' HỒNG
	PHẦN GẠCH OP TƯỜNG HU' HỒNG
	PHẦN GẠCH LÁT SÀN HU' HỒNG (KT 700x700)

SỐ TT	NGÀY HIỆU CHỈNH

CHỦ ĐẦU TƯ :

ĐƠN VỊ TƯ VẤN :

BACH HAC
CONSTRUCTION INVESTMENT ADMINISTRATION CO., LTD
TEL : 08-8481358 FAX : 08-8483982

C.TY CỔ PHẦN ĐẦU TƯ - XÂY DỰNG
BẠCH HẠC
384/3 NAM KỶ KHÔI NGHĨA - P.XUÂN HOÀ - TP.HCM
TEL : 08-8481358 FAX : 08-8483982

GIÁM ĐỐC :
HUỲNH NGỌC SÂM

QUẢN LÝ KỸ THUẬT
KTS .NGUYỄN THANH ĐẠM

CHỦ TRÌ THIẾT KẾ:
KTS .NGUYỄN THANH ĐẠM

THIẾT KẾ:
KTS .HỒ ANH THANH

TÊN CÔNG TRÌNH :

SỬA CHỮA PHẦN SỞ HỮU CHUNG,
CHUNG CƯ R6 (KHU 3), KHU TÁI ĐỊNH
CƯ 38.4HA, PHƯỜNG AN KHÁNH,
THÀNH PHỐ HỒ CHÍ MINH

ĐC: CHUNG CƯ R6 (KHU 3), KHU TÁI ĐỊNH CƯ 38.4HA,
PHƯỜNG AN KHÁNH, TP. HỒ CHÍ MINH

TÊN BẢN VẼ :

**MẶT BẰNG CẢI TẠO LẦU
19-20 BLOCK B**

NGÀY HT	04/2026	BẢN VẼ SỐ :
GIẢI ĐOẠN	HT	HT-CT 29/33

HÌNH 1 : THAY ĐÓ CỬA P.ĐIỆN LẦU 21



HÌNH 3 : THAY 4 VIÊN GẠCH LẦU 22



HÌNH 4 : THAY 2 VIÊN GẠCH LẦU 22



HÌNH 2 : THAY 10 VIÊN GẠCH LẦU 24



HÌNH 5 : THAY 2 VIÊN GẠCH LẦU 22



HÌNH 6 : THAY 1 VIÊN GẠCH ỐP LẦU 23



HÌNH 7 : THAY 1 VIÊN GẠCH ỐP LẦU 23



HÌNH 8 : THAY 4 VIÊN GẠCH LẦU 23



HÀNH LANG NỐI TẠI VỊ TRÍ
CÁC TẦNG 5, 8, 11, 14
BÍT LỖ THÔNG TẦNG TẠI CÁC VỊ TRÍ NÀY

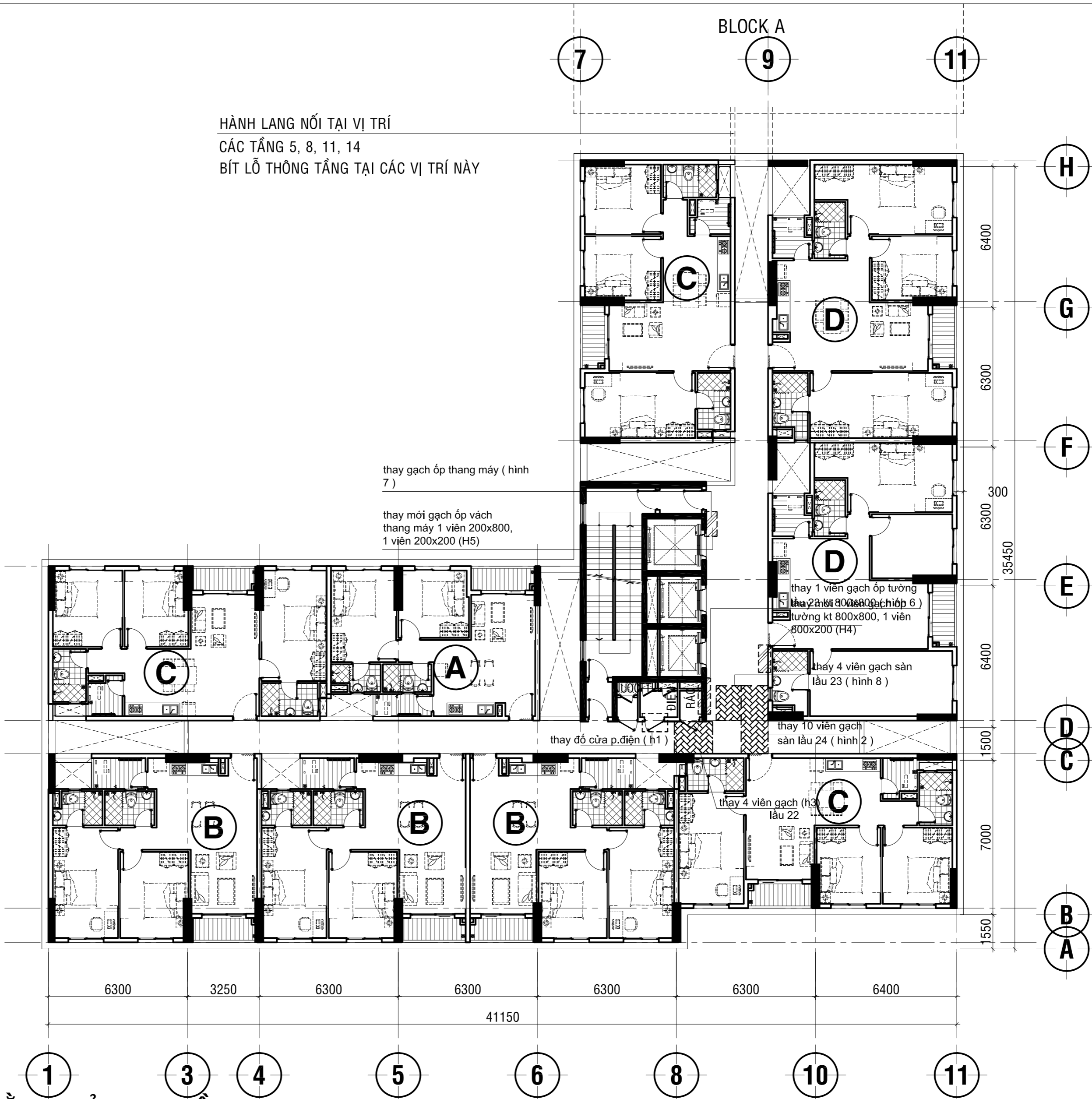

MẶT BẰNG CẢI TẠO LẦU 21-22-23-24 BLOCK B - TL:1/250

LẦU 21-24 block B	GHI CHÚ HIỆN TRẠNG
1	Hành lang bị bám bẩn do thời gian dài không sử dụng, cần vệ sinh làm sạch.
2	Ghi nhận 4 viên gạch lát nền (700x700 mm) bị bộp (lầu 22)– đề xuất thay thế
3	Ghi nhận 4 viên gạch lát nền (700x700 mm) bị bộp (lầu 23) hình 8– đề xuất thay thế
4	Ghi nhận 10 viên gạch lát nền (700x700 mm) bị bộp (lầu 24) hình 2– đề xuất thay thế
5	Ghi nhận 2 viên gạch ốp tường (800x800 mm) bị bong tróc, rơi mảng và bể (hình 7, 8) lầu 23 – đề xuất thay thế

LẦU 21-24 block B	NỘI DUNG SỬA CHỮA
1	VỆ SINH TOÀN BỘ HÀNH LANG
2	Thay mới 4 viên gạch nền (700x700mm) lầu 22
3	Thay mới 4 viên gạch nền (700x700mm) lầu 23
4	Thay mới 10 viên gạch nền (700x700mm) lầu 24
5	Thay mới 2 viên gạch ốp tường (800x800mm) lầu 23

GHI CHÚ KT GẠCH

VỊ TRÍ	KÍCH THƯỚC	GHI CHÚ
HÀNH LANG (ỐP TƯỜNG)	800x800	BÓNG KÍNH
THANG MÁY (ỐP TƯỜNG)	800x800	BÓNG KÍNH
GẠCH NỀN HÀNH LANG	700x700	BÓNG KÍNH

KÝ HIỆU:

- PHẦN TRẦN HU' HỒNG
- PHẦN GẠCH ỐP TƯỜNG HU' HỒNG
- PHẦN GẠCH LÁT SÀN HU' HỒNG (KT 700x700)

SỐ TT	NGÀY HIỆU CHỈNH

CHỦ ĐẦU TƯ :

ĐƠN VỊ TƯ VẤN :



C.TY CỔ PHẦN ĐẦU TƯ - XÂY DỰNG
BẠCH HẠC
384/3 NAM KỶ KHÔI NGHĨA - P.XUÂN HOÀ - TP.HCM
TEL : 08-8481358 FAX : 08-8483982

GIÁM ĐỐC :
HUYNH NGOC SÂM
QUẢN LÝ KỸ THUẬT
KTS .NGUYỄN THANH ĐẠM
CHỦ TRÌ THIẾT KẾ:
KTS .NGUYỄN THANH ĐẠM
THIẾT KẾ:
KTS .HỒ ANH THANH

TÊN CÔNG TRÌNH :
SỬA CHỮA PHẦN SỞ HỮU CHUNG,
CHUNG CƯ R6 (KHU 3), KHU TÁI ĐỊNH
CƯ 38.4HA, PHƯỜNG AN KHÁNH,
THÀNH PHỐ HỒ CHÍ MINH
ĐC: CHUNG CƯ R6 (KHU 3), KHU TÁI ĐỊNH CƯ 38.4HA,
PHƯỜNG AN KHÁNH, TP. HỒ CHÍ MINH

TÊN BẢN VẼ :
**MẶT BẰNG CẢI TẠO LẦU
21-22-23-24 BLOCK B**
NGÀY HT 04/2026 BẢN VẼ SỐ :
GIAI ĐOẠN HT HT-CT 30/33

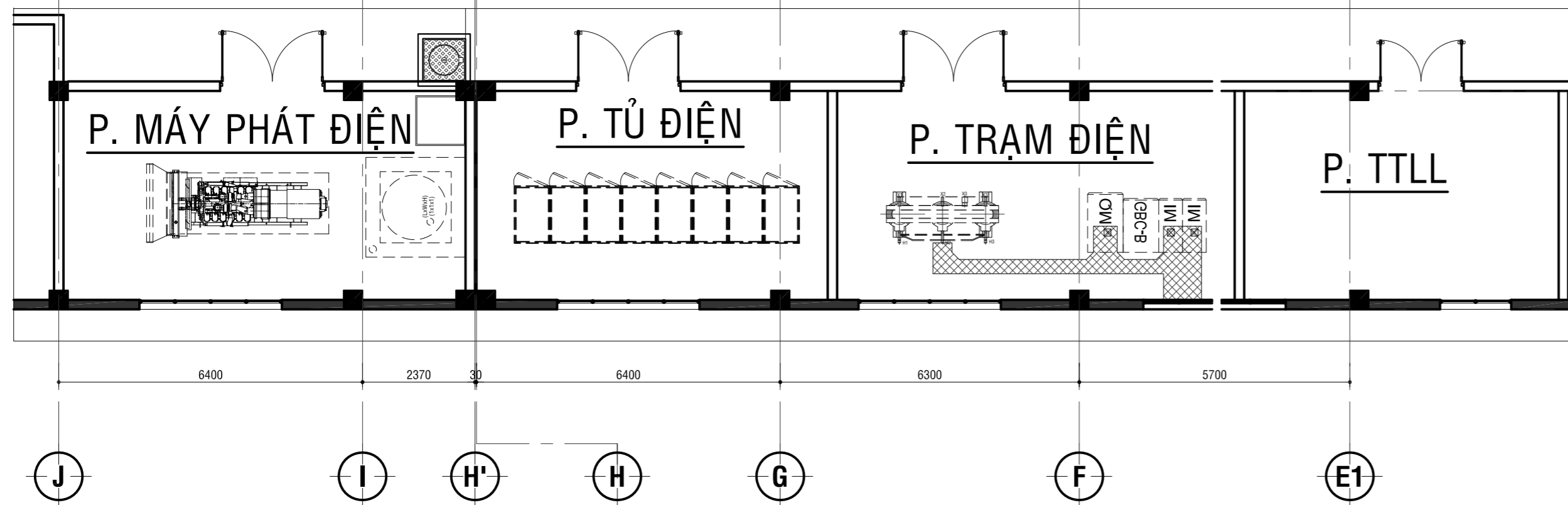

MẶT BẰNG CHI TIẾT PHÒNG KỸ THUẬT ĐIỆN TẦNG HẦM - TL:1/100

GHI CHÚ SỬA CHỮA

- PHÒNG THÔNG TIN LIÊN LẠC
 - HỆ THỐNG ÂM THANH - CAMERA : CÒN HOẠT ĐỘNG KÉ NỐI VỚI HT PCCC MÀN HÌNH MÁY TÍNH BỊ HƯ' HỒNG BÁO LỖI - ĐẦU GHI CAMERA KHÔNG HOẠT ĐỘNG (HÌNH 1)
 - HỆ THỐNG BÁO CHÁY TỬ TRUNG TÂM => MÀN HÌNH BỊ HƯ' (HÌNH 2)
 - HỆ THỐNG PCCC : CHUNG CHO KHỐI Đ16 TOÀ NHÀ (HOẠT ĐỘNG TỪ THÁNG 8-2024) CÒN HOẠT ĐỘNG NHƯNG BÁO LỖI HIỂN THỊ TRÊN MÀN HÌNH
 - PHÒNG TRẠM ĐIỆN
 - KHỐI 15 TẦNG CÒN HOẠT ĐỘNG
 - KHỐI 24 TẦNG: KHÔNG HOẠT ĐỘNG HỒNG BUSWAY
 - BỘ CHUYỂN NGUỒN TỰ ĐỘNG ATS CHỖ ĐỂ MÁY PHÁT ĐIỆN : 3 CÁI 1 CÁI KHÔNG TỰ CHUYỂN ĐỘNG => KIỂM TRA 3 BỘ ATS
- + CHÓNG THẮM 3 PHÒNG HỆ THỐNG ĐIỆN : P.MÁY PHÁT ĐIỆN, PHÒNG TỦ ĐIỆN, PHÒNG TRẠM ĐIỆN
 + THAY GẠCH PHÒNG TTLL BỊ BỘP GẠCH (4 VIÊN)

HÌNH 1



HÌNH 2



HÌNH 5



HÌNH 3



HÌNH 4



CHỦ ĐẦU TƯ :

ĐƠN VỊ TƯ VẤN :



C.TY CỔ PHẦN ĐẦU TƯ - XÂY DỰNG

BACH HAC

384/3 NAM KỶ KHÔI NGHĨA - P.XUÂN HOÀ - TP.HCM
 TEL : 08-8481358 FAX : 08-8483982

GIÁM ĐỐC :

HUYỀN NGỌC SÂM

QUẢN LÝ KỸ THUẬT

KTS .NGUYỄN THANH ĐẠM *[Signature]*

CHỦ TRÌ THIẾT KẾ:

KTS .NGUYỄN THANH ĐẠM *[Signature]*

THIẾT KẾ:

KTS .HỒ ANH THANH *[Signature]*

TÊN CÔNG TRÌNH :

SỬA CHỮA PHẦN SỞ HỮU CHUNG,

CHUNG CƯ R6 (KHU 3), KHU TÁI ĐỊNH CƯ

38.4HA, PHƯỜNG AN KHÁNH,

THÀNH PHỐ HỒ CHÍ MINH

ĐC: CHUNG CƯ R6 (KHU 3), KHU TÁI ĐỊNH CƯ 38.4HA,

PHƯỜNG AN KHÁNH, TP. HỒ CHÍ MINH

TÊN BẢN VẼ :

CHI TIẾT PHÒNG KỸ THUẬT TẦNG BÁN HẦM

NGÀY HT 04/2026 BẢN VẼ SỐ :

GIẢI ĐOẠN HT HT-CT 31/33

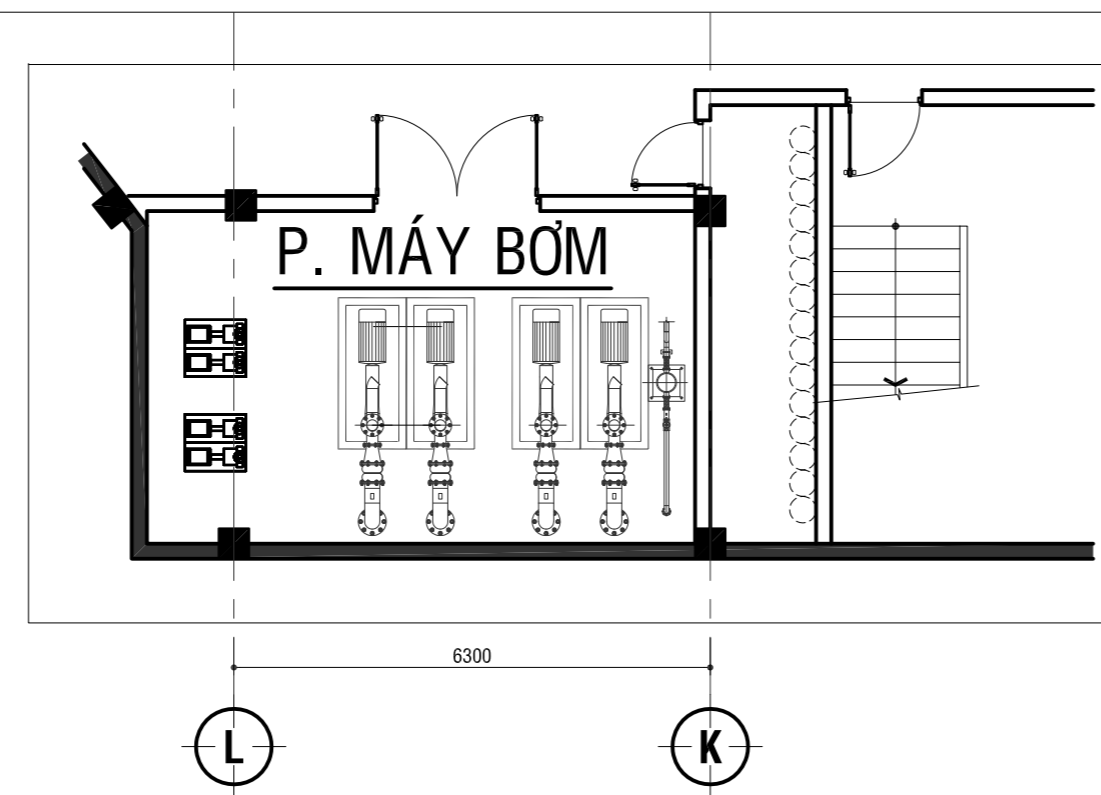

MẶT BẰNG CHI TIẾT PHÒNG MÁY BƠM TẦNG HẦM - TL:1/100

- PHÒNG THÔNG TIN LIÊN LẠC
 - HỆ THỐNG ÂM THANH - CAMERA : CÒN HOẠT ĐỘNG KÉ NỐI VỚI HT PCCC MÀN HÌNH MÁY TÍNH BỊ HƯ' HỒNG BÁO LỖI - ĐẦU GHI CAMERA KHÔNG HOẠT ĐỘNG (HÌNH 1)
 - HỆ THỐNG BÁO CHÁY TỬ TRUNG TÂM => MÀN HÌNH BỊ HƯ' (HÌNH 2)
 - HỆ THỐNG PCCC : CHUNG CHO KHỐI Đ16 TOÀ NHÀ (HOẠT ĐỘNG TỪ THÁNG 8-2024) CÒN HOẠT ĐỘNG NHƯNG BÁO LỖI HIỂN THỊ TRÊN MÀN HÌNH
 - PHÒNG TRẠM ĐIỆN
 - KHỐI 15 TẦNG CÒN HOẠT ĐỘNG
 - KHỐI 24 TẦNG: KHÔNG HOẠT ĐỘNG HỒNG BUSWAY
 - BỘ CHUYỂN NGUỒN TỰ ĐỘNG ATS CHỖ ĐỂ MÁY PHÁT ĐIỆN : 3 CÁI 1 CÁI KHÔNG TỰ CHUYỂN ĐỘNG => KIỂM TRA 3 BỘ ATS
- + CHÓNG THẮM 3 PHÒNG HỆ THỐNG ĐIỆN : P.MÁY PHÁT ĐIỆN, PHÒNG TỦ ĐIỆN, PHÒNG TRẠM ĐIỆN

HÌNH 1



HÌNH 2



HÌNH 3

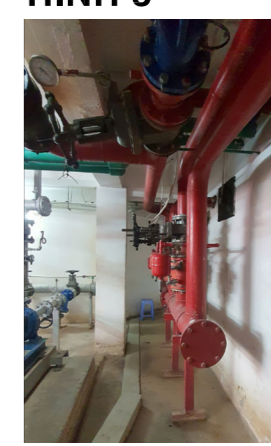

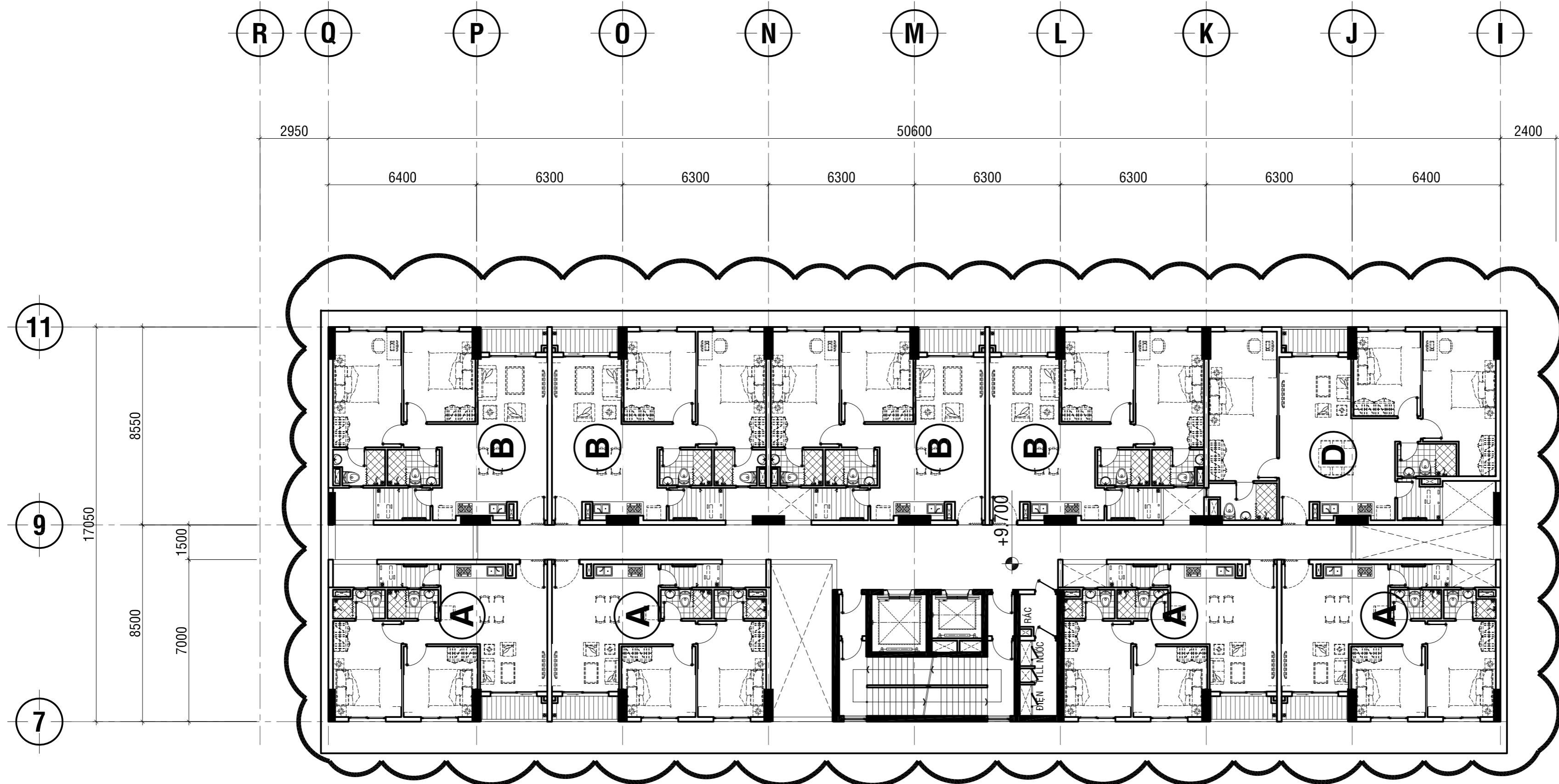

MẶT BẰNG CẢI TẠO SỬA CHỮA LẦU 02 - 04 BLOCK A - TL:1/250

LẦU 02-04 block A	GHI CHÚ HIỆN TRẠNG
1	Hành lang bị bám bẩn do thời gian dài không sử dụng, cần vệ sinh làm sạch.
2	Ghi nhận trần thạch cao sảnh chung cư hồng (lầu 2) 55m ² - đề xuất thay thế
3	Ghi nhận trần thạch cao sảnh chung cư hồng (lầu 3) 15m ² - đề xuất thay thế
4	Ghi nhận 36 viên gạch ốp tường (800x800 mm) (lầu 3) bị bóng tróc, rơi mảng - đề xuất thay thế
5	Ghi nhận trần thạch cao hành lang cư hồng (lầu 4) 40m ² - đề xuất thay thế
6	Ghi nhận 4 viên gạch ốp tường (800x800 mm) (lầu 4) bị bóng tróc, rơi mảng - đề xuất thay thế

LẦU 02-04 block A	NỘI DUNG SỬA CHỮA
1	VỆ SINH TOÀN BỘ HÀNH LANG
2	Thay mới 55m ² trần thạch cao (lầu 2)
3	Thay mới 15m ² trần thạch cao (lầu 2)
4	Thay mới 36 viên gạch ốp tường (800x800mm) lầu 3
5	Thay mới 40m ² trần thạch cao (lầu 4)
6	Thay mới 4 viên gạch ốp tường (800x800mm) lầu 4

GHI CHÚ KT GẠCH

VỊ TRÍ	KÍCH THƯỚC	GHI CHÚ
HÀNH LANG (OP TƯỜNG)	800x800	BÔNG KÍNH
THANG MÁY (OP TƯỜNG)	800x800	BÔNG KÍNH
GẠCH NỀN HÀNH LANG	700x700	BÔNG KÍNH

SỐ TT	NGÀY HIỆU CHỈNH

CHỦ ĐẦU TƯ :

ĐƠN VỊ TƯ VẤN :

BACH HAC
CONSTRUCTION INVESTMENT ADMINISTRATION CO., LTD
TCVN ISO 9001: 2008/ ISO 9001: 2008

C.TY CỔ PHẦN ĐẦU TƯ - XÂY DỰNG
BẠCH HẠC
 384/3 NAM KỶ KHÔI NGHĨA - P.XUÂN HOÀ - TP.HCM
 TEL : 08-8481358 FAX : 08-8483982

GIÁM ĐỐC :
 HUỖNH NGỌC SÂM

QUẢN LÝ KỸ THUẬT
 KTS .NGUYỄN THANH ĐẠM *[Signature]*

CHỦ TRÌ THIẾT KẾ:
 KTS .NGUYỄN THANH ĐẠM *[Signature]*

THIẾT KẾ:
 KTS .HỒ ANH THANH *[Signature]*

TÊN CÔNG TRÌNH :

SỬA CHỮA PHẦN SỞ HỮU CHUNG,
 CHUNG CƯ R6 (KHU 3), KHU TÁI ĐỊNH CƯ 38.4HA, PHƯỜNG AN KHÁNH,
 THÀNH PHỐ HỒ CHÍ MINH

ĐC: CHUNG CƯ R6 (KHU 3), KHU TÁI ĐỊNH CƯ 38.4HA,
 PHƯỜNG AN KHÁNH, TP. HỒ CHÍ MINH

TÊN BẢN VẼ :

MẶT BẰNG CẢI TẠO SỬA CHỮA LẦU 2 BLOCK B

NGÀY HT	04/2026	BẢN VẼ SỐ :
	HT	HT-CT 32 /33

SỐ TT	NGÀY HIỆU CHỈNH

CHỦ ĐẦU TƯ :

ĐƠN VỊ TƯ VẤN :



C.TY CỔ PHẦN ĐẦU TƯ - XÂY DỰNG BẠCH HẠC
 384/3 NAM KỶ KHÔI NGHĨA - P. XUÂN HOÀ - TP. HCM
 TEL : 08-8481358 FAX : 08-8483982

GIÁM ĐỐC :
 HUYNH NGOC SÂM
 QUẢN LÝ KỸ THUẬT
 KTS .NGUYỄN THANH ĐẠM
 CHỦ TRÌ THIẾT KẾ:
 KTS .NGUYỄN THANH ĐẠM
 THIẾT KẾ:
 KTS .HỒ ANH THANH

TÊN CÔNG TRÌNH :
 SỬA CHỮA PHẦN SỞ HỮU CHUNG,
 CHUNG CƯ R6 (KHU 3), KHU TÁI ĐỊNH
 CƯ 38.4HA, PHƯỜNG AN KHÁNH,
 THÀNH PHỐ HỒ CHÍ MINH
 ĐC: CHUNG CƯ R6 (KHU 3), KHU TÁI ĐỊNH CƯ 38.4HA,
 PHƯỜNG AN KHÁNH, TP. HỒ CHÍ MINH

TÊN BẢN VẼ :
MẶT CẮT B-B

NGÀY HT	04/2026	BẢN VẼ SỐ :
GIẢI ĐOẠN	HT	HT-CT 33/33



MẶT CẮT B-B

C. PHẦN HỆ THỐNG PHÒNG CHÁY CHỮA CHÁY

STT	Tên công việc	DV Tính	KL theo CAD	Kl đề xuất thay thế	Bản Hãm		T1		T2		T3		T4->14		T15		T16		T17		T18->25		Sân thượng	
					Khối lượng hiện trạng	Đề xuất Thay thế	Khối lượng hiện trạng	Đề xuất Thay thế	Khối lượng hiện trạng	Đề xuất Thay thế	Khối lượng hiện trạng	Đề xuất Thay thế	Khối lượng hiện trạng	Đề xuất Thay thế	Khối lượng hiện trạng	Đề xuất Thay thế	Khối lượng hiện trạng	Đề xuất Thay thế	Khối lượng hiện trạng	Đề xuất Thay thế	Khối lượng hiện trạng	Đề xuất Thay thế	Khối lượng hiện trạng	Đề xuất Thay thế
A	SỬA CHỮA VÀ LẮP ĐẶT HỆ THỐNG PCCC																							
I	Hệ thống báo cháy																							
1	Trung tâm báo cháy tự động địa chỉ Notifier 8 loop kèm phụ kiện	cái	1	1			1	1																
2	Bộ nguồn phụ 220/24-10A	cái	2	2			2	2																
3	Máy tính hiển thị báo cháy	cái	1	1			1	1																
4	Đầu báo khói thường	cái	1343	680					54	34	71	36	781	391	57	29	38	19	38	19	304	152		
5	Đầu báo nhiệt thường	cái	517	260	90	45	98	49	10	5	17	9	198	99	14	7	9	5	9	5	72	36		
6	Đầu báo khói địa chỉ	cái	298	180	4	4	29	17	11	7	8	5	132	79	12	7	10	6	10	6	80	48	2	1
7	Đầu báo nhiệt địa chỉ	cái	233	150	20	15	11	7	7	4	7	4	110	70	10	6	10	6	6	4	48	31	4	3
8	Module điều khiển có địa chỉ	cái	14	6	2	2	2	1	4	1													6	2
9	Module giám sát có địa chỉ	cái	107	38	8	6	2	1	4	1	4	1	44	15	4	1	4	1	4	1	32	11	1	
10	Module giám sát đầu báo thường có địa chỉ	cái	380	134	6		6	2	12	4	20	7	220	77	16	6	10	4	10	4	80	28		
11	Module điều khiển chuông, còi	cái	106	53	7	3	4	2	3	2	4	2	44	22	4	2	4	2	4	2	32	16		
12	Modle cách ly	cái	51	26	2		4	2	4	2	2	1	22	11	2	1	3	2	3	2	8	4	1	1
13	Chuông	cái	106	37	7	5	4	1	3	1	4	1	44	15	4	1	4	1	4	1	32	11		
14	Nút nhấn	cái	106	37	7	5	4	1	3	1	4	1	44	15	4	1	4	1	4	1	32	11		
15	Đay tin hiệu chống cháy chống nhiễu 2x1,5mm	m	8713,8	2451	878,6	100	1035,2	311	440	132	340	102	3740	1122	280	84	200	60	200	60	1600	480		
16	Tháo dỡ trần thạch cao	m2	100	100					4	4	4	4	4	4	4	4	4	4	4	4	4	4	32	
17	Lắp đặt trần thạch cao	m2	100	100					4	4	4	4	4	4	4	4	4	4	4	4	4	4	32	

STT	Tên công việc	DV Tính	KL theo cad	Kl đề xuất thay thế	Bản Hãm		T1		T2		T3		T4->15		T16		T17		T18		T19->25		Sân thượng	
					Khối lượng hiện trạng	Đề xuất Thay thế	Khối lượng hiện trạng	Đề xuất Thay thế	Khối lượng hiện trạng	Đề xuất Thay thế	Khối lượng hiện trạng	Đề xuất Thay thế	Khối lượng hiện trạng	Đề xuất Thay thế	Khối lượng hiện trạng	Đề xuất Thay thế	Khối lượng hiện trạng	Đề xuất Thay thế	Khối lượng hiện trạng	Đề xuất Thay thế	Khối lượng hiện trạng	Đề xuất Thay thế	Khối lượng hiện trạng	Đề xuất Thay thế
II	Hệ thống đèn chiếu sáng sự cố, thoát hiểm																							
1	Đèn khẩn cấp 2x5W, acquy 4,5AH (3W, ac quy dự phòng 2h)	cái	379	379	33	33	32	32	26	26	15	15	180	180	14	14	13	13	8	8	56	56	2	2
2	Đèn Exit thoát hiểm cầu thang 1 mặt (3W, ac quy dự phòng 2h)	cái	217	217	20	20	24	24	16	16	8	8	96	96	8	8	9	9	4	4	28	28	4	4
3	Đèn Exit thoát hiểm cầu thang 1 mặt, chi 1 hướng (3W, ac quy dự phòng 2h)	cái	5	5	2	2	2	2	1	1														
4	Cấp cấp nguồn 2x1,5mm2		1000	1000	1000	1000																		

STT	Tên công việc	DV Tính	KL theo CAD	Kl đề xuất thay thế	Bản Hãm		T1		T2		T3		T4->15		T16		T17		T18->25		Sân thượng		
					Khối lượng hiện trạng	Đề xuất Thay thế	Khối lượng hiện trạng	Đề xuất Thay thế	Khối lượng hiện trạng	Đề xuất Thay thế	Khối lượng hiện trạng	Đề xuất Thay thế	Khối lượng hiện trạng	Đề xuất Thay thế	Khối lượng hiện trạng	Đề xuất Thay thế	Khối lượng hiện trạng	Đề xuất Thay thế	Khối lượng hiện trạng	Đề xuất Thay thế	Khối lượng hiện trạng	Đề xuất Thay thế	Khối lượng hiện trạng
A	SỬA CHỮA VÀ LẮP ĐẶT HỆ THỐNG PCCC																						
III	Hệ thống chữa cháy																						
1	Lắp đặt ống thép chữa cháy DN150	m	50	50	50	50																	
2	Lắp đặt ống thép chữa cháy DN125	m	50	50	50	50																	
3	Lắp đặt ống thép chữa cháy DN100	m	50	50	50	50																	
4	Ống thép DN50	m	100	100	100	100																	
5	Ống thép DN40	m	100	100	100	100																	
6	Lắp đặt ống thép chữa cháy DN32	m	30	200	200	200																	
7	Lắp đặt ống thép chữa cháy DN25	m	50	300	300	300																	
8	Lắp đặt đầu phun Sprinkler hướng lên 68 độ C, DN20, K=5,6	cái	906	363	363	146	543	217															
9	Lắp đặt đầu phun Sprinkler hướng xuống K5.6	cái	889	889					65	65	44	44	528	528	36	36	24	24	192	192			
10	Lắp đặt đầu phun Sprinkler hướng ngang K5.6	cái	1174	1174					35	35	61	61	732	732	49	49	33	33	264	264			
11	Lắp đặt Lúp pê DN150	cái	2	2	2	2																	
12	Lăng phun DN50, cuộn vòi DN50 -20m	bộ	89	40	7	7	4	2	4	2	4	2	48	19	4	2	2	1	16	6			
13	Van góc DN50	cái	89	40	7	7	4	2	4	2	4	2	48	19	4	2	2	1	16	6			
14	Công tắc dòng cháy	cái	43	20	2	1	2	1	2	1	2	1	24	10	2	1	1	1	8	4			
16	Hệ thống đường mồi cho bom chữa cháy	lô	1	1	1	1																	
17	Van công ty nổi DN80, kèm công tắc giám sát	bộ	43	15	2	1	2	1	2	1	2	1	24	8	2	1	1	0	8	3			
18	Van công ty nổi DN100, kèm công tắc giám sát	cái	9	4			4	2					2	1			2	1				1	0
19	Van công ty nổi DN125, kèm công tắc giám sát	cái	4	2	4	2																	
20	Van công ty nổi DN150, kèm công tắc giám sát	cái	6	2	6	2																	
21	Van báo động DN125	cái	3	2	3	2																	
22	Van giám áp DN100	cái	16	6									8	3			8	3					
23	Van xả khí tự động DN25	cái	4	3													2	2				2	2
24	Công tắc áp lực	cái	6	5	6	5																	
25	Đồng hồ áp	cái	10	9	6	5											2	2				2	2
26	Tháo dỡ trần thạch cao	m2	250	250			14,7	14,7	14,7	14,7	14,7	14,7	14,7	161,7	161,7	14,7	14,7	14,7	14,7	14,7	14,7	14,7	
27	Lắp đặt trần thạch cao	m2	250	250			14,7	14,7	14,7	14,7	14,7	14,7	14,7	161,7	161,7	14,7	14,7	14,7	14,7	14,7	14,7	14,7	

D. PHẦN HỆ THỐNG THANG MÁY

STT	HẠNG MỤC	ĐVT	KHỐI LƯỢNG
01	Tháo dỡ cáp 12mm 5 thang máy	m	1.000,00
02	Lắp đặt cáp thang máy 12mm 5 thang máy	m	1.000,00
03	Tháo dỡ cáp Governor 6,5mm cho 5 thang máy	m	1.000,00
04	Lắp đặt cáp Governor 6,5mm cho 5 thang máy	m	1.000,00
05	Shose đối trọng 5 thang máy	bộ	6,00
06	Lắp đặt phíp nhựa Shose carbin 5 thang máy	cái	6,00
07	Nhớt hộp số máy kéo 5 thang máy	lít	60,00
08	Lắp đặt ty cáp tải 12mm 5 thang máy	cái	6,00
09	Lắp đặt dây cáp quang	m	240,00
10	Lắp đặt 1 bộ (UP-Dow) cảm biến dừng tầng	bộ	3,00
11	Lắp đặt nút gọi ngoài	cái	36,00
12	Lắp đặt hộp giới hạn 5 thang máy	cái	24,00
13	Lắp đặt bình ắc quy tu cứu hộ 5 thang máy	bộ	24,00
14	Thay trần thang máy bằng tấm mica trắng sửa	tấm	6,00

15	Nhớt hộp số máy kéo 5 thang máy	thang	6,00
16	Tổng vệ sinh rail, cân chỉnh, khởi động. Vệ sinh inox tương đối	thang	6,00
17	Thay board mạch KCCD-948B 5 thang máy	cái	3,00
18	Thay board đầu cấp DO-123C 5 thang máy	cái	6,00
19	Thay board tủ nhóm KCCC704C	cái	3,00
20	Lắp đặt photocell 5 thang máy	bộ	6,00
21	Sửa chữa board KCR-907 5 thang máy	cái	6,00

SỐ TT	NGÀY HIỆU CHỈNH

CHỦ ĐẦU TƯ :

ĐƠN VỊ TƯ VẤN :



C. TY CỔ PHẦN ĐẦU TƯ - XÂY DỰNG

BẠCH HẠC

384/3 NAM KỶ KHỞI NGHĨA - P. XUÂN HOÀ - TP. HCM
TEL : 08-8481358 FAX : 08-8483982

GIÁM ĐỐC :