

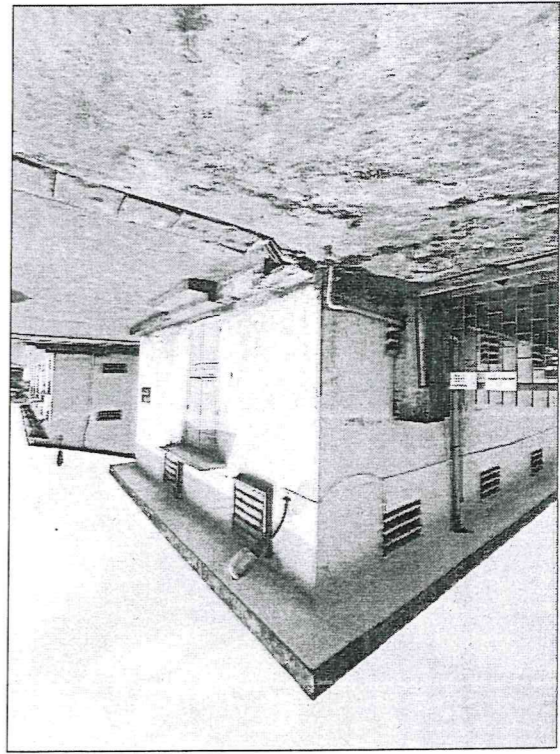

TRÀM PP 6KV & TRÀM BA 6/0,4KV(MB+25-S01), STS:96/2011

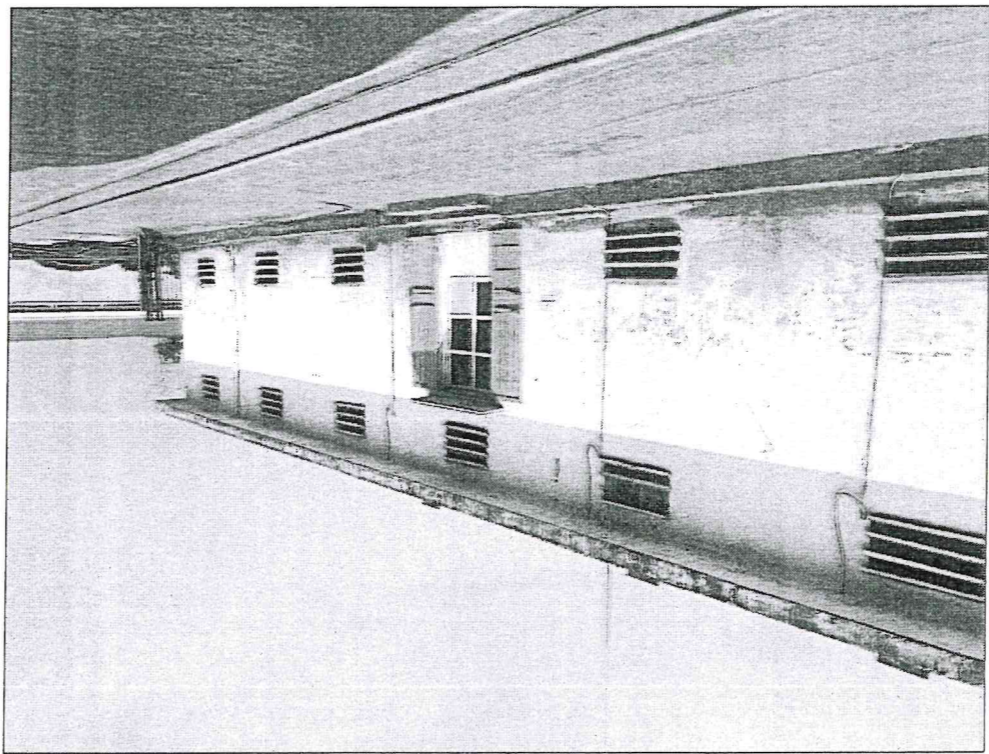

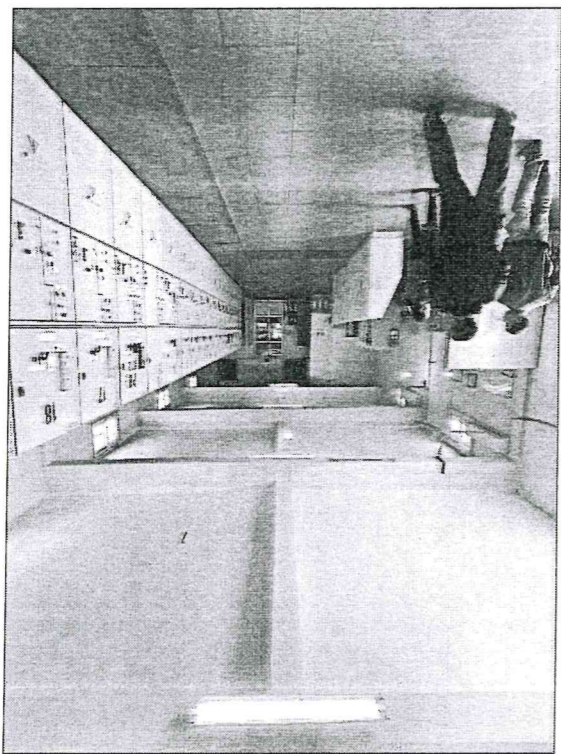

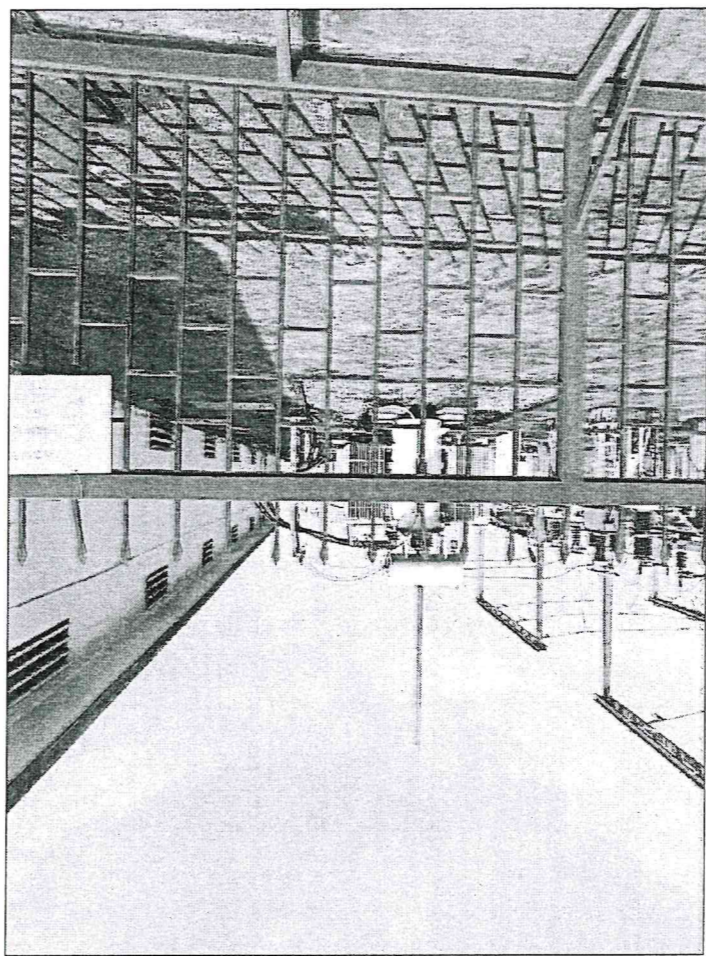
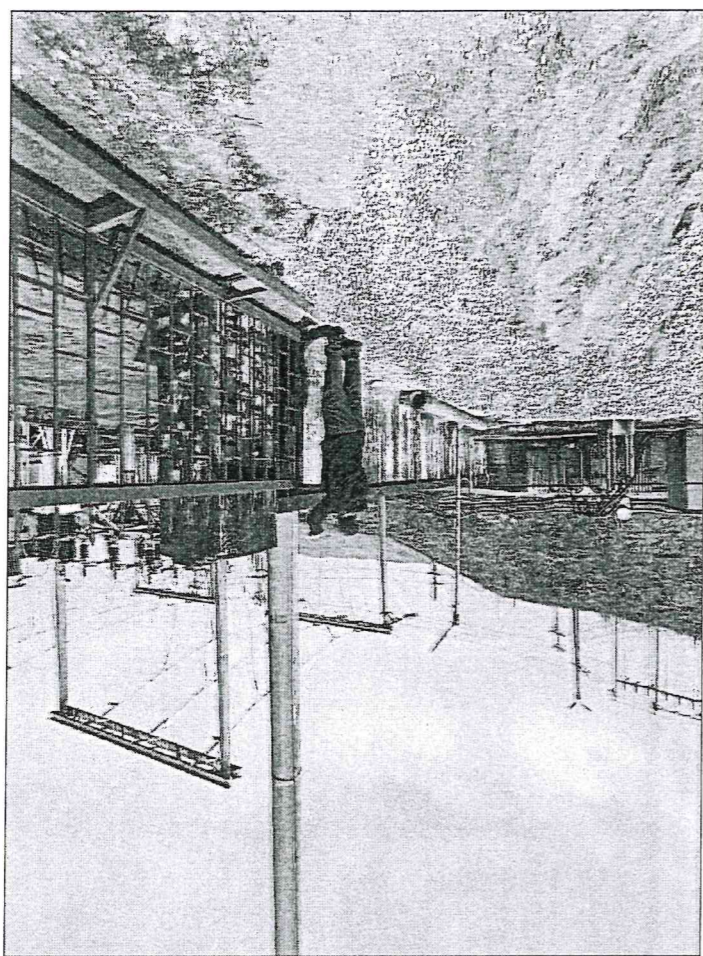

HIỆN TRẠNG TRẠM PP 6KV & TRẠM BA 6/0,4KV



SỬA BÔI	
LẦN	SỬA BÔI
XÁC NHẬN	
CHỦ ĐẦU TƯ: CÔNG TY THAN KHE CHẬM TKV	
CÔNG TRÌNH: CÔNG TRÌNH VẬT KIẾN TRÚC	
NĂM 2026	
HÀNG MỤC: TRẠM PP 6KV & TRẠM BA 6/0,4KV (MB +25- SỐ 1), STS: 96/2011	
ĐỊA ĐIỂM: PHƯỜNG MÔNG DƯƠNG, TỈNH QUẢNG NINH	
BON VỊ THIẾT KẾ:	
 <p>CÔNG TY CỔ PHẦN ĐẦU TƯ XÂY DỰNG DAI AN</p> <p>PHÒNG KỸ THUẬT, KHU BỒ THỊ PHÚ LƯƠNG, TP HÀ NỘI DT: 0914884229 EMAIL: DAIVANDC@GMAIL.COM</p> <p>CÔNG TY CỔ PHẦN ĐẦU TƯ XÂY DỰNG DAI AN</p> <p>M.S.D.N: 01102052</p>	
CHỨC NHIỆM BỘ AN: LÊ NGỌC KIẾN CHỨC TRỊ BỘ MÔN: LÊ NGỌC KIẾN THIẾT KẾ: LÊ NGỌC KIẾN VẼ: VU T. PHƯƠNG THẢO VỊ: VU T. PHƯƠNG THẢO QLKT: LÊ NGỌC KIẾN TÊN BẢN VẼ:	
KTS. HOÀNG TRƯỜNG UY 	
HỒ SƠ: THIẾT KẾ THI CÔNG TRẠM PP 6KV & TRẠM BA 6/0,4KV ANH HIỆN TRẠNG	
SỐ HIỆU BẢN VẼ HOÀN THÀNH	
2026 A3	

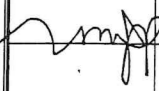
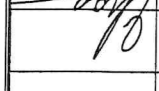

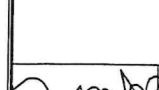
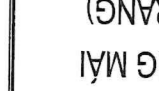
sửa đổi		sửa đổi		sửa đổi	
Lần		sửa đổi		XÁC NHẬN	
CHỦ ĐẦU TƯ:					
CÔNG TY THÂN KHE CHĂM					
TKV					
CÔNG TRÌNH:					
CÔNG TRÌNH VẬT KIẾN TRÚC					
NĂM 2026					
HÀNG MỤC:					
TRĂM PP 6KV & TRĂM BA 6/0,4KV					
(MB +25- SỐ 1), STTS: 96/2011					
ĐỊA ĐIỂM:					
PHƯỜNG MÔNG DƯƠNG, TỈNH QUẢNG NINH					
ĐƠN VỊ THIẾT KẾ:					
 CÔNG TY CỔ PHẦN ĐẦU TƯ XÂY DỰNG DAI AN					
ĐC: LKX-10, KHU BỞ THỊ PHÚ LƯƠNG PHƯỜNG PHÚ LƯƠNG, TP HÀ NỘI ĐT: 0904884229 EMAIL: DAIANDCI2@GMAIL.COM					
					
CHỦ NHIỆM ĐỒ AN:  LÊ NGỌC KIẾN CHỦ TRÌ BỘ MÔN:  LÊ NGỌC KIẾN THIẾT KẾ:  LÊ NGỌC KIẾN VẼ:  LÊ NGỌC KIẾN VỊ T. PHƯƠNG THẢO VỊ T. PHƯƠNG THẢO QLKT:  LÊ NGỌC KIẾN TÊN BẢN VẼ:					
MẶT BẰNG MẠI (HIỆN TRẠNG)					
HỒ SƠ: THIẾT KẾ THI CÔNG					
TỶ LỆ		HOÀN THÀNH		SỐ HIỆU BẢN VẼ	
A3		2026		HT - 02	

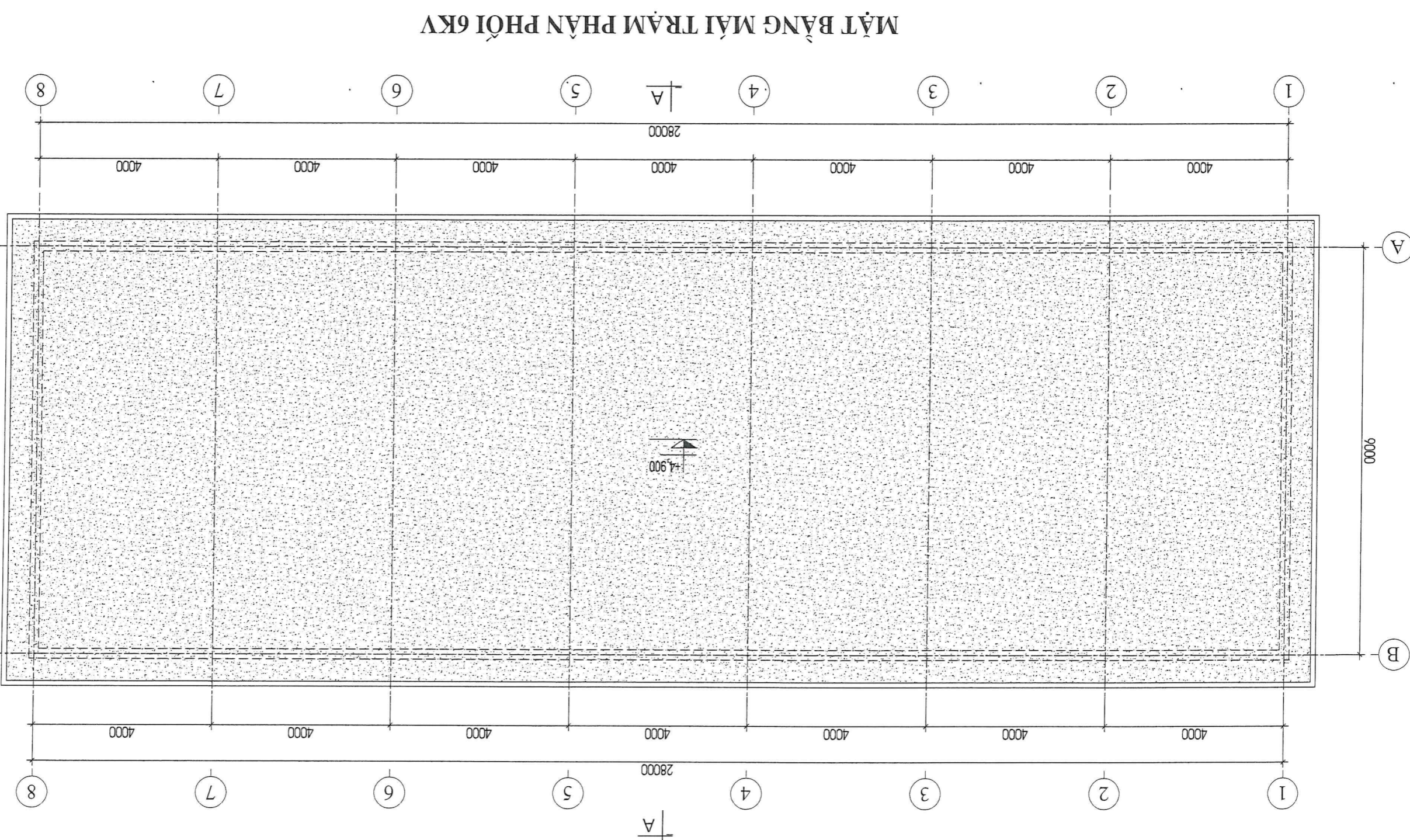

- * Danh giá hiện trạng:
- Mặt bằng đổ bê tông rải chõ lớp láng vữa xi măng bê mặt rêu mốc, bong tróc gây thấm dột
 - Cửa đi chính D1 2 lớp bị cong vênh, tự xê
 - Các vị trí cửa sổ, ô thoáng chưa có lưới chống chuột;
 - Sơn tường trong ngoài đã bị bong tróc;
 - Hệ thống đường dây, thiết bị điện đã cũ, xuống cấp;

SỬA ĐỔI		LẦN		SỬA ĐỔI		XÁC NHẬN	
CHỦ ĐẦU TƯ:		CÔNG TY THÂN KHE CHẬM		TKV		CÔNG TRÌNH VẬT KIẾN TRÚC	
HÀNG MỤC:		TRÀM PP 6KV& TRÀM BA 6/0,4KV		(MB +25- SỐ 1), STS: 96/2011		ĐỊA ĐIỂM:	
BON VỊ THIẾT KẾ:		PƯỜNG MỘNG DƯƠNG, TỈNH QUẢNG NINH		BON VỊ THIẾT KẾ:		 DALAN CÔNG TY CỔ PHẦN ĐẦU TƯ XÂY DỰNG DCI ĐÀ AN BC: LK34-10, KHU BỐ THỊ PHỤ LƯONG PHƯỜNG PHỤ LƯƠNG, TP HÀ NỘI BT: 094884229 EMAIL: DANANDCI2@GMAIL.COM M.S.Đ 0110205521	
CÔNG TRÌNH:		NĂM 2026		HÀNG MỤC:		TRÀM PP 6KV& TRÀM BA 6/0,4KV	
CHỦ ĐẦU TƯ:		CÔNG TY THÂN KHE CHẬM		TKV		CÔNG TRÌNH VẬT KIẾN TRÚC	
LẦN		SỬA ĐỔI		XÁC NHẬN		SỬA ĐỔI	

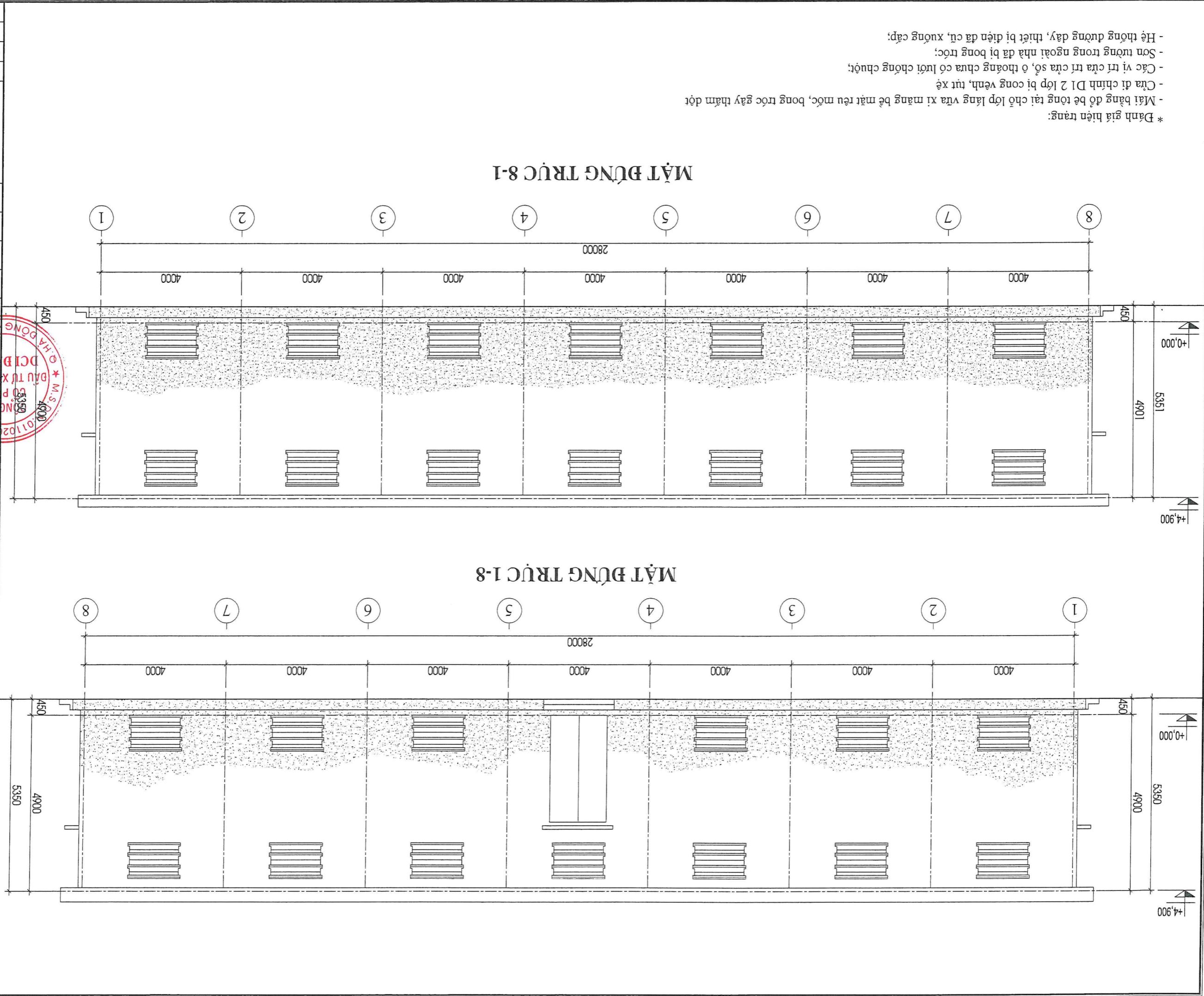

- * Danh giá hiện trạng:
- Mặt bằng đồ bê tông tại chỗ lớp láng vữa xi măng bê mặt rêu mốc, bong tróc gây thấm dột
 - Cửa đi chính D1 2 lớp bị cong vênh, nứt xê
 - Các vị trí cửa sổ, ô thoáng chưa có lưới chống chùt;
 - Sơn tường trong ngoài nhà đã bị bong tróc;
 - Hệ thống đường dây, thiết bị điện đã cũ, xuống cấp;

SỬA ĐỔI		Lần	SỬA ĐỔI	XÁC NHẬN
CHỦ ĐẦU TƯ:		CÔNG TY THẠCH KHE CHẬM		
CÔNG TRÌNH:		CÔNG TRÌNH VẬT KIẾN TRÚC		
HÀNG MỨC:		TRÀM PP 6KV& TRÀM BA 6/0,4KV		
BIA ĐIỂM:		PHƯỜNG MỸ AN, TỈNH QUẢNG BÌNH		
BỘN VỊ THIẾT KẾ:				
CÔNG TY CỔ PHẦN ĐẦU TƯ XÂY DỰNG		DCI BẮN AN ĐƠN VỊ THIẾT KẾ		
BỘ: LK34-10, KHU BỐ THỊ PHỤ LƯNG		PHƯỜNG PHỤ LƯNG, TP HÀ NỘI ĐT: 0904884229 EMAIL: DAIANDCI2@GMAIL.COM		
CHỦ NHIỆM BỐ AN:		CHỦ TRƯỞNG BỐ AN:		
LÊ NGỌC KIẾN		LÊ NGỌC KIẾN		
THIẾT KẾ:		THIẾT KẾ:		
VỤ T. PHƯƠNG THẢO		VỤ T. PHƯƠNG THẢO		
VẼ:		VẼ:		
VỤ T. PHƯƠNG THẢO		VỤ T. PHƯƠNG THẢO		
QLKT:		QLKT:		
LÊ NGỌC KIẾN		LÊ NGỌC KIẾN		
TÊN BẢN VẼ:		MẶT ĐƯNG; MẶT CẮT		
HỒ SƠ: THIẾT KẾ THI CÔNG		(HIỆN TRẠNG) MẶT ĐƯNG; MẶT CẮT		
TY LỆ:		HOÀN THÀNH		
SỐ HIỆU BẢN VẼ		HT - 04		
A3		2026		

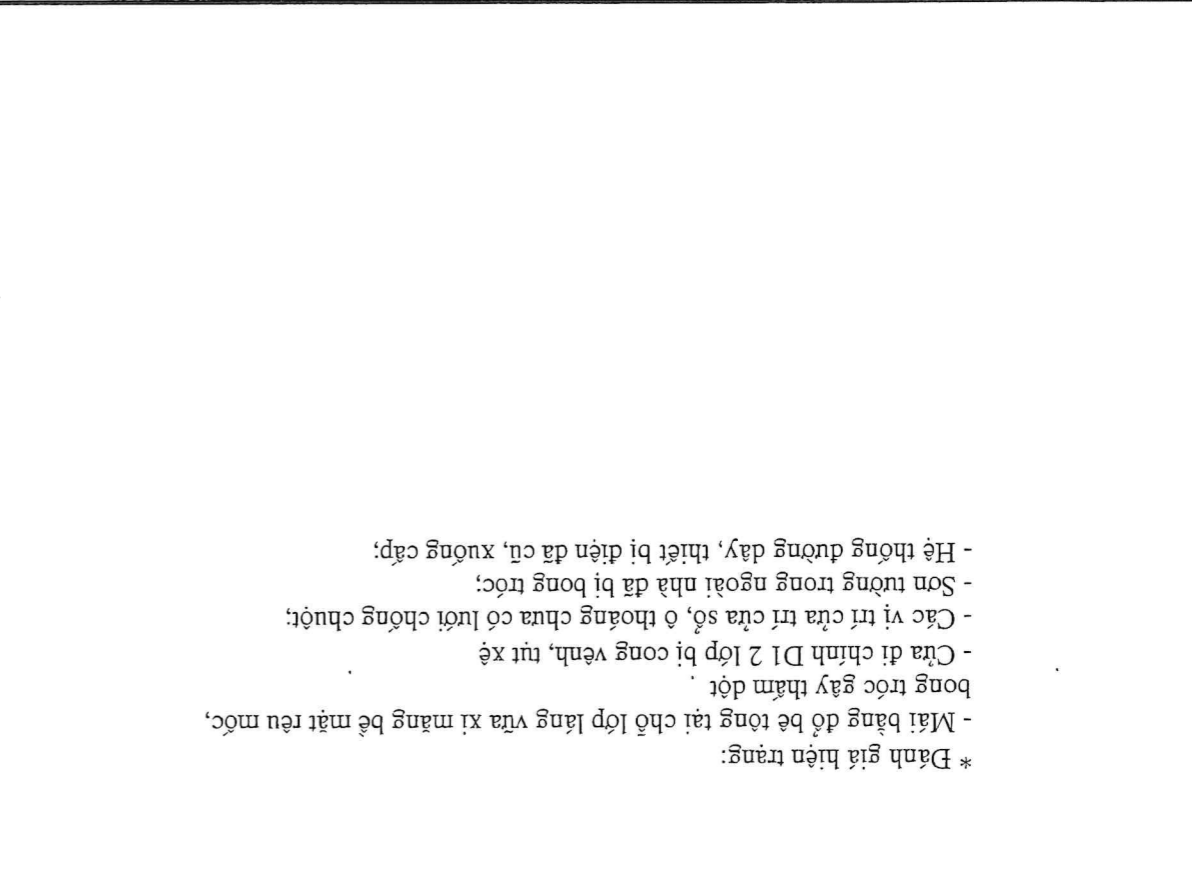
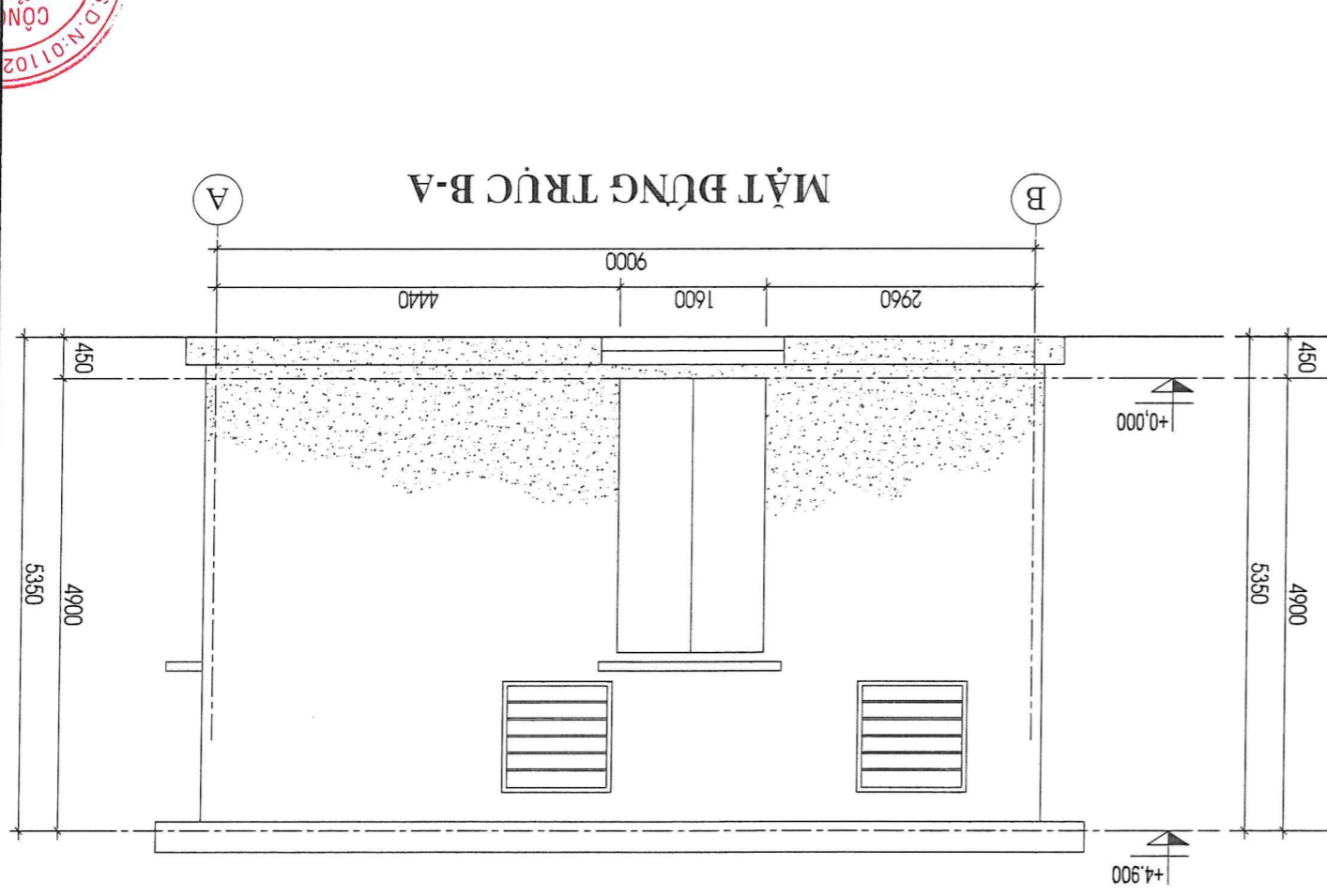
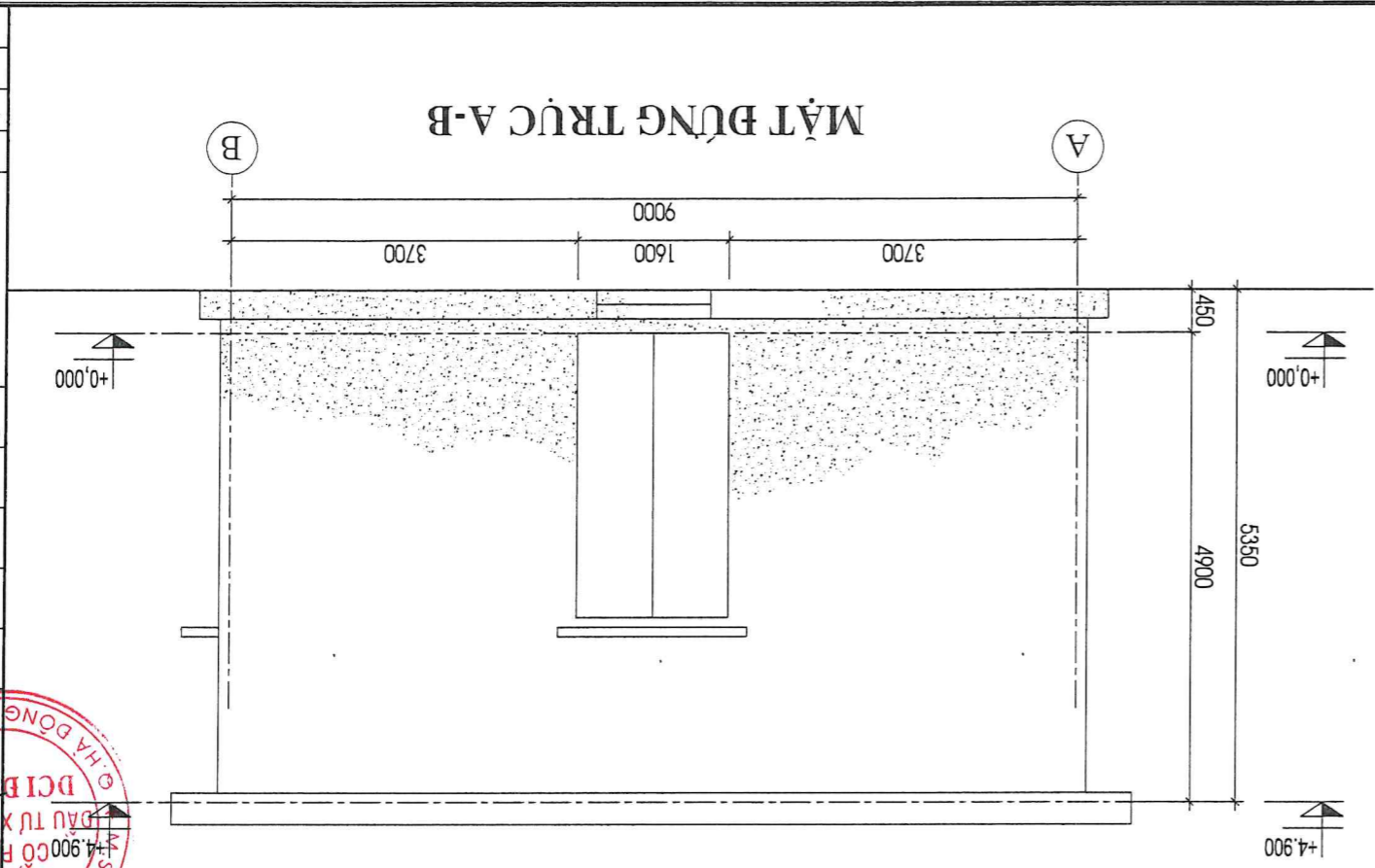

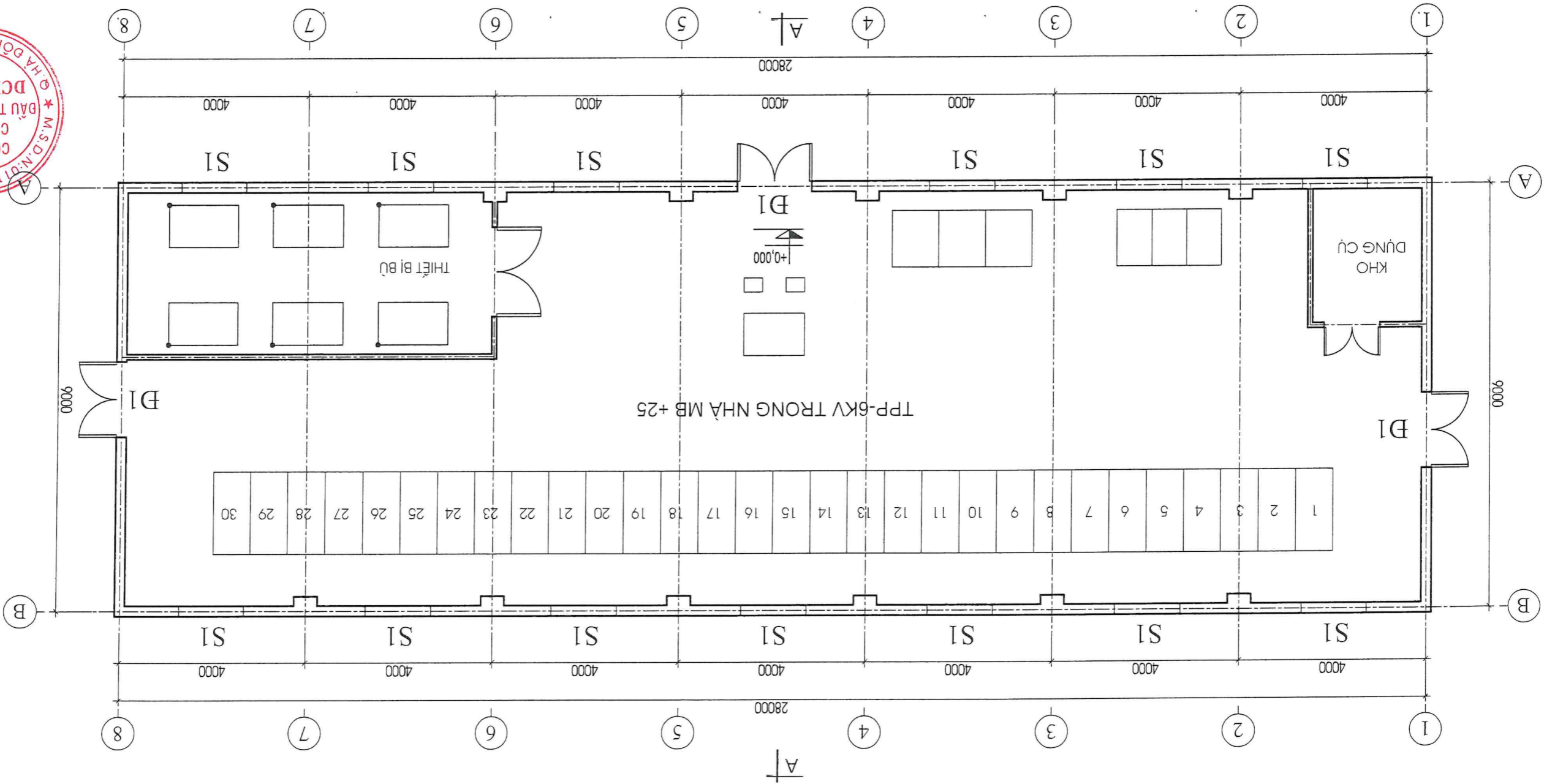

- * Danh giá hiện trạng:
- Mặt bằng đổ bê tông tại chỗ lớp lạng vữa xi măng bề mặt rêu mốc,
 - bong tróc gây thấm dột
 - Cửa đi chính D1 2 lớp bị cong vênh, nút xê
 - Các vị trí cửa sổ, ô thoáng chưa có lưới chống chụm;
 - Sơn tường trong ngoài nhà đã bị bong tróc;
 - Hệ thống đường dây, thiết bị điện đã cũ, xuống cấp;

SỬA ĐỔI		LẦN		SỬA ĐỔI		XÁC NHẬN	
CHỦ ĐẦU TƯ:		CÔNG TY THÂN KHE CHÀM		TKV			
DỰ ÁN:		SỬA CHỮA CÔNG TRÌNH:		CÔNG TRÌNH VẬT KIẾN TRÚC		NĂM 2026	
HẠNG MỤC:		TRÀM PHẦN PHỐI 6KV		VÀ TRĂM BIẾN ÁP		6/0,4KV (MB +25- SỐ 1)	
ĐỊA ĐIỂM:		PHƯỜNG MỸ AN, QUẬN BÌNH DƯƠNG, TP. HỒ CHÍ MINH		BỘ VỊ THIẾT KẾ:		DAIAN	
CÔNG TY CỔ PHẦN ĐẦU TƯ XÂY DỰNG		DAIAN		CÔNG TY CỔ PHẦN ĐẦU TƯ XÂY DỰNG		DAIAN	
BỘ: LXX+10, KHU BỐ THỊ PHƯỜNG		PHƯỜNG PHƯỚC LƯƠNG, TP. HỒ CHÍ MINH		ĐT: 0904884229		EMAIL: DAIANDC12@GMAIL.COM	
CÔNG TẮC GIẢM BƯỚC		CÔNG TẮC GIẢM BƯỚC		CÔNG TẮC GIẢM BƯỚC		CÔNG TẮC GIẢM BƯỚC	
M.S.D.N. 011026527		M.S.D.N. 011026527		M.S.D.N. 011026527		M.S.D.N. 011026527	
DỰ AN:		SỬA CHỮA CÔNG TRÌNH:		CÔNG TRÌNH VẬT KIẾN TRÚC		NĂM 2026	
HẠNG MỤC:		TRÀM PHẦN PHỐI 6KV		VÀ TRĂM BIẾN ÁP		6/0,4KV (MB +25- SỐ 1)	
ĐỊA ĐIỂM:		PHƯỜNG MỸ AN, QUẬN BÌNH DƯƠNG, TP. HỒ CHÍ MINH		BỘ VỊ THIẾT KẾ:		DAIAN	
CÔNG TY CỔ PHẦN ĐẦU TƯ XÂY DỰNG		DAIAN		CÔNG TY CỔ PHẦN ĐẦU TƯ XÂY DỰNG		DAIAN	
BỘ: LXX+10, KHU BỐ THỊ PHƯỜNG		PHƯỜNG PHƯỚC LƯƠNG, TP. HỒ CHÍ MINH		ĐT: 0904884229		EMAIL: DAIANDC12@GMAIL.COM	
CÔNG TẮC GIẢM BƯỚC		CÔNG TẮC GIẢM BƯỚC		CÔNG TẮC GIẢM BƯỚC		CÔNG TẮC GIẢM BƯỚC	
M.S.D.N. 011026527		M.S.D.N. 011026527		M.S.D.N. 011026527		M.S.D.N. 011026527	
DỰ AN:		SỬA CHỮA CÔNG TRÌNH:		CÔNG TRÌNH VẬT KIẾN TRÚC		NĂM 2026	
HẠNG MỤC:		TRÀM PHẦN PHỐI 6KV		VÀ TRĂM BIẾN ÁP		6/0,4KV (MB +25- SỐ 1)	
ĐỊA ĐIỂM:		PHƯỜNG MỸ AN, QUẬN BÌNH DƯƠNG, TP. HỒ CHÍ MINH		BỘ VỊ THIẾT KẾ:		DAIAN	
CÔNG TY CỔ PHẦN ĐẦU TƯ XÂY DỰNG		DAIAN		CÔNG TY CỔ PHẦN ĐẦU TƯ XÂY DỰNG		DAIAN	
BỘ: LXX+10, KHU BỐ THỊ PHƯỜNG		PHƯỜNG PHƯỚC LƯƠNG, TP. HỒ CHÍ MINH		ĐT: 0904884229		EMAIL: DAIANDC12@GMAIL.COM	
CÔNG TẮC GIẢM BƯỚC		CÔNG TẮC GIẢM BƯỚC		CÔNG TẮC GIẢM BƯỚC		CÔNG TẮC GIẢM BƯỚC	
M.S.D.N. 011026527		M.S.D.N. 011026527		M.S.D.N. 011026527		M.S.D.N. 011026527	



MẶT BẰNG TRẠM PHẦN PHỐI 6KV



- * GHI CHÚ:
- Bóc lớp láng mái cũ, vệ sinh sạch sẽ bề mặt sau đó láng lại bằng vữa XTM mác 75 dày 20mm. Xây tường thu hồi, đổ BTCT giằng thu hồi, dưng xà gồ thép hình, lớp mái tôn chum ra bên ngoài nhà.
 - Tháo dỡ và thay cửa di chính D1;
 - Thay lưới chống chuột tại các vị trí cửa sổ sắt chắn tường;
 - Cào sơn tường, trần trong ngoài nhà, hoàn thiện sơn lại 3 nước;
 - Tháo dỡ các dây điện và các thiết bị điện cũ;

SỬA BỒI		LẦN		SỬA BỒI		XÁC NHẬN	
CHỦ ĐẦU TƯ :		CÔNG TY THAN KHÊ CHẬM		TKV		DỰ ÁN :	
SỬA CHỮA CÔNG TRÌNH:		CỘNG TRÌNH VẬT KIẾN TRÚC		NĂM 2026		HÀNG MỨC:	
TRẠM PHẦN PHỐI 6KV		VÀ TRẠM BIẾN ÁP		6/0,4KV (MB +25- SỔ 1)		ĐỊA ĐIỂM :	
PHƯỜNG MÔNG DƯƠNG, TỈNH QUẢNG NINH		ĐƠN VỊ THIẾT KẾ :		CÔNG TY CỔ PHẦN ĐẦU TƯ XÂY DỰNG		DCI DÀI AN	
ĐC: LK4-10, KHU BỒ THỊ PHÚ LƯƠNG		QUẬN PHÚ LƯƠNG, TP HÀ NỘI BT: 094884229		EMAIL: DAINDCI2@GMAIL.COM			
CÔNG TY CỔ PHẦN ĐẦU TƯ XÂY DỰNG		DCI DÀI AN					
CHỦ NHIỆM BỐ AN :		LÊ NGỌC KIẾN		CHỦ TRẠI BỘ MÔN :		LÊ NGỌC KIẾN	
THIẾT KẾ :		LÊ NGỌC KIẾN		THIẾT KẾ :		LÊ NGỌC KIẾN	
VỀ :		VŨ T. PHƯƠNG THẢO		VỀ :		VŨ T. PHƯƠNG THẢO	
QLKT :		LÊ NGỌC KIẾN		QLKT :		LÊ NGỌC KIẾN	
TÊN BẢN VẼ :		MẶT BẰNG MẠI		(CẢI TẠO)		HỒ SƠ THIẾT KẾ THI CÔNG	
Số hiệu bản vẽ		HOÀN THÀNH		Số hiệu bản vẽ		KT - 02	
A3		2026		KT - 02			

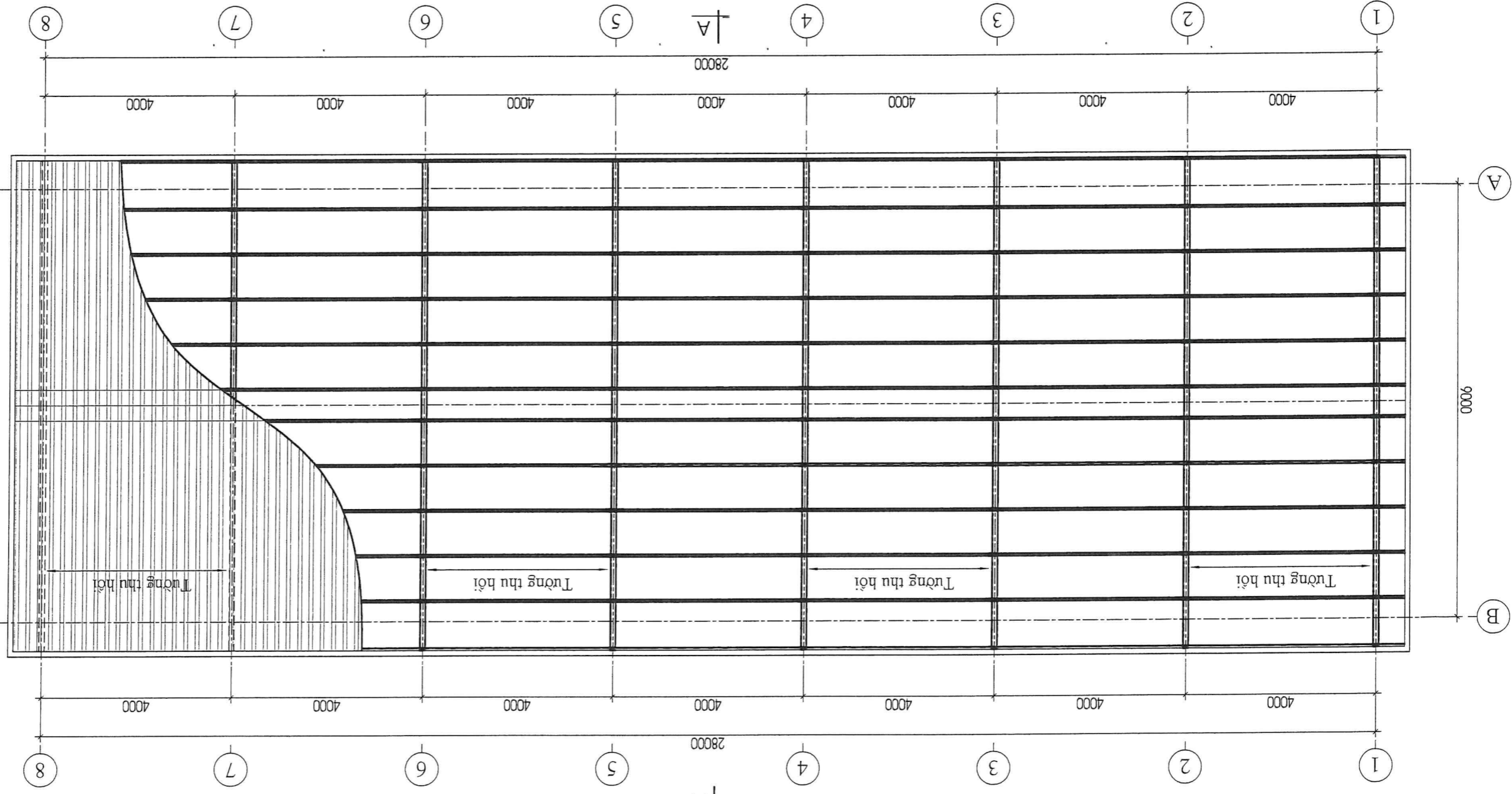
MẶT BẰNG MẠI TRẠM PHẦN PHỐI 6KV



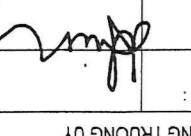
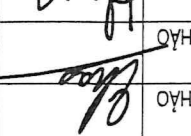
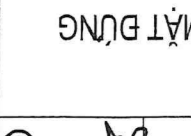

* GHI CHÚ:
 - Xây tường thu hồi, đổ BTCT giăng thu hồi, dùng xà gỗ thép hình, dùng mái tôn chừa ra bên ngoài nhà.

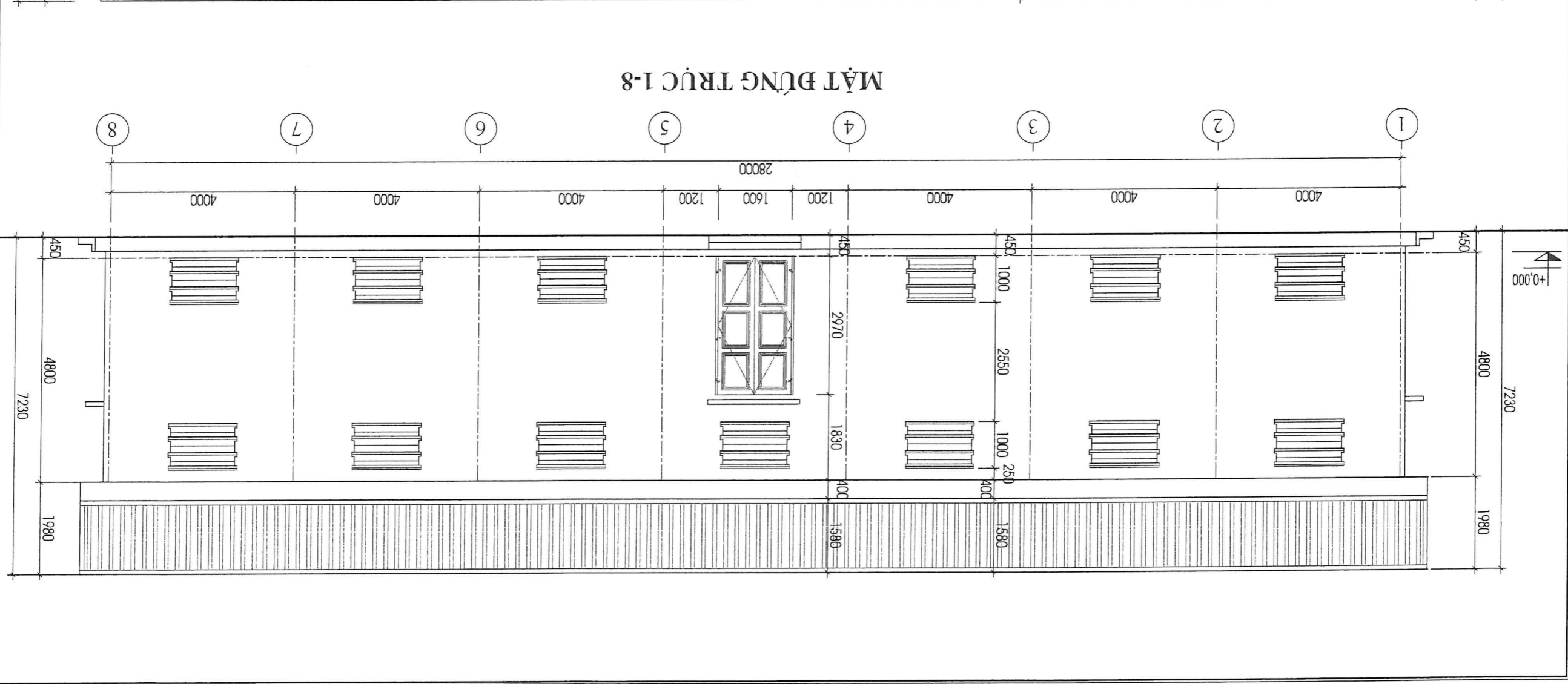
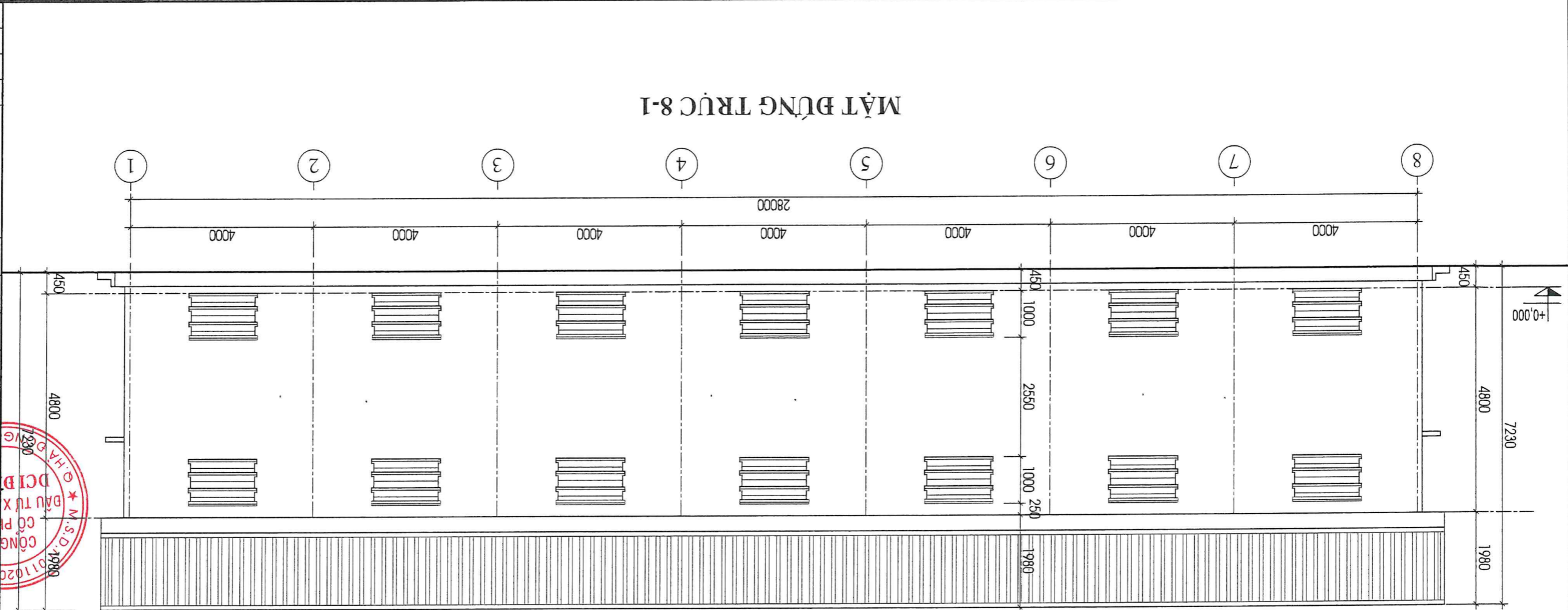
SỬA ĐỔI		LẦN	SỬA ĐỔI	XÁC NHẬN
CHỦ ĐẦU TƯ:		CÔNG TY THẠCH KHE CHẬM		
DỰ ÁN:		SỬA CHỮA CÔNG TRÌNH:		
HÀNG MỨC:		TRÀM PHẦN PHỐI 6KV VÀ TRÀM BIẾN ÁP 6/0,4KV (MB +25- S0 1)		
ĐỊA ĐIỂM:		PHƯỜNG MÔNG DƯƠNG, TỈNH QUẢNG NINH		
ĐƠN VỊ THIẾT KẾ:		 CÔNG TY CỔ PHẦN ĐẦU TƯ XÂY DỰNG ĐAI AN		
CHỦ NHIỆM BỘ AN:		KTS. HOÀNG TRƯỜNG ỨY 		
CHỦ TRƯỞNG BỘ MÔN:		LÊ NGỌC KIẾN 		
THIẾT KẾ:		LÊ NGỌC KIẾN VŨ T. PHƯƠNG THẢO 		
VE:		LÊ NGỌC KIẾN VŨ T. PHƯƠNG THẢO 		
TÊN BẢN VẼ:		CÁC MẶT ĐƯNG (CẢI TẠO)		
HỒ SƠ THIẾT KẾ THI CÔNG				
TR. LỆ		HOÀN THÀNH		
SỐ HIỆU BẢN VẼ		KT - 03		

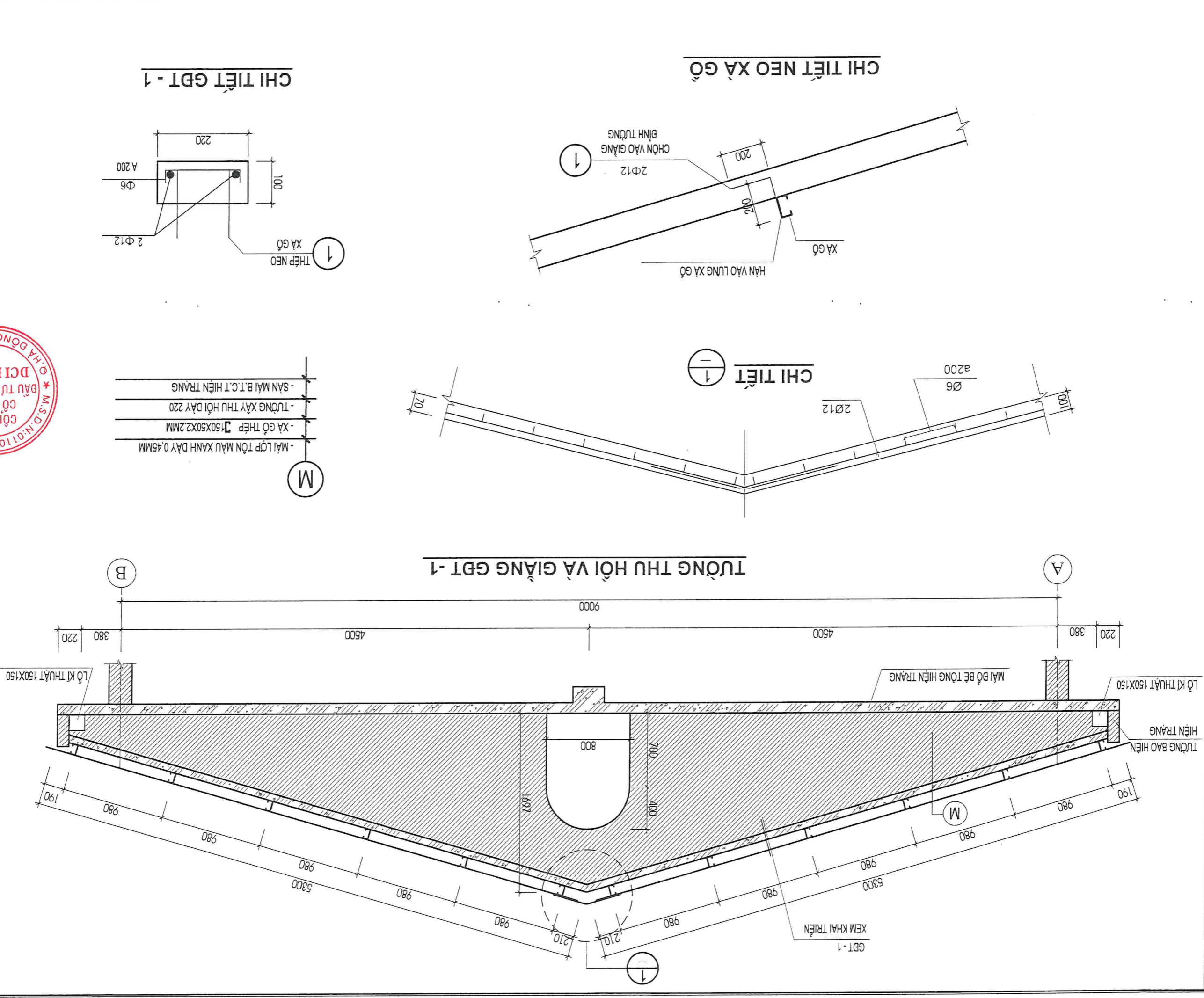

SỬA ĐỔI		LẦN		SỬA ĐỔI		XÁC NHẬN	
3		2		1			
CHỦ ĐẦU TƯ: CÔNG TY THẠNH KHÊ CHẠM TRV							
DỰ ÁN: SỬA CHỮA CÔNG TRÌNH: NĂM 2026							
CÔNG TRÌNH: TRẠM BIẾN ÁP 6/0.4KV							
ĐỊA ĐIỂM: PHÒNG MỎNG DƯƠNG, TỈNH QUẢNG NINH							
ĐƠN VỊ THIẾT KẾ: DAIAN							
 CÔNG TY CỔ PHẦN ĐẦU TƯ XÂY DỰNG DAI AN ĐC: LK4-10, KHU BỒ THỊ PHÚ LƯƠNG, TP HÀ NỘI BT. 094684229 EMAIL: DAIANDCI2@GMAIL.COM CÔNG TY CỔ PHẦN ĐẦU TƯ XÂY DỰNG DAI AN M.S.Đ. N.0110205							
CHỦ NHIỆM BỘ AN: LÊ NGỌC KIẾN							
CHỦ TRƯỞNG BỘ MÔN: LÊ NGỌC KIẾN							
THIẾT KẾ: LÊ NGỌC KIẾN							
VẼ: LƯU T. PHƯƠNG THẢO							
VẬT TƯ: LƯU T. PHƯƠNG THẢO							
QUẢN LÝ: LÊ NGỌC KIẾN							
TÊN BẢN VẼ: CHI TIẾT TƯỜNG THU HỒI							
HỒ SƠ: THIẾT KẾ THI CÔNG							
Số hiệu bản vẽ		HOÀN THÀNH		Tỷ lệ		1/200	
KT-05		2026		A3			



SỬA ĐỔI		LẦN	SỬA ĐỔI	XÁC NHẬN
CHỦ ĐẦU TƯ:				
CÔNG TY THÂN KHE CHĂM				
TRV				
DỰ ÁN:				
SỬA CHỮA CÔNG TRÌNH:				
CÔNG TRÌNH VẬT KIẾN TRÚC				
NĂM 2026				
HÀNG MỤC:				
TRẠM PHÂN PHỐI 6KV				
VÀ TRẠM BIẾN ÁP				
6/0,4KV (MB +25- SỔ 1)				
ĐỊA ĐIỂM:				
PHƯỜNG MÔNG DƯƠNG, TỈNH QUẢNG NINH				
BỐN VỊ THIẾT KẾ:				
 CÔNG TY CỔ PHẦN ĐẦU TƯ XÂY DỰNG DAI AN ĐC: LK4-10, KHU BỒ THỊ PHÚ LƯƠNG PHƯỜNG PHÚ LƯƠNG, TP HÀ NỘI BT: 094684229 EMAIL: DAIANDC2@GMAIL.COM CÔNG TY CỔ PHẦN ĐẦU TƯ XÂY DỰNG ĐC HÀ NỘI M.S.D.N. 0410205271 TỔNG GIÁM ĐỐC				
KTS. HOÀNG TRƯỜNG UY				
CHỦ NHIỆM BỘ AN:				
LÊ NGỌC KIẾN				
CHỦ TRƯ BỘ MÔN:				
LÊ NGỌC KIẾN				
THIẾT KẾ:				
VŨ T. PHƯƠNG THẢO				
VẼ:				
VŨ T. PHƯƠNG THẢO				
LÊ NGỌC KIẾN				
TÊN BẢN VẼ:				
MẶT BẰNG CẤP ĐIỆN				
(CẢI TẠO)				
HỒ SƠ THIẾT KẾ THI CÔNG				
TR. LÊ		HOÀN THÀNH		
SỐ HIỆU BẢN VẼ		D - 01		

STT	THIẾT BỊ (QUY CÁCH)	BỘ	SỐ LƯỢNG
1	Quạt trần + chịt áp điều khiển	Bộ	1
2	Đèn tube led 2x18W L-1200x150mm	Cái	10
3	Công tắc đơn	Cái	3
4	Dây CU/PVC (1X1,5)MM2	m	160
5	Ông nhựa PVC D20 đi nổi	m	80

THÔNG KÊ KHỐI LƯỢNG ĐIỆN

MẶT BẰNG CẢI TẠO CẤP ĐIỆN TRẠM PHÂN PHỐI 6KV

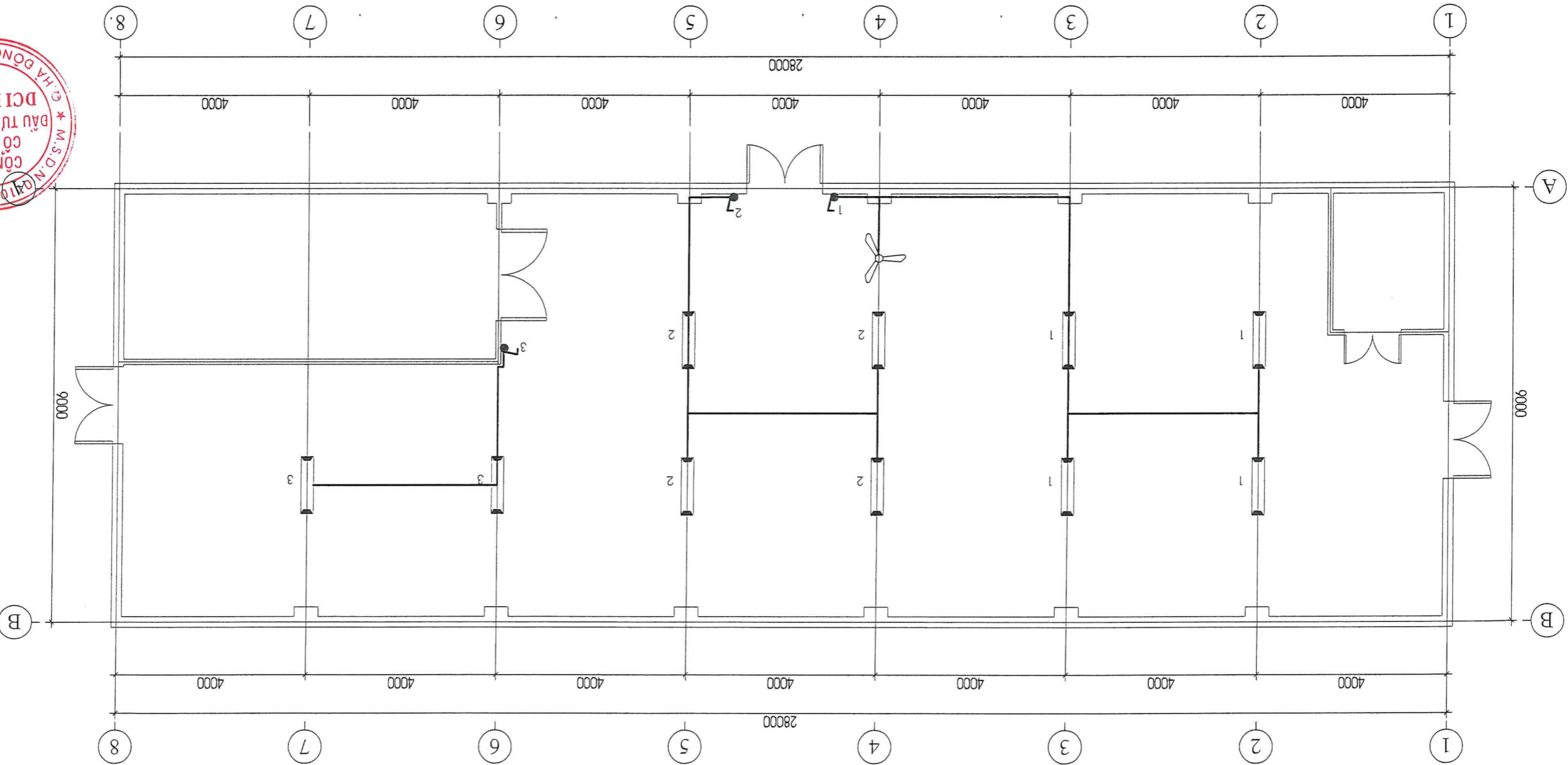

* GHI CHÚ:
 - Tháo dỡ các dây điện và các thiết bị điện cũ;
 - Thay mới quạt trần, đèn chiếu sáng và dây điện (xem bảng thông kê)