



CÔNG TY CỔ PHẦN XÂY DỰNG VÀ TƯ VẤN ĐẠI VIỆT
ĐÃ THẨM TRA
Theo văn bản số: 07 / TTA-ĐV
Ngày: 02 tháng 04 năm 26
Ký tên: *Cu*

HỒ SƠ THIẾT KẾ BẢN VẼ THI CÔNG

(QUYỂN: 08)

**CÔNG TRÌNH : NHÀ HIỆU BỘ VÀ CÁC HẠNG MỤC PHỤ TRỢ
TRƯỜNG MẦM NON PHONG LỘC, XÃ ĐÔNG THÀNH**
CHỦ ĐẦU TƯ : UBND XÃ ĐÔNG THÀNH

**UBND XÃ ĐÔNG THÀNH
PHÒNG KINH TẾ**
THẨM ĐỊNH
Theo Văn bản
Số: 30 / TĐ - KT
Ngày: 10 tháng 09 năm 20...
Người thẩm định ký tên: *[Signature]*

ĐỊA ĐIỂM XD: XÃ ĐÔNG THÀNH - TỈNH THANH HÓA

THANH HÓA, THÁNG .../2026

UBND XÃ Đ...
PHÒNG

THẨM

Theo V

Số:.....

Ngày.....tháng.....

Người thẩm định ký tên

CÔNG TY CỔ

Đ

Theo văn

Ngày.....

HỒ SƠ THIẾT KẾ BẢN VẼ THI CÔNG

CÔNG TY CỔ PHẦN XÂY DỰNG VÀ TƯ VẤN ĐẠI VIỆT
ĐÃ THẨM TRA
Theo văn bản số:/.....
Ngày.....tháng.....năm.....
Ký tên:

**CÔNG TRÌNH : NHÀ HIỆU BỘ VÀ CÁC HẠNG MỤC PHỤ TRỢ
TRƯỜNG MẦM NON PHONG LỘC, XÃ ĐÔNG THÀNH**

CHỦ ĐẦU TƯ : UBND XÃ ĐÔNG THÀNH

ĐỊA ĐIỂM XD: XÃ ĐÔNG THÀNH - TỈNH THANH HÓA

CHỦ ĐẦU TƯ

ĐƠN VỊ TƯ VẤN THIẾT KẾ



GIÁM ĐỐC
Nguyễn Văn Luân

THANH HÓA, THÁNG .../2026

CỘNG HOÀ XÃ HỘI CHỦ NGHĨA VIỆT NAM
ĐỘC LẬP - TỰ DO - HẠNH PHÚC

TỔNG MẶT BẰNG

CÔNG TY CỔ PHẦN XÂY DỰNG VÀ TƯ VẤN ĐẠI VIỆT
ĐÃ THẨM TRA
Theo văn bản số:/.....
Ngày.....tháng.....năm.....
Ký tên:

UBND XÃ ĐÔNG THÀNH
PHÒNG KINH TẾ
THẨM ĐỊNH
Theo Văn bản
Số:...../ TĐ - KT
Ngày.....tháng.....năm 20.....
Người thẩm định ký tên:



MẶT BẰNG HIỆN TRẠNG

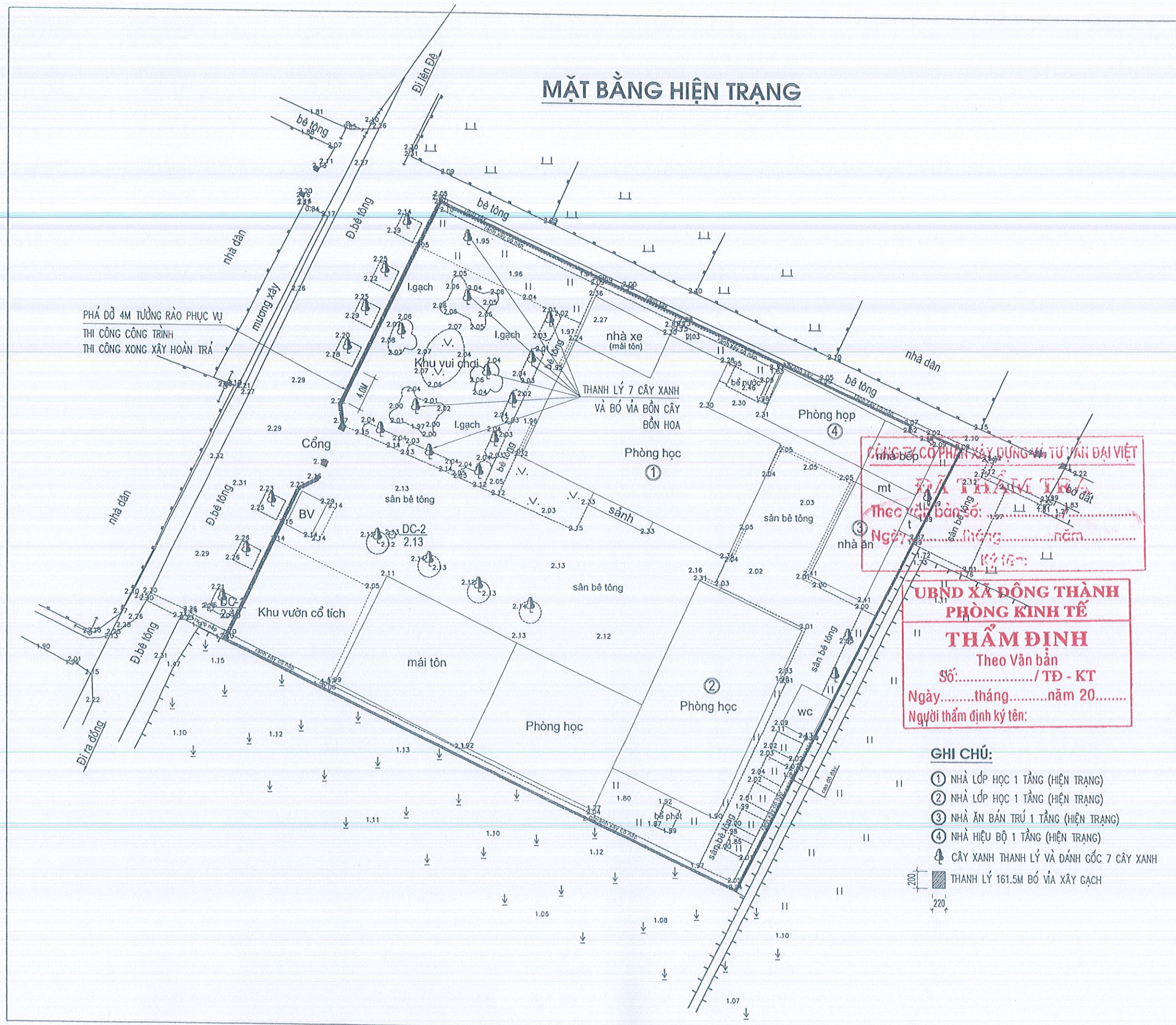

CÔNG TY CỔ PHẦN XÂY DỰNG TƯ VẤN ĐẠI VIỆT
 TRƯỜNG XUÂN 68
 Theo Văn bản số:
 Ngày.....tháng.....năm.....
 Ký tên:

UBND XÃ ĐỒNG THÀNH
PHÒNG KINH TẾ
THẨM ĐỊNH
 Theo Văn bản
 Số:...../ TĐ - KT
 Ngày.....tháng.....năm 20.....
 Người thẩm định ký tên:

- GHI CHÚ:**
- ① NHÀ LỚP HỌC 1 TẦNG (HIỆN TRẠNG)
 - ② NHÀ LỚP HỌC 1 TẦNG (HIỆN TRẠNG)
 - ③ NHÀ ĂN BÁN TRÚ 1 TẦNG (HIỆN TRẠNG)
 - ④ NHÀ HIỆU BỘ 1 TẦNG (HIỆN TRẠNG)
 - ☺ CÂY XANH THANH LÝ VÀ ĐÁNH CỐC 7 CÂY XANH
 - THANH LÝ 161.5M BÓ VÍA XÂY GẠCH

LẦN / VER	NGÀY / DATE
1	.../.../.....
2	.../.../.....
3	.../.../.....
4	.../.../.....
5	.../.../.....

CHỦ ĐẦU TƯ:
 UBND XÃ ĐỒNG THÀNH

CÔNG TRÌNH:
 NHÀ HIỆU BỘ VÀ CÁC HẠNG MỤC PHỤ TRỢ
 TRƯỜNG MẦM NON PHONG LỘC
 XÃ ĐỒNG THÀNH

HẠNG MỤC:

ĐƠN VỊ TƯ VẤN

CÔNG TY CỔ PHẦN TƯ VẤN VÀ XÂY DỰNG
 TRƯỜNG XUÂN 68

ĐỊA CHỖ: XÃ HẦU LỘC, TỈNH THANH HÓA
 ĐƠN VỊ: PHÒNG KINH TẾ VÀ XÂY DỰNG
 EMAIL: TRUONGXUAN68CONSTRUCTION@GMAIL.COM

CHẤM ĐỌC
 DIRECTOR
TRƯỜNG XUÂN 68
 P.S. ARCHITECT
 KTS. NGUYỄN VĂN XUÂN
 KTS. NGUYỄN TUẤN ANH

THIẾT KẾ
 DESIGNED BY
 KTS. BUI NGOC GIANG

VẼ
 DRAWN BY
 KTS. NGUYỄN ĐỨC TÀI

Q.L.K.T
 T.C. MANAGER
 KTS. BUI NGOC GIANG

HỒ SƠ THIẾT KẾ BẢN VẼ THI CÔNG

TÊN BẢN VẼ DRAWING NAME
MẶT BẰNG HIỆN TRẠNG

TỶ LỆ - SCALE: 1:100	KHỔ GIẤY: A3
NGÀY HOÀN THÀNH DATE	BẢN VẼ DRAWING NO
NĂM 2026	MB-01

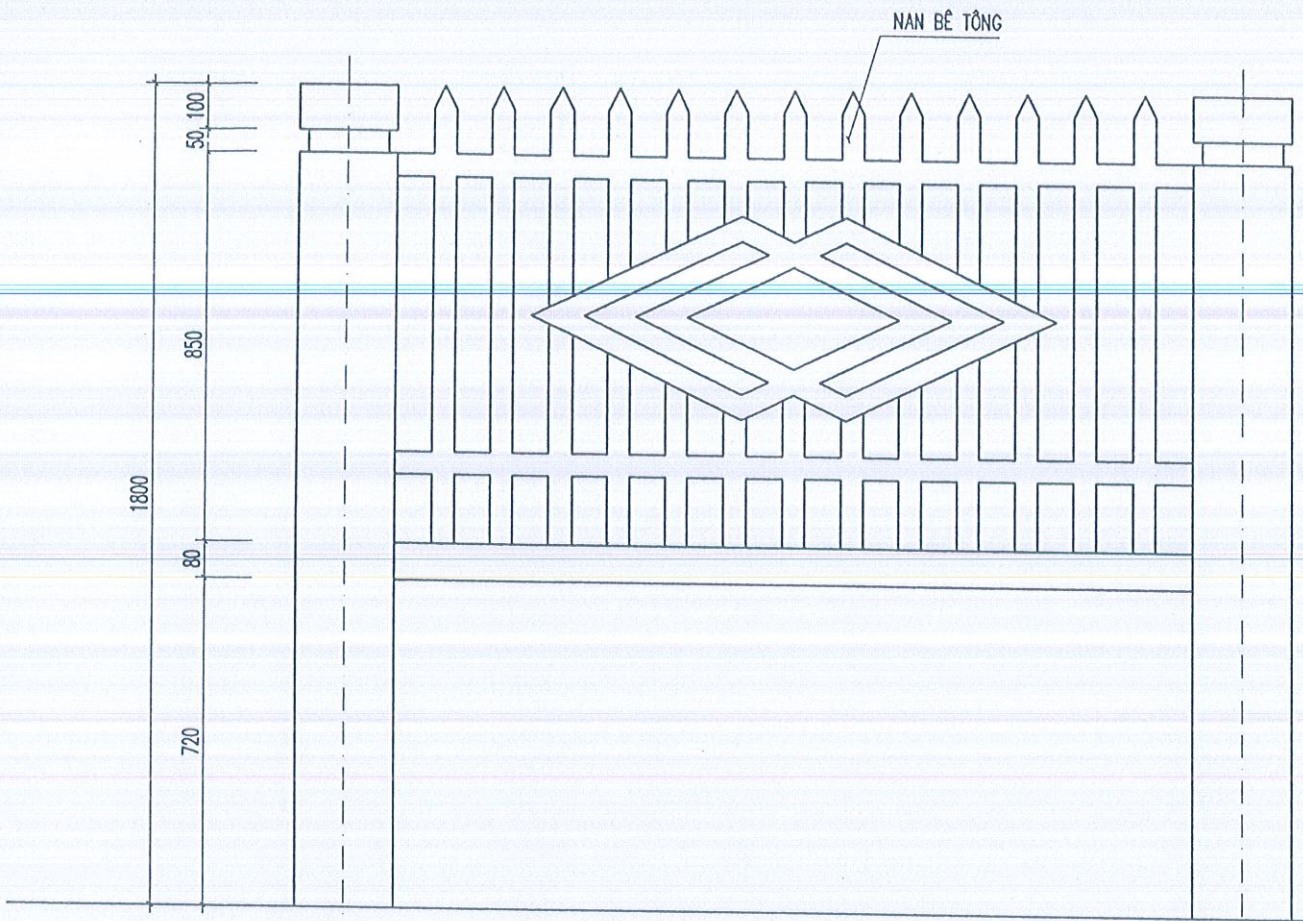

MẶT ĐÚNG TƯỜNG RÀO

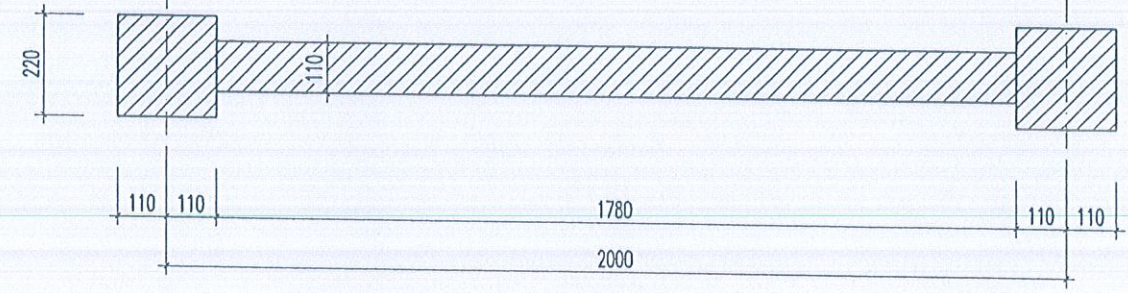

MẶT BẰNG TƯỜNG RÀO PHÁ DỠ L=4M

GHI CHÚ:
- PHÁ DỠ 4M TƯỜNG RÀO PHỤC VỤ THI CÔNG

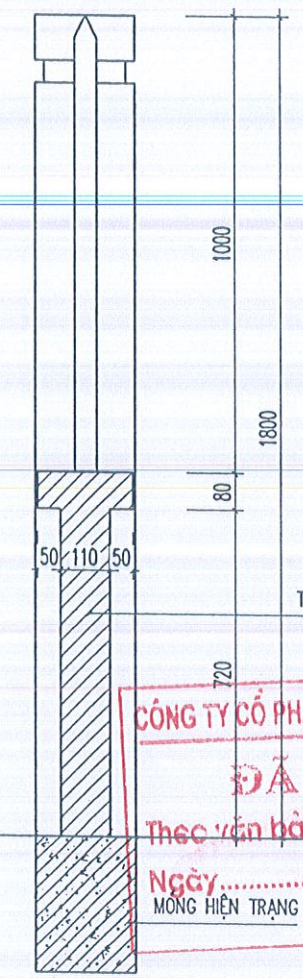

MẶT CẮT

CÔNG TY CỔ PHẦN XÂY DỰNG VÀ TƯ VẤN ĐẠI VIỆT
ĐÃ THẨM TRA
Theo văn bản số:/.....
Ngày.....tháng.....năm.....
MONG HIỆN TRẠNG Ký tên:

UBND XÃ ĐÔNG THÀNH
PHÒNG KINH TẾ
THẨM ĐỊNH
Theo Văn bản
Số:...../ TĐ - KT
Ngày.....tháng.....năm 20.....
Người thẩm định ký tên:

LẦN/VER	NGÀY/DATE
1	.../.../...
2	.../.../...
3	.../.../...
4	.../.../...
5	.../.../...

CHỦ ĐẦU TƯ:
UBND XÃ ĐÔNG THÀNH

CÔNG TRÌNH:
NHÀ HIỆU BỘ VÀ CÁC HẠNG MỤC PHỤ TRỢ
TRƯỜNG MẦM NON PHONG LỘC
XÃ ĐÔNG THÀNH

HẠNG MỤC:

ĐƠN VỊ TƯ VẤN

TRUONG XU AN 68 CONSTRUCTION

CÔNG TY CỔ PHẦN TƯ VẤN VÀ XÂY DỰNG
TRƯỜNG XUÂN 68

ĐỊA CHỈ XÃ PHONG LỘC, TỈNH BÌNH HÒA
TEL: 0912 274 488
EMAIL: TRUONGXUAN68@GMAIL.COM

CỔ PHẦN

GIÁM ĐỐC
DIRECTOR
TRUONG XU AN 68
KS. NGUYỄN VĂN XUÂN

CHỦ TRƯỞNG
P.S ARCHITECT
KS. NGUYỄN TUẤN ANH

THIẾT KẾ
DESIGNED BY
KTS. BUI NGOC GIANG

VẼ
DRAWN BY
KS. NGUYỄN ĐỨC TÀI

Q.L.K.T
T.C MANAGER
KTS. BUI NGOC GIANG

HỒ SƠ THIẾT KẾ BẢN VẼ THI CÔNG

TÊN BẢN VẼ DRAWING NAME

CHI TIẾT TƯỜNG RÀO PHÁ DỠ

TỶ LỆ - SCALE: 1:100	KHỚ GIẤY: A3
NGÀY HOÀN THÀNH DATE	BẢN VẼ DRAWING.NO
NĂM 2026	MB-02

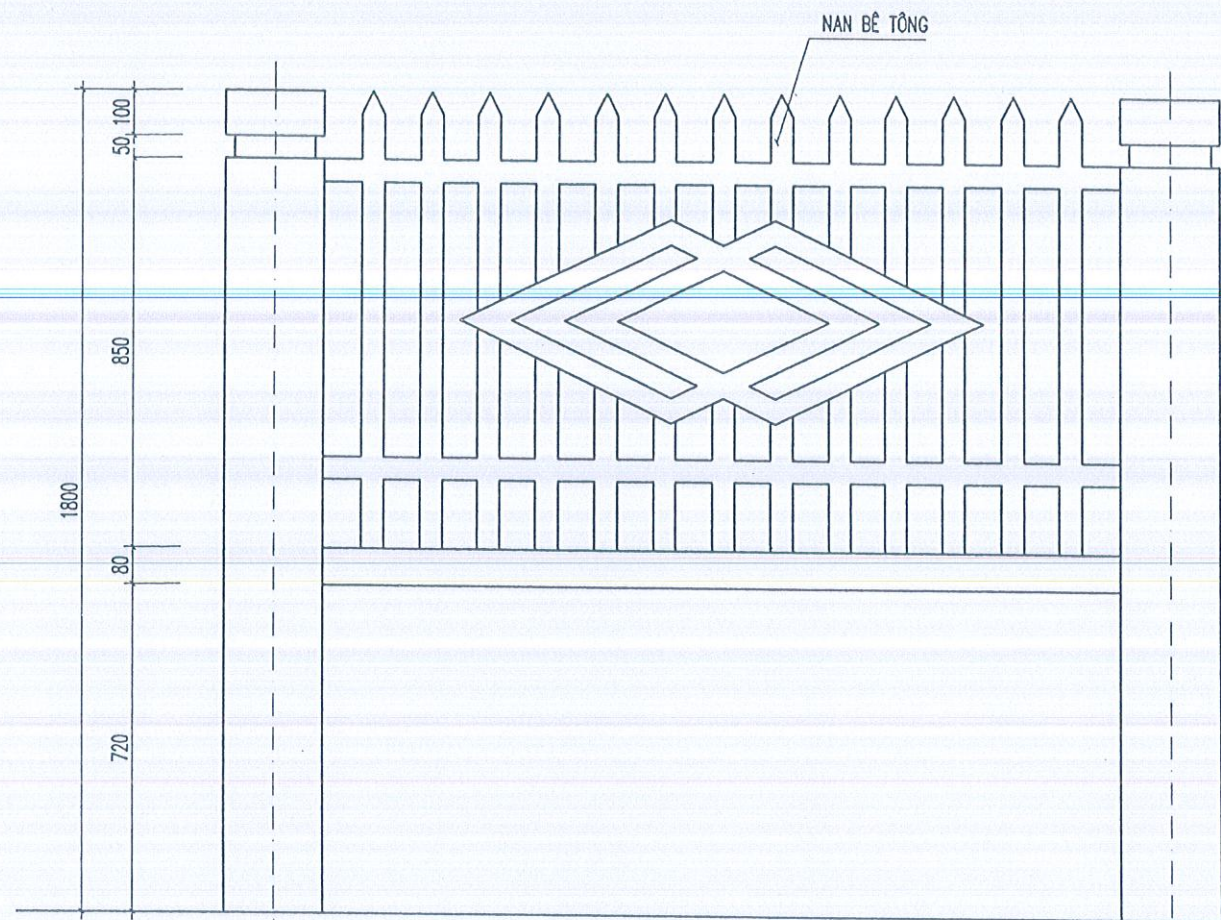

MẶT ĐÚNG TƯỜNG RÀO

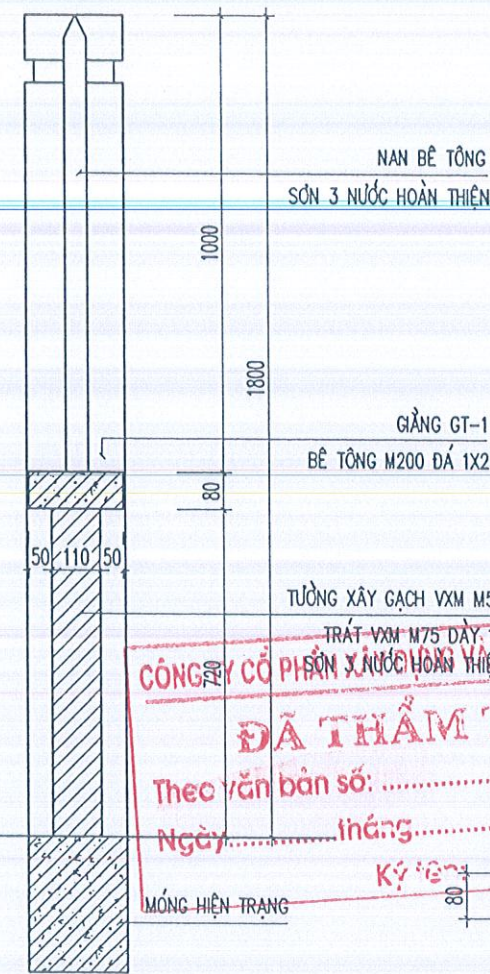

MẶT CẮT

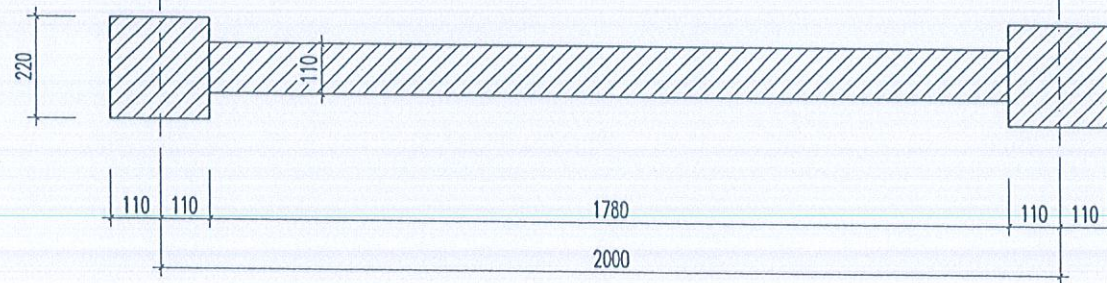

MẶT BẰNG TƯỜNG RÀO XÂY MỚI L=4M

GHI CHÚ:

- XÂY HOÀN TRẢ 4M TƯỜNG RÀO PHÁ DỠ PHỤC VỤ THI CÔNG

BẢNG THỐNG KÊ CỐT THÉP

CÁU KIỆN	STT	HÌNH DẠNG, KÍCH THƯỚC	ĐƯỜNG KÍNH (mm)	CHIỀU DÀI THANH (mm)	SỐ LƯỢNG		TỔNG CHIỀU DÀI (m)	TRỌNG LƯỢNG (kg)
					1 CK	T. BỘ		
GT-1 (SL: 1)	1	3950	12	3950	2	2	7.9	7.01
	2	60 160 60	6	280	27	27	7.56	1.68
TỔNG HỢP KHỐI LƯỢNG (kg):			Ø ≤ 10 : 1.7	Ø ≤ 18 : 7	Ø > 18 : 0			

CÔNG TY CỔ PHẦN TƯ VẤN VÀ XÂY DỰNG ĐẠI VIỆT
ĐÃ THẨM TRA
 Theo văn bản số: /
 Ngày tháng năm
 Ký tên:
 MÓNG HIỆN TRẠNG

UBND XÃ ĐỒNG THÀNH
PHÒNG KINH TẾ
THẨM ĐỊNH
 Theo Văn bản
 Số: / TĐ - KT
 Ngày tháng năm 20.....
 Người thẩm định ký tên:

LẦN/VER	NGÀY / DATE
1	... / ... / ...
2	... / ... / ...
3	... / ... / ...
4	... / ... / ...
5	... / ... / ...
CHỦ ĐẦU TƯ: UBND XÃ ĐỒNG THÀNH	
CÔNG TRÌNH: NHÀ HIỆU BỘ VÀ CÁC HẠNG MỤC PHỤ TRỢ TRƯỜNG MẦM NON PHONG LỘC XÃ ĐỒNG THÀNH	
HẠNG MỤC:	
ĐƠN VỊ TƯ VẤN TRƯƠNG XUÂN 68 CONSTRUCTION CÔNG TY CỔ PHẦN TƯ VẤN VÀ XÂY DỰNG TRƯƠNG XUÂN 68	
 CÔNG TY CỔ PHẦN TƯ VẤN VÀ XÂY DỰNG TRƯƠNG XUÂN 68 ĐƠN VỊ TƯ VẤN VÀ XÂY DỰNG TRƯỜNG MẦM NON PHONG LỘC XÃ ĐỒNG THÀNH	
GIÁM ĐỐC DIRECTOR	 KS. NGUYỄN VĂN XUÂN
CHỦ TRƯỞNG P.S ARCHITECT	 KS. NGUYỄN TUẤN ANH
THIẾT KẾ DESIGNED BY	 KTS. BUI NGOC GIANG
VẼ DRAWN BY	 KS. NGUYỄN ĐỨC TÀI
Q.L.K.T T.C MANAGER	 KTS. BUI NGOC GIANG
HỒ SƠ THIẾT KẾ BẢN VẼ THI CÔNG	
TÊN BẢN VẼ DRAWING NAME	
CHI TIẾT TƯỜNG RÀO XÂY MỚI	
TỶ LỆ - SCALE: 1:100	KHỔ GIẤY: A3
NGÀY HOÀN THÀNH DATE	BẢN VẼ DRAWING NO
NĂM 2026	MB-03

MẶT BẰNG ĐỊNH VỊ CÔNG TRÌNH

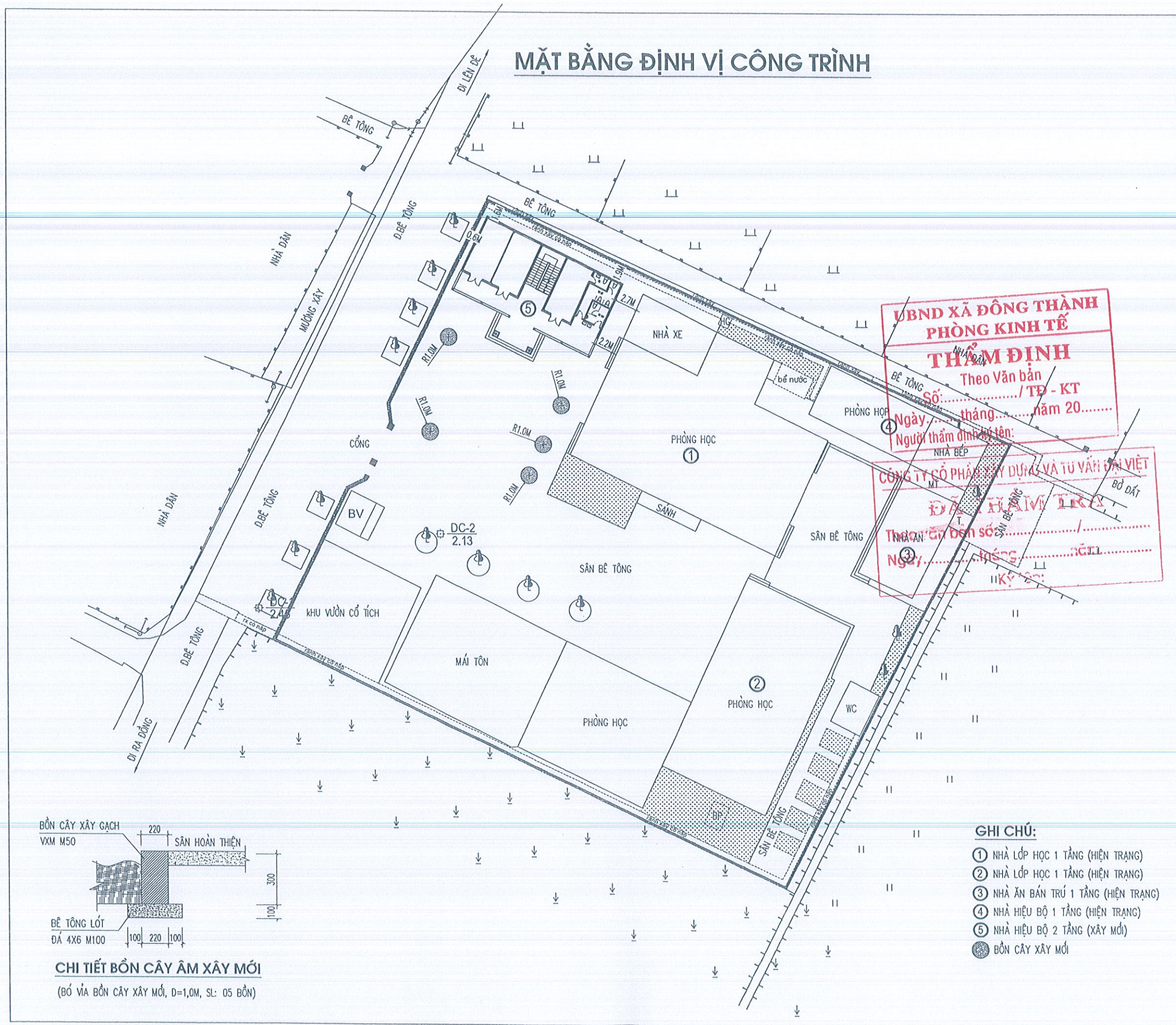

LẦN / VER	NGÀY / DATE
1	... / ... / ...
2	... / ... / ...
3	... / ... / ...
4	... / ... / ...
5	... / ... / ...

CHỦ ĐẦU TƯ:
UBND XÃ ĐÔNG THÀNH

CÔNG TRÌNH:
NHÀ HIỆU BỘ VÀ CÁC HẠNG MỤC PHỤ TRỢ TRƯỜNG MẦM NON PHONG LỘC XÃ ĐÔNG THÀNH

HẠNG MỤC:

ĐƠN VỊ TƯ VẤN

CÔNG TY CỔ PHẦN TƯ VẤN VÀ XÂY DỰNG TRƯỜNG XUÂN 68

Địa chỉ: XÃ HẬU LỘC, TỈNH THANH HÓA
TEL: 0912 504188
EMAIL: TRUONGXUANANCONSTRUCTION@GMAIL.COM

GIÁM ĐỐC / DIRECTOR:
K.S. NGUYỄN VĂN XUÂN

CHỦ ĐẦU TƯ / P.S ARCHITECT:
K.S. NGUYỄN TUẤN ANH

THIẾT KẾ / DESIGNED BY:
KTS. BÙI NGỌC GIANG

VẼ / DRAWN BY:
K.S. NGUYỄN ĐỨC TÀI

Q.L.K.T / T.C MANAGER:
KTS. BÙI NGỌC GIANG

HỒ SƠ THIẾT KẾ BẢN VẼ THI CÔNG

TÊN BẢN VẼ: DRAWING NAME
MẶT BẰNG ĐỊNH VỊ CÔNG TRÌNH

TỶ LỆ - SCALE: 1:100	KHỔ GIẤY: A3
NGÀY HOÀN THÀNH / DATE	BẢN VẼ / DRAWING NO
NĂM 2025	MB-04

CỘNG HOÀ XÃ HỘI CHỦ NGHĨA VIỆT NAM
ĐỘC LẬP - TỰ DO - HẠNH PHÚC

NHÀ HIỆU BỘ

UBND XÃ ĐÔNG THÀNH
PHÒNG KINH TẾ
THẨM ĐỊNH
Theo Văn bản
Số:...../TĐ - KT
Ngày.....tháng.....năm 20.....
Người thẩm định ký tên:

CÔNG TY CỔ PHẦN XÂY DỰNG VÀ TƯ VẤN ĐẠI VIỆT
ĐÃ THẨM TRA
Theo văn bản số:...../
Ngày.....tháng.....năm.....
Ký tên:



CỘNG HOÀ XÃ HỘI CHỦ NGHĨA VIỆT NAM
ĐỘC LẬP - TỰ DO - HẠNH PHÚC

PHẦN KIẾN TRÚC

UBND XÃ ĐÔNG THÀNH
PHÒNG KINH TẾ
THẨM ĐỊNH
Theo Văn bản
Số:...../ TĐ - KT
Ngày.....tháng.....năm 20.....
Người thẩm định ký tên:

CÔNG TY CỔ PHẦN XÂY DỰNG VÀ TƯ VẤN ĐẠI VIỆT
ĐÃ THẨM TRA
Theo văn bản số:...../
Ngày.....tháng.....năm.....
Ký tên:



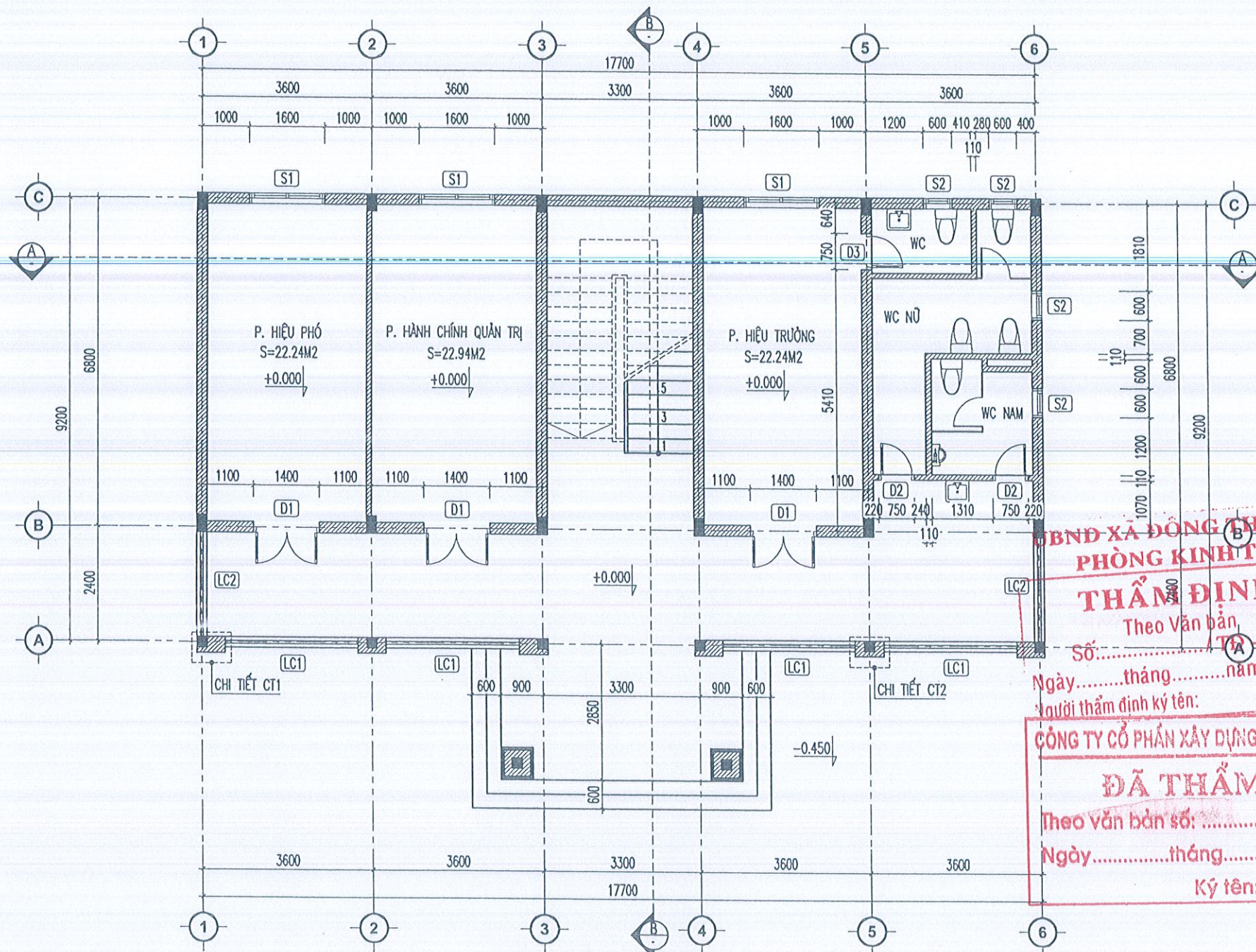

MẶT BẰNG TẦNG 1

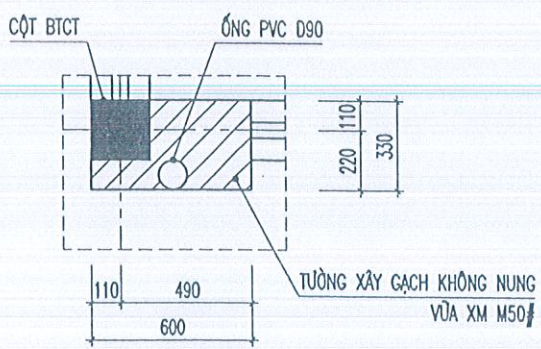

CHI TIẾT CT1

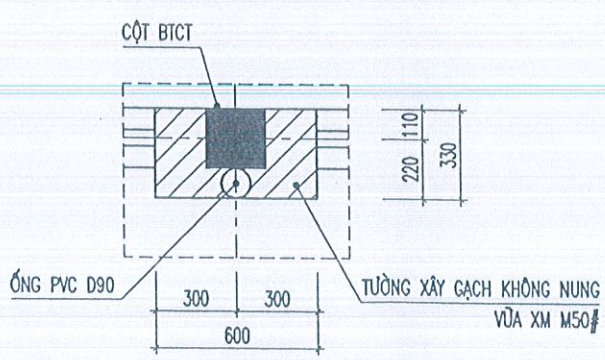

CHI TIẾT CT2

GHI CHÚ:

- TƯỜNG XÂY GẠCH KHÔNG NUNG VỮA XM M50#
- TRÁT TƯỜNG TRONG, NGOÀI NHÀ, TRẦN VỮA XM M75#
- TƯỜNG TRONG, NGOÀI NHÀ LĂN SƠN 3 NƯỚC
- MÁI XÂY TƯỜNG THU HỐI 110, BỐ TRỤ 220, HỆ THỐNG XÀ CỖ LỢP TÔN SÓNG DÂY 0.4MM
- TOÀN BỘ CỬA ĐI, CỬA SỐ CỬA NHÔM HỆ KÍNH TRẮNG DÀY 6.38 LY (CỬA SỐ CÓ HOA SẮT BẢO VỆ)
- HOA SẮT THÉP HỘP 16X16X1,2 SƠN TĨNH ĐIỆN MÀU GHI SÁNG
- SÀN NHÀ LÁT GẠCH CERAMIC KÍCH THƯỚC 600X600 MÀU SÁNG
- SÀN VỆ SINH LÁT GẠCH CHỐNG TRƠN KÍCH THƯỚC 300X300
- CẦU THANG, TAM CẤP ỐP ĐÁ GRANIT

LẦN / VER	NGÀY / DATE
1	... / ... / ...
2	... / ... / ...
3	... / ... / ...
4	... / ... / ...
5	... / ... / ...

CHỦ ĐẦU TƯ:
UBND XÃ ĐÔNG THÀNH

CÔNG TRÌNH:
NHÀ HIỆU BỘ VÀ CÁC HẠNG MỤC PHỤ TRỢ TRƯỞNG MẦM NON PHONG LỘC XÃ ĐÔNG THÀNH

HẠNG MỤC:

ĐƠN VỊ TƯ VẤN
TRƯỜNG XUÂN 68 CONSTRUCTION

CÔNG TY CỔ PHẦN TƯ VẤN VÀ XÂY DỰNG TRƯỜNG XUÂN 68

ĐỊA CHỈ: XÃ HẬU LỘC, TỈNH THANH HÓA
EMAIL: TRUONGXUAN68CONSTRUCTION@GMAIL.COM

GIÁM ĐỐC / DIRECTOR: **TRƯỜNG XUÂN**
CHỦ TRÌ / P.S ARCHITECT: **TRƯỜNG XUÂN**

THIẾT KẾ / DESIGNED BY: **KTS. BÙI NGỌC GIANG**

VẼ / DRAWN BY: **KS. NGUYỄN ĐỨC TÀI**

Q.L.K.T / T.C MANAGER: **KTS. BÙI NGỌC GIANG**

HỒ SƠ THIẾT KẾ BẢN VẼ THI CÔNG
TÊN BẢN VẼ: **MẶT BẰNG TẦNG 1**

TỶ LỆ - SCALE: 1:100	KHỔ GIẤY: A3
NGÀY HOÀN THÀNH DATE	BẢN VẼ DRAWING.NO
NĂM 2026	KT: 01

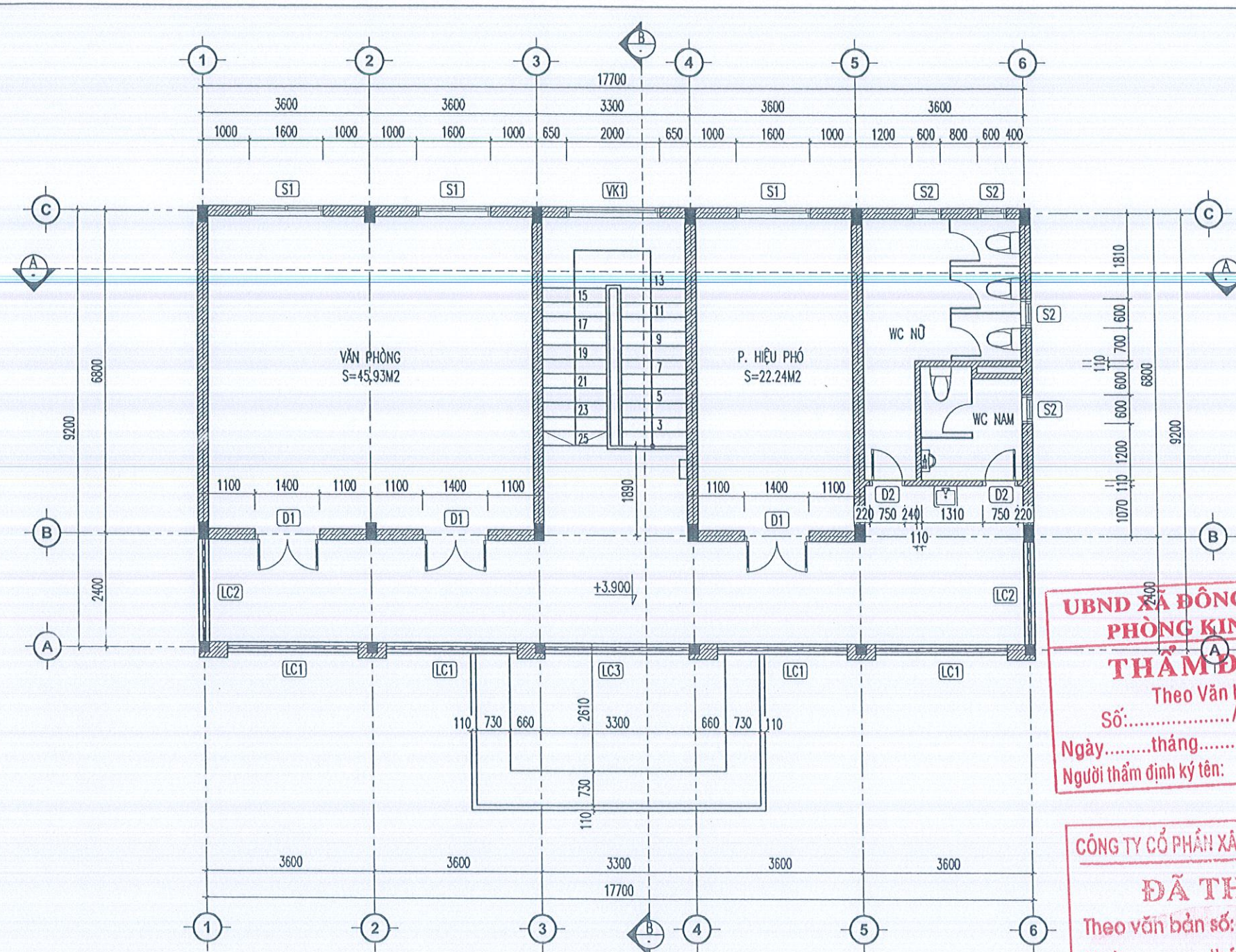

MẶT BẰNG TẦNG 2

UBND XÃ ĐỒNG THÀNH
PHÒNG KINH TẾ
THẨM ĐỊNH
 Theo Văn bản
 Số:...../ TĐ - KT
 Ngày.....tháng.....năm 20.....
 Người thẩm định ký tên:

CÔNG TY CỔ PHẦN XÂY DỰNG VÀ TƯ VẤN ĐẠI VIỆT
ĐÃ THẨM TRA
 Theo văn bản số:...../
 Ngày.....tháng.....năm.....
 Ký tên:

- GHI CHÚ:**
- TƯỜNG XÂY GẠCH KHÔNG NUNG VỮA XM M50#
 - TRÁT TƯỜNG TRONG, NGOÀI NHÀ, TRẦN VỮA XM M75#
 - TƯỜNG TRONG, NGOÀI NHÀ LĂN SƠN 3 NƯỚC
 - MÁI XÂY TƯỜNG THU HỒI 110, BỐ TRỤ 220, HỆ THỐNG XÀ GỖ LỢP TÔN SÓNG DÀY 0.4MM
 - TOÀN BỘ CỬA ĐI, CỬA SỐ CỬA NHÔM HỆ KÍNH TRẮNG DÀY 6.38 LY (CỬA SỐ CÓ HOA SẮT BẢO VỆ)
 - HOA SẮT THÉP HỘP 16X16X1,2 SƠN TĨNH ĐIỆN MÀU GHI SÁNG
 - SÀN NHÀ LÁT GẠCH CERAMIC KÍCH THƯỚC 600X600 MÀU SÁNG
 - SÀN VỆ SINH LÁT GẠCH CHỐNG TRƠN KÍCH THƯỚC 300X300
 - CẦU THANG, TAM CẤP ỐP ĐÁ GRANIT

LẦN / VER	NGÀY / DATE
1	... / ... /
2	... / ... /
3	... / ... /
4	... / ... /
5	... / ... /

CHỦ ĐẦU TƯ:
 UBND XÃ ĐỒNG THÀNH

CÔNG TRÌNH:
 NHÀ HIỆU BỘ VÀ CÁC HẠNG MỤC PHỤ TRỢ TRƯỜNG MẦM NON PHONG LỘC XÃ ĐỒNG THÀNH

HẠNG MỤC:

ĐƠN VỊ TƯ VẤN

 TRUONG XUAN AN 68 CONSTRUCTION

CÔNG TY CỔ PHẦN TƯ VẤN VÀ XÂY DỰNG TRUONG XUAN 68
 ĐƠN VỊ TƯ VẤN VÀ XÂY DỰNG
 ĐỊA CHỈ XÃ ĐỒNG THÀNH, TỈNH THANH HÓA
 ĐƠN VỊ TƯ VẤN VÀ XÂY DỰNG
 EMAIL: TRUONGXUAN68CONSTRUCTION@GMAIL.COM

GIÁM ĐỐC
 DIRECTOR

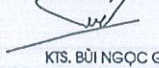
 K.S. NGUYEN VAN XUAN

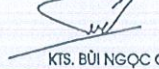
CHỦ TRÌ
 F.S ARCHITECT

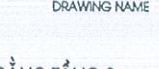
 K.S. NGUYEN TUAN ANH

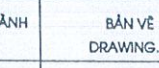
THIẾT KẾ
 DESIGNED BY

 K.T.S. BUI NGOC GIANG

VẼ
 DRAWN BY

 K.S. NGUYEN DUC TAI

Q.L.K.T
 T.C MANAGER

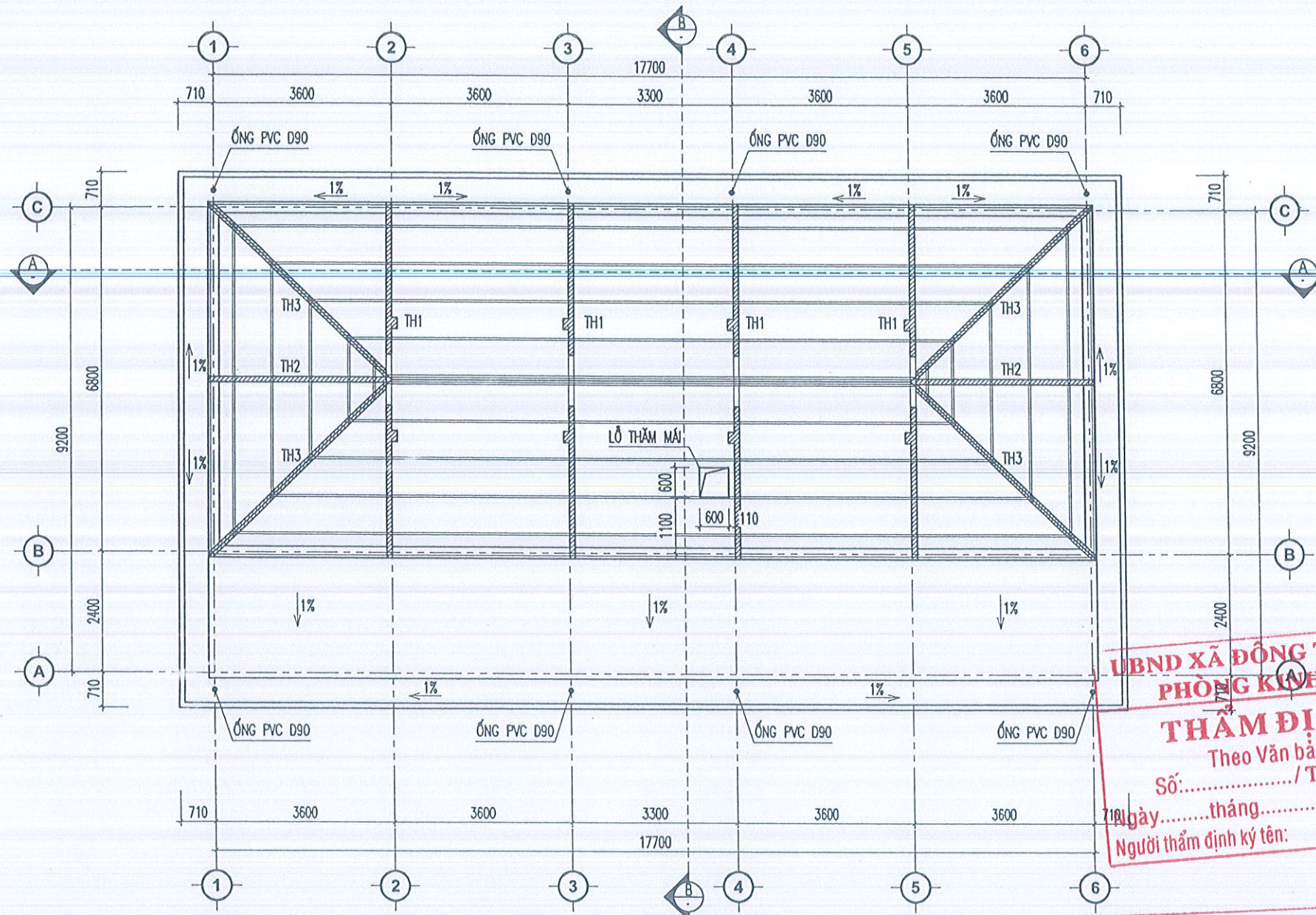
 K.T.S. BUI NGOC GIANG

HỒ SƠ THIẾT KẾ BẢN VẼ THÌ CÔNG
TÊN BẢN VẼ DRAWING NAME
 MẶT BẰNG TẦNG 2

TỶ LỆ - SCALE: 1:100	KHỔ GIẤY: A3
NGÀY HOÀN THÀNH DATE	BẢN VẼ DRAWING NO
NĂM 2026	KT : 02

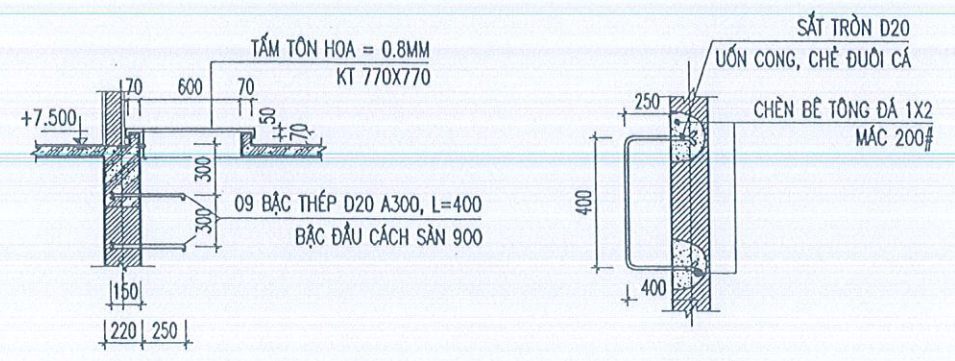

MẶT BẰNG TƯỜNG HỒI MÁI



CHI TIẾT THANG TAY

UBND XÃ ĐỒNG THÀNH
PHÒNG KINH TẾ
THẨM ĐỊNH
 Theo Văn bản
 Số:/TĐ - KT
 Ngày:thángnăm 20.....
 Người thẩm định ký tên:

CÔNG TY CỔ PHẦN XÂY DỰNG VÀ TƯ VẤN ĐẠI VIỆT
ĐÃ THẨM TRA
 Theo văn bản số:/.....
 Ngày:thángnăm.....

- GHI CHÚ:**
- TƯỜNG XÂY GẠCH KHÔNG NUNG VỮA XI M50#
 - TRÁT TƯỜNG TRONG, NGOÀI NHÀ, TRẦN VỮA XI M75#
 - TƯỜNG TRONG, NGOÀI NHÀ LĂN SƠN 3 NƯỚC
 - MÁI XÂY TƯỜNG THU HỒI 110, BỔ TRỢ 220, HỆ THỐNG XÀ CỎ LỢP TÔN SÓNG DÀY 0.4MM
 - TOÀN BỘ CỬA ĐI, CỬA SỐ CỬA NHÔM HỆ KÍNH TRẮNG DÀY 6.38 LY (CỬA SỐ CÓ HOA SẮT BẢO VỆ)
 - HOA SẮT THÉP HỘP 16X16X1.2 SƠN TÍNH ĐIỆN MÀU GHI SÁNG
 - SÀN NHÀ LÁT GẠCH CERAMIC KÍCH THƯỚC 600X600 MÀU SÁNG
 - SÀN VỆ SINH LÁT GẠCH CHỐNG TRƠN KÍCH THƯỚC 300X300
 - CẦU THANG, TAM CẤP ỐP ĐÁ GRANIT

LẦN/VER	NGÀY/DATE
1	.../.../...
2	.../.../...
3	.../.../...
4	.../.../...
5	.../.../...

CHỦ ĐẦU TƯ:
 UBND XÃ ĐỒNG THÀNH

CÔNG TRÌNH:
 NHÀ HIỆU BỘ VÀ CÁC HẠNG MỤC PHỤ TRỢ
 TRƯỜNG MẦM NON PHONG LỘC
 XÃ ĐỒNG THÀNH

HẠNG MỤC:

ĐƠN VỊ TƯ VẤN

CÔNG TY CỔ PHẦN TƯ VẤN VÀ XÂY DỰNG TRƯỜNG XUÂN 68

ĐỊA CHỖ: XÃ HẬU LỘC, TỈNH THANH HÓA
 TEL: 0912.594.888
 EMAIL: TRUONGXUAN68CONSTRUCTION@GMAIL.COM

GIÁM ĐỐC DIRECTOR CHỦ TỊCH ARCHITECT 68	 Ks. NGUYỄN VĂN XUÂN
THIẾT KẾ DESIGNED BY	 Kts. BUI NGOC GIANG
VẼ DRAWN BY	 Ks. NGUYỄN ĐỨC TÀI
Q.L.K.T T.C MANAGER	 Kts. BUI NGOC GIANG

HỒ SƠ THIẾT KẾ BẢN VẼ THI CÔNG

TÊN BẢN VẼ: **MẶT BẰNG TƯỜNG HỒI MÁI**

TỶ LỆ - SCALE: 1:100	KHỔ GIẤY: A3
NGÀY HOÀN THÀNH DATE	BẢN VẼ DRAWING NO
NĂM 2026	KT: 03

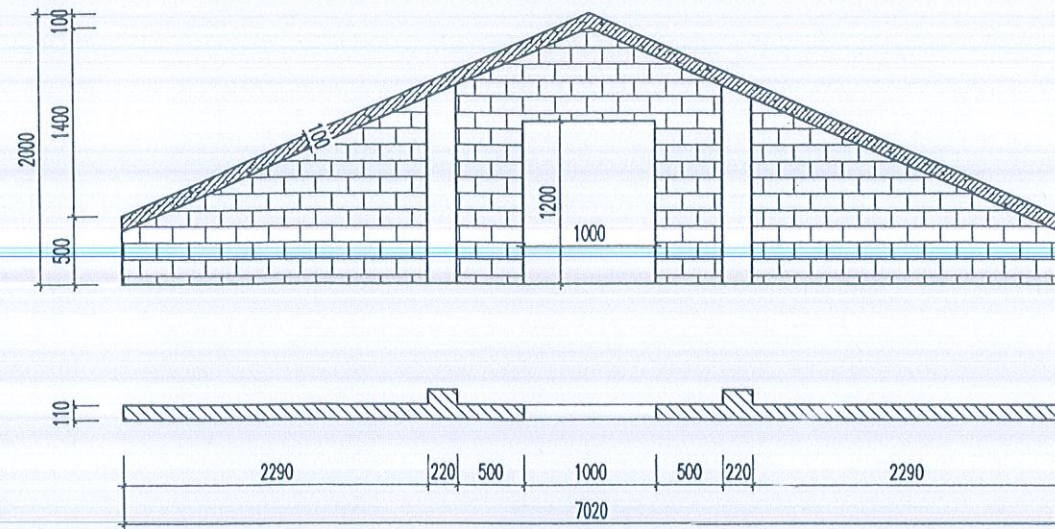

CHI TIẾT TH1 (SL:04)

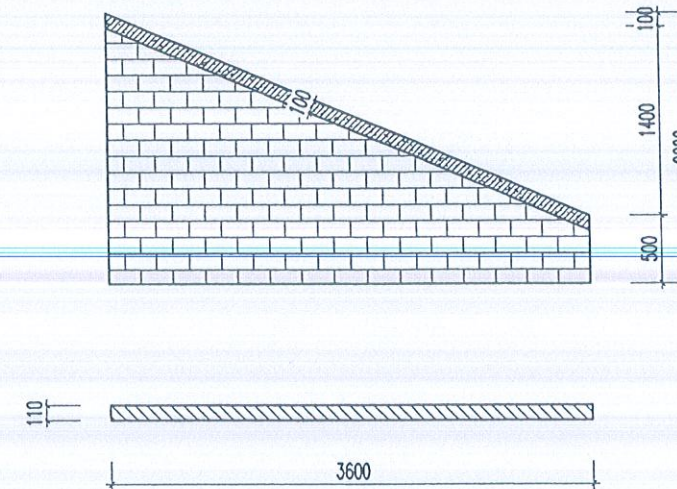

CHI TIẾT TH2 (SL:02)

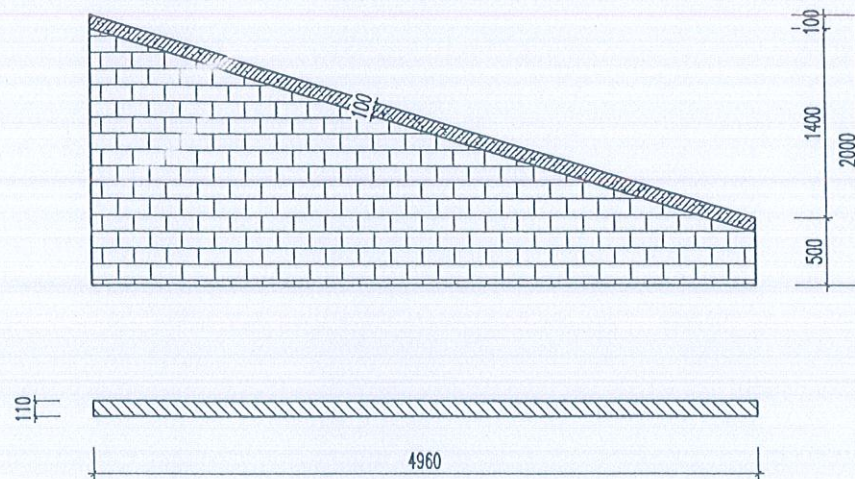

CHI TIẾT TH3 (SL:04)

GHI CHÚ:

- TƯỜNG THU HỒI XÂY BẰNG GẠCH KHÔNG NUNG VÀ XI MĂNG MẮC 50% TRÁT Vữa XI MĂNG MẮC 75% DẦY 15
- TƯỜNG THU HỒI KHÔNG QUÉT SƠN

UBND XÃ ĐÔNG THÀNH
PHÒNG KINH TẾ
THẨM ĐỊNH
 Theo Văn bản
 Số: / TĐ - KT
 Ngày tháng năm 20.....
 Người thẩm định ký tên:

CÔNG TY CỔ PHẦN XÂY DỰNG VÀ TƯ VẤN ĐẠI VIỆT
ĐÃ THẨM TRA
 Theo văn bản số: /
 Ngày tháng năm
 Ký tên:

LẦN / VER	NGÀY / DATE
1	-- / -- / ----
2	-- / -- / ----
3	-- / -- / ----
4	-- / -- / ----
5	-- / -- / ----

CHỦ ĐẦU TƯ:
 UBND XÃ ĐÔNG THÀNH

CÔNG TRÌNH:
 NHÀ HIỆU BỘ VÀ CÁC HẠNG MỤC PHỤ TRỢ
 TRƯỜNG MẦM NON PHONG LỘC
 XÃ ĐÔNG THÀNH

HẠNG MỤC:

ĐƠN VỊ TƯ VẤN

TRƯỜNG XUÂN 68
 CONSTRUCTION

CÔNG TY CỔ PHẦN TƯ VẤN VÀ XÂY DỰNG
TRƯỜNG XUÂN 68

Địa chỉ: XÃ HẬU LỘC, TỈNH THANH HÓA
 TEL: 0912 59 88 88
 EMAIL: TRUONGXUAN68@GMAIL.COM

GIÁM ĐỐC
 DIRECTOR
 K.S. NGUYỄN VĂN XUÂN

CHỦ TRÌ
 P.S ARCHITECT
 K.S. NGUYỄN TUẤN ANH

THIẾT KẾ
 DESIGNED BY
 KTS. BÙI NGỌC GIANG

VẼ
 DRAWN BY
 K.S. NGUYỄN ĐỨC TÀI

Q.L.K.T
 T.C MANAGER
 KTS. BÙI NGỌC GIANG

HỒ SƠ THIẾT KẾ BẢN VẼ THI CÔNG

TÊN BẢN VẼ DRAWING NAME
CHI TIẾT TƯỜNG HỒI MÁI

TỶ LỆ - SCALE: 1:100	KHỔ GIẤY: A3
NGÀY HOÀN THÀNH DATE	BẢN VẼ DRAWING.NO
NĂM 2026	KT : 04

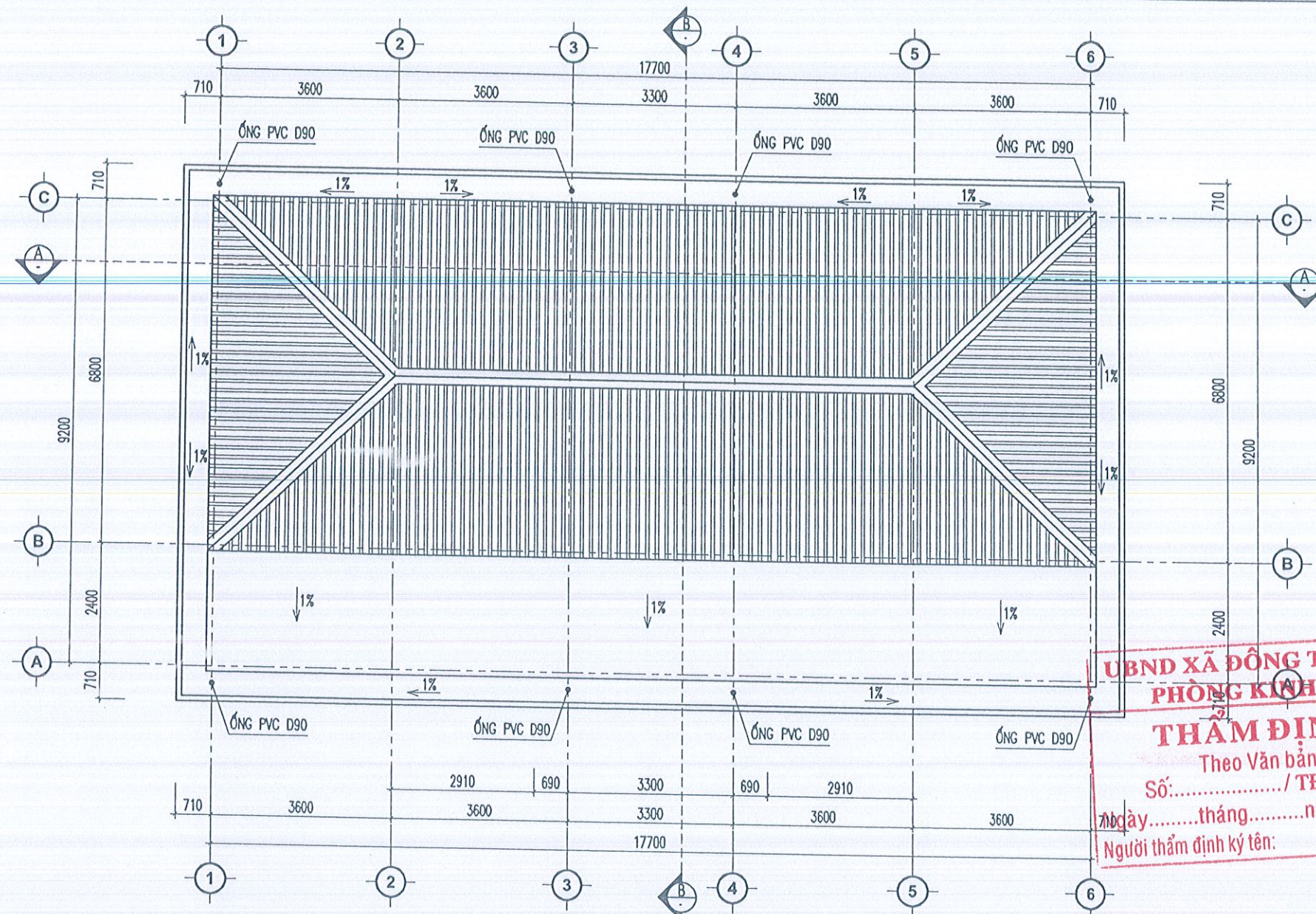

MẶT BẰNG TẦNG MÁI

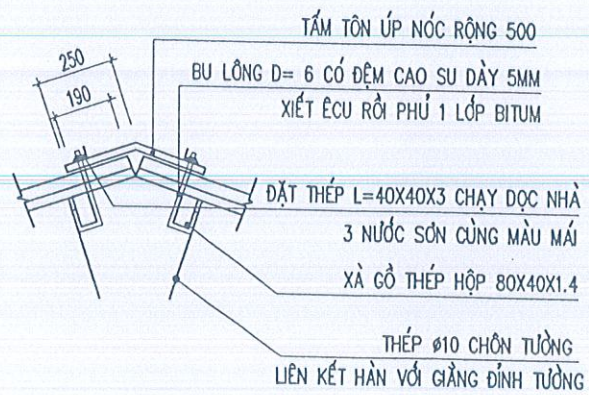

CHI TIẾT TÔN UP NÓC

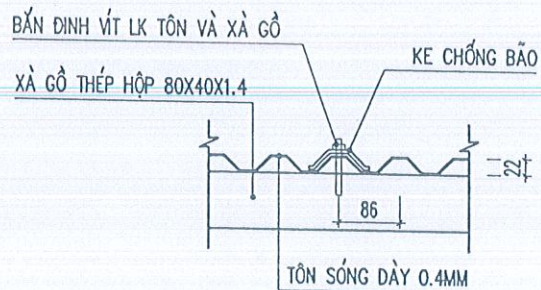

CHI TIẾT KE CHỐNG BẢO

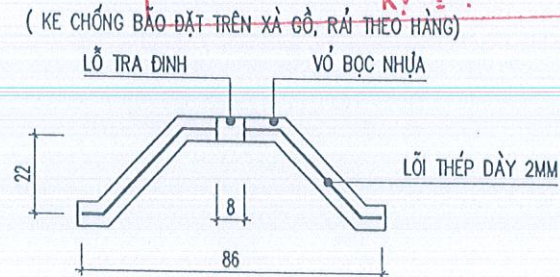

MẶT CẮT KE CHỐNG BẢO
(KE NHỰA LỖ THÉP, KHOẢNG CÁCH A=800)

UBND XÃ ĐỒNG THÀNH
PHÒNG KINH TẾ
THẨM ĐỊNH
Theo Văn bản
Số:...../TĐ - KT
Ngày.....tháng.....năm 20.....
Người thẩm định ký tên:

CÔNG TY CỔ PHẦN XÂY DỰNG VÀ TƯ VẤN ĐẠI VIỆT
ĐÃ THẨM TRA
Theo văn bản số:...../.....
Ngày.....tháng.....năm.....
Ký tên:

LẦN / VR	NGÀY / DATE
1	... / ... / ...
2	... / ... / ...
3	... / ... / ...
4	... / ... / ...
5	... / ... / ...

CHỦ ĐẦU TƯ:
UBND XÃ ĐỒNG THÀNH

CÔNG TRÌNH:
NHÀ HIỆU BỘ VÀ CÁC HẠNG MỤC PHỤ TRỢ
TRƯỜNG MẦM NON PHONG LỘC
XÃ ĐỒNG THÀNH

HẠNG MỤC:

ĐƠN VỊ TƯ VẤN

TRƯỜNG XUÂN 68
CONSTRUCTION

CÔNG TY CỔ PHẦN TƯ VẤN VÀ XÂY DỰNG
TRƯỜNG XUÂN 68

ĐƠN VỊ TƯ VẤN VÀ XÂY DỰNG
TRƯỜNG XUÂN 68
ĐƠN VỊ TƯ VẤN VÀ XÂY DỰNG
TRƯỜNG XUÂN 68
ĐƠN VỊ TƯ VẤN VÀ XÂY DỰNG
TRƯỜNG XUÂN 68

GIÁM ĐỐC DIRECTOR CHỦ TRƯỞNG P.S ARCHITECT	KS. NGUYỄN VĂN XUÂN KS. NGUYỄN TUẤN ANH
THIẾT KẾ DESIGNED BY	KTS. BÙI NGỌC GIANG
VẼ DRAWN BY	KS. NGUYỄN ĐỨC TÀI
Q.L.K.T T.C MANAGER	KTS. BÙI NGỌC GIANG

HỒ SƠ THIẾT KẾ BẢN VẼ THI CÔNG
TÊN BẢN VẼ DRAWING NAME
MẶT BẰNG TẦNG MÁI

TỶ LỆ - SCALE: 1:100	KHOẢNG CÁCH: A3
NGÀY HOÀN THÀNH DATE	BẢN VẼ DRAWING NO
NĂM 2026	KT : 05

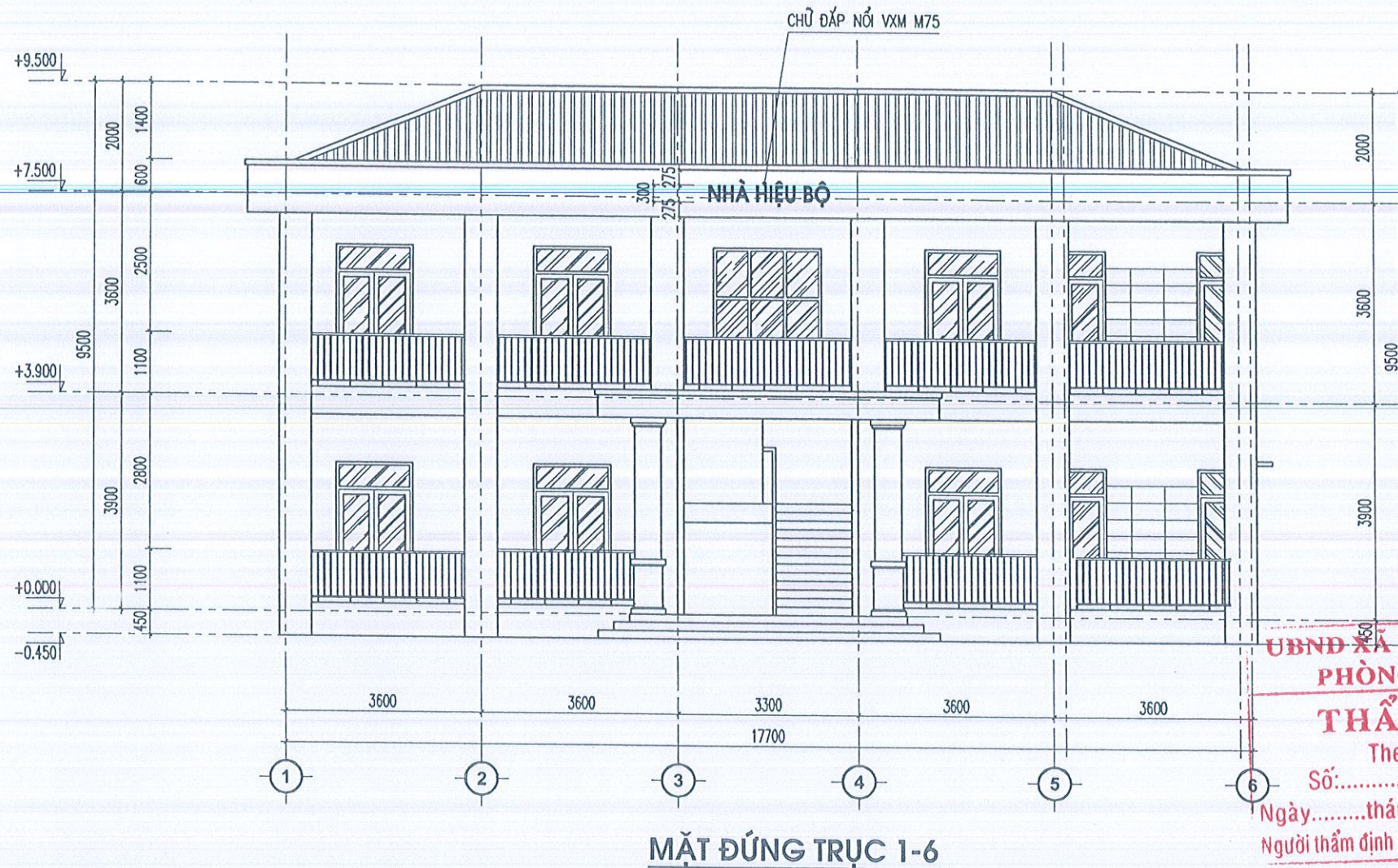

GHI CHÚ:

- TƯỜNG SƠN MÀU VÀNG
- MÁI TÔN SÓNG

UBND XÃ ĐỒNG THÀNH
PHÒNG KINH TẾ
THẨM ĐỊNH
 Theo Văn bản
 Số:...../TĐ - KT
 Ngày.....tháng.....năm 20.....
 Người thẩm định ký tên:

CÔNG TY CỔ PHẦN XÂY DỰNG VÀ TƯ VẤN ĐẠI VIỆT
ĐÃ THẨM TRA
 Theo văn bản số:/.....
 Ngày.....tháng.....năm.....
 Kỹ sư:

LẦN / VER	NGÀY / DATE
1	... / ... / ...
2	... / ... / ...
3	... / ... / ...
4	... / ... / ...
5	... / ... / ...

CHỦ ĐẦU TƯ:
 UBND XÃ ĐỒNG THÀNH



CÔNG TRÌNH:
 NHÀ HIỆU BỘ VÀ CÁC HẠNG MỤC PHỤ TRỢ
 TRƯỜNG MẦM NON PHONG LỘC
 XÃ ĐỒNG THÀNH

HẠNG MỤC:

ĐƠN VỊ TƯ VẤN

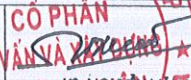

CÔNG TY CỔ PHẦN TƯ VẤN VÀ XÂY DỰNG TRƯỜNG XUÂN 68
 ĐẠ CHẾ XÃ HẬU LỘC, TỈNH THANH HÓA
 Đ. PH. 02 26 68
 EMAIL: TRUONGXUAN68CONSTRUCTION@GMAIL.COM

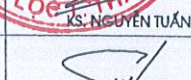
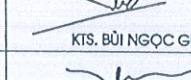
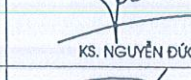
GIÁM ĐỐC DIRECTOR	 K.S. NGUYỄN VĂN XUÂN
CHỦ TRƯỞNG P.S ARCHITECT	 K.S. NGUYỄN TUẤN ANH
THIẾT KẾ DESIGNED BY	 KTS. BUI NGOC GIANG
VẼ DRAWN BY	 K.S. NGUYỄN ĐỨC TÀI
Q.L.K.T T.C MANAGER	 KTS. BUI NGOC GIANG

HỒ SƠ THIẾT KẾ BẢN VẼ THI CÔNG

TÊN BẢN VẼ DRAWING NAME

MẶT ĐỨNG TRỰC 1-6

TỶ LỆ - SCALE: 1:100	KHỔ GIẤY: A3
NGÀY HOÀN THÀNH DATE	BẢN VẼ DRAWING.NO
NĂM 2026	KT: 06

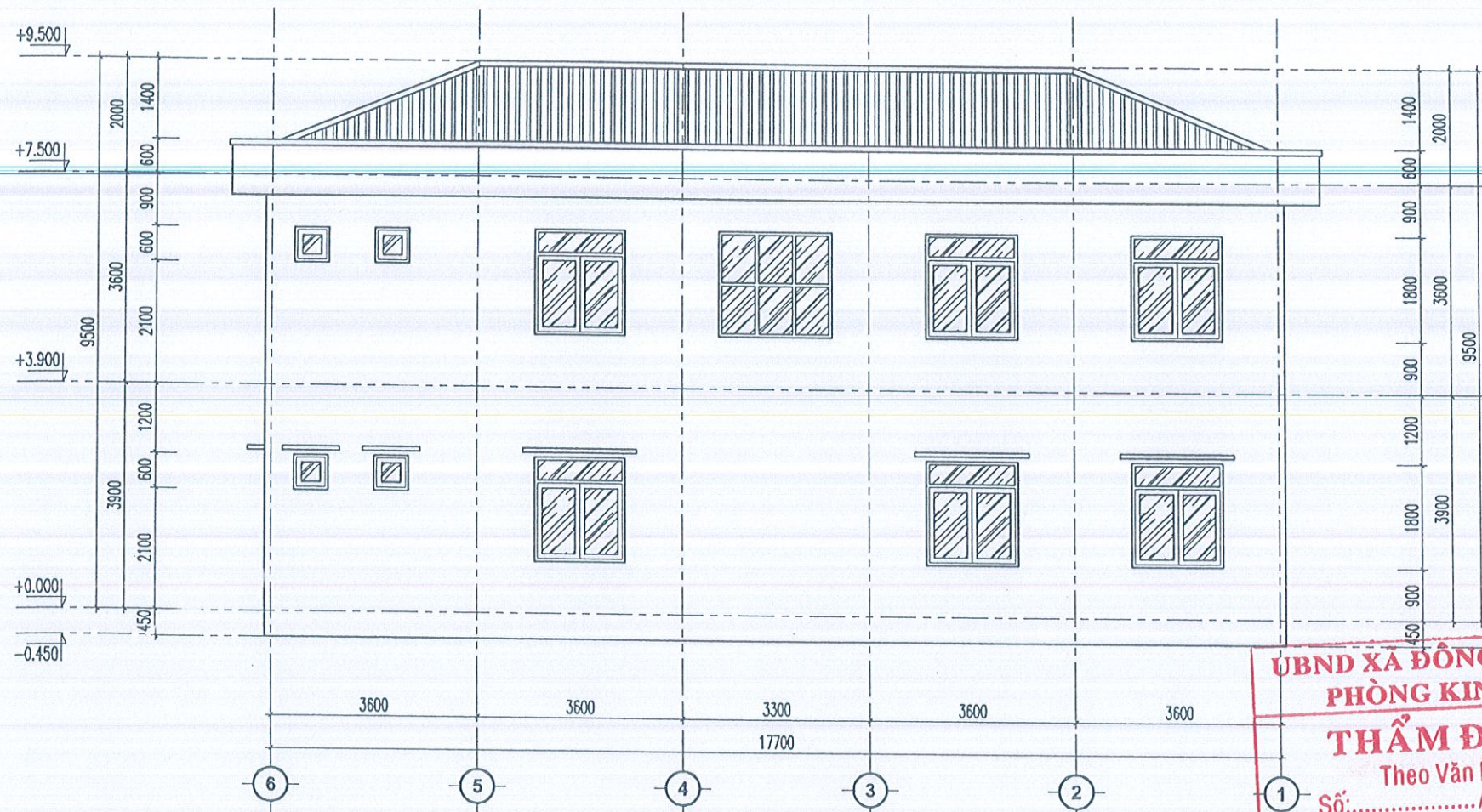

MẶT ĐỨNG TRỰC 6-1

GHI CHÚ:

- TƯỜNG SƠN MÀU VÀNG
- MÁI TÔN SÓNG

UBND XÃ ĐỒNG THÀNH
PHÒNG KINH TẾ
THẨM ĐỊNH
 Theo Văn bản
 Số:...../TĐ - KT
 Ngày.....tháng.....năm 20.....
 Người thẩm định ký tên:

CÔNG TY CỔ PHẦN XÂY DỰNG VÀ TƯ VẤN ĐẠI VIỆT
ĐÃ THẨM TRA
 Theo văn bản số:...../.....
 Ngày.....tháng.....năm.....
 Ký tên:

LẦN / VER	NGÀY / DATE
1	.../.../.....
2	.../.../.....
3	.../.../.....
4	.../.../.....
5	.../.../.....

CHỦ ĐẦU TƯ:
 UBND XÃ ĐỒNG THÀNH

CÔNG TRÌNH:
 NHÀ HIỆU BỘ VÀ CÁC HẠNG MỤC PHỤ TRỢ
 TRƯỜNG MẦM NON PHONG LỘC
 XÃ ĐỒNG THÀNH

HẠNG MỤC:

ĐƠN VỊ TƯ VẤN



TRƯỜNG XU AN 68
 CONSTRUCTION

CÔNG TY CỔ PHẦN TƯ VẤN VÀ XÂY DỰNG
 TRƯỜNG XUÂN 68

Địa chỉ: Xã Hòa Lộc, Thị trấn Hòa Lộc, Huyện Xuân Lộc, Tỉnh Đồng Nai
 Email: truongxuancp@truongxuancp.com.vn

GIÁM ĐỐC DIRECTOR	 H. Hào Lộc
CHỦ TRƯỞNG P.S ARCHITECT	KS. NGUYỄN VĂN XUÂN
THIẾT KẾ DESIGNED BY	 KTS. BUI NGOC GIANG
VẼ DRAWN BY	 KS. NGUYEN DUC TAI
Q.L.K.T T.C MANAGER	 KTS. BUI NGOC GIANG

HỒ SƠ THIẾT KẾ BẢN VẼ THI CÔNG

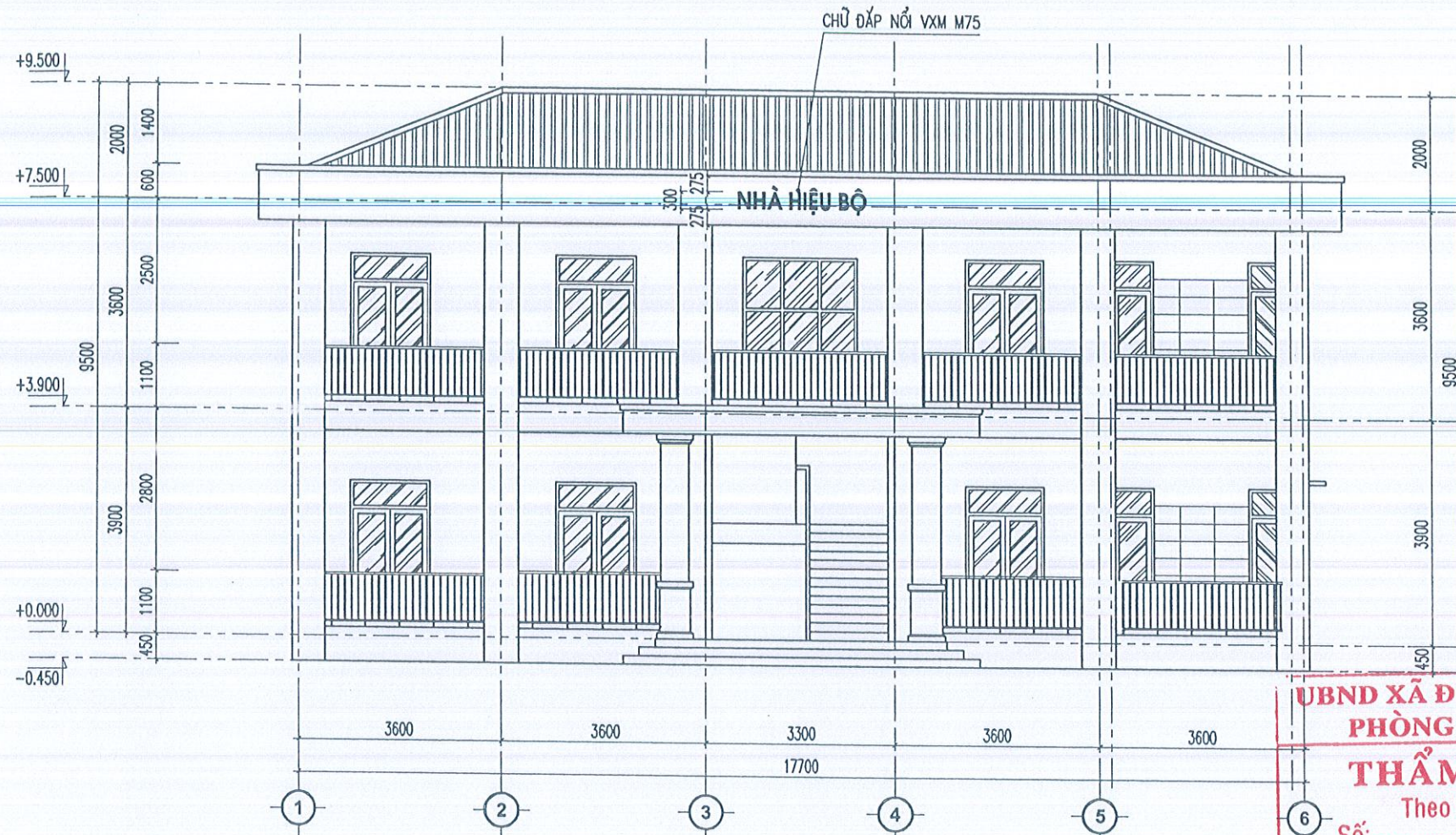

TÊN BẢN VẼ: MẶT ĐỨNG TRỰC 6-1
 DRAWING NAME

TỶ LỆ - SCALE: 1:100	KHỔ GIẤY: A3
NGÀY HOÀN THÀNH DATE	BẢN VẼ DRAWING.NO
NĂM 2026	KT : 07



MẶT ĐỨNG TRỰC 1-6

GHI CHÚ:

-  TƯỜNG SƠN MÀU VÀNG
-  MÁI TÔN SÓNG

UBND XÃ ĐÔNG THÀNH
PHÒNG KINH TẾ
THẨM ĐỊNH
 Theo Văn bản
 Số:...../TĐ - KT
 Ngày.....tháng.....năm 20.....
 Người thẩm định ký tên:

CÔNG TY CỔ PHẦN XÂY DỰNG VÀ TƯ VẤN ĐẠI VIỆT
ĐÃ THẨM TRA
 Theo văn bản số:/.....
 Ngày.....tháng.....năm.....
 Ký tên:

LẦN / VER	NGÀY / DATE
1	.. / .. / ..
2	.. / .. / ..
3	.. / .. / ..
4	.. / .. / ..
5	.. / .. / ..

CHỦ ĐẦU TƯ:
 UBND XÃ ĐÔNG THÀNH

CÔNG TRÌNH:
 NHÀ HIỆU BỘ VÀ CÁC HẠNG MỤC PHỤ TRỢ
 TRƯỜNG MẦM NON PHONG LỘC
 XÃ ĐÔNG THÀNH

HẠNG MỤC:



CÔNG TY CỔ PHẦN TƯ VẤN VÀ XÂY DỰNG
TRƯỜNG XUÂN 68

ĐỊA CHỈ XÃ PHƯỚC THỊNH HÒA
 HUYỆN QUẢNG LẬP
 TỈNH QUẢNG BÌNH
 EMAIL: TRƯỜNGXUAN68CONSTRUCTION@GMAIL.COM

GIÁM ĐỐC
 DIRECTOR
TRƯỜNG XUÂN 68
 CHỦ TRƯỞNG
 P.S ARCHITECT
 K.S. NGUYỄN TUẤN ANH

THIẾT KẾ
 DESIGNED BY
 KTS. BÙI NGỌC GIANG

VẼ
 DRAWN BY
 K.S. NGUYỄN ĐỨC TÀI

Q.L.K.T
 T.C MANAGER
 KTS. BÙI NGỌC GIANG

HỒ SƠ THIẾT KẾ BẢN VẼ THI CÔNG
 TÊN BẢN VẼ DRAWING NAME
MẶT ĐỨNG TRỰC 1-6

TỶ LỆ - SCALE: 1:100	KHỔ GIẤY: A3
NGÀY HOÀN THÀNH DATE	BẢN VẼ DRAWING.NO
NĂM 2026	KT: 06

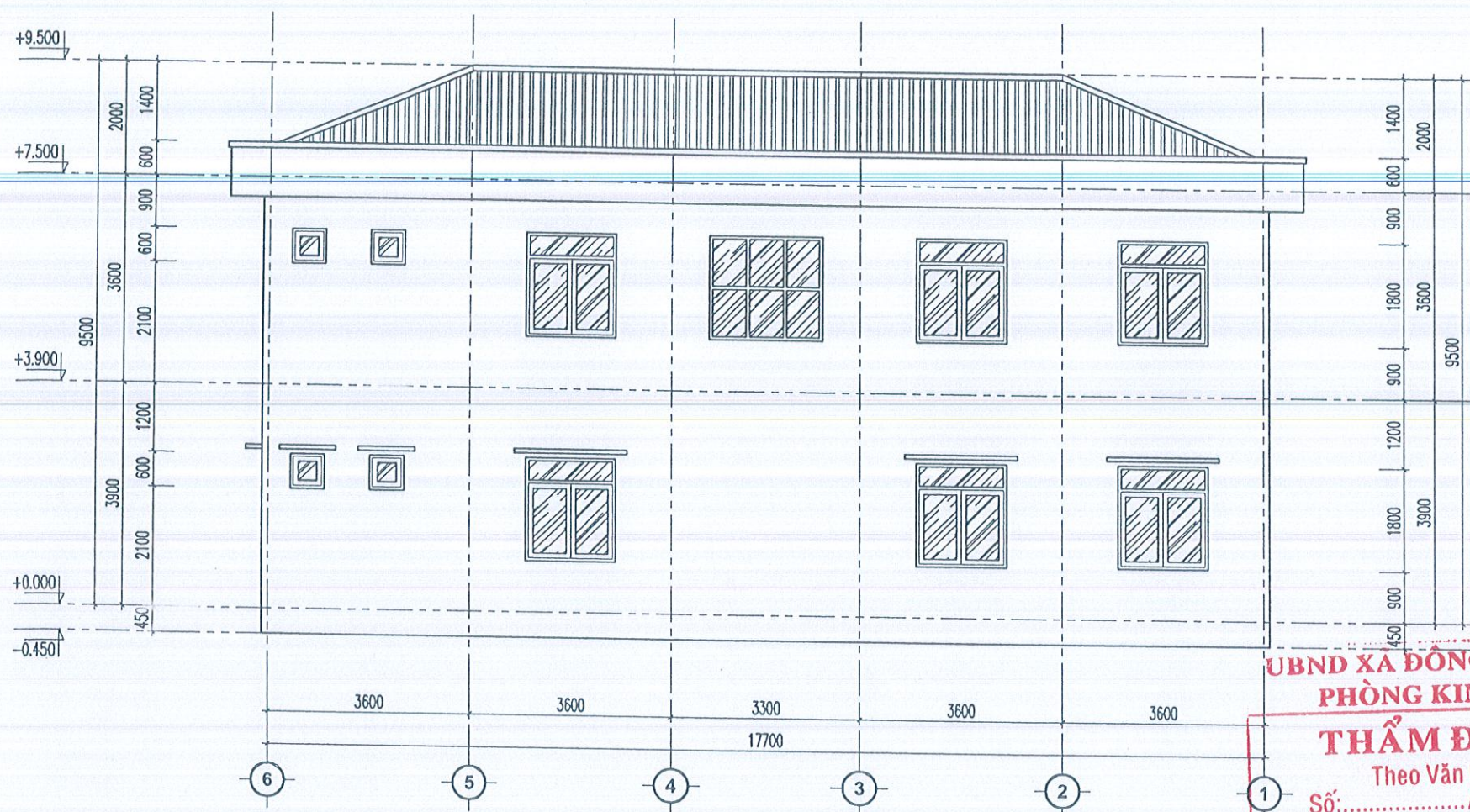

MẶT ĐỨNG TRỰC 6-1

GHI CHÚ:

- TƯỜNG SƠN MÀU VÀNG
- MÁI TÔN SÓNG

UBND XÃ ĐÔNG THÀNH
PHÒNG KINH TẾ
THẨM ĐỊNH
 Theo Văn bản
 Số:...../ TĐ - KT
 Ngày.....tháng.....năm 20.....
 Người thẩm định ký tên:

CÔNG TY CỔ PHẦN XÂY DỰNG VÀ TƯ VẤN ĐẠI VIỆT
ĐÃ THẨM TRA
 Theo văn bản số:/.....
 Ngày.....tháng.....năm.....
 Ký tên:

LẦN / VER	NGÀY / DATE
1	... / ... / ...
2	... / ... / ...
3	... / ... / ...
4	... / ... / ...
5	... / ... / ...

CHỦ ĐẦU TƯ:
 UBND XÃ ĐÔNG THÀNH

CÔNG TRÌNH:
 NHÀ HIỆU BỘ VÀ CÁC HẠNG MỤC PHỤ TRỢ
 TRƯỜNG MẦM NON PHONG LỘC
 XÃ ĐÔNG THÀNH

HẠNG MỤC:

ĐƠN VỊ TƯ VẤN



TRUONG XUAN 68
 CONSTRUCTION

CÔNG TY CỔ PHẦN TƯ VẤN VÀ XÂY DỰNG
TRUONG XUAN 68

Địa chỉ: Xã Hữu Công, Tỉnh Bình Hòa
 Điện thoại: 0912 974 204
 Email: TRUONGXUAN68CONSTRUCTION@GMAIL.COM

CHỦ TRƯỞNG XÃ ĐÔNG THÀNH
 CHỮ T. THẨM ĐỊNH

CHỦ TRƯỞNG XÃ ĐÔNG THÀNH
 KS. NGUYỄN VĂN XUÂN

P.S ARCHITECT
 KS. NGUYỄN TUẤN ANH

THIẾT KẾ
 DESIGNED BY
 KTS. BUI NGOC GIANG

VẼ
 DRAWN BY
 KTS. NGUYỄN ĐỨC TÀI

Q.L.K.T
 T.C MANAGER
 KTS. BUI NGOC GIANG

HỒ SƠ THIẾT KẾ BẢN VẼ THI CÔNG
 TÊN BẢN VẼ DRAWING NAME
MẶT ĐỨNG TRỰC 6-1

TỶ LỆ - SCALE: 1:100	KHỔ GIẤY: A3
NGÀY HOÀN THÀNH DATE	BẢN VẼ DRAWING NO
NĂM 2026	KT : 07

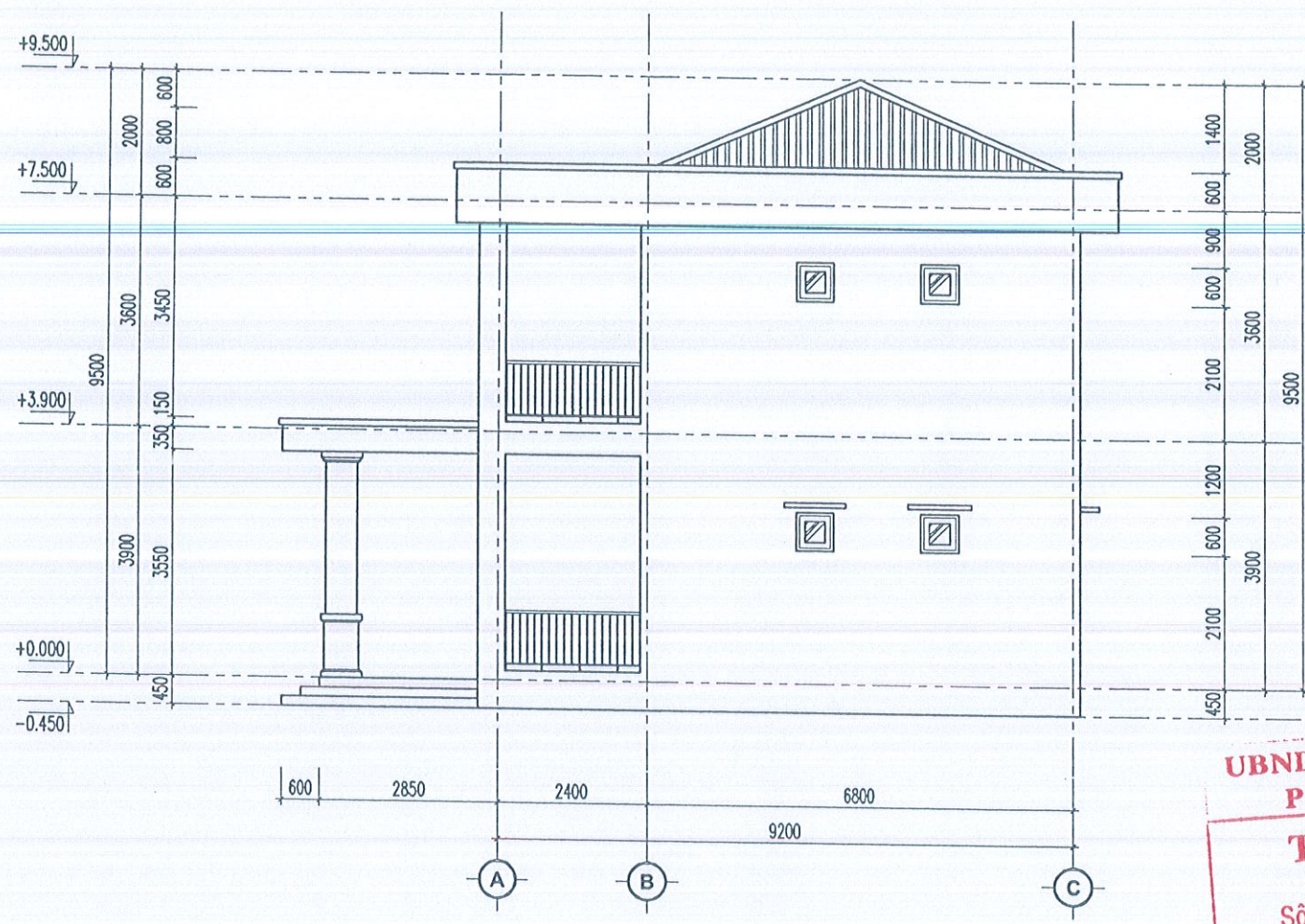

MẶT ĐỨNG TRỤC A-C

GHI CHÚ:

- TƯỜNG SƠN MÀU VÀNG
- MÁI TÔN SÓNG

UBND XÃ ĐÔNG THÀNH
PHÒNG KINH TẾ
THẨM ĐỊNH
 Theo Văn bản
 Số: / TĐ - KT
 Ngày tháng năm 20.....
 Người thẩm định ký tên:

CÔNG TY CỔ PHẦN XÂY DỰNG VÀ TƯ VẤN ĐẠI VIỆT
ĐÃ THẨM TRA
 Theo văn bản số: /
 Ngày tháng năm
 Ký tên:

LẦN / VER	NGÀY / DATE
1	... / ... / ...
2	... / ... / ...
3	... / ... / ...
4	... / ... / ...
5	... / ... / ...

CHỦ ĐẦU TƯ:
UBND XÃ ĐÔNG THÀNH

CÔNG TRÌNH:
NHÀ HIỆU BỘ VÀ CÁC HẠNG MỤC PHỤ TRỢ
TRƯỜNG MẦM NON PHONG LỘC
XÃ ĐÔNG THÀNH

HẠNG MỤC:

ĐƠN VỊ TƯ VẤN

TRUONG XUAN 68
CONSTRUCTION

CÔNG TY CỔ PHẦN TƯ VẤN VÀ XÂY DỰNG
TRƯỜNG XUÂN 68

ĐIA CHỈ XÃ HẦU LỘC, TỈNH THANH HÓA
 ĐƠN VỊ: 0912 588 888
 EMAIL: TRUONGXUAN68CONSTRUCTION@GMAIL.COM

CÔNG TY CỔ PHẦN XÂY DỰNG VÀ TƯ VẤN ĐẠI VIỆT
TRUONG XUAN 68
 T. THANH

GIÁM ĐỐC / DIRECTOR:
 CHỦ TRÌ / P.S ARCHITECT:

THIẾT KẾ / DESIGNED BY	 KTS. BUI NGOC GIANG
VẼ / DRAWN BY	 K.S. NGUYỄN ĐỨC TÀI
Q.L.K.T / T.C MANAGER	 KTS. BUI NGOC GIANG

HỒ SƠ THIẾT KẾ BẢN VẼ THI CÔNG

TÊN BẢN VẼ / DRAWING NAME
MẶT ĐỨNG TRỤC A-C

TỶ LỆ - SCALE: 1:100	KHỔ GIẤY: A3
NGÀY HOÀN THÀNH / DATE	BẢN VẼ / DRAWING.NO
NĂM 2026	KT : 08

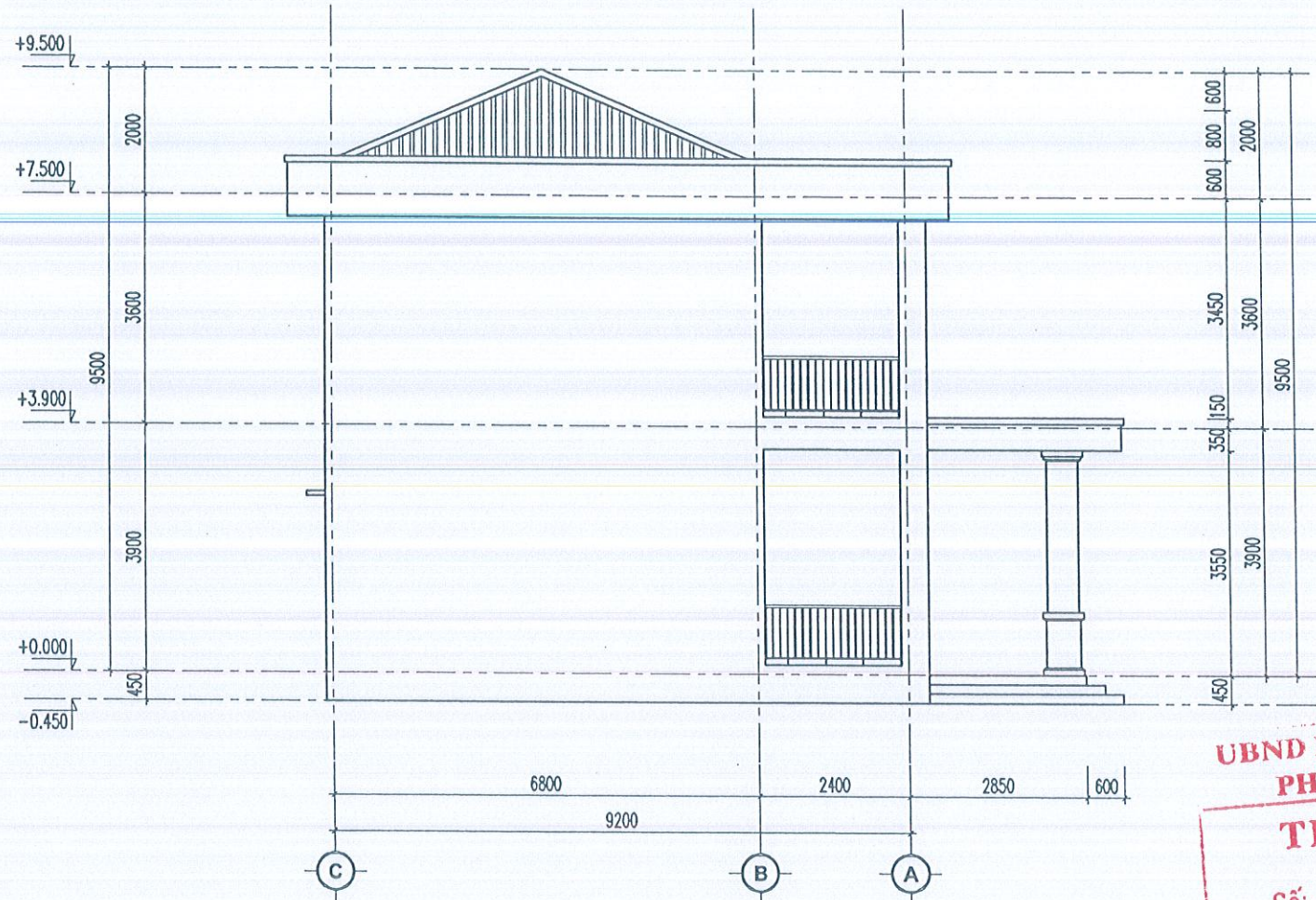

MẶT ĐỨNG TRỤC C-A

GHI CHÚ:

- TƯỜNG SƠN MÀU VÀNG
- MÁI TỖN SÓNG

UBND XÃ ĐÔNG THÀNH
PHÒNG KINH TẾ
THẨM ĐỊNH
 Theo Văn bản
 Số: / TĐ - KT
 Ngày tháng năm 20.....
 Người thẩm định ký tên:

CÔNG TY CỔ PHẦN XÂY DỰNG VÀ TƯ VẤN ĐẠI VIỆT
ĐÃ THẨM TRA
 Theo văn bản số: /
 Ngày tháng năm
 Ký tên:

LẦN / VẸ	NGÀY / DATE
1	... / ... / ...
2	... / ... / ...
3	... / ... / ...
4	... / ... / ...
5	... / ... / ...

CHỦ ĐẦU TƯ:
 UBND XÃ ĐÔNG THÀNH

CÔNG TRÌNH:
 NHÀ HIỆU BỘ VÀ CÁC HẠNG MỤC PHỤ TRỢ
 TRƯỜNG MẦM NON PHONG LỘC
 XÃ ĐÔNG THÀNH

HẠNG MỤC:



CÔNG TY CỔ PHẦN TƯ VẤN VÀ XÂY DỰNG
TRƯỜNG XUÂN 68

Địa chỉ: Xã Phong Lộc, Tỉnh Thanh Hóa
 Điện thoại: 0912 91 1338
 Email: TRUONGXUAN68CONSTRUCTION@GMAIL.COM

GIÁM ĐỐC
 DIRECTOR
TRUONG XUAN 68
CHỦ TRƯỞNG
 P.S ARCHITECT
 KS. NGUYỄN TUẤN ANH

THIẾT KẾ
 DESIGNED BY
 KTS. BUI NGOC GIANG

VẸ
 DRAWN BY
 KS. NGUYỄN ĐỨC TÀI

Q.L.K.T
 T.C MANAGER
 KTS. BUI NGOC GIANG

HỒ SƠ THIẾT KẾ BẢN VẸ THI CÔNG

TÊN BẢN VẸ DRAWING NAME
MẶT ĐỨNG TRỤC C-A

TỶ LỆ - SCALE: 1:100	KHỔ GIẤY: A3
NGÀY HOÀN THÀNH DATE	BẢN VẸ DRAWING NO
NĂM 2026	KT : 09

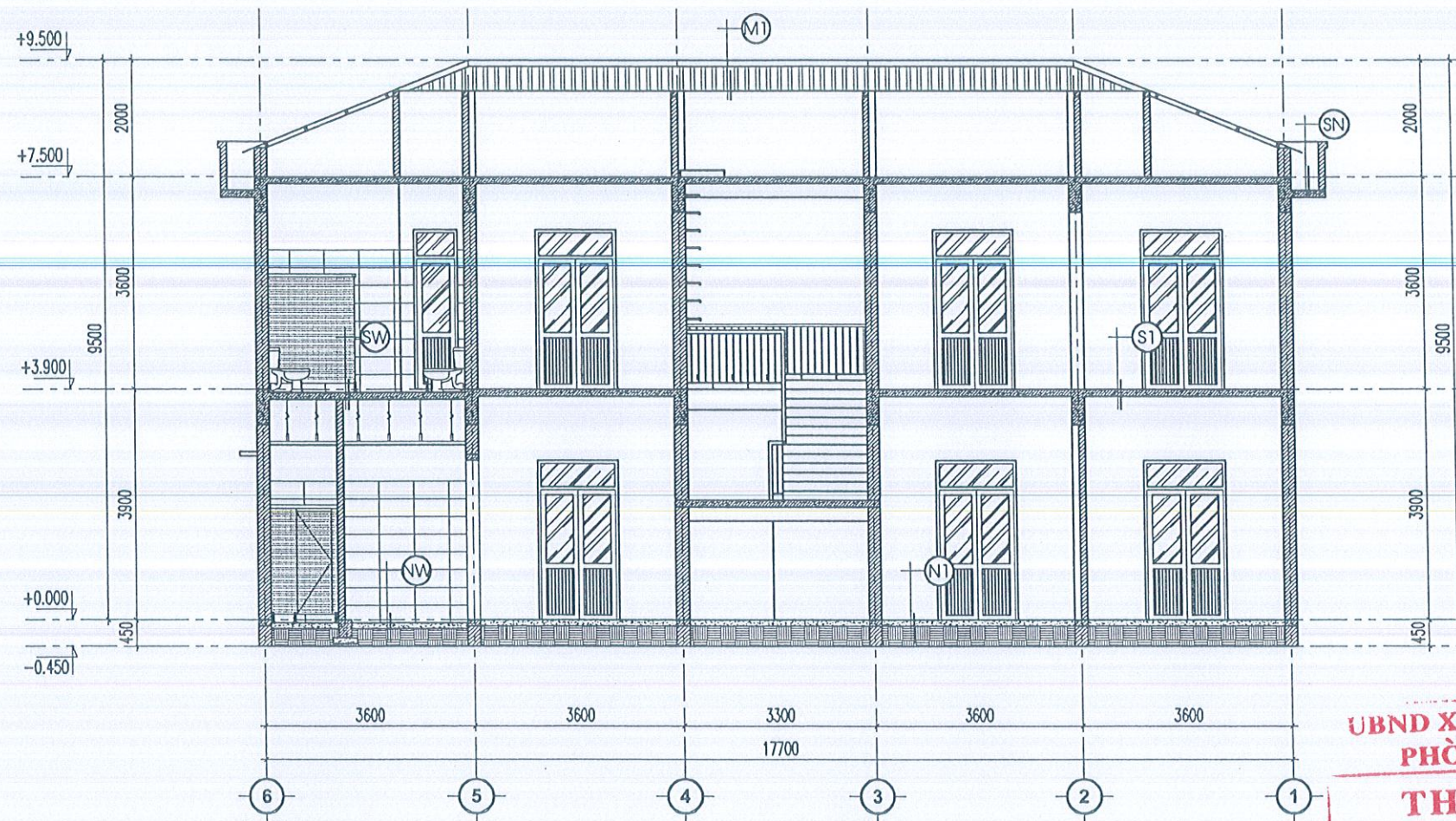

MẶT CẮT A-A

- N1**
- NỀN LÁT GẠCH CERAMIC KT 600X600 SÁNG MÀU
 - LÓT Vữa XM M75#, DÀY 2CM
 - BÊ TÔNG NỀN ĐÁ 1X2 M150# DÀY 100MM
 - ĐẤT TÓN NỀN ĐẦM CHẶT
 - NỀN ĐẤT TỰ NHIÊN

- NW**
- NỀN LÁT GẠCH CHỐNG TRƠN KT 300X300
 - LÓT Vữa XM M75#, DÀY 2CM
 - BÊ TÔNG NỀN ĐÁ 1X2 M150# DÀY 100MM
 - ĐẤT TÓN NỀN ĐẦM CHẶT
 - NỀN ĐẤT TỰ NHIÊN

- S1**
- SÀN LÁT GẠCH CERAMIC KT 600X600 SÁNG MÀU
 - LÓT Vữa XM M75#, DÀY 2CM
 - SÀN BTCT ĐÁ 1X2 M250# DÀY 120MM
 - TRÁT TRẦN Vữa XM M75# DÀY 15MM
 - TRẦN SƠN 3 NƯỚC HOÀN THIÊN

- SW**
- SÀN LÁT GẠCH CHỐNG TRƠN KT 300X300
 - LÓT Vữa XM M75#, DÀY 2CM ĐÁNH ĐỐC
 - QUÉT SIKA CHỐNG THẤM + VÉN THÀNH 25CM
 - SÀN BTCT ĐÁ 1X2 M250# DÀY 120MM
 - TRẦN NHỰA TẤM THẢ KÍCH THƯỚC 600X600

- SN**
- LĂNG Vữa XM M100# DÀY 2CM, ĐỐC 1% VỀ PHẪU THU NƯỚC
 - QUÉT SIKA CHỐNG THẤM + VÉN THÀNH 25CM
 - SÀN BTCT ĐÁ 1X2 M250# DÀY 120MM
 - TRÁT TRẦN Vữa XM M75# DÀY 15MM
 - TRẦN SƠN 3 NƯỚC HOÀN THIÊN

- MS**
- LĂNG Vữa XM M100# DÀY 2CM ĐỐC 1% VỀ PHẪU THU NƯỚC
 - QUÉT SIKA CHỐNG THẤM + VÉN THÀNH 25CM
 - SÀN BTCT ĐÁ 1X2 M250# DÀY 120MM
 - TRÁT TRẦN Vữa XM M75# DÀY 15MM
 - TRẦN SƠN 3 NƯỚC HOÀN THIÊN

- M1**
- MÁI LỢP TÓN SÓNG DÀY 0.4 LY
 - XÀ GỖ THÉP HỘP 40X80X1.4
 - TƯỜNG THU HỒI XÂY GẠCH, GIANG BÊ TÔNG CỐT THÉP
 - SÀN BTCT ĐÁ 1X2 M250# DÀY 120MM
 - TRÁT TRẦN Vữa XM M75# DÀY 15MM
 - TRẦN SƠN 3 NƯỚC HOÀN THIÊN

- M2**
- LĂNG Vữa XM M100# DÀY 2CM, ĐỐC 1% VỀ PHẪU THU NƯỚC
 - QUÉT SIKA CHỐNG THẤM + VÉN THÀNH 25CM
 - SÀN BTCT ĐÁ 1X2 M250# DÀY 120MM
 - TRÁT TRẦN Vữa XM M75# DÀY 15MM
 - TRẦN SƠN 3 NƯỚC HOÀN THIÊN

**UBND XÃ ĐÔNG THÀNH
PHÒNG KINH TẾ**

THẨM ĐỊNH
Theo Văn bản
Số:...../ TĐ - KT
Ngày.....tháng.....năm 20.....
Người thẩm định ký tên:

CÔNG TY CỔ PHẦN TƯ VẤN VÀ XÂY DỰNG VÀ TƯ VẤN ĐẠI VIỆT

ĐẠI THẨM TRA
Theo văn bản số:...../
Ngày.....tháng.....năm.....
Ký tên:

LẦN / VER	NGÀY / DATE
1	... / ... / ...
2	... / ... / ...
3	... / ... / ...
4	... / ... / ...
5	... / ... / ...

CHỦ ĐẦU TƯ:
UBND XÃ ĐÔNG THÀNH

CÔNG TRÌNH:
NHÀ HIỆU BỘ VÀ CÁC HẠNG MỤC PHỤ TRỢ
TRƯỜNG MẦM NON PHONG LỘC
XÃ ĐÔNG THÀNH

HẠNG MỤC:

ĐƠN VỊ TƯ VẤN



**CÔNG TY CỔ PHẦN TƯ VẤN VÀ XÂY DỰNG
TRƯỜNG XUÂN 68**

ĐIỀU CHẾ XẤU LỘC, TÍNH THỰC HIỆN
TÊN CÔNG TY
ĐƠN VỊ TƯ VẤN VÀ XÂY DỰNG

**GIÁM ĐỐC
DIRECTOR**
H. HAU LOC T. THAI HOA

**CHỦ TRÌ
P.S ARCHITECT**
KS. NGUYỄN VĂN XUÂN

**THIẾT KẾ
DESIGNED BY**
KTS. BUI NGOC GIANG

**VẼ
DRAWN BY**
KS. NGUYỄN ĐỨC TÀI

**Q.L.K.T
T.C.MANAGER**
KTS. BUI NGOC GIANG

HỒ SƠ THIẾT KẾ BẢN VẼ THI CÔNG

TÊN BẢN VẼ DRAWING NAME

MẶT CẮT A-A

TỶ LỆ - SCALE: 1:100
NGÀY HOÀN THÀNH DATE
NĂM 2026

KHO GIẤY: A3
BẢN VẼ DRAWING NO
KT: 10

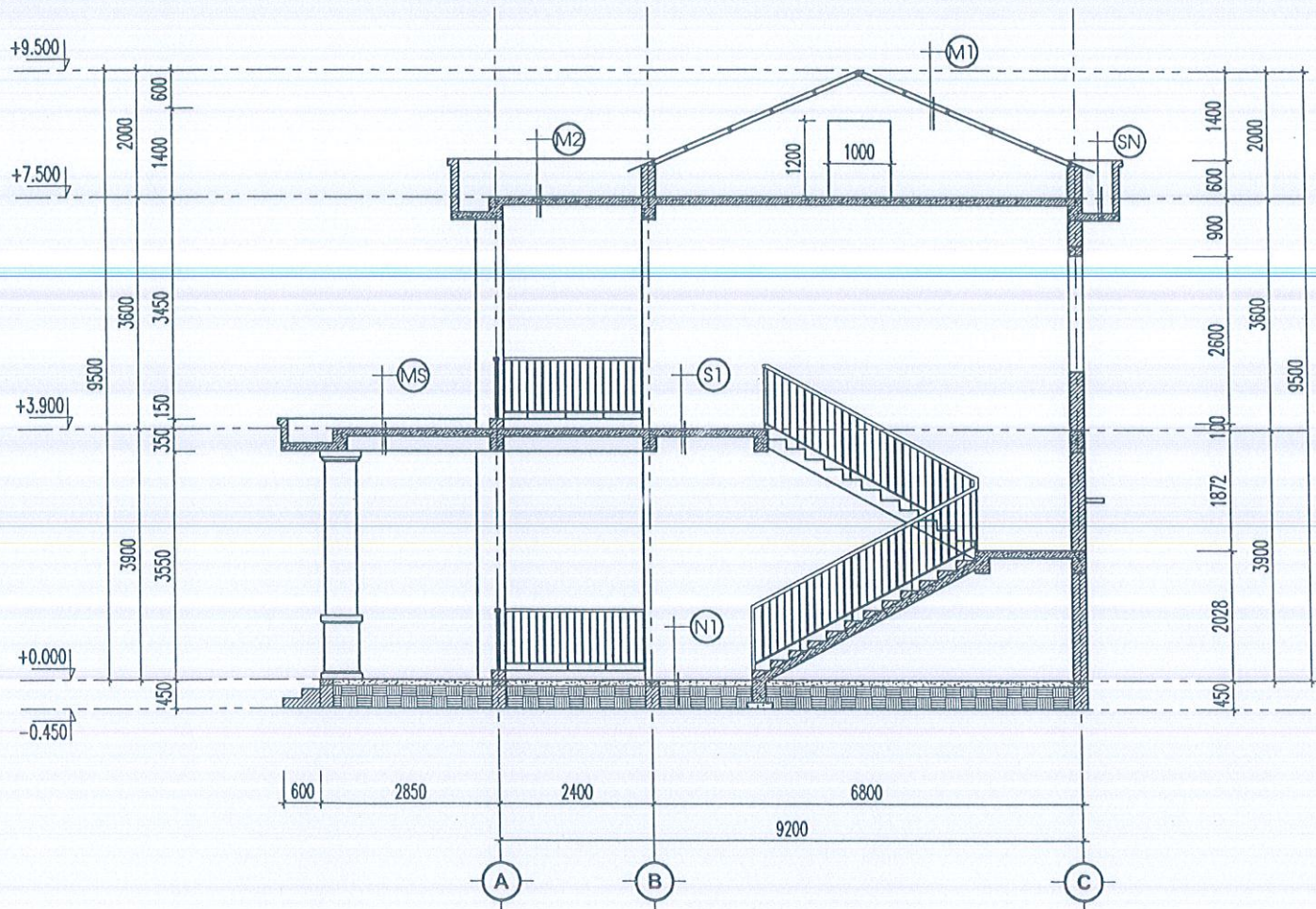

MẶT CẮT B-B

- N1**
- NỀN LÁT GẠCH CERAMIC KT 600X600 SÁNG MÀU
 - LÓT Vữa XM M75#, DÀY 2CM
 - BÊ TÔNG NỀN ĐÁ 1X2 M150# DÀY 100MM
 - ĐẤT TÓN NỀN ĐẪM CHẶT
 - NỀN ĐẤT TỰ NHIÊN

- NW**
- NỀN LÁT GẠCH CHỐNG TRƠN KT 300X300
 - LÓT Vữa XM M75#, DÀY 2CM
 - BÊ TÔNG NỀN ĐÁ 1X2 M150# DÀY 100MM
 - ĐẤT TÓN NỀN ĐẪM CHẶT
 - NỀN ĐẤT TỰ NHIÊN

- S1**
- SÀN LÁT GẠCH CERAMIC KT 600X600 SÁNG MÀU
 - LÓT Vữa XM M75#, DÀY 2CM
 - SÀN BTCT ĐÁ 1X2 M250# DÀY 120MM
 - TRÁT TRẦN Vữa XM M75# DÀY 15MM
 - TRẦN SƠN 3 NƯỚC HOÀN THIỆN

- SN**
- LĂNG Vữa XM M100# DÀY 2CM, ĐỐC 1% VỀ PHẪU THU NƯỚC
 - QUÉT SIKA CHỐNG THẤM + VÉN THÀNH 25CM
 - SÀN BTCT ĐÁ 1X2 M250# DÀY 120MM
 - TRÁT TRẦN Vữa XM M75# DÀY 15MM
 - TRẦN SƠN 3 NƯỚC HOÀN THIỆN

- MS**
- LĂNG Vữa XM M100# DÀY 2CM ĐỐC 1% VỀ PHẪU THU NƯỚC
 - QUÉT SIKA CHỐNG THẤM + VÉN THÀNH 25CM
 - SÀN BTCT ĐÁ 1X2 M250# DÀY 120MM
 - TRÁT TRẦN Vữa XM M75# DÀY 15MM
 - TRẦN SƠN 3 NƯỚC HOÀN THIỆN

- M1**
- MÁU LỘP TÓN SÓNG DÀY 0.4 LY
 - XÀ GỖ THÉP HỘP 40X80X1.4
 - TƯỜNG THU HỒI XÂY GẠCH, GIẺNG BÊ TÔNG CỐT THÉP
 - SÀN BTCT ĐÁ 1X2 M250# DÀY 120MM
 - TRÁT TRẦN Vữa XM M75# DÀY 15MM
 - TRẦN SƠN 3 NƯỚC HOÀN THIỆN

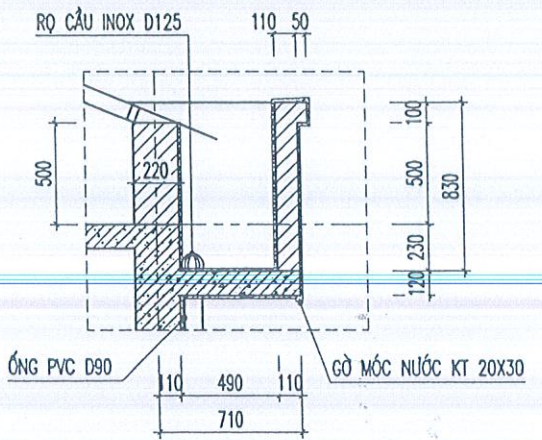

CHI TIẾT SÊ NÔ

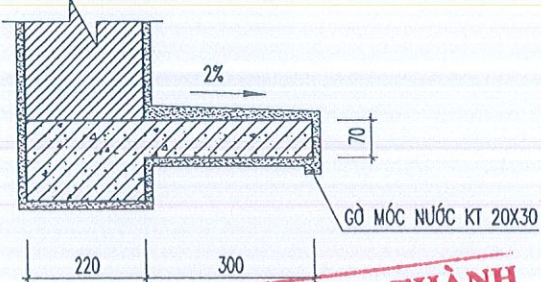

UBND XÃ ĐỒNG THÀNH
CHI TIẾT ĐÓNG KINH TẾ
THẨM ĐỊNH
 Theo Văn bản
 Số: / TĐ - KT
 Ngày tháng năm 20.....
 Ngày thẩm định ký tên:
CÔNG TY CỔ PHẦN TƯ VẤN VÀ XÂY DỰNG VÀ TƯ VẤN ĐẠI VIÊN
ĐÀ THẨM TRA
 Theo văn bản số: /
 Ngày tháng năm
 Ký tên:

- SW**
- SÀN LÁT GẠCH CHỐNG TRƠN KT 300X300
 - LÓT Vữa XM M75#, DÀY 2CM ĐÁNH ĐỐC
 - QUÉT SIKA CHỐNG THẤM + VÉN THÀNH 25CM
 - SÀN BTCT ĐÁ 1X2 M250# DÀY 120MM
 - TRẦN NHỰA TẮM THẢ KÍCH THƯỚC 600X600

- M2**
- LĂNG Vữa XM M100# DÀY 2CM, ĐỐC 1% VỀ PHẪU THU NƯỚC
 - QUÉT SIKA CHỐNG THẤM + VÉN THÀNH 25CM
 - SÀN BTCT ĐÁ 1X2 M250# DÀY 120MM
 - TRÁT TRẦN Vữa XM M75# DÀY 15MM
 - TRẦN SƠN 3 NƯỚC HOÀN THIỆN

LẦN / VER	NGÀY / DATE
1	... / ... / ...
2	... / ... / ...
3	... / ... / ...
4	... / ... / ...
5	... / ... / ...

CHỦ ĐẦU TƯ:
 UBND XÃ ĐỒNG THÀNH

CÔNG TRÌNH:
 NHÀ HIỆU BỘ VÀ CÁC HẠNG MỤC PHỤ TRỢ
 TRƯỜNG MẦM NON PHONG LỘC
 XÃ ĐỒNG THÀNH

HẠNG MỤC:

ĐƠN VỊ TƯ VẤN

LUONG XU AN 68
 CONSTRUCTION

CÔNG TY CỔ PHẦN TƯ VẤN VÀ XÂY DỰNG
TRƯỜNG XUÂN 68
 ĐẠ CHẾ XÃ HẢI LỘC TỈNH THANH HÓA
 TÊN CÔNG TY: TRƯỜNG XUÂN 68
 EMAIL: TRƯỜNGXUAN68CONSTRUCTION@GMAIL.COM

GIÁM ĐỐC
 DIRECTOR
 K.S. NGUYỄN TUẤN ANH

CHỦ TRÌ
 P.S. ARCHITECT
 KTS. BUI NGOC GIANG

VẼ
 DRAWN BY
 K.S. NGUYỄN ĐỨC TÀI

Q.L.K.T
 T/C MANAGER
 KTS. BUI NGOC GIANG

HỒ SƠ THIẾT KẾ BẢN VẼ THI CÔNG
 TÊN BẢN VẼ: MẶT CẮT B-B
 DRAWING NAME

TỶ LỆ - SCALE: 1:100	KHỔ GIẤY: A3
NGÀY HOÀN THÀNH DATE	BẢN VẼ DRAWING.NO
NĂM 2026	KT: 11

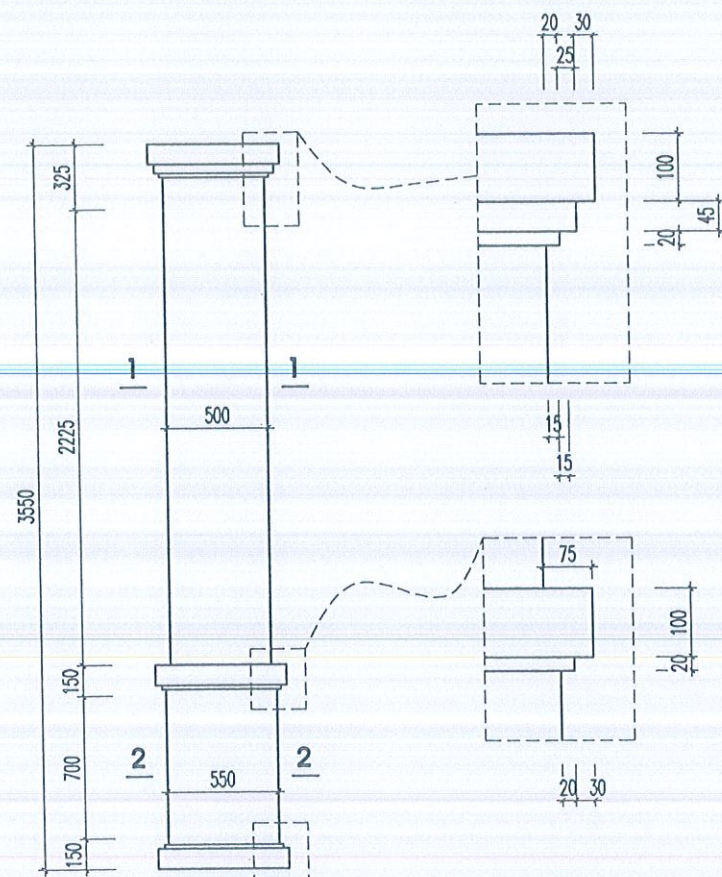

CHI TIẾT CỘT

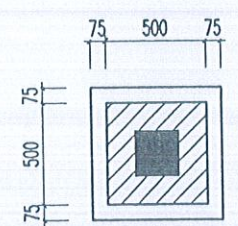

MẶT CẮT 1-1

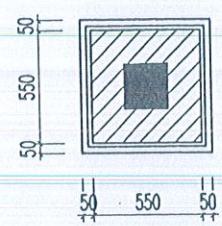

MẶT CẮT 2-2

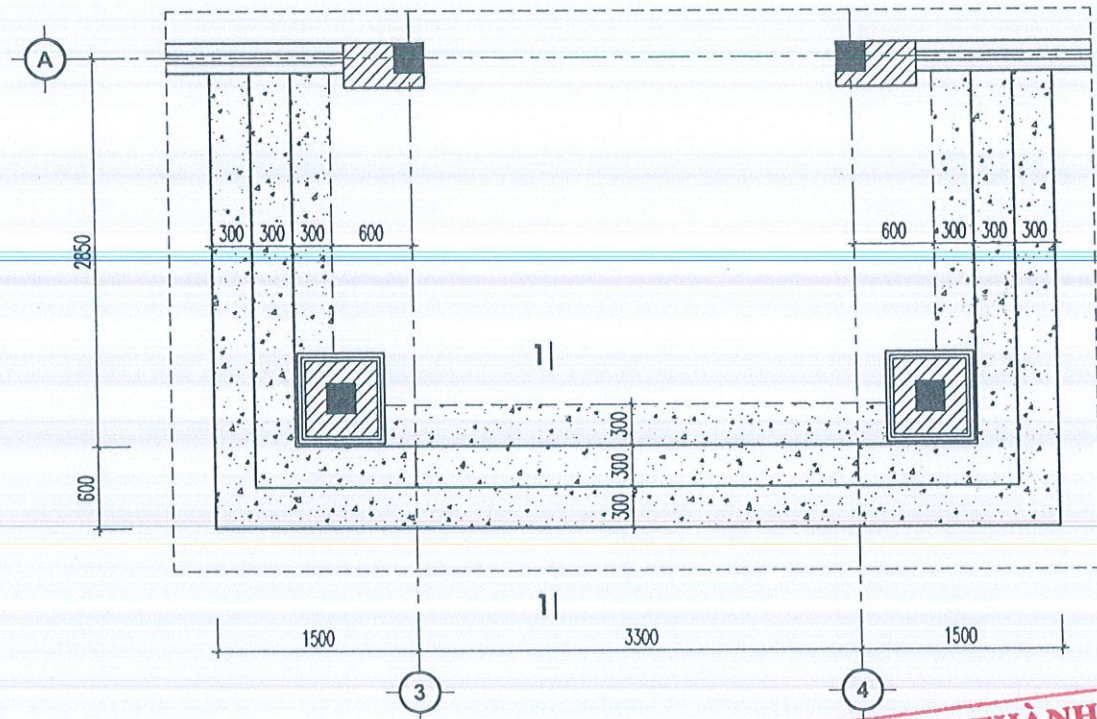

MẶT BẰNG TẦM CẤP

PHÒNG KINH TẾ
THẨM ĐỊNH
Theo Văn bản
ngày... tháng... năm 20...
Ký tên:...

- ỐP ĐÁ GRANIT TỰ NHIÊN
- LÓT Vữa XM M75#, ĐẦY 2cm
- BẠC XÂY GẠCH KHÔNG MUNG Vữa XM M50#
- BÊ TÔNG LÓT ĐÁ
- NỀN ĐẤT TỰ NHIÊN

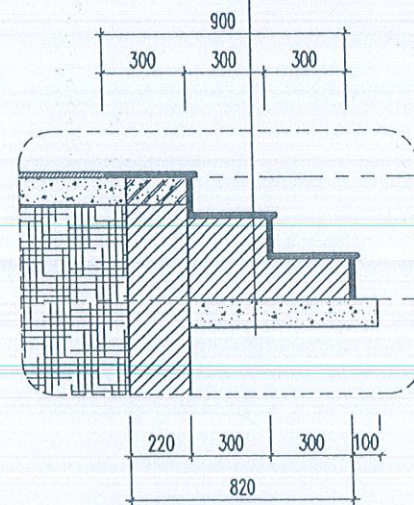

MẶT CẮT 1-1

LẦN / VSR	NGÀY / DATE
1	... / ... / ...
2	... / ... / ...
3	... / ... / ...
4	... / ... / ...
5	... / ... / ...

CHỦ ĐẦU TƯ:
UBND XÃ ĐỒNG THÀNH

CÔNG TRÌNH:
NHÀ HIỆU BỘ VÀ CÁC HẠNG MỤC PHỤ TRỢ
TRƯỜNG MẦM NON PHONG LỘC
XÃ ĐỒNG THÀNH

HẠNG MỤC:

ĐƠN VỊ TƯ VẤN



CÔNG TY CỔ PHẦN TƯ VẤN VÀ XÂY DỰNG
TRƯỜNG XUÂN 68

ĐỊA CHỈ XÃ PHONG LỘC, TỈNH THANH HÓA
TEL: 0912 22 22 88
EMAIL: TRƯỜNGXUAN68CONSTRUCTION@GMAIL.COM

GIÁM ĐỐC
DIRECTOR

CHỦ TỊCH
P.S. ARCHITECT

THIẾT KẾ
DESIGNED BY

VẼ
DRAWN BY

Q.L.K.T
T.C. MANAGER

THIẾT KẾ
DESIGNED BY

VẼ
DRAWN BY

Q.L.K.T
T.C. MANAGER

HỒ SƠ THIẾT KẾ BẢN VẼ THI CÔNG

TÊN BẢN VẼ
DRAWING NAME

CHI TIẾT KIẾN TRÚC

TỶ LỆ - SCALE: 1:100

NGÀY HOÀN THÀNH
DATE

NĂM 2026

KHỔ GIẤY: A3

BẢN VẼ
DRAWING NO

KT: 12

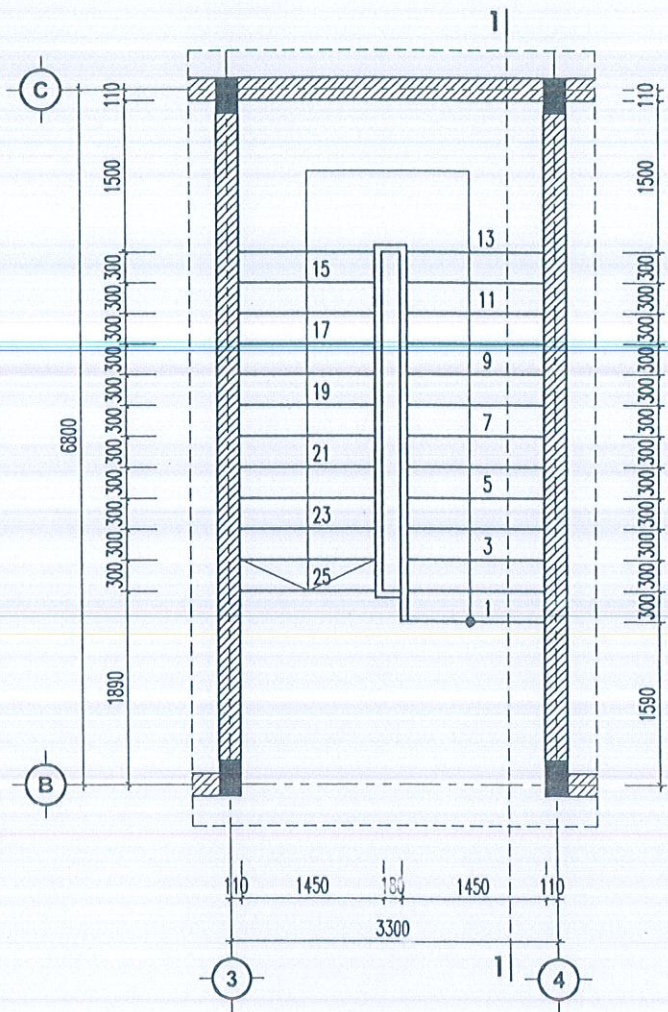

MẶT BẰNG THANG BỘ

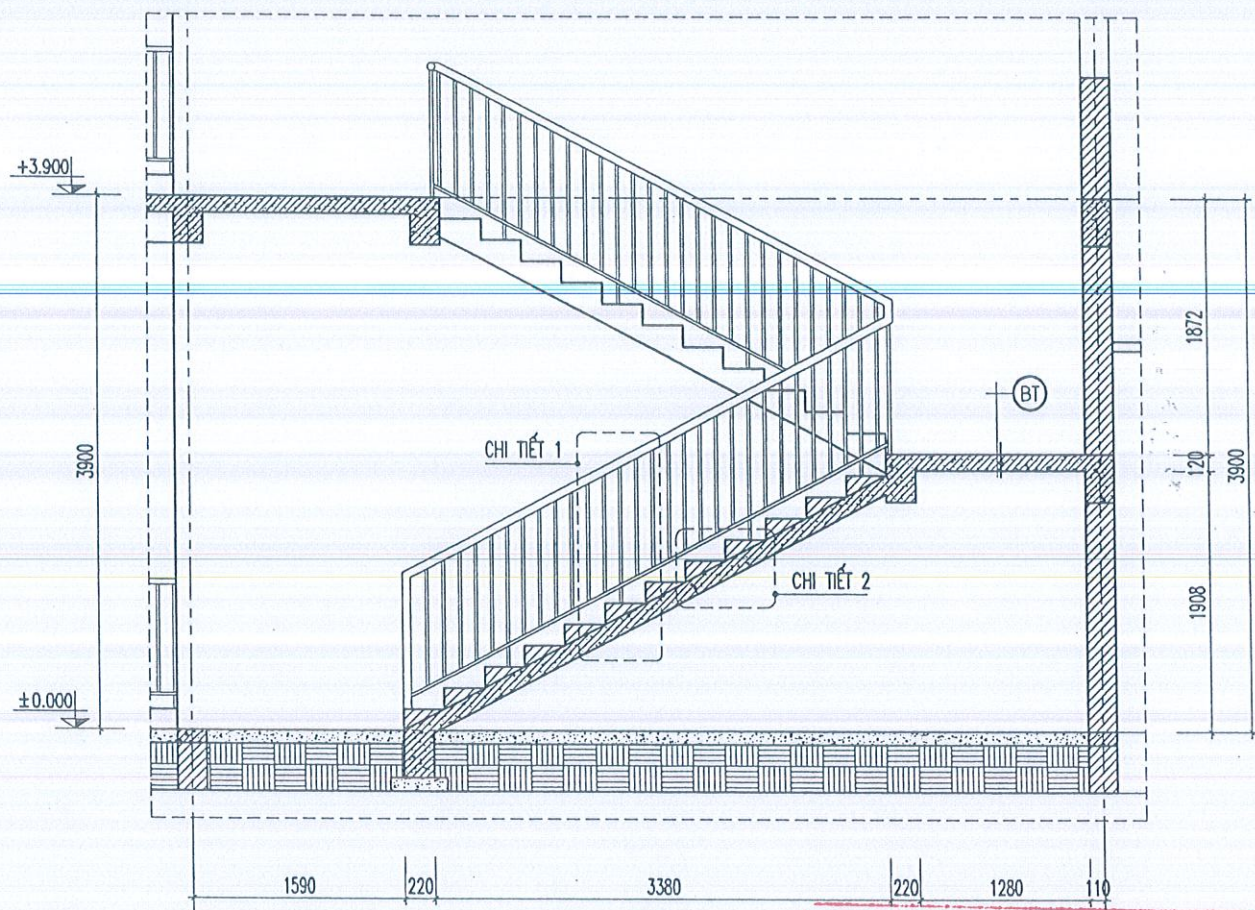

MẶT CẮT 1-1

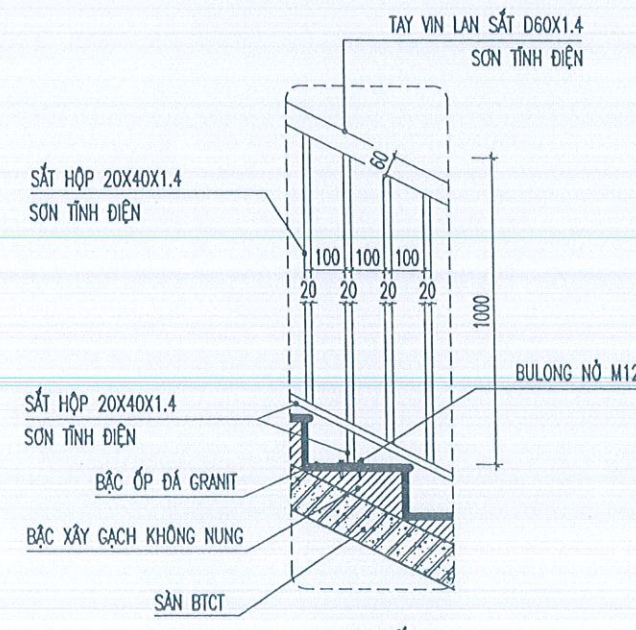

CHI TIẾT 1

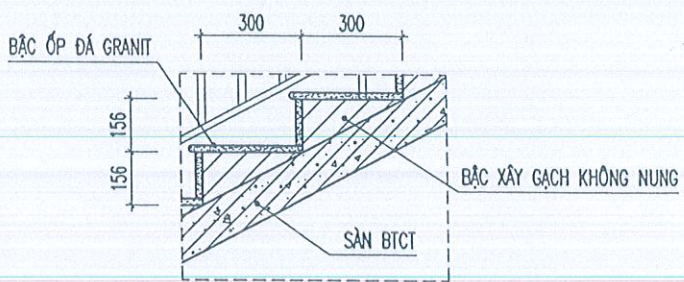

CHI TIẾT 2

UBND XÃ ĐÔNG THÀNH
PHÒNG KINH TẾ
THẨM ĐỊNH
 Theo Văn bản
 Số:...../ TĐ - KT
 Ngày.....tháng.....năm 20.....
 Người thẩm định ký tên:

CÔNG TY CỔ PHẦN XÂY DỰNG VÀ TƯ VẤN ĐẠI VIỆT
ĐÃ THẨM TRA
 Theo văn bản số:...../.....
 Ngày.....tháng.....năm.....
 Ký tên:

LẦN/VER	NGÀY / DATE
1	... / ... / ...
2	... / ... / ...
3	... / ... / ...
4	... / ... / ...
5	... / ... / ...

CHỦ ĐẦU TƯ:
 UBND XÃ ĐÔNG THÀNH

CÔNG TRÌNH:
 NHÀ HIỆU BỘ VÀ CÁC HẠNG MỤC PHỤ TRỢ
 TRƯỜNG MẦM NON PHONG LỘC
 XÃ ĐÔNG THÀNH

HẠNG MỤC:

ĐƠN VỊ TƯ VẤN

 TRƯỜNG XUÂN 68
 CONSTRUCTION

CÔNG TY CỔ PHẦN TƯ VẤN VÀ XÂY DỰNG
TRƯỜNG XUÂN 68
 ĐỊA CHỈ: XÃ PHONG LỘC, XÃ ĐÔNG THÀNH, H. PHONG LỘC, TỈNH HÀ NỘI
 SỐ QUÂN: 0912.594.888
 EMAIL: TRƯỜNGXUAN68CONSTRUCTION@GMAIL.COM

GIÁM ĐỐC
 DIRECTOR
 K.S. NGUYỄN VĂN XUÂN

CHỦ TRÌ
 P.S ARCHITECT
 K.S. NGUYỄN TUẤN ANH

THIẾT KẾ
 DESIGNED BY
 KTS. BÙI NGỌC GIANG

VẼ
 DRAWN BY
 K.S. NGUYỄN ĐỨC TÀI

HỒ SƠ THIẾT KẾ BẢN VẼ THI CÔNG
 TÊN BẢN VẼ DRAWING NAME
 CHI TIẾT THANG BỘ
 TỶ LỆ - SCALE: 1:100 KÍCH GIẤY: A3
 NGÀY HOÀN THÀNH DATE BẢN VẼ DRAWING.NO
 NĂM 2026 KT: 13

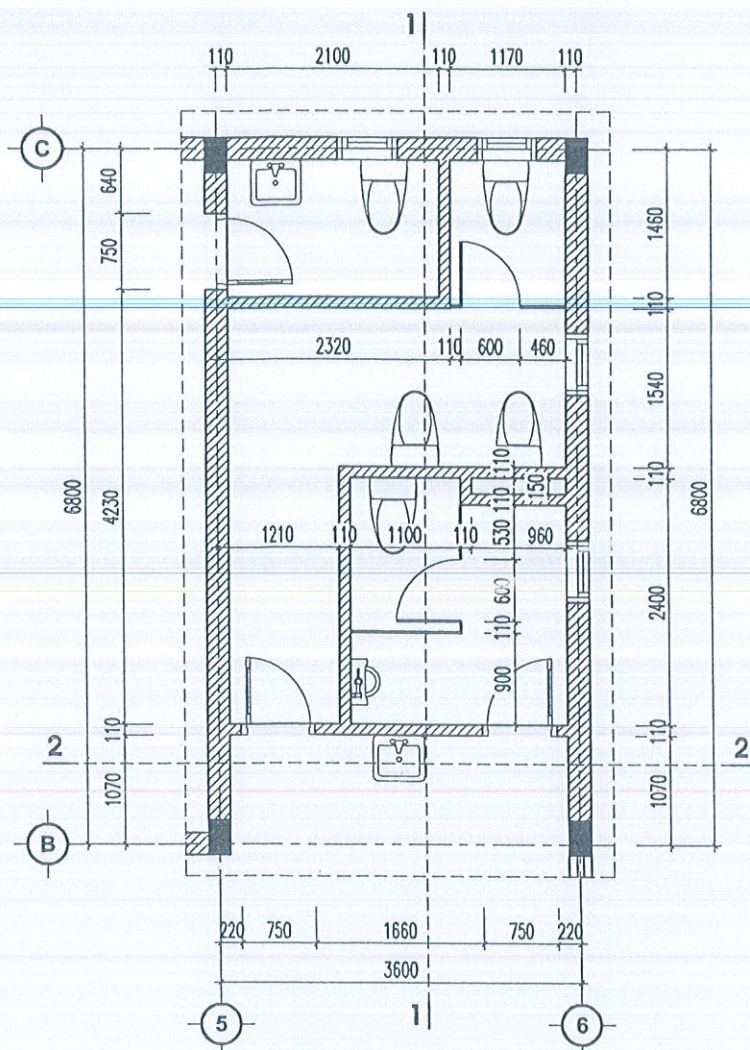

MẶT BẰNG VỆ SINH TẦNG 1

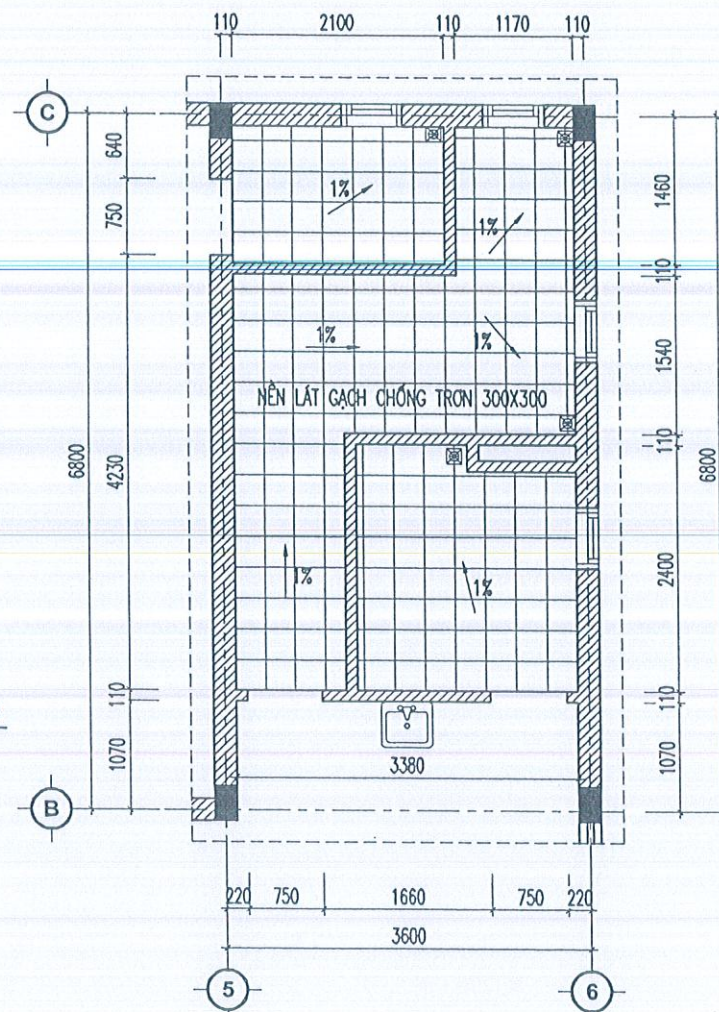

MẶT BẰNG LÁT NỀN VỆ SINH TẦNG 1

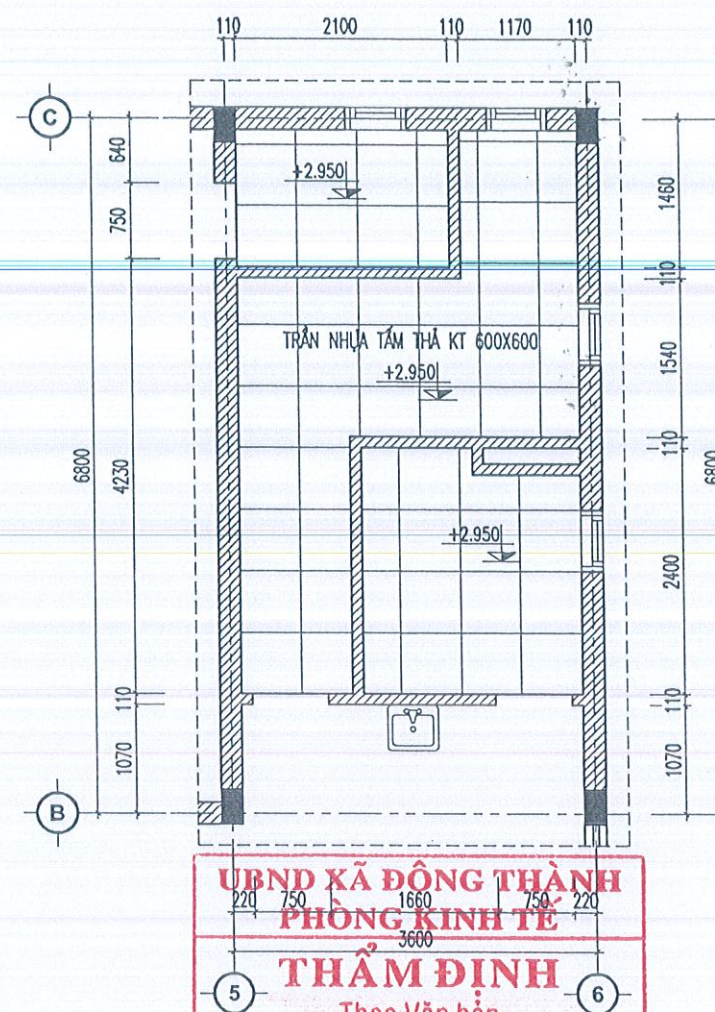

UBND XÃ ĐÔNG THÀNH
PHÒNG KINH TẾ
THẨM ĐỊNH
Theo Văn bản
Số:/TĐ - KT.
MẶT BẰNG TRẦN VỆ SINH TẦNG 1
Ngày tháng năm 20.....
Người thẩm định ký tên:

CÔNG TY CỔ PHẦN XÂY DỰNG VÀ TƯ VẤN ĐẠI VIỆT
ĐÃ THẨM TRA
Theo văn bản số:/.....
Ngày tháng năm
Ký tên:

GHI CHÚ:

- NỀN VÀ SÀN VỆ SINH LÁT GẠCH CHỐNG TRƠN KÍCH THƯỚC 300X300
- TƯỜNG ỐP GẠCH KÍCH THƯỚC 300X600, ỐP CAO 2.4M
- SÀN VỆ SINH CHỐNG THẤM BẰNG SIKA + VÉN THÀNH 25CM
- TRẦN VỆ SINH TẦNG 1 ĐÓNG TRẦN NHỰA TẤM THẢ KÍCH THƯỚC 600X600

LẦN / VER	NGÀY / DATE
1	... / ... / ...
2	... / ... / ...
3	... / ... / ...
4	... / ... / ...
5	... / ... / ...

CHỦ ĐẦU TƯ:
UBND XÃ ĐÔNG THÀNH

CÔNG TRÌNH:
NHÀ HIỆU BỘ VÀ CÁC HẠNG MỤC PHỤ TRỢ
TRƯỜNG MẦM NON PHONG LỘC
XÃ ĐÔNG THÀNH

HẠNG MỤC:

ĐƠN VỊ TƯ VẤN

TRƯỜNG XUÂN 68
CONSTRUCTION

CÔNG TY CỔ PHẦN TƯ VẤN VÀ XÂY DỰNG
TRƯỜNG XUÂN 68
ĐỊA CHẾ XÃ HẬU LỘC, TỈNH THANH HÓA
TEL: 0912 594 999
EMAIL: TRUONGXUAN68CONSTRUCTION@GMAIL.COM

GIÁM ĐỐC
DIRECTOR

K.S. NGUYỄN VĂN KHUÂN
CHỦ TRƯỞNG
P.S ARCHITECT

K.S. NGUYỄN TUẤN ANH

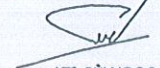
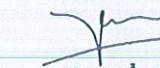
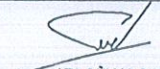
THIẾT KẾ
DESIGNED BY

K.T.S. BÙI NGỌC GIANG
VẼ
DRAWN BY

K.S. NGUYỄN ĐỨC TÀI
Q.L.K.T
T.C MANAGER

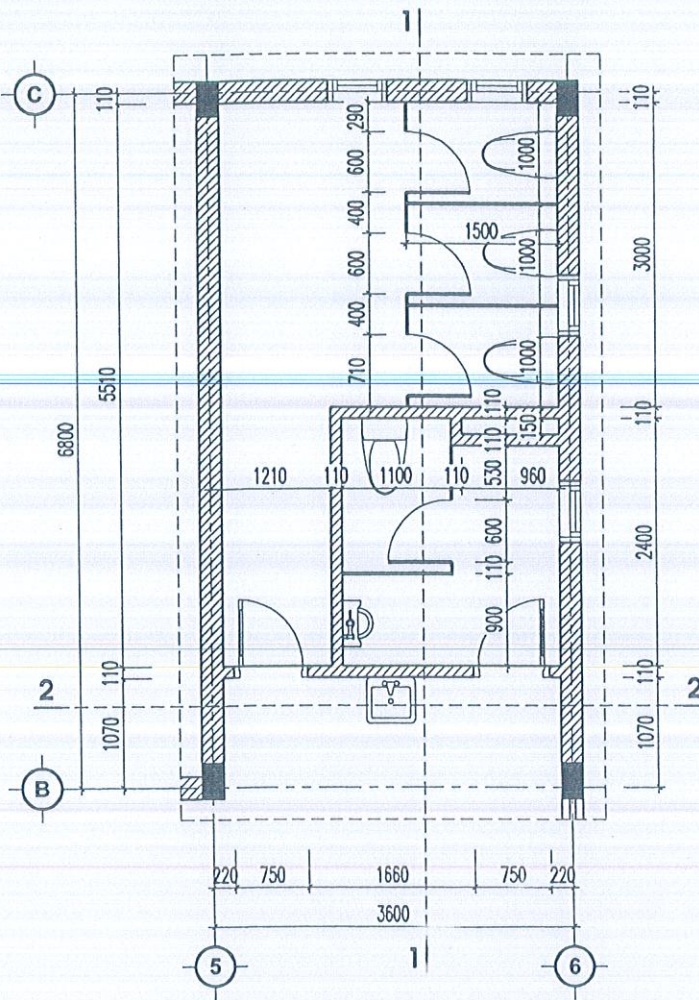
K.T.S. BÙI NGỌC GIANG

HỒ SƠ THIẾT KẾ BẢN VẼ THI CÔNG
TÊN BẢN VẼ DRAWING NAME
MẶT BẰNG VỆ SINH TẦNG 1

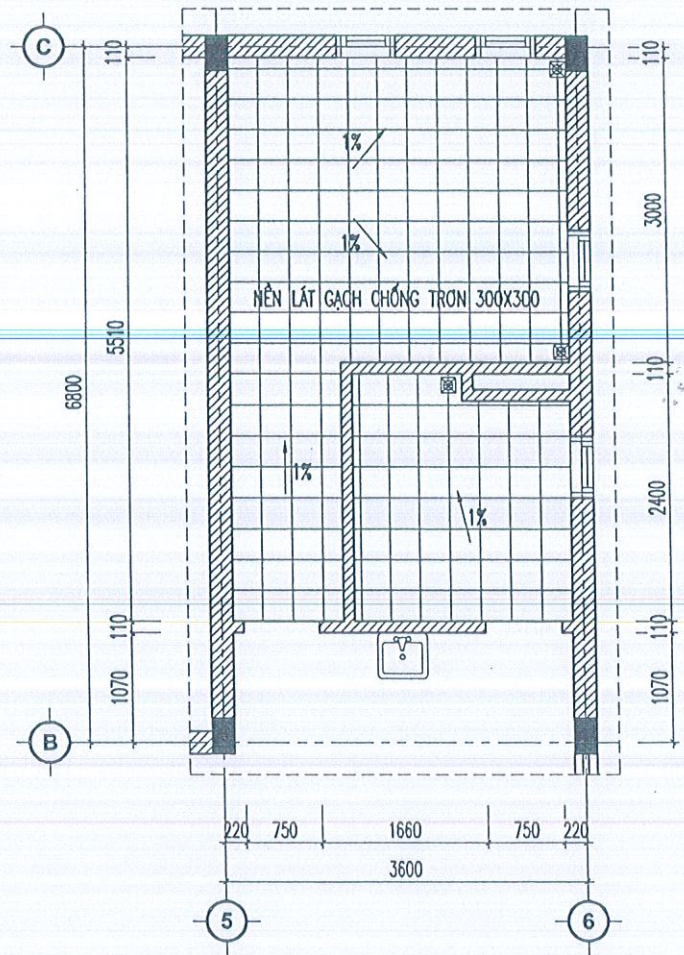
TỶ LỆ - SCALE: 1:100	KHỔ GIẤY: A3
NGÀY HOÀN THÀNH DATE	BẢN VẼ DRAWING.NO
NĂM 2026	KT: 14



MẶT BẰNG VỆ SINH TẦNG 2



MẶT BẰNG LÁT SÀN VỆ SINH TẦNG 2

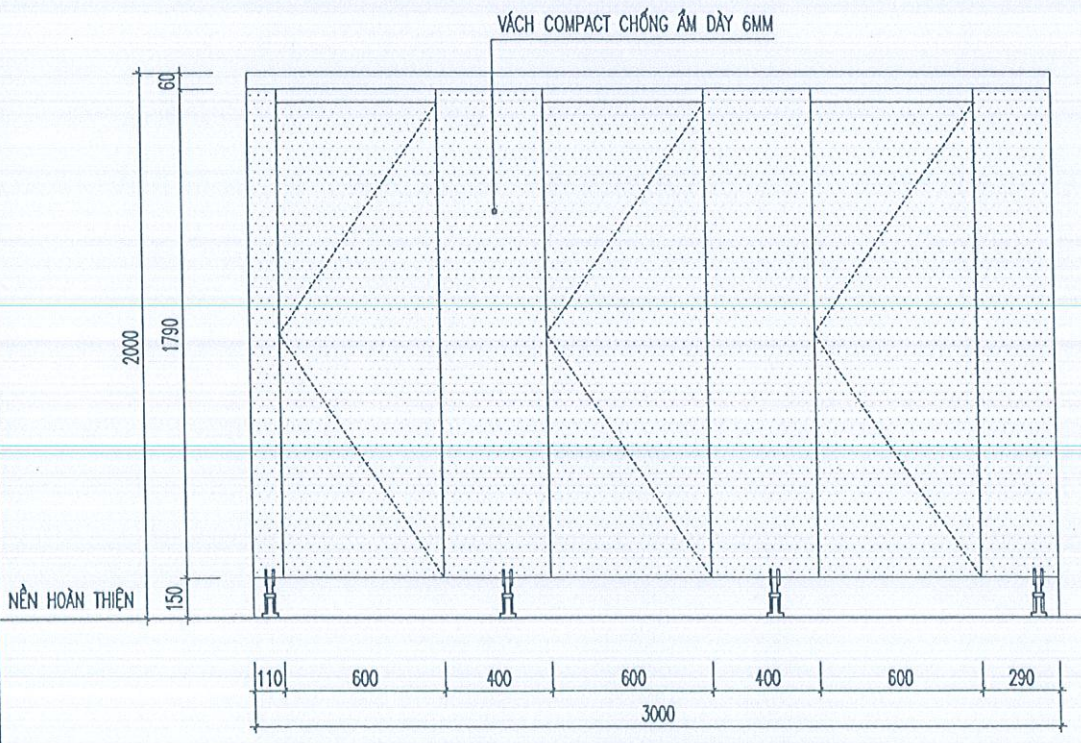

CHI TIẾT VÁCH NGĂN ĐIỆN HÌNH

GHI CHÚ:

- NỀN VÀ SÀN VỆ SINH LÁT GẠCH CHỐNG TRƠN KÍCH THƯỚC 300X300
- TƯỜNG ỐP GẠCH KÍCH THƯỚC 300X600, ỐP CAO 2.4M
- SÀN VỆ SINH CHỐNG THẤM BẰNG SIKA + VÉN THÀNH 25CM
- TRẦN VỆ SINH TẦNG 1 ĐÓNG TRẦN NHỰA TẤM THẢ KÍCH THƯỚC 600X600

UBND XÃ ĐÔNG THÀNH
PHÒNG KINH TẾ
THẨM ĐỊNH
 Theo Văn bản
 Số:...../ TĐ - KT
 Ngày.....tháng.....năm 20.....
 Người thẩm định ký tên:

CÔNG TY CỔ PHẦN XÂY DỰNG VÀ TƯ VẤN ĐẠI VIỆT
ĐÃ THẨM TRA
 Theo văn bản số:...../.....
 Ngày.....tháng.....năm.....
 Ký tên:

LẦN / VER	NGÀY / DATE
1	.../.../....
2	.../.../....
3	.../.../....
4	.../.../....
5	.../.../....

CHỦ ĐẦU TƯ:
 UBND XÃ ĐÔNG THÀNH

CÔNG TRÌNH:
 NHÀ HIỆU BỘ VÀ CÁC HẠNG MỤC PHỤ TRỢ
 TRƯỜNG MẦM NON PHONG LỘC
 XÃ ĐÔNG THÀNH

HẠNG MỤC:

ĐƠN VỊ TƯ VẤN

TRƯỜNG XUÂN 68
 CONSTRUCTION

CÔNG TY CỔ PHẦN TƯ VẤN VÀ XÂY DỰNG
 TRƯỜNG XUÂN 68

ĐỊA CHỖ: XÃ HẦU LỘC, TỈNH THANH HÓA
 TEL: 0972.271.888
 EMAIL: TRUONGXUAN68CONSTRUCTION@GMAIL.COM

GIÁM ĐỐC
 DIRECTOR
 KTS. NGUYỄN VĂN XUÂN

CHỦ TRƯỞNG
 P.S ARCHITECT
 KTS. NGUYỄN TUẤN ANH

THIẾT KẾ
 DESIGNED BY
 KTS. BÙI NGỌC GIANG

VẼ
 DRAWN BY
 KTS. NGUYỄN ĐỨC TÀI

Q.L.K.T
 T.C MANAGER
 KTS. BÙI NGỌC GIANG

HỒ SƠ THIẾT KẾ BẢN VẼ THI CÔNG

TÊN BẢN VẼ DRAWING NAME
 MẶT BẰNG VỆ SINH TẦNG 2

TỶ LỆ - SCALE: 1:100	KHỔ GIẤY: A3
NGÀY HOÀN THÀNH DATE	BẢN VẼ DRAWING NO
NĂM 2026	KT: 15

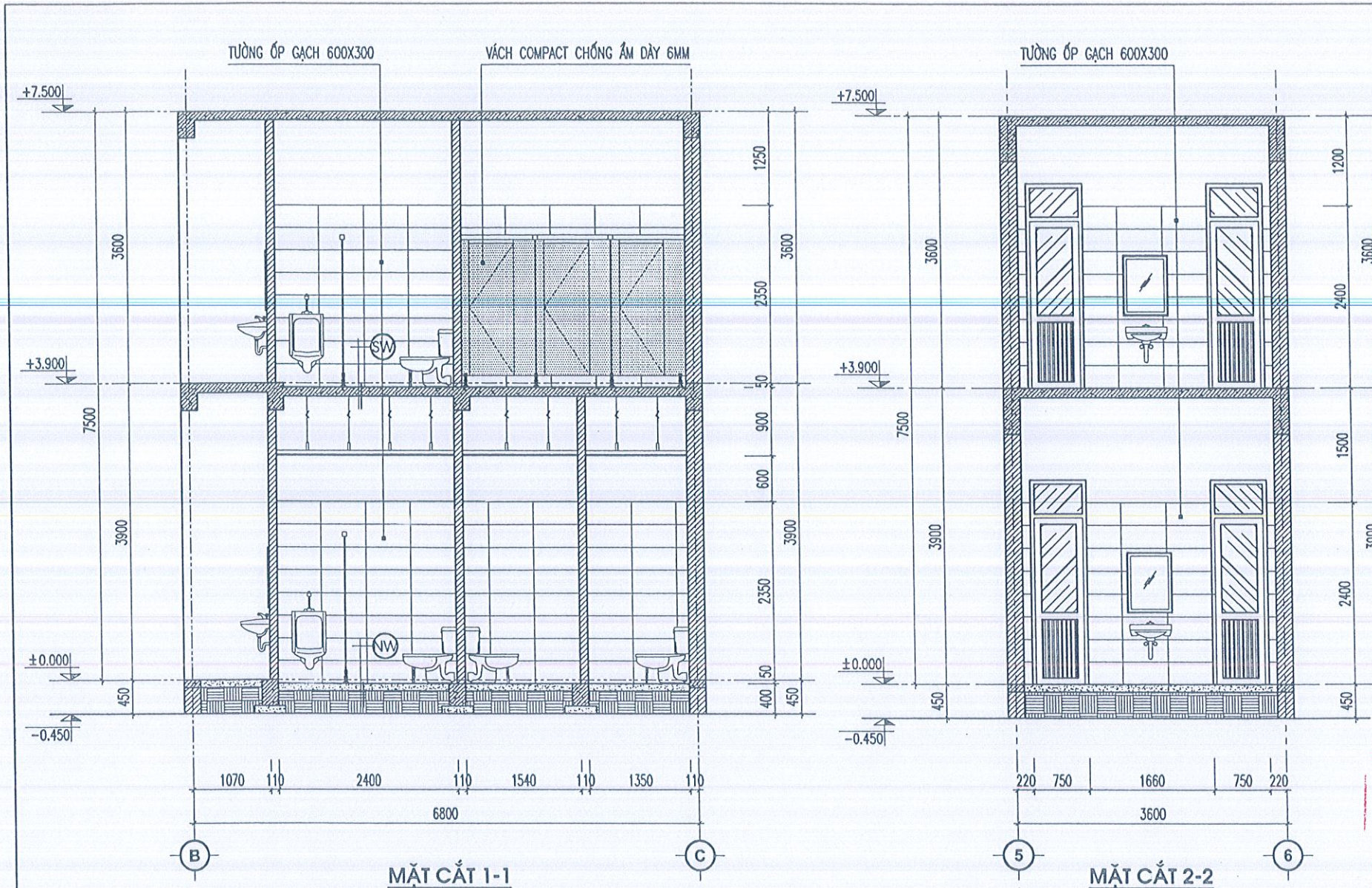

- (NW)**
- NỀN LÁT GẠCH CHỐNG TRƠN KT 300X300
 - LÓT Vữa XM M75#, DÀY 2CM
 - BÊ TÔNG NỀN ĐÁ 1X2 M150# DÀY 100MM
 - ĐẤT TÓN NỀN ĐẦM CHẶT
 - NỀN ĐẤT TỰ NHIÊN
- (SW)**
- SÀN LÁT GẠCH CHỐNG TRƠN KT 300X300
 - LÓT Vữa XM M75#, DÀY 2CM ĐÁNH ĐỐC
 - QUÉT SIKA CHỐNG THẤM + VÉN THÀNH 25CM
 - SÀN BTCT ĐÁ 1X2 M250# DÀY 120MM
 - TRẦN NHỰA TẮM THẢ KÍCH THƯỚC 600X600

UBND XÃ ĐỒNG THÀNH
PHÒNG KINH TẾ
THẨM ĐỊNH
 Theo Văn bản
 Số:...../ TĐ - KT
 Ngày.....tháng.....năm 20.....
 Người thẩm định ký tên:

- GHI CHÚ:**
- NỀN VÀ SÀN VỆ SINH LÁT GẠCH CHỐNG TRƠN KÍCH THƯỚC 300X300
 - TƯỜNG ỐP GẠCH KÍCH THƯỚC 300X600, ỐP CAO 2.4M
 - SÀN VỆ SINH CHỐNG THẤM BẰNG SIKA + VÉN THÀNH 25CM
 - TRẦN VỆ SINH TẦNG 1 ĐÓNG TRẦN NHỰA TẮM THẢ KÍCH THƯỚC 600X600

LẦN/VER	NGÀY/DATE
1	.../.../...
2	.../.../...
3	.../.../...
4	.../.../...
5	.../.../...

CHỦ ĐẦU TƯ:
 UBND XÃ ĐỒNG THÀNH

CÔNG TRÌNH:
 NHÀ HIỆU BỘ VÀ CÁC HẠNG MỤC PHỤ TRỢ
 TRƯỜNG MẦM NON PHONG LỘC
 XÃ ĐỒNG THÀNH

HẠNG MỤC:

ĐƠN VỊ TƯ VẤN

TRƯỜNG XUÂN 68
 CONSTRUCTION

CÔNG TY CỔ PHẦN TƯ VẤN VÀ XÂY DỰNG
TRƯỜNG XUÂN 68

Địa chỉ: Xã Phong Lộc, Huyện Quảng Ninh, Tỉnh Quảng Ninh
 Điện thoại: 0912.594.888
 Email: TRUONGXUAN68@GMAIL.COM

GIÁM ĐỐC DIRECTOR	 K.S. NGUYỄN VĂN XUÂN
CHỦ TRÌ P.S ARCHITECT	 K.S. NGUYỄN TUẤN ANH
THIẾT KẾ DESIGNED BY	 KTS. BUI NGOC GIANG
VẼ DRAWN BY	 K.S. NGUYỄN ĐỨC TÀI
Q.L.K.T T.C MANAGER	 KTS. BUI NGOC GIANG

HỒ SƠ THIẾT KẾ BẢN VẼ THI CÔNG

TÊN BẢN VẼ DRAWING NAME
MẶT CẮT VỆ SINH

TỶ LỆ - SCALE: 1:100	KHỔ GIẤY: A3
NGÀY HOÀN THÀNH DATE	BẢN VẼ DRAWING.NO
NĂM 2026	KT: 16

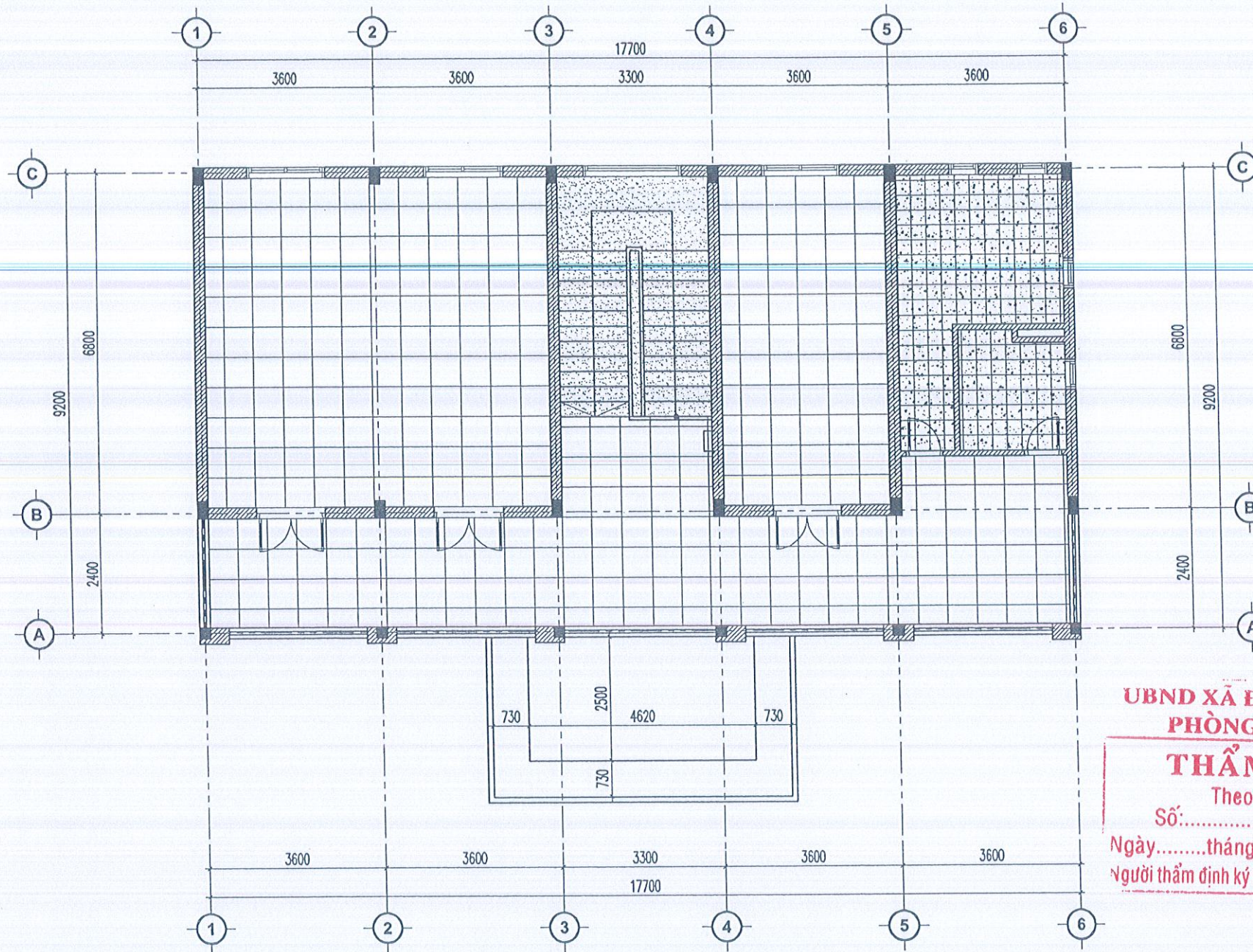

MẶT BẰNG LÁT NỀN TẦNG 2

GHI CHÚ:

- LÁT GẠCH CERAMIC KÍCH THƯỚC 600X600 SÁNG MÀU
- LÁT GẠCH CHỐNG TRƠN KÍCH THƯỚC 300X300
- ỐP ĐÁ GRANIT TỰ NHIÊN

UBND XÃ ĐÔNG THÀNH
PHÒNG KINH TẾ
THẨM ĐỊNH
 Theo Văn bản
 Số:...../ TĐ - KT
 Ngày.....tháng.....năm 20.....
 Người thẩm định ký tên:

CÔNG TY CỔ PHẦN XÂY DỰNG VÀ TƯ VẤN ĐẠI VIỆT
ĐÃ THẨM TRA
 Theo văn bản số:/.....
 Ngày.....tháng.....năm.....
 Ký tên:

LẦN / VER	NGÀY / DATE
1	... / ... / ...
2	... / ... / ...
3	... / ... / ...
4	... / ... / ...
5	... / ... / ...
CHỦ ĐẦU TƯ:	
UBND XÃ ĐÔNG THÀNH	
CÔNG TRÌNH:	
NHÀ HIỆU BỘ VÀ CÁC HẠNG MỤC PHỤ TRỢ TRƯỜNG MẦM NON PHONG LỘC XÃ ĐÔNG THÀNH	
HẠNG MỤC:	
ĐƠN VỊ TƯ VẤN	
 TRƯỜNG XUÂN 68 CONSTRUCTION CÔNG TY CỔ PHẦN TƯ VẤN VÀ XÂY DỰNG TRƯỜNG XUÂN 68 ĐỊA CHỈ: XÃ PHU LỘC, TỈNH THÁI HUYÊN SỐ QUÂN: 574.88 EMAIL: TRUONGXUAN68@GMAIL.COM	
GIÁM ĐỐC	TU VẤN VÀ XÂY DỰNG
DIRECTOR	TRƯỜNG XUÂN
CHỦ TRÌ	KS. NGUYỄN VĂN XUÂN
P.S ARCHITECT	KS. NGUYỄN TUẤN ANH
THIẾT KẾ	
DESIGNED BY	KTS. BUI NGOC GIANG
VẼ	
DRAWN BY	KS. NGUYỄN ĐỨC TÀI
Q.L.K.T	
T.C MANAGER	KTS. BUI NGOC GIANG
HỒ SƠ THIẾT KẾ BẢN VẼ THI CÔNG	
TÊN BẢN VẼ	DRAWING NAME
MẶT BẰNG LÁT NỀN TẦNG 2	
TỶ LỆ - SCALE: 1:100	KHỔ GIẤY: A3
NGÀY HOÀN THÀNH DATE	BẢN VẼ DRAWING NO
NĂM 2026	KT: 18

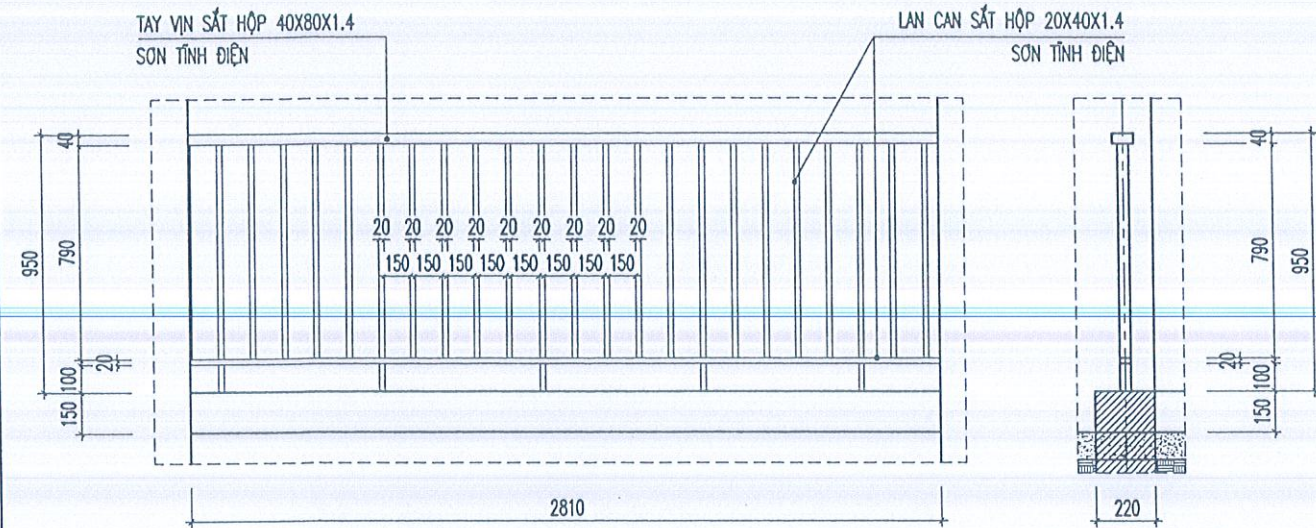

CHI TIẾT LAN CAN LC1 (SL:08)

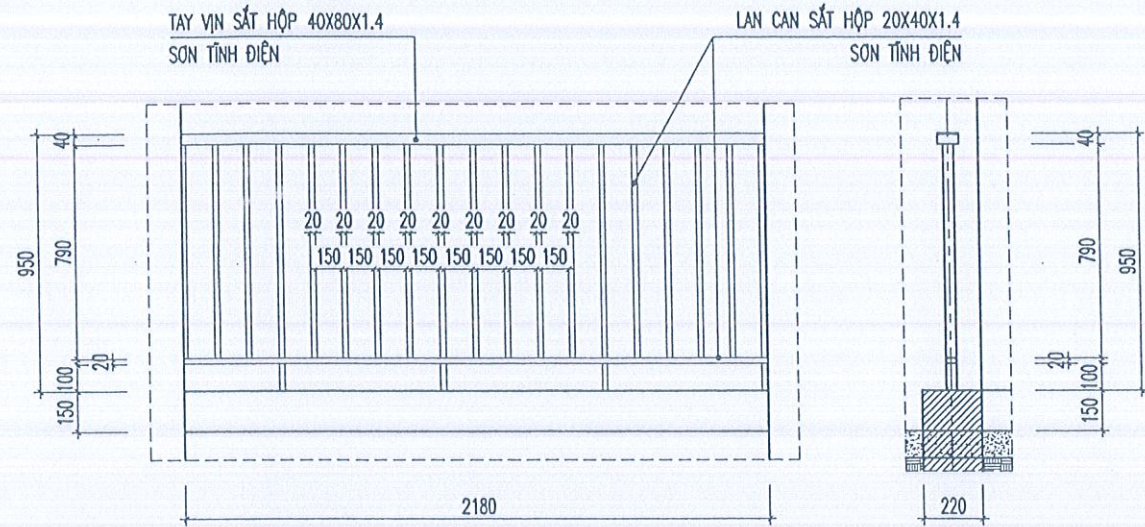

CHI TIẾT LAN CAN LC2 (SL:04)

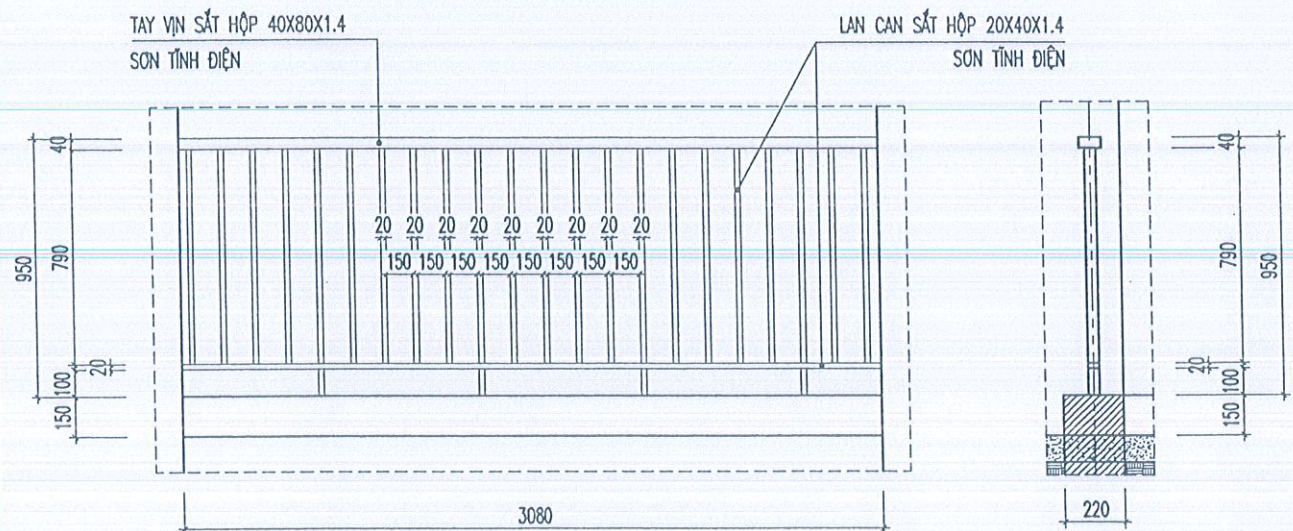

CHI TIẾT LAN CAN LC3 (SL:01)

VÁCH KÍNH VK1 (SL: 01 BỘ)
(VÁCH NHÓM HỆ KÍNH DÀY 6.38 LY)

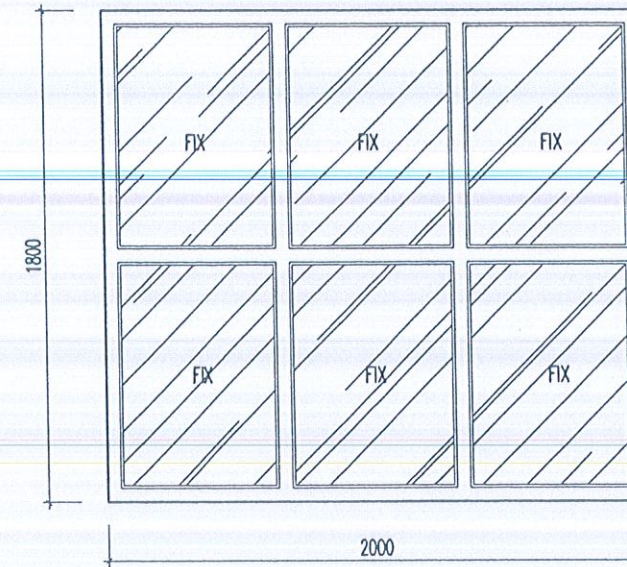

UBND XÃ ĐÔNG THÀNH
PHÒNG KINH TẾ
THẨM ĐỊNH
Theo Văn bản
Số:...../ TĐ - KT
Ngày.....tháng.....năm 20.....
Người thẩm định ký tên:

CÔNG TY CỔ PHẦN XÂY DỰNG VÀ TƯ VẤN ĐẠI VIỆT
ĐÃ THẨM TRA
Theo văn bản số:...../
Ngày.....tháng.....năm.....
Ký tên:

LẦN / VER	NGÀY / DATE
1	... / ... / ...
2	... / ... / ...
3	... / ... / ...
4	... / ... / ...
5	... / ... / ...
CHỦ ĐẦU TƯ: UBND XÃ ĐÔNG THÀNH	
CÔNG TRÌNH: NHÀ HIỆU BỘ VÀ CÁC HẠNG MỤC PHỤ TRỢ TRƯỜNG MẦM NON PHONG LỘC XÃ ĐÔNG THÀNH	
HẠNG MỤC:	
ĐƠN VỊ TƯ VẤN CÔNG TY CỔ PHẦN TƯ VẤN VÀ XÂY DỰNG TRƯỜNG XUÂN 68 ĐỊA CHỈ XÃ ĐÔNG THÀNH, TỈNH HÀ TUYÊN TEL: 0972 274 808 EMAIL: TRUONGXUAN68CONSTRUCTION@GMAIL.COM	
GIÁM ĐỐC DIRECTOR	 KS. NGUYỄN VĂN XUÂN
CHỦ TRƯỞNG P.S ARCHITECT	 KS. NGUYỄN TUẤN ANH
THIẾT KẾ DESIGNED BY	 KTS. BUI NGOC GIANG
VẼ DRAWN BY	 KS. NGUYỄN ĐỨC TÀI
Q.L.K.T T.C MANAGER	 KTS. BUI NGOC GIANG
HỒ SƠ THIẾT KẾ BẢN VẼ THI CÔNG	
TÊN BẢN VẼ	DRAWING NAME
CHI TIẾT LAN CAN, VÁCH KÍNH	
TỶ LỆ - SCALE: 1:100	KHỔ GIẤY: A3
NGÀY HOÀN THÀNH DATE	BẢN VẼ DRAWING NO
NĂM 2026	KT: 19

CỬA D1 (SL: 06 BỘ)
(CỬA NHÔM HỆ 2 CÁNH MỞ KÍNH DÀY 6.38 LY)

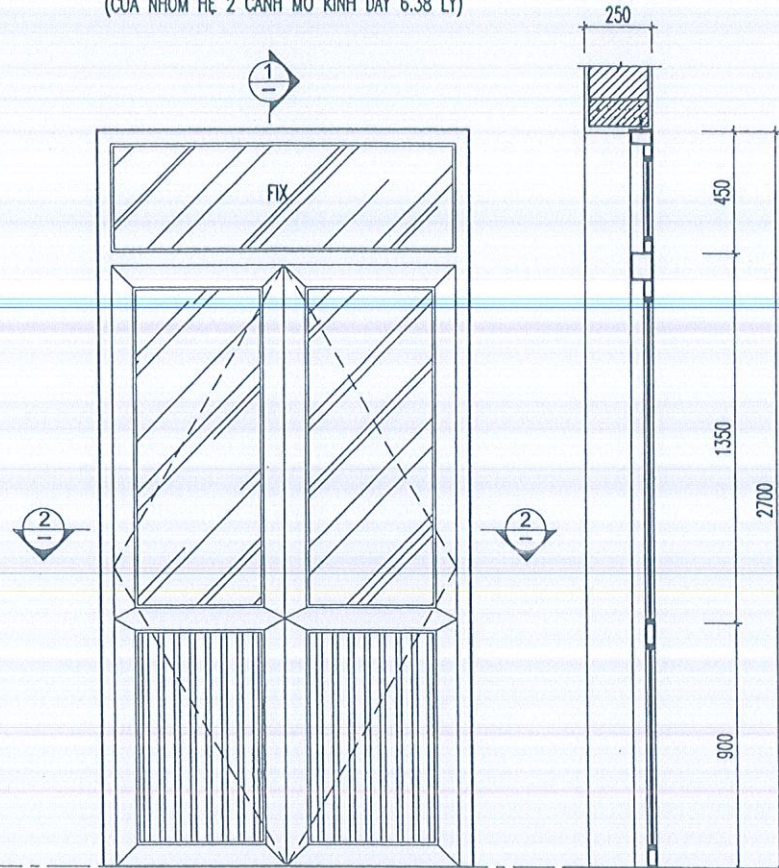

MẶT CẮT 1-1

MẶT CẮT 2-2

CỬA D2 (SL: 04 BỘ)
(CỬA NHÔM HỆ 1 CÁNH MỞ KÍNH DÀY 6.38 LY)

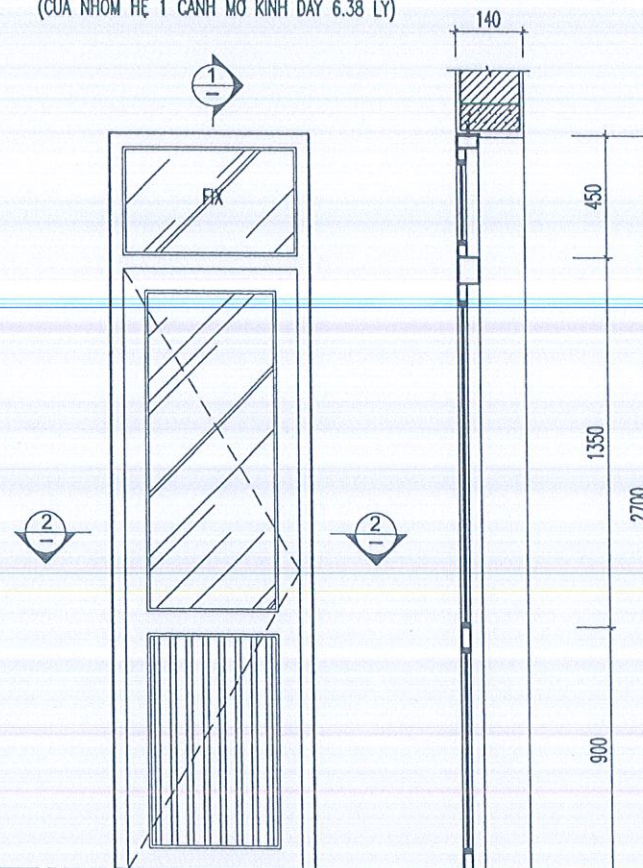

MẶT CẮT 1-1

MẶT CẮT 2-2

CỬA D3 (SL: 01 BỘ)
(CỬA NHÔM HỆ 1 CÁNH MỞ KÍNH DÀY 6.38 LY)

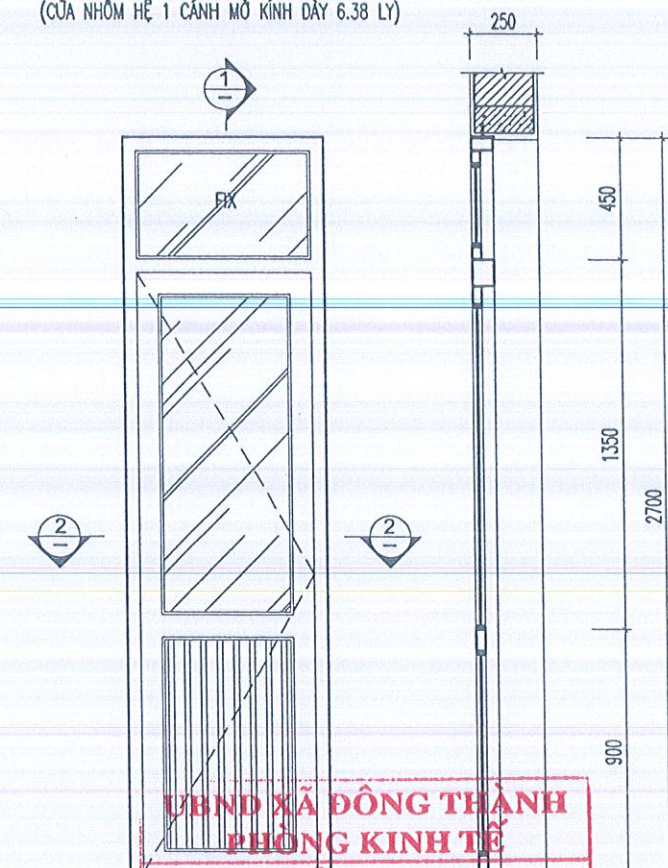

THẨM ĐỊNH
Theo Văn bản
Số: / T.M. / T.M. / T.M.
Ngày tháng năm 20.....
Người thẩm định ký tên:

CÔNG TY CỔ PHẦN XÂY DỰNG VÀ TƯ VẤN ĐẠI VIỆT
MẶT CẮT 2-2
ĐÃ THẨM TRA
Theo văn bản số: /
Ngày tháng năm
Ký tên:

LẦN / VER	NGÀY / DATE
1	... / ... / ...
2	... / ... / ...
3	... / ... / ...
4	... / ... / ...
5	... / ... / ...

CHỦ ĐẦU TƯ:
UBND XÃ ĐỒNG THÀNH

CÔNG TRÌNH:
NHÀ HIỆU BỘ VÀ CÁC HẠNG MỤC PHỤ TRỢ
TRƯỜNG MẦM NON PHONG LỘC
XÃ ĐỒNG THÀNH

HẠNG MỤC:

ĐƠN VỊ TƯ VẤN

CÔNG TY CỔ PHẦN TƯ VẤN VÀ XÂY DỰNG
TRƯỜNG XUÂN 68
ĐỊA CHỈ VĂN PHÒNG: TH. THANH HÓA
TEL: 0912.551.666
EMAIL: TRUONGXUANAN@GMAIL.COM

GIÁM ĐỐC
DIRECTOR

K.S. NGUYEN VAN XUAN

CHỦ TRƯỞNG
P.S ARCHITECT

K.S. NGUYEN TUAN ANH

THIẾT KẾ
DESIGNED BY

K.T.S. BUI NGOC GIANG

VẼ
DRAWN BY

K.S. NGUYEN DUC TAI

Q.L.K.T
T.C MANAGER

K.T.S. BUI NGOC GIANG

HỒ SƠ THIẾT KẾ BẢN VẼ THI CÔNG
TÊN BẢN VẼ DRAWING NAME
CHI TIẾT CỬA

TỶ LỆ - SCALE: 1:100	KHỔ GIẤY: A3
NGÀY HOÀN THÀNH DATE	BẢN VẼ DRAWING.NO
NĂM 2026	KT: 20

CỬA SỔ S1 (SL: 06 BỘ)
(CỬA NHÔM HỆ 2 CÁNH MỞ KÍNH DÀY 6.38 LY)

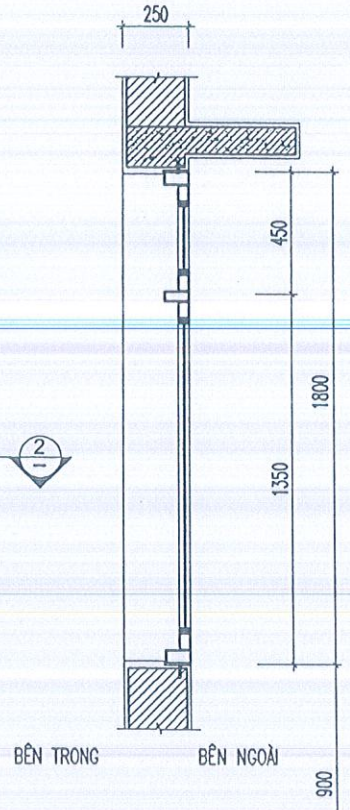
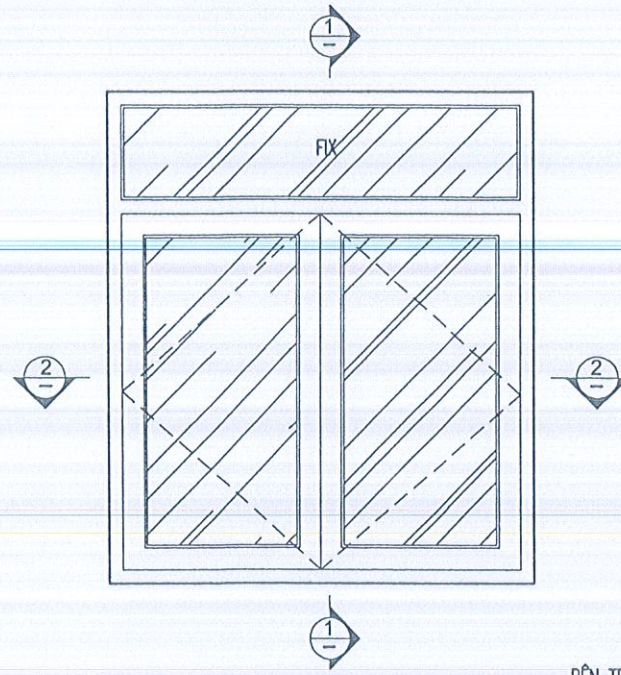

MẶT CẮT 1-1

HOA SẮT CỬA SỔ S1 (SL: 06 BỘ)

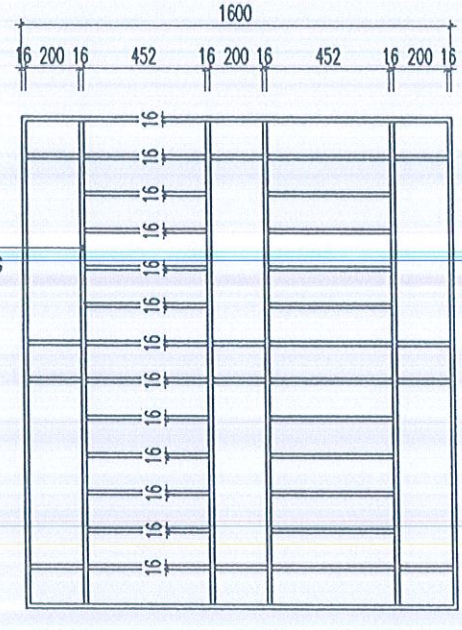

SẮT HỘP 16X16X1.2
SƠN TÍNH ĐIỆN MÀU CHI SÁNG

CỬA SỔ S2 (SL: 08 BỘ)
(CỬA NHÔM HỆ 1 CÁNH LẬT KÍNH DÀY 6.38 LY)

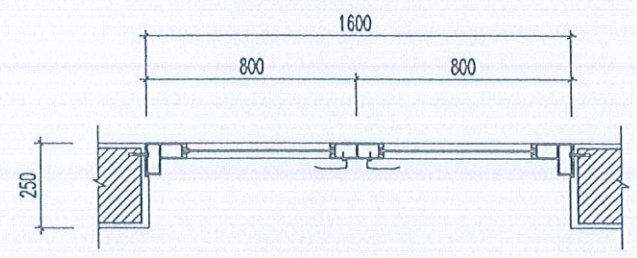
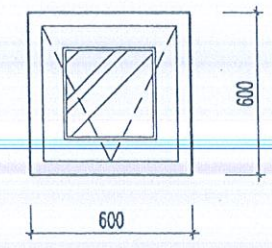

MẶT CẮT 2-2

**UBND XÃ ĐÔNG THÀNH
PHÒNG KINH TẾ
THẨM ĐỊNH**
Theo Văn bản
Số:...../ TĐ - KT
Ngày.....tháng.....năm 20.....
Người thẩm định ký tên:

CÔNG TY CỔ PHẦN XÂY DỰNG VÀ TƯ VẤN ĐẠI VIỆT
ĐÃ THẨM TRA
Theo văn bản số:...../.....
Ngày.....tháng.....năm.....
Ký tên:

Lần / VER	NGÀY / DATE
1	... / ... / ...
2	... / ... / ...
3	... / ... / ...
4	... / ... / ...
5	... / ... / ...

CHỦ ĐẦU TƯ:
UBND XÃ ĐÔNG THÀNH

CÔNG TRÌNH:
NHÀ HIỆU BỘ VÀ CÁC HẠNG MỤC PHỤ TRỢ
TRƯỜNG MẦM NON PHONG LỘC
XÃ ĐÔNG THÀNH

HẠNG MỤC:

ĐƠN VỊ TƯ VẤN

**TRUONG XUAN AN 68
CONSTRUCTION**

CÔNG TY CỔ PHẦN TƯ VẤN VÀ XÂY DỰNG
TRƯỜNG XUÂN 68

Địa chỉ: ...
Số: 012.594.888
Email: ...

CỔ PHẦN
TƯ VẤN VÀ XÂY DỰNG

GIÁM ĐỐC DIRECTOR	 K.S. NGUYỄN VĂN XUÂN
CHỦ TRÌ P.S ARCHITECT	 K.S. NGUYỄN TUẤN ANH
THIẾT KẾ DESIGNED BY	 K.T.S. BUI NGỌC GIANG
VẼ DRAWN BY	 K.S. NGUYỄN ĐỨC TÀI
Q.L.K.T T.C MANAGER	 K.T.S. BUI NGỌC GIANG

HỒ SƠ THIẾT KẾ BẢN VẼ THI CÔNG

TÊN BẢN VẼ: CHI TIẾT CỬA
DRAWING NAME

TỶ LỆ - SCALE: 1:100	KHỔ GIẤY: A3
NGÀY HOÀN THÀNH DATE	BẢN VẼ DRAWING NO
NĂM 2026	KT: 21

CỘNG HOÀ XÃ HỘI CHỦ NGHĨA VIỆT NAM
ĐỘC LẬP - TỰ DO - HẠNH PHÚC

PHÂN KẾT CẤU

UBND XÃ ĐÔNG THÀNH
PHÒNG KINH TẾ

THẨM ĐỊNH

Theo Văn bản

Số:...../ TĐ - KT

Ngày.....tháng.....năm 20.....

Người thẩm định ký tên:



CÔNG TY CỔ PHẦN XÂY DỰNG VÀ TƯ VẤN ĐẠI VIỆT

ĐÃ THẨM TRA

Theo văn bản số:...../.....

Ngày.....tháng.....năm.....

Ký tên:

GHI CHÚ CHUNG

1. ĐẶC ĐIỂM CÔNG TRÌNH

- HẠNG MỤC : TRƯỜNG HỌC
- ĐỊA ĐIỂM XÂY DỰNG : XÃ ĐÔNG THÀNH - TỈNH THANH HÓA
- CẤP CHỐNG ĐỘNG ĐẤT : KHÔNG THIẾT KẾ KHÁNG CHẤN
- TẢI TRỌNG GIÓ : THEO TCVN 2737-2023
- GIẢI PHÁP KẾT CẤU PHẦN THÂN :
HỆ KHUNG DẦM BTCT. KẾT CẤU SÀN GỒM CÁC Ồ BÀN SÀN BTCT TOÀN KHỐI TỰA TRÊN CÁC DẦM KHUNG VÀ DẦM PHỤ (KẾT HỢP ĐỒ TƯỜNG NGĂN)
- GIẢI PHÁP XỬ LÝ NỀN VÀ MÓNG :
MÓNG CỌC BÊ TÔNG CỐT THÉP

2. CÁC TIÊU CHUẨN ÁP DỤNG CHO CÔNG TRÌNH

BẢNG 1.

STT	TÀI LIỆU	KÍ HIỆU
1	- QUY CHUẨN XÂY DỰNG MỆT NAM HIỆN HÀNH	
2	- TẢI TRỌNG VÀ TÁC ĐỘNG - TIÊU CHUẨN THIẾT KẾ	TCVN 2737 - 2023
3	- KẾT CẤU GẠCH ĐÁ VÀ GẠCH ĐÁ CỐT THÉP. TIÊU CHUẨN THIẾT KẾ	TCVN 5573 - 2011
4	- KẾT CẤU BÊ TÔNG CỐT THÉP. TIÊU CHUẨN THIẾT KẾ	TCVN 5574 - 2018
5	- KẾT CẤU THÉP. TIÊU CHUẨN THIẾT KẾ	TCVN 5575 - 2024
6	- NHÀ CAO TẦNG. HƯỚNG DẪN THIẾT KẾ BÊ TÔNG CỐT THÉP TOÀN KHỐI	TCVN 198 - 1997
7	- TIÊU CHUẨN THIẾT KẾ CÔNG TRÌNH CHỊU ĐỘNG ĐẤT	TCVN 9386 - 2012
8	- KẾT CẤU BTCT YÊU CẦU CÁN BẢO VỆ CHỐNG ẦM MƠN TRONG MÔI TRƯỜNG BIẾN	TCVN 9346 - 2012
9	- TIÊU CHUẨN THIẾT KẾ NỀN NHÀ VÀ CÔNG TRÌNH	TCVN 9362 - 2012
10	- MÓNG CỌC - TIÊU CHUẨN THIẾT KẾ	TCVN 10304 - 2025
11	- XI MĂNG XÂY TRÁT	TCVN 9202 - 2012
12	- THÉP CỐT BÊ TÔNG	TCVN 1651 - 2008

3. KÍCH THƯỚC TRONG HỒ SƠ

- NGOẠI TRỪ NHỮNG KÍCH THƯỚC ĐƯỢC CHỈ RÕ TRONG BẢN VẼ. TRONG MỌI TRƯỜNG HỢP:
- TẤT CẢ CÁC KÍCH THƯỚC TRONG HỒ SƠ ĐƯỢC GHI BẰNG MILIMET (MM)
 - TẤT CẢ CÁC CAO ĐỘ TRONG BẢN VẼ KẾT CẤU LÀ CAO ĐỘ TUYỆT ĐỐI. LẤY THEO PHẦN THÒ KẾT CẤU ĐƠN VỊ BẰNG MÉT (M)
 - KÍCH THƯỚC TIẾT DIỆN CỦA CẤU KIỆN CỘT, DẦM THỂ HIỆN TRÊN MẶT BẰNG KẾT CẤU ĐƯỢC GHI BẰNG CEMENTIMET (CM)

4. TẢI TRỌNG TÁC ĐỘNG

BẢNG 2.

STT	TÍNH TẢI	TRỌNG LƯỢNG RIÊNG	HỆ SỐ ĐỘ TIN CẬY
1	- BÊ TÔNG	2500 (KG/M3)	1.1
2	- VỮA LÓT	1800 (KG/M3)	1.3
3	- VỮA TRÁT	1800 (KG/M3)	1.3
4	- GẠCH LÁT	2000 (KG/M3)	1.1
5	- GẠCH ĐẮC	2100 (KG/M3)	1.1
6	- GẠCH LỖ	1800 (KG/M3)	1.1
7	- GẠCH BÊ TÔNG KHÍ TRÙNG ÁP	900 (KG/M3)	1.1

BẢNG 3.

	HOẠT TẢI SỬ DỤNG	TẢI ĐƠN VỊ	HỆ SỐ ĐỘ TIN CẬY
1	- SÀN CẦU THANG	300 (KG/M2)	1.3
2	- SÀN HÀNH LANG	300 (KG/M2)	1.3
3	- SÀN VĂN PHÒNG LÀM VIỆC	200 (KG/M2)	1.3
4	- SÀN PHÒNG HỌP VÀ HỘI TRƯỞNG	400 (KG/M2)	1.3
5	- SÀN PHÒNG NGỦ CÁN BỘ	150 (KG/M2)	1.3
6	- SÀN VỆ SINH CÁN BỘ	150 (KG/M2)	1.3
7	- SÀN PHÒNG NGỦ KHÁCH SẠN	200 (KG/M2)	1.3
8	- SÀN PHÒNG KHÁCH	200 (KG/M2)	1.3
9	- SÀN VỆ SINH KHU VĂN PHÒNG	200 (KG/M2)	1.3
10	- SÀN KINH DOANH CỬA HÀNG VÀ ẨM UỐNG	300 (KG/M2)	1.3
11	- SÀN CỬA HÀNG TRUNG BÀY VÀ SIÊU THỊ	400 (KG/M2)	1.3
12	- SÀN GARAGE ÔTÔ	500 (KG/M2)	1.3
13	- SÀN PHÒNG MÁY	750 (KG/M2)	1.3
14	- SÀN MÁI BĂNG CỎ SỬ DỤNG	150 (KG/M2)	1.3
15	- SÀN MÁI BĂNG KHÔNG SỬ DỤNG	75 (KG/M2)	1.3
16	- SÀN MÁI TÔN KHÔNG SỬ DỤNG	30 (KG/M2)	1.3

BẢNG 4.

	HOẠT TẢI GIÓ	SỐ	TD - KT
1	KHU VỰC XÂY DỰNG	Ngày:	Ngày:

5. DANH MỤC VẬT LIỆU SỬ DỤNG CHO CÔNG TRÌNH

5.1 BÊ TÔNG

- CÁC CHỈ ĐỊNH VỀ ĐẶC TRƯNG CỦA BÊ TÔNG TRONG MỤC NÀY CĂN CỨ THEO ĐIỀU 5. MỤC 5.1 TCVN 5574:2012

BẢNG 1. CHỈ TIÊU KỸ THUẬT CỦA BÊ TÔNG

CẤU KIỆN	VẬT LIỆU	BÊ TÔNG		
		MÁC	ĐỘ SỤT (CM)	ĐỘ SỤT (KG/CM2)
- CỌC BÊ TÔNG		250	115	9.0
- BÊ TÔNG LÓT		100	45	4.8
- MÓNG		250	115	9.0
- CỘT VÀ VÁCH		250	115	9.0
- DẦM VÀ SÀN		250	115	9.0
- BÊ NƯỚC NGĂN		250	115	9.0
- CẦU THANG BỘ		250	115	9.0
- LẠNH TỖ		250	5->10	115

TRONG ĐÓ:

- Rb: CƯỜNG ĐỘ TÍNH TOÁN NÉN DỌC TRỰC
- Rbt: CƯỜNG ĐỘ TÍNH TOÁN KÉO DỌC TRỰC

**UBND XÃ ĐÔNG THÀNH
PHÒNG KINH TẾ
THẨM ĐỊNH**

Theo Văn bản
Số: / TD - KT
Ngày: tháng năm 20.....
Người thẩm định ký tên:

CÔNG TY CỔ PHẦN XÂY DỰNG VÀ TƯ VẤN ĐẠI VIỆT

ĐÃ THẨM TRA
theo văn bản số:
Ngày: tháng năm

STT/VER	NGÀY / DATE
1	.../.../.....
2	.../.../.....
3	.../.../.....
4	.../.../.....
5	.../.../.....

CHỦ ĐẦU TƯ:
UBND XÃ ĐÔNG THÀNH

CÔNG TRÌNH:
NHÀ HIỆU BỘ VÀ CÁC HẠNG MỤC PHỤ TRỢ
TRƯỜNG MẦM NON PHONG LỘC
XÃ ĐÔNG THÀNH

HẠNG MỤC:



CÔNG TY CỔ PHẦN TƯ VẤN VÀ XÂY DỰNG
TRƯỜNG XUÂN 68

Địa chỉ: ...
Số: 012594866
Email: TRUONGXUAN68@CONSTRUCTION.COM.VN

GIÁM ĐỐC
DIRECTOR
TRUONG XUAN AN

CHỦ TRƯỞNG
P.S ARCHITECT
KS. NGUYỄN THỊ HOA

THIẾT KẾ
DESIGNED BY
KS. NGUYỄN THỊ HOA

VẼ
DRAWN BY
KS. NGUYỄN ĐỨC TÀI

Q.L.K.T
T.C MANAGER
KTS. BUI NGOC GIANG

HỒ SƠ THIẾT KẾ BẢN VẼ THI CÔNG

TÊN BẢN VẼ
DRAWING NAME
GHI CHÚ CHUNG

TỶ LỆ - SCALE: 1:100	KHỔ GIẤY: A3
NGÀY HOÀN THÀNH DATE	BẢN VẼ DRAWING.NO
NĂM 2026	KC-00

GHI CHÚ CHUNG

5.2 CỐT THÉP

- CÁC CHUNG LOẠI THÉP SỬ DỤNG CHO CÔNG TRÌNH PHẢI ĐẠT CÁC YÊU CẦU KỸ THUẬT CỦA BẢN VẼ THIẾT KẾ VÀ PHẢI CÓ CHỨNG CHỈ CỦA NHÀ SẢN XUẤT
- CHI TIẾT CHẾ TẠO VÀ LẮP ĐẶT CỐT THÉP PHẢI PHÙ HỢP VỚI BẢN VẼ THIẾT KẾ
- CÁC SAI SỐ KHI CHẾ TẠO VÀ LẮP ĐẶT PHẢI TUÂN THỦ QUY ĐỊNH TẠI BẢNG 2

BẢNG 2. KÍCH THƯỚC SAI LỆCH CỦA CỐT THÉP ĐÃ GIA CÔNG

CÁC SAI LỆCH	SAI SỐ CHO PHÉP
SAI LỆCH KÍCH THƯỚC THEO CHIỀU DÀI CỦA CỐT THÉP CHỊU LỰC	-
- TRÊN 1 MÉT DÀI	±5 MM
- TRÊN TOÀN BỘ CHÉU DÀI	±20 MM

BẢNG 3. KÍCH THƯỚC, CƯỜNG ĐỘ, KHỐI LƯỢNG VÀ DUNG SAI CỦA VẬT LIỆU THÉP SỬ DỤNG

ĐƯỜNG KÍNH DANH NGHĨA (MM)	DIỆN TÍCH MẶT CẮT NGANG (CM ²)	LOẠI THÉP	TRỌNG LƯỢNG (KG/M DÀI)	R _k (KG/CM ²)	DUNG SAI (%)
6	0.283	CB240T	0.222	2100	± 8
8	0.503	CB240T	0.395	2100	± 8
10	0.785	CB300V	0.617	2600	± 5
12	1.131	CB300V	0.888	2600	± 5
14	1.540	CB300V	1.210	2600	± 5
16	2.010	CB300V	1.580	2600	± 5
18	2.545	CB300V	2.000	2600	± 5
20	3.140	CB300V	2.470	2600	± 5
22	3.800	CB300V	2.980	2600	± 4

5.3 KHỐI XÂY

- TƯỜNG NGĂN XÂY BẰNG GẠCH KHÔNG NUNG VỚI VỮA XI MĂNG MẮC 50
- CÁC VỊ TRÍ KHÁC XÂY BẰNG VẬT LIỆU KHÁC SẼ CÓ CHỈ DẪN TRÊN BẢN VẼ

5.4 CÁC LỚP LÓT

- LỚP LÓT MÓNG ĐÀI CỌC, DẦM MÓNG, DÙNG BÊ TÔNG MẮC 100
- LỚP VỮA LÓT SÀN CÁC TẦNG DÙNG VỮA XI MĂNG MẮC 75

5.5 KẾT CẤU THÉP

- KẾT CẤU THÉP SỬ DỤNG THÉP CT3 CÓ CƯỜNG ĐỘ R=2100KG/CM²
- SỬ DỤNG BU LÔNG >=M18 CẤP ĐỘ BỀN 8.8 VÀ BULÔNG <M16 CẤP ĐỘ BỀN 6.6

6. CÁC VẤN ĐỀ VỀ ĐỊA CHẤT

- SỬ DỤNG PHƯƠNG ÁN MÓNG CỌC BÊ TÔNG CỐT THÉP

A. LỚP BẢO VỆ THÉP TRONG BÊ TÔNG

1. MÓNG

- LỚP BÊ TÔNG BẢO VỆ THÉP DÀY:
 - a = 50 MM
 - b = 100 MM ĐỐI VỚI CỌC ÉP VÀ ĐÓNG
 - b' = 50 MM
 - φ LÀ ĐƯỜNG KÍNH CỐT THÉP

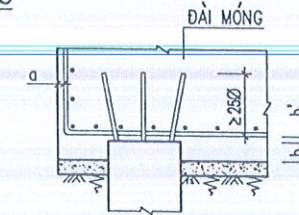

2. DẦM MÓNG VÀ DẦM SÀN TẦNG HẦM

- LỚP BÊ TÔNG BẢO VỆ CỐT THÉP DÀY:
 - a = 30 MM

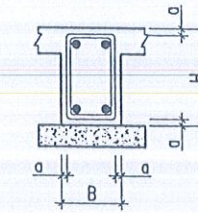

3. CỘT VÀ VÁCH

- LỚP BÊ TÔNG BẢO VỆ CỐT THÉP CHỊU LỰC:
 - a >= 25 MM VÀ a >= d
 - d LÀ ĐƯỜNG KÍNH THÉP CHỊU LỰC LỚP NHẤT



4. DẦM

- LỚP BÊ TÔNG BẢO VỆ CỐT THÉP CHỊU LỰC:
 - a >= 25 MM VÀ a >= d
 - d LÀ ĐƯỜNG KÍNH THÉP CHỊU LỰC LỚP NHẤT

5. SÀN

- LỚP BÊ TÔNG BẢO VỆ CỐT THÉP DÀY:
 - a = 15 MM KHI H >= 10 CM
 - a = 10 MM KHI H < 10 CM
 - d LÀ ĐƯỜNG KÍNH THÉP CHỊU LỰC LỚP NHẤT
 - H LÀ CHIỀU DÀY SÀN

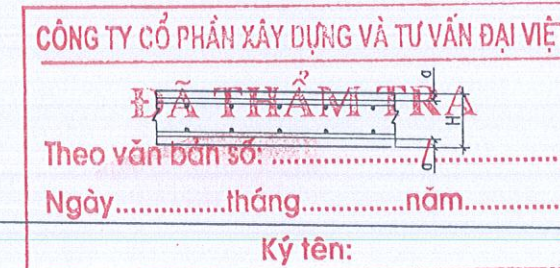

B. MÓC THÉP CHỊU LỰC

1. ĐỐI VỚI THÉP GAI (AII VÀ AIII) KHÔNG CẦN BÉ MÓC
2. ĐỐI VỚI THÉP TRƠN PHẢI BÉ MÓC THEO QUY ĐỊNH

- BÉ CONG VÒNG TRÒN

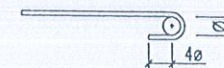

- BÉ CONG MỘT GÓC 45 ĐỘ

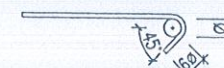

- BÉ CONG MỘT GÓC 90 ĐỘ

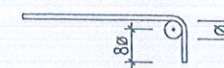

LẦN / VẼ	NGÀY / DATE
1	... / ... / ...
2	... / ... / ...
3	... / ... / ...
4	... / ... / ...
5	... / ... / ...

CHỦ ĐẦU TƯ:
UBND XÃ ĐỒNG THÀNH

CÔNG TRÌNH:
NHÀ HIỆU BỘ VÀ CÁC HẠNG MỤC PHỤ TRỢ TRƯỜNG MẦM NON PHONG LỘC XÃ ĐỒNG THÀNH

HẠNG MỤC:

ĐƠN VỊ TƯ VẤN
TRƯỜNG XUÂN AN 68 CONSTRUCTION
CÔNG TY CỔ PHẦN TƯ VẤN VÀ XÂY DỰNG TRƯỜNG XUÂN 68
ĐỊA CHỈ: XÃ HAU LỘC, TỈNH THANH HÓA
EMAIL: TRUONGXUANANCONSTRUCTION@GMAIL.COM

GIÁM ĐỐC DIRECTOR	
CHỦ TRÌ P.S ARCHITECT	KS. NGUYEN THI HOA
THIẾT KẾ DESIGNED BY	
VẼ DRAWN BY	KS. NGUYEN ĐỨC TÀI
Q.L.K.T T.C MANAGER	
	KTS. BUI NGOC GIANG

HỒ SƠ THIẾT KẾ BẢN VẼ THI CÔNG
TÊN BẢN VẼ: **GHI CHÚ CHUNG**

TỶ LỆ - SCALE: 1:100	KHỔ GIẤY: A3
NGÀY HOÀN THÀNH DATE	BẢN VẼ DRAWING.NO
NĂM 2024	KC-00

GHI CHÚ CHUNG

C. KHOẢNG CÁCH THÉP CHỊU LỰC CỦA DẦM

- KHOẢNG CÁCH GIỮA CÁC CỐT THÉP CHỊU LỰC TỐI THIỂU

$$\begin{cases} d \geq 25 & b \geq 25 \\ d \geq 1.5\phi & a = 25 \end{cases}$$

d LÀ KHOẢNG CÁCH GIỮA CÁC CỐT THÉP DỌC CHỊU LỰC

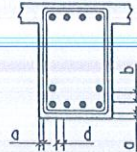

D. CHIỀU DÀI NỐI THÉP TRONG BÊ TÔNG

- ĐỐI VỚI THÉP GAI (AII VÀ AIII)

LNG $\geq 40\phi$ CHO THÉP KÉO

LNG $\geq 25\phi$ CHO THÉP NÉN

- CÁC VỊ TRÍ NỐI THÉP NẪM TRONG CÙNG MỘT MẶT CẮT KHÔNG ĐƯỢC QUÁ 50% MÀ PHẢI NỐI XEN KẼ (XEM HÌNH MINH HỌA)

- MINH HỌA NỐI THÉP

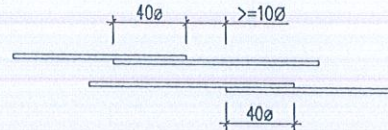

- VỊ TRÍ NỐI THÉP DỌC CỦA DẦM PHẢI NẪM TRONG PHẠM VI VÙNG CHỊU NÉN

E. CẤU TẠO ĐAI CỘT VÀ DẦM

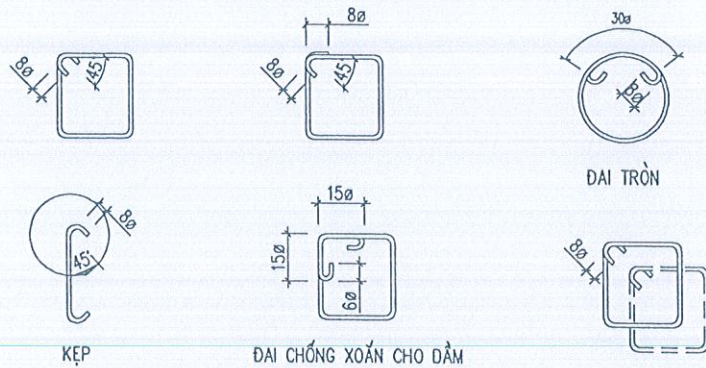

F. CHI TIẾT LIÊN KẾT RÂU THÉP CỘT BIÊN VÀ TƯỜNG

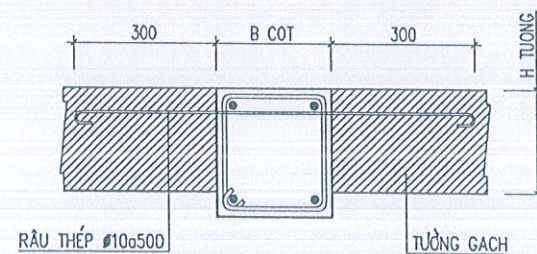

G. CHI TIẾT CỐT THÉP GIÁ ĐỠ THÉP CHỊU LỰC

1. THÉP GIÁ CHO DẦM CÓ 2 LỚP THÉP

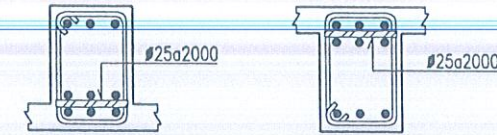

2. THÉP GIÁ CHO DẦM CÓ 3 LỚP THÉP

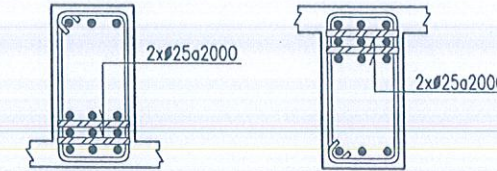

H. CHI TIẾT THÉP GIA CƯỜNG LỖ

1. LỖ KỸ THUẬT TRÊN SÀN 200 ≤ L ≤ 1000

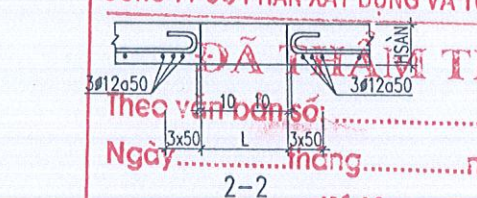
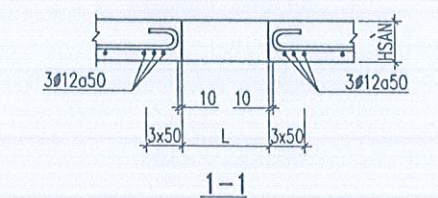
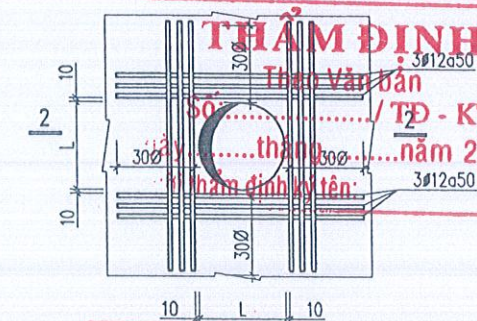
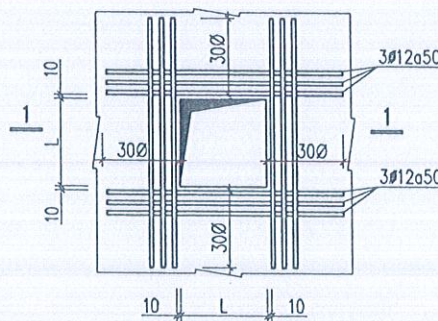

BND XÃ ĐÔNG THÀNH
PHÒNG KINH TẾ

THẨM ĐỊNH
Thẩm định bản
Số: / TĐ - KT
thành lập năm 20.....
thẩm định ký tên:

CÔNG TY CỔ PHẦN XÂY DỰNG VÀ TƯ VẤN ĐẠI VIỆT
ĐÃ KIỂM TRA
Theo văn bản số: /
Ngày tháng năm

Ký tên:

I. CHI TIẾT GIA CƯỜNG DẦM TẠI VỊ TRÍ GIAO NHAU

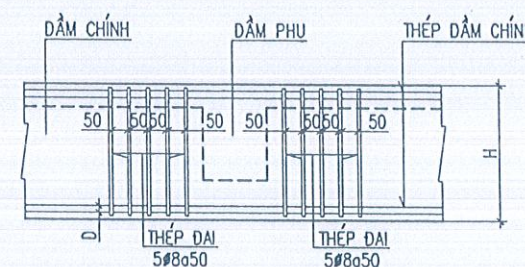

LẦN / VER	NGÀY / DATE
1	... / ... / ...
2	... / ... / ...
3	... / ... / ...
4	... / ... / ...
5	... / ... / ...
CHỦ ĐẦU TƯ:	
UBND XÃ ĐÔNG THÀNH	
CÔNG TRÌNH:	
NHÀ HIỆU BỘ VÀ CÁC HẠNG MỤC PHỤ TRỢ TRƯỜNG MẦM NON PHONG LỘC XÃ ĐÔNG THÀNH	
HẠNG MỤC:	
ĐƠN VỊ TƯ VẤN	
 TRƯƠNG XU AN 68 CONSTRUCTION CÔNG TY CỔ PHẦN TƯ VẤN VÀ XÂY DỰNG TRƯỜNG XUÂN 68 ĐỊA CHỈ XÂY DỰNG: TỈNH THANH HÓA SỐ QUÂN QUẢN LÝ: 2100027468 EMAIL: TRUONGXUAN68CONSTRUCTION@GMAIL.COM ĐĂNG KÝ: 2022/03/03 CÔNG TY CỔ PHẦN TƯ VẤN VÀ XÂY DỰNG TRƯỜNG XUÂN 68 CHỖ TRƯỞNG XUAN 68 P.S ARCHITECT CHỦ TRƯỞNG: KS. NGUYỄN VĂN XUÂN CHỖ TRƯỞNG LỘC T. THAM DINH KS. NGUYỄN THỊ HOA KS. NGUYỄN THỊ HOA KS. NGUYỄN ĐỨC TÀI KTS. BUI NGOC GIANG	
GIÁM ĐỐC DIRECTOR	
CHỦ TRƯỞNG P.S ARCHITECT	
THIẾT KẾ DESIGNED BY	
VẼ DRAWN BY	
Q.L.K.T T.C MANAGER	
HỒ SƠ THIẾT KẾ BẢN VẼ THI CÔNG	
TÊN BẢN VẼ DRAWING NAME	
GHI CHÚ CHUNG	
TỶ LỆ - SCALE: 1:100	KHỔ GIẤY: A3
NGÀY HOÀN THÀNH DATE	BẢN VẼ DRAWING NO
NĂM 2024	KC-00

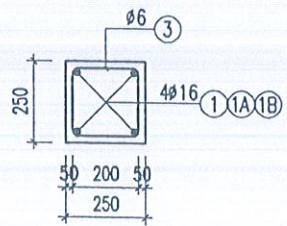
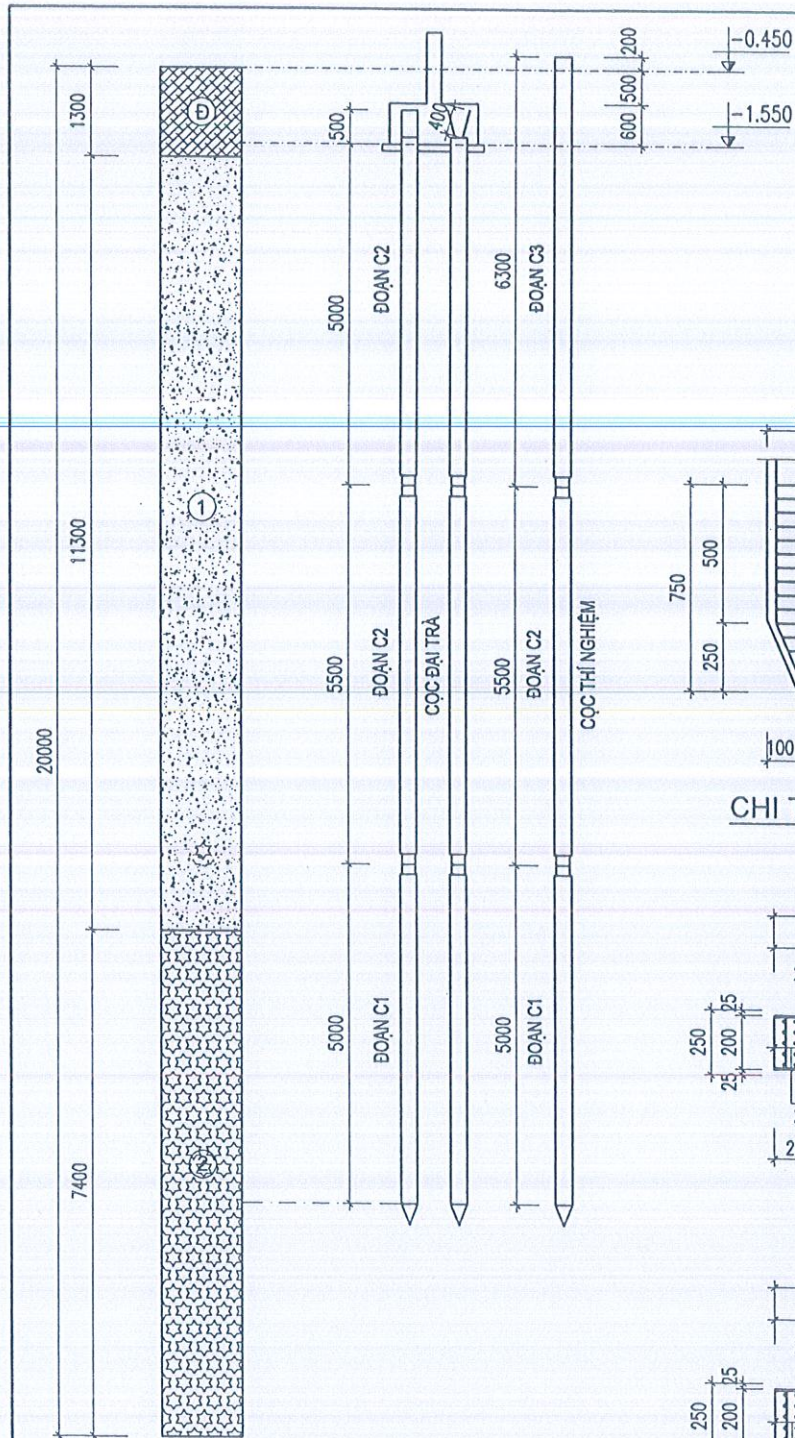

CHI TIẾT THÉP MÓC

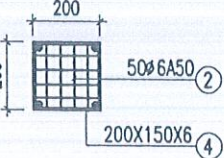
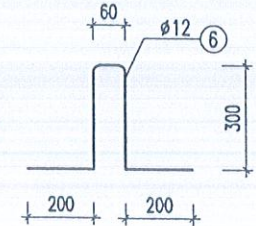

GHI CHÚ:

- SỬ DỤNG CỌC WUÔNG TIẾT DIỆN 250X250
- BÊ TÔNG CỌC, MÁC 250, ĐÁ 1X2
- LỚP BÊ TÔNG BẢO VỆ CỐT THÉP CỌC: 25MM.
- THÉP CB240T KÝ HIỆU ($\phi < 10$) CÓ RA=2100KG/CM2
- THÉP CB300V KÝ HIỆU ($\phi \geq 10$) CÓ RA=2600KG/CM2
- TỔNG SỐ LƯỢNG CỌC ĐẠI TRẢ: 54 CỌC
- TỔNG SỐ LƯỢNG CỌC THÍ NGHIỆM: 02 CỌC
- CHIỀU DÀI CỌC ĐẠI TRẢ DỰ KIẾN LÀ 16 MÉT,
- CHIỀU DÀI CỌC ĐẠI TRẢ ĐƯỢC XÁC ĐỊNH SAU KHI CÓ KẾT QUẢ NÉN TÍNH.
- SỨC CHỊU TẢI TÍNH TOÁN CỦA CỌC LÀ [P]=25 TẤN
- THI CÔNG CỌC THEO PHƯƠNG PHÁP ÉP TRƯỚC
- LỰC ÉP ĐẦU CỌC P_{MIN}=50 TẤN, P_{MAX}=65 TẤN
- KHI THI CÔNG CẦN KẾT HỢP BẢN VẼ KIẾN TRÚC

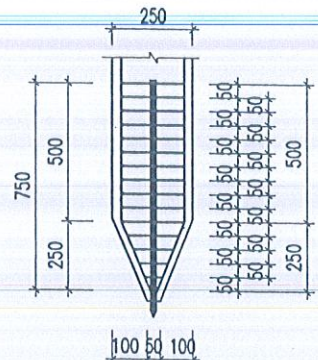

CHI TIẾT MŨI

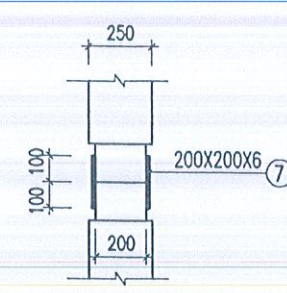

CHI TIẾT NỐI CỌC

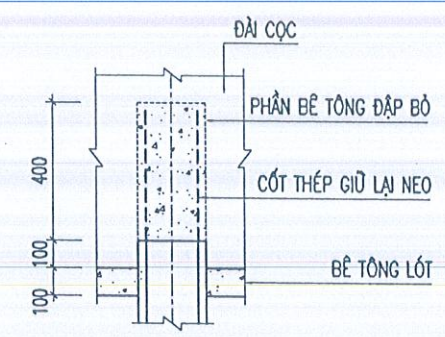

CHI TIẾT ĐẬP ĐẦU CỌC

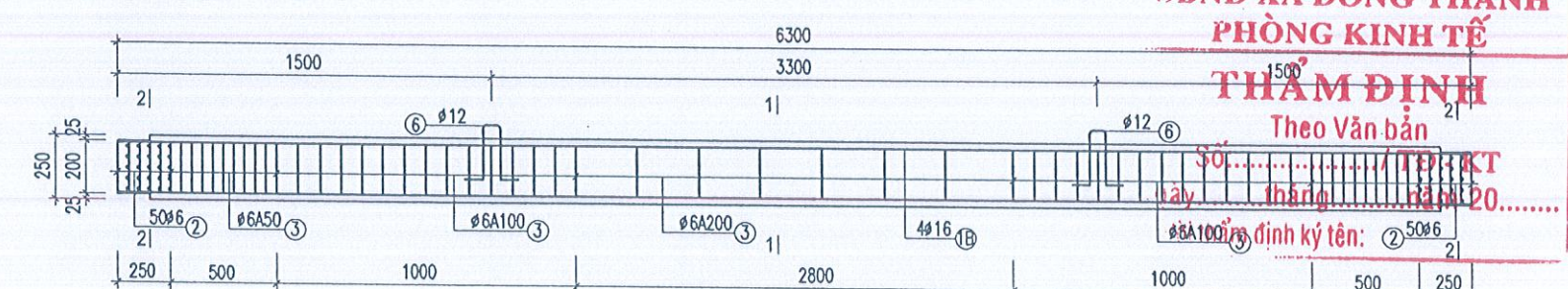

ĐOẠN CỌC C3 (SL: 01)

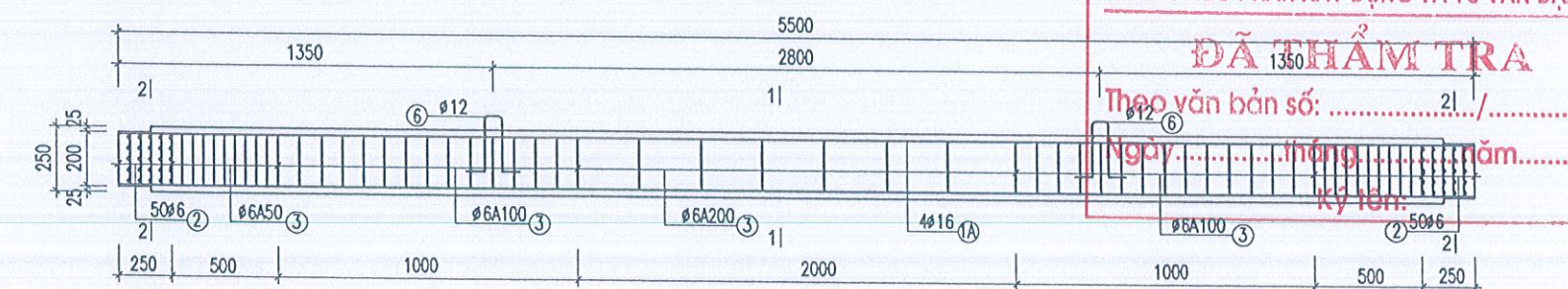

ĐOẠN CỌC C2 (SL: 02)

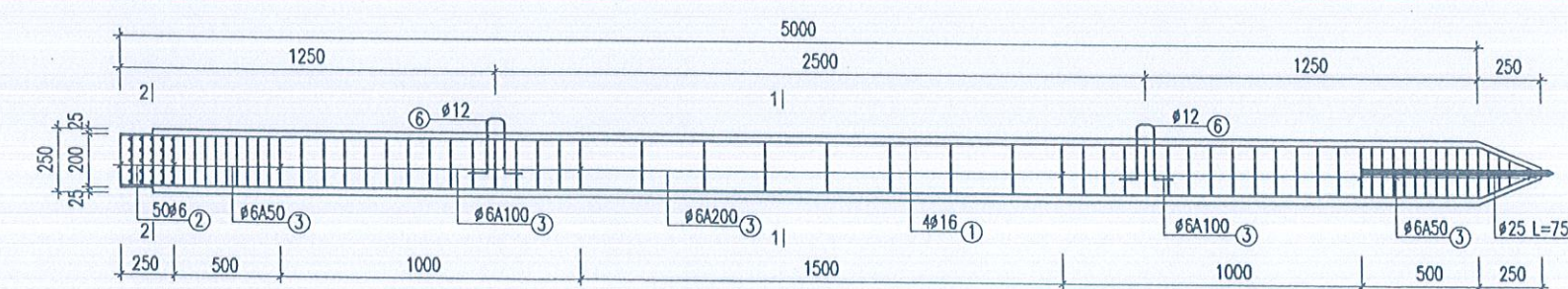

ĐOẠN CỌC C1 (SL: 01)

- ① ĐẤT LẤP, CÁT LẤP, ĐẤT ĐÁ LẤN LỘN...
- ② Bùn sét màu nâu nhạt, xám xanh, trạng thái dẻo chảy.
- ③ SÉT PHA MÀU XÁM GHI, NÂU ĐỎ LẤN DẶM SẠM, TRẠNG THÁI ĐÉO CỨNG ĐẾN NỬA CỨNG.

UBND XÃ ĐỒNG THÀNH
PHÒNG KINH TẾ
THẨM ĐỊNH
Theo Văn bản
Số...../...../TKT
Ngày.....tháng.....năm 20.....
Định ký tên:.....

CÔNG TY CỔ PHẦN XÂY DỰNG VÀ TƯ VẤN ĐẠI VIỆT
ĐÃ THẨM TRA
Theo văn bản số:...../.....
Ngày.....tháng.....năm.....
Ký tên:.....

LẦN / VẼ	NGÀY / DATE
1	.../.../...
2	.../.../...
3	.../.../...
4	.../.../...
5	.../.../...
CHỦ ĐẦU TƯ:	
UBND XÃ ĐỒNG THÀNH	
CÔNG TRÌNH:	
NHÀ HIỆU BỘ VÀ CÁC HẠNG MỤC PHỤ TRỢ TRƯỜNG MẦM NON PHONG LỘC XÃ ĐỒNG THÀNH	
HẠNG MỤC:	
ĐƠN VỊ TƯ VẤN	
CÔNG TY CỔ PHẦN TƯ VẤN VÀ XÂY DỰNG TRƯỜNG XUÂN 68	
ĐỊA CHỈ XÃ PHONG LỘC, TỈNH THANH HÓA SỐ QUÂN 230 70 01 2 1889 EMAIL: TRUONGXUANAN@CONSTRUCTION.COM CÔNG TY CỔ PHẦN TƯ VẤN VÀ XÂY DỰNG TRƯỜNG XUÂN 68	
GIÁM ĐỐC DIRECTOR	 KS. NGUYỄN VĂN XUÂN
CHỦ TRƯỞNG P.S ARCHITECT	 KS. NGUYỄN THỊ HOA
THIẾT KẾ DESIGNED BY	 KS. NGUYỄN THỊ HOA
VẼ DRAWN BY	 KS. NGUYỄN ĐỨC TÀI
Q.L.K.T T.C MANAGER	 KTS. BUI NGOC GIANG
HỒ SƠ THIẾT KẾ BẢN VẼ THI CÔNG	
TÊN BẢN VẼ	DRAWING NAME
CHI TIẾT CỌC	
TỶ LỆ - SCALE: 1:100	KHỔ GIẤY: A3
NGÀY HOÀN THÀNH DATE	BẢN VẼ DRAWING NO
NĂM 2026	KC: 01

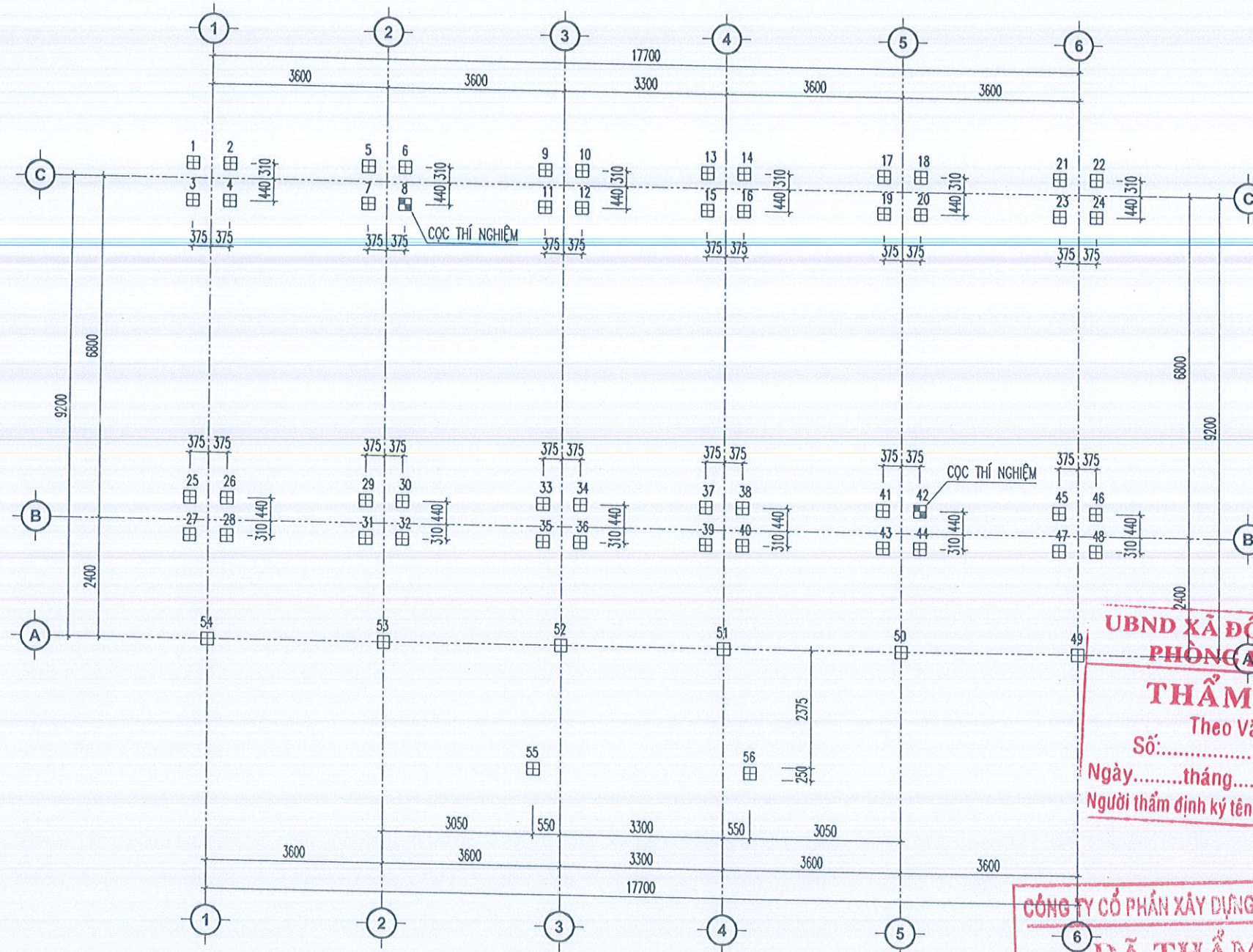

MẶT BẰNG ĐỊNH VỊ CỌC

KÝ HIỆU:

- ☐ CỌC ĐẠI TRÀ, SỐ LƯỢNG 54 CỌC
- CỌC THÍ NGHIỆM SỐ 8 VÀ 42.

GHI CHÚ CHO CỌC ÉP:

- CỌC BTCT 250X250MM
- SỨC CHỊU TẢI DỰ KIẾN LÀ 25T/CỌC
- CỌC ĐƯỢC THI CÔNG THEO PHƯƠNG PHÁP ÉP;
- LỰC ÉP LÀ TỐI THIỂU P(MIN) = 50T.
- LỰC ÉP LÀ TỐI ĐA P(MAX) = 65T.
- ĐIỀU KIỆN DỪNG ÉP:
- + NẾU MỖI CỌC ĐẠT ĐẾN ĐỘ SÂU THIẾT KẾ VÀ LỰC ÉP ĐẦU CỌC ĐẠT 50T THÌ DỪNG ÉP
- + NẾU MỖI CỌC ĐẠT ĐẾN ĐỘ SÂU THIẾT KẾ VÀ LỰC ÉP ĐẦU CỌC CHƯA ĐẠT 50T THÌ DỪNG CỌC THÉP TIẾP TỤC ÉP ẬM ĐẾN KHI ĐẠT 50T
- + NẾU MỖI CỌC CHƯA ĐẠT ĐẾN ĐỘ SÂU THIẾT KẾ NHƯNG LỰC ÉP ĐẦU CỌC ĐÃ ĐẠT 50T THÌ ÉP TIẾP CHO ĐẾN LÚC MỖI CỌC ĐẠT ĐỘ SÂU THIẾT KẾ HOẶC LỰC ÉP ĐẠT 65T
- + TRONG MỌI TRƯỜNG HỢP LỰC ÉP TẠI THỜI ĐIỂM KẾT THÚC ÉP CỌC PHẢI DUY TRÌ VỚI VẬN TỐC XUYỀN KHÔNG QUÁ 1CM/S TRÊN CHIỀU SÂU KHÔNG ÍT HƠN 1.35M

UBND XÃ ĐÔNG THÀNH
PHÒNG KINH TẾ
THẨM ĐỊNH
 Theo Văn bản
 Số:...../ TĐ - KT
 Ngày.....tháng.....năm 20.....
 Người thẩm định ký tên:

CÔNG TY CỔ PHẦN XÂY DỰNG VÀ TƯ VẤN ĐẠI VIỆT
ĐÃ THẨM TRA
 Theo văn bản số:/.....
 Ngày.....tháng.....năm.....
 Ký tên:

ỨN / VER	NGÀY / DATE
1	... / ... / ...
2	... / ... / ...
3	... / ... / ...
4	... / ... / ...
5	... / ... / ...
CHỦ ĐẦU TƯ:	
UBND XÃ ĐÔNG THÀNH	
CÔNG TRÌNH:	
NHÀ HIỆU BỘ VÀ CÁC HẠNG MỤC PHỤ TRỢ TRƯỜNG MẦM NON PHONG LỘC XÃ ĐÔNG THÀNH	
HẠNG MỤC:	
ĐƠN VỊ TƯ VẤN	
 TRUONG XUAN 68 CONSTRUCTION CÔNG TY CỔ PHẦN TƯ VẤN VÀ XÂY DỰNG TRƯỜNG XUÂN 68 ĐỊA CHỈ: XÃ PHONG LỘC, TỈNH THANH HÓA SỐ QUÂN QUẢN LÝ: 0311501000 EMAIL: TRUONGXUAN68CONSTRUCTION@GMAIL.COM	
GIÁM ĐỐC	TRƯỜNG XUÂN
DIRECTOR	KS. NGUYỄN VĂN XUÂN
CHỦ TRÌ	TRẦN THỊ HOA
P.S ARCHITECT	KS. NGUYỄN THỊ HOA
THIẾT KẾ	TRẦN THỊ HOA
DESIGNED BY	KS. NGUYỄN THỊ HOA
VẼ	NGUYỄN ĐỨC TÀI
DRAWN BY	KS. NGUYỄN ĐỨC TÀI
Q.L.K.T	BÙI NGỌC GIANG
T.C MANAGER	KTS. BÙI NGỌC GIANG
HỒ SƠ THIẾT KẾ BẢN VẼ THI CÔNG	
TÊN BẢN VẼ	DRAWING NAME
MẶT BẰNG ĐỊNH VỊ CỌC	
TỶ LỆ - SCALE: 1:100	KHỔ GIẤY: A3
NGÀY HOÀN THÀNH DATE	BẢN VẼ DRAWING NO
NĂM 2026	KC : 02

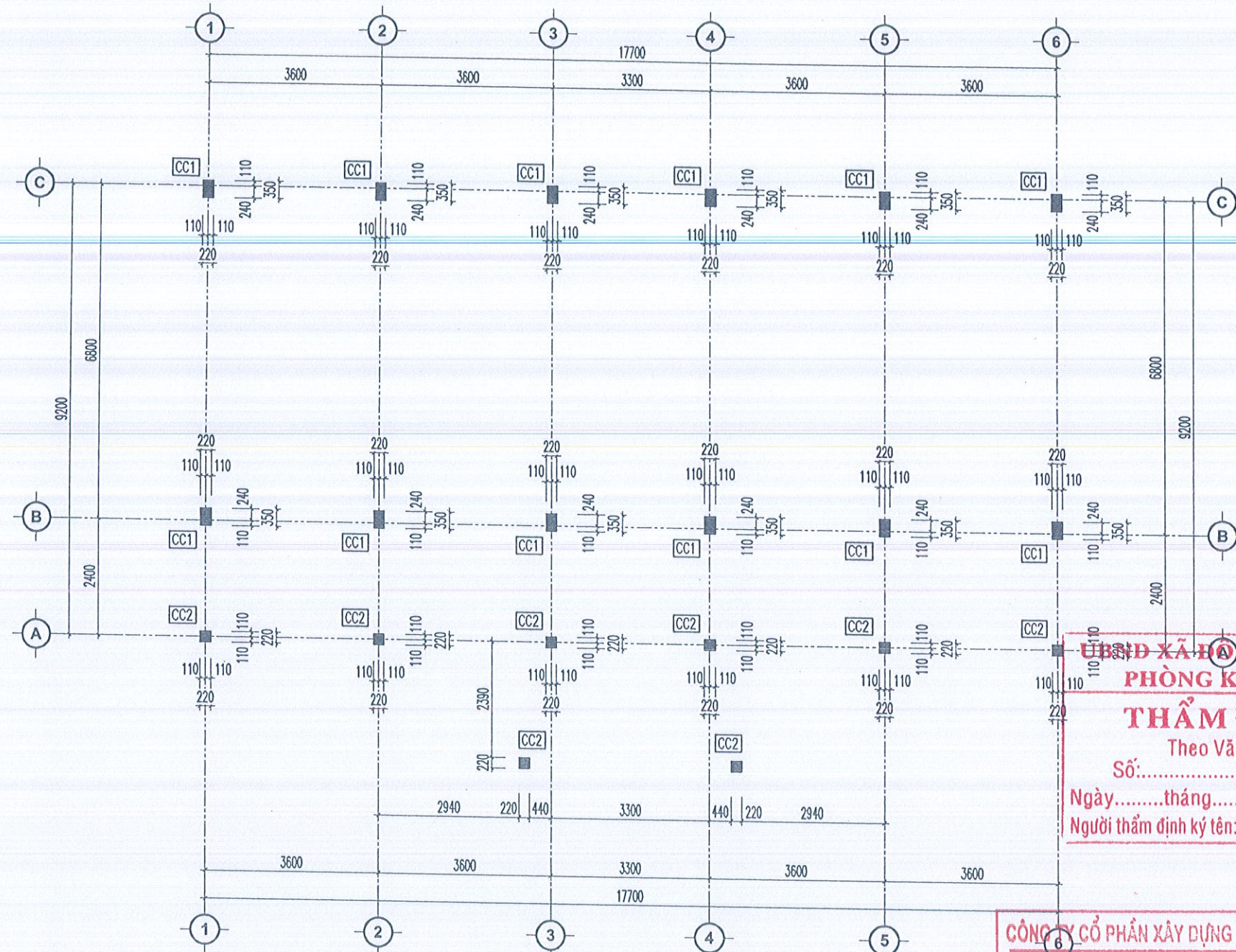

MẶT BẰNG ĐỊNH VỊ CỘT

UBND XÃ ĐỒNG THÀNH
PHÒNG KINH TẾ
THẨM ĐỊNH
 Theo Văn bản
 Số:...../ TĐ - KT
 Ngày.....tháng.....năm 20.....
 Người thẩm định ký tên:

CÔNG TY CỔ PHẦN XÂY DỰNG VÀ TƯ VẤN ĐẠI VIỆT
ĐÃ THẨM TRA
 Theo văn bản số:/.....
 Ngày.....tháng.....năm.....
 Ký tên:

LẦN / VER	NGÀY / DATE
1	... / ... / ...
2	... / ... / ...
3	... / ... / ...
4	... / ... / ...
5	... / ... / ...

CHỦ ĐẦU TƯ:
 UBND XÃ ĐỒNG THÀNH

CÔNG TRÌNH:
 NHÀ HIỆU BỘ VÀ CÁC HẠNG MỤC PHỤ TRỢ
 TRƯỜNG MẦM NON PHONG LỘC
 XÃ ĐỒNG THÀNH

HẠNG MỤC:

ĐƠN VỊ TƯ VẤN



CÔNG TY CỔ PHẦN TƯ VẤN VÀ XÂY DỰNG
TRƯỜNG XUÂN 68
 ĐƠN CHẾ XÂY DỰNG CÔNG TRÌNH NHÀ Ở
 TEL: 0912.594.888
 EMAIL: TRUONGXUAN68CONSTRUCTION@GMAIL.COM

GIÁM ĐỐC DIRECTOR	TRƯỜNG XUÂN 68 K.S. NGUYỄN VĂN XUÂN
CHỦ TRÌ P.S ARCHITECT	<i>[Signature]</i> K.S. NGUYỄN THỊ HOA
THIẾT KẾ DESIGNED BY	<i>[Signature]</i> K.S. NGUYỄN THỊ HOA
VẼ DRAWN BY	<i>[Signature]</i> K.S. NGUYỄN ĐỨC TÀI
Q.L.K.T T.C MANAGER	<i>[Signature]</i> KTS. BUI NGOC GIANG

HỒ SƠ THIẾT KẾ BẢN VẼ THI CÔNG	
TÊN BẢN VẼ	DRAWING NAME
MẶT BẰNG ĐỊNH VỊ CỘT	
TỶ LỆ - SCALE: 1:100	KHO GIẤY: A3
NGÀY HOÀN THÀNH DATE	BẢN VẼ DRAWING NO
NĂM 2026	KC : 03

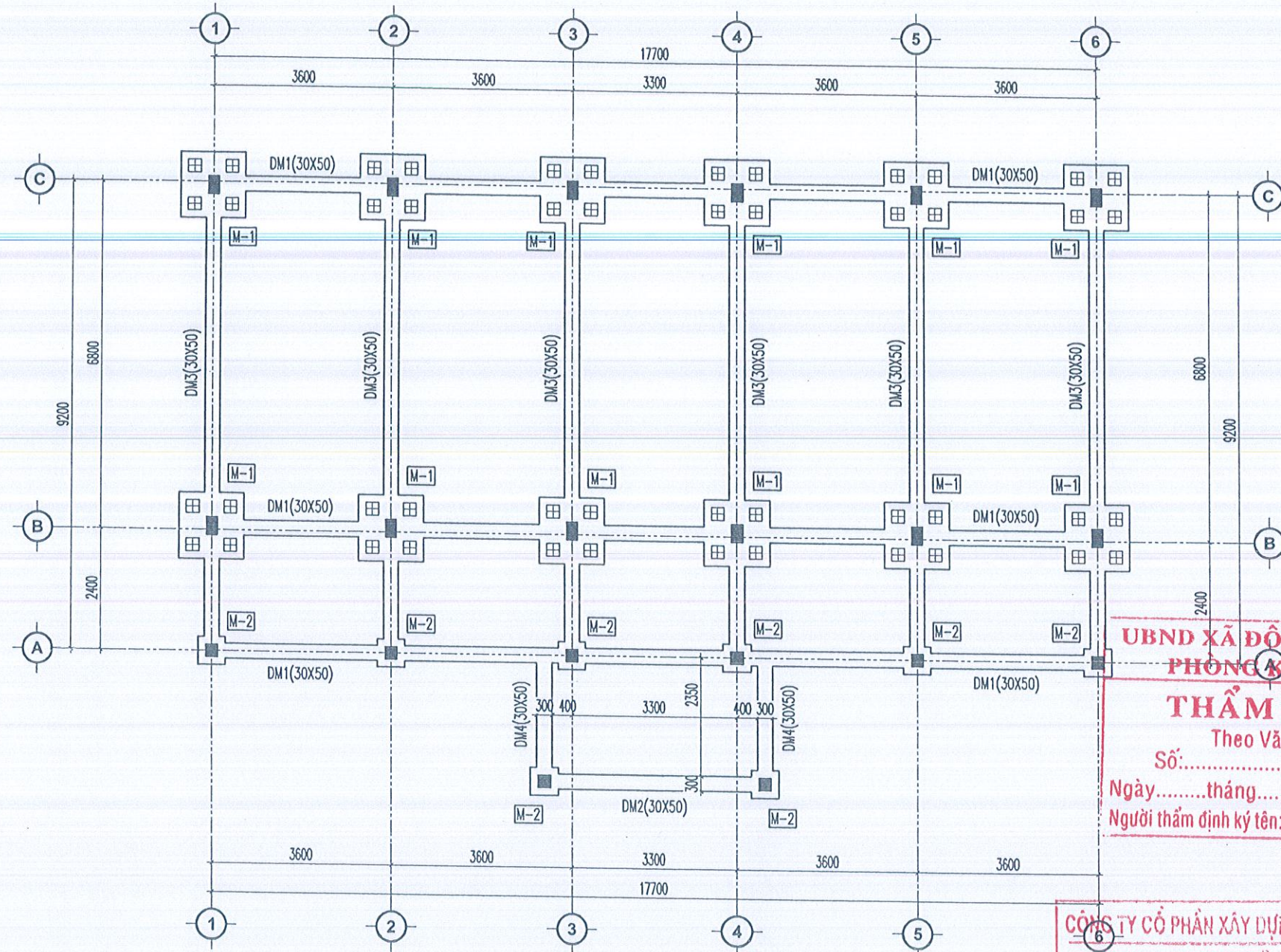

MẶT BẰNG KẾT CẤU MÓNG

UBND XÃ ĐỒNG THÀNH
PHÒNG KINH TẾ
THẨM ĐỊNH
 Theo Văn bản
 Số:...../ TĐ - KT
 Ngày.....tháng.....năm 20.....
 Người thẩm định ký tên:

CÔNG TY CỔ PHẦN XÂY DỰNG VÀ TƯ VẤN ĐẠI VIỆT
ĐÃ THẨM TRA
 Theo văn bản số:/.....
 Ngày.....tháng.....năm.....
 Ký tên:

LẦN / VER	NGÀY / DATE
1	... / ... /
2	... / ... /
3	... / ... /
4	... / ... /
5	... / ... /

CHỦ ĐẦU TƯ:
 UBND XÃ ĐỒNG THÀNH

CÔNG TRÌNH:
 NHÀ HIỆU BỘ VÀ CÁC HẠNG MỤC PHỤ TRỢ
 TRƯỜNG MẦM NON PHONG LỘC
 XÃ ĐỒNG THÀNH

HẠNG MỤC:

ĐƠN VỊ TƯ VẤN

TRƯỜNG XUÂN AN 68
 CONSTRUCTION
 CÔNG TY CỔ PHẦN TƯ VẤN VÀ XÂY DỰNG
 TRƯỜNG XUÂN 68

ĐỊA CHỈ: XÃ PHONG LỘC, XÃ ĐỒNG THÀNH
 TEL: 0912.594.688
 EMAIL: TRUONGXUANAN@GMAIL.COM

CỔ PHẦN
TƯ VẤN VÀ XÂY DỰNG
TRƯỜNG XUÂN AN 68
 K.S. NGUYỄN VĂN XUÂN

GIÁM ĐỐC
 DIRECTOR

CHỦ TRÌ
 P.S ARCHITECT
 K.S. NGUYỄN THỊ HOA

THIẾT KẾ
 DESIGNED BY
 K.S. NGUYỄN THỊ HOA

VẼ
 DRAWN BY
 K.S. NGUYỄN ĐỨC TÀI

Q.L.K.T
 T.C MANAGER
 KTS. BÙI NGỌC GIANG

HỒ SƠ THIẾT KẾ BẢN VẼ THI CÔNG

TÊN BẢN VẼ DRAWING NAME
MẶT BẰNG KẾT CẤU MÓNG

TỶ LỆ - SCALE: 1:100	KHỔ GIẤY: A3
NGÀY HOÀN THÀNH DATE	BẢN VẼ DRAWING.NO
NĂM 2026	KC : 04

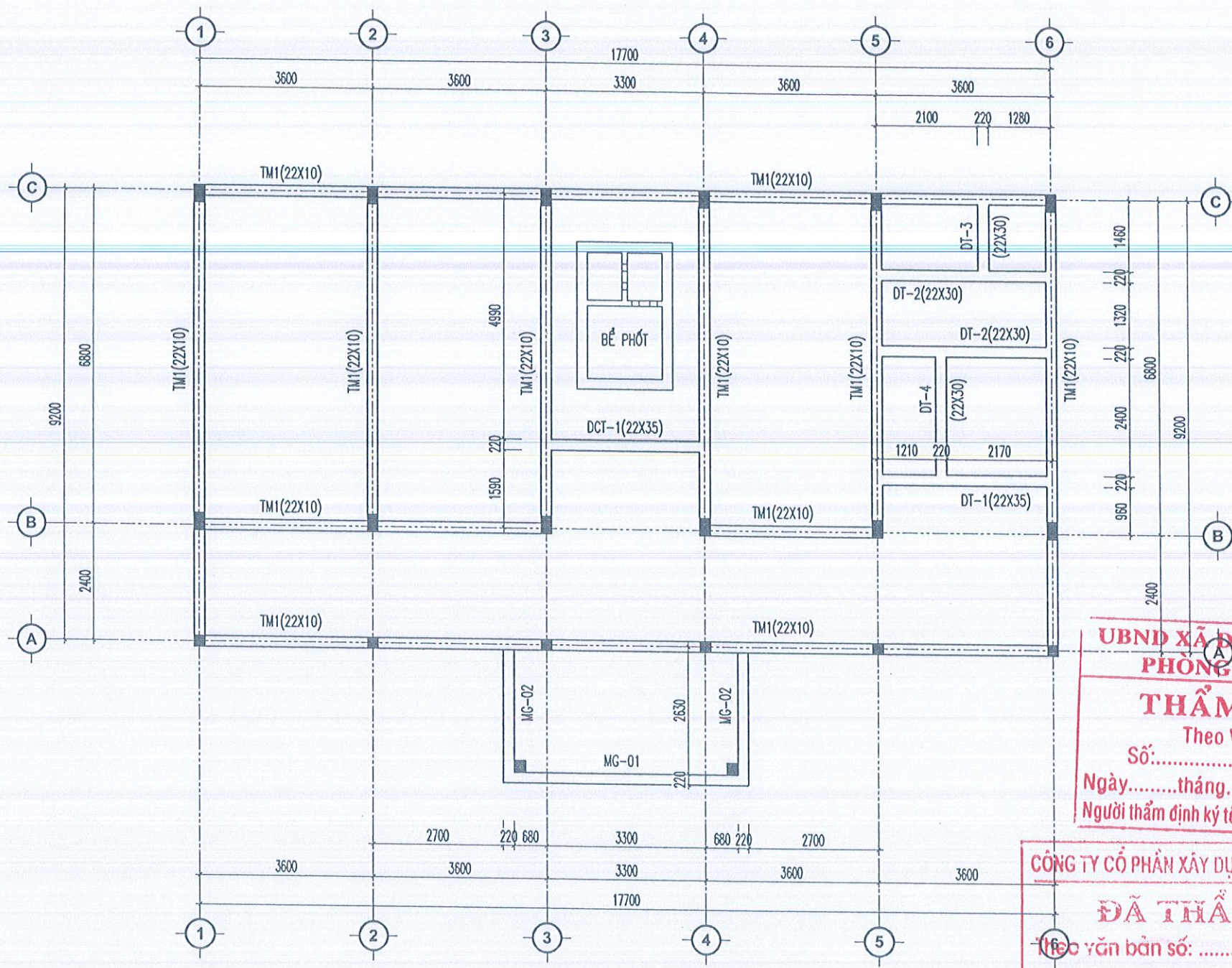

MẶT BẰNG TƯỜNG MÓNG

UBND XÃ ĐÔNG THÀNH
PHÒNG KINH TẾ
THẨM ĐỊNH
 Theo Văn bản
 Số:...../ TĐ - KT
 Ngày.....tháng.....năm 20.....
 Người thẩm định ký tên:

CÔNG TY CỔ PHẦN XÂY DỰNG VÀ TƯ VẤN ĐẠI VIỆT
ĐÃ THẨM TRA
 Theo văn bản số:/.....
 Ngày.....tháng.....năm.....
 Ký:.....

LẦN / VER	NGÀY / DATE
1	.../.../.....
2	.../.../.....
3	.../.../.....
4	.../.../.....
5	.../.../.....

CHỦ ĐẦU TƯ:
 UBND XÃ ĐÔNG THÀNH

CÔNG TRÌNH:
 NHÀ HIỆU BỘ VÀ CÁC HẠNG MỤC PHỤ TRỢ
 TRƯỜNG MẦM NON PHONG LỘC
 XÃ ĐÔNG THÀNH

HẠNG MỤC:

ĐƠN VỊ TƯ VẤN



CÔNG TY CỔ PHẦN TƯ VẤN VÀ XÂY DỰNG
TRƯỜNG XUÂN 68

Địa chỉ: Xã Đông Thành, Tỉnh Thanh Hóa
 Email: tin@truongxuan68.com.vn

GIÁM ĐỐC
 DIRECTOR
TRƯỜNG XUÂN 68
 CHỦ TRƯỞNG
 P.S. ARCHITECT
 K.S. NGUYỄN THỊ HOA

THIẾT KẾ
 DESIGNED BY
 K.S. NGUYỄN THỊ HOA

VẼ
 DRAWN BY
 K.S. NGUYỄN ĐỨC TÀI

Q.L.K.T
 T.C. MANAGER
 KTS. BÙI NGỌC GIANG

HỒ SƠ THIẾT KẾ BẢN VẼ THI CÔNG

TÊN BẢN VẼ: **MẶT BẰNG TƯỜNG MÓNG**
 DRAWING NAME

TỶ LỆ - SCALE: 1:100	KHỔ GIẤY: A3
NGÀY HOÀN THÀNH DATE	BẢN VẼ DRAWING.NO
NĂM 2026	KC : 05

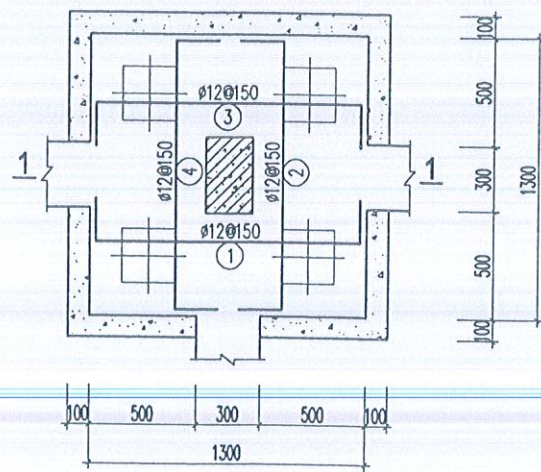

MÓNG M-1 (SL:12)

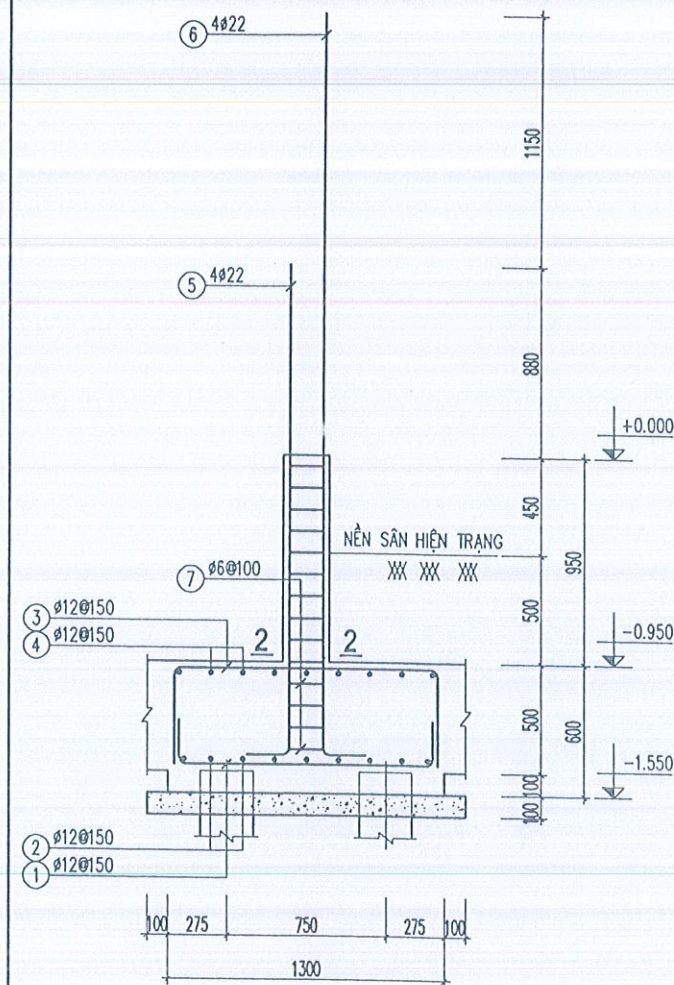

MẶT CẮT 1-1

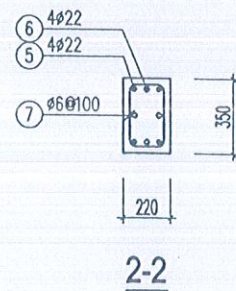

2-2

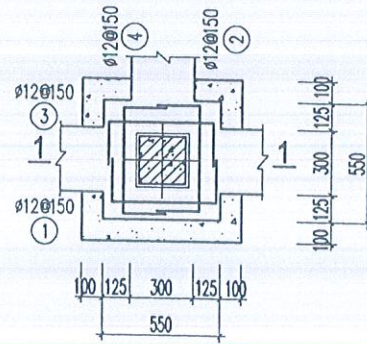

MÓNG M-2 (SL:08)

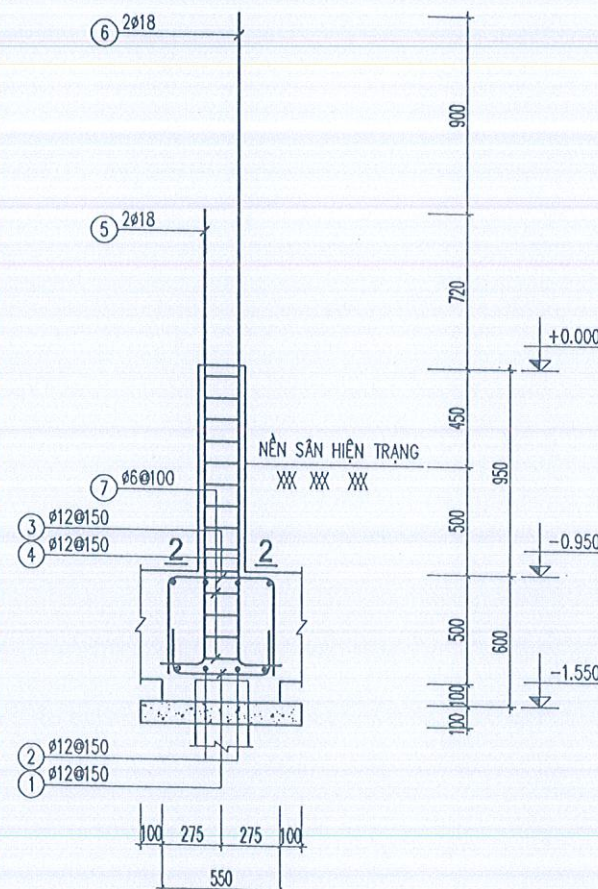

MẶT CẮT 1-1

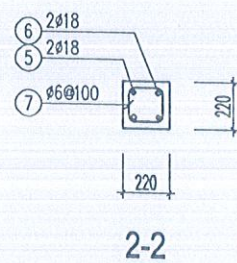

2-2

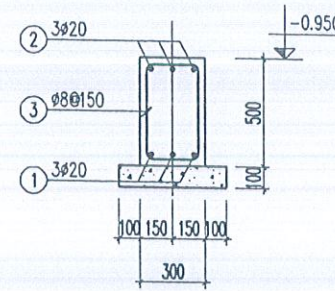

DM1 (SL= 03, L= 18m)

DM2 (SL= 01, L= 4.7m)

DM4 (SL= 02, L= 2.8m)

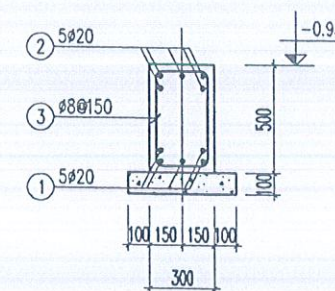

DM3 (SL= 06, L= 9.46m)

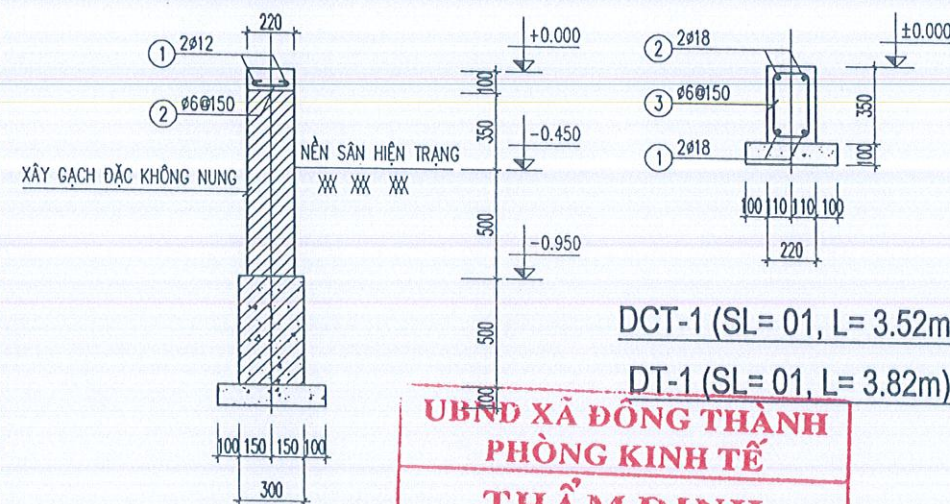

DCT-1 (SL= 01, L= 3.52m)

DT-1 (SL= 01, L= 3.82m)

TM-1 (SL= 01, L= 92.02m)

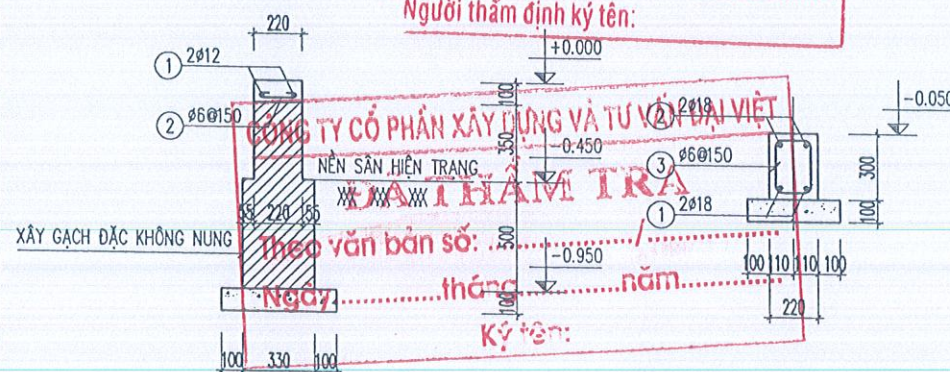

DT-2 (SL= 02, L= 3.82m)

DT-3 (SL= 01, L= 1.79m)

DT-4 (SL= 01, L= 2.84m)

MG-1 (SL= 01, L= 5.10m)

MG-2 (SL= 02, L= 2.96m)

UBND XÃ ĐÔNG THÀNH
PHÒNG KINH TẾ
THẨM ĐỊNH
Theo Văn bản
Số:...../ TĐ - KT
Ngày.....tháng.....năm 20.....
Người thẩm định ký tên:

CÔNG TY CỔ PHẦN XÂY DỰNG VÀ TƯ VẤN VIỆT
PHÒNG THIẾT KẾ
Theo văn bản số:.....
Ngày.....tháng.....năm.....
Ký tên:

LẦN/VER	NGÀY / DATE
1	--- / --- / ---
2	--- / --- / ---
3	--- / --- / ---
4	--- / --- / ---
5	--- / --- / ---

CHỦ ĐẦU TƯ:
UBND XÃ ĐÔNG THÀNH

CÔNG TRÌNH:
NHÀ HIỆU BỘ VÀ CÁC HẠNG MỤC PHỤ TRỢ
TRƯỜNG MẦM NON PHONG LỘC
XÃ ĐÔNG THÀNH

HẠNG MỤC:

ĐƠN VỊ TƯ VẤN
TRƯỜNG XUÂN 68
CONSTRUCTION
CÔNG TY CỔ PHẦN TƯ VẤN VÀ XÂY DỰNG
TRƯỜNG XUÂN 68

ĐẠI CHÁNH XÃ PHONG LỘC, TỈNH THANH HÓA
TEL: 0972.567.888
EMAIL: TRƯỜNG XUÂN CONSTRUCTION@GMAIL.COM
CÔNG TY CỔ PHẦN TƯ VẤN VÀ XÂY DỰNG TRƯỜNG XUÂN 68
GIÁM ĐỐC
DIRECTOR
TRƯỜNG XUÂN 68
P.S ARCHITECT
KS. NGUYỄN THỊ HOA

THIẾT KẾ
DESIGNED BY
KS. NGUYỄN THỊ HOA
VẼ
DRAWN BY
KS. NGUYỄN ĐỨC TÀI
Q.L.K.T
T.C MANAGER
KTS. BUI NGOC GIANG

HỒ SƠ THIẾT KẾ BẢN VẼ THI CÔNG
TÊN BẢN VẼ
DRAWING NAME
CHI TIẾT MÓNG

TỶ LỆ - SCALE: 1:100	KHỔ GIẤY: A3
NGÀY HOÀN THÀNH DATE	BẢN VẼ DRAWING.NO
NĂM 2026	KC: 06

BẢNG THỐNG KÊ CỐT THÉP

CÁU KIỆN	STT	HÌNH DẠNG, KÍCH THƯỚC	ĐƯỜNG KÍNH (mm)	CHIỀU DÀI THANH (mm)	SỐ LƯỢNG		TỔNG CHIỀU DÀI (m)	TRỌNG LƯỢNG (kg)
					1 CK	T. BỘ		
M-1 (SL: 12)	1	200 1240 200	12	1640	9	108	177.12	157.25
	2	200 1240 200	12	1640	9	108	177.12	157.25
	3	450 1240 450	12	2140	9	108	231.12	205.19
	4	450 1240 450	12	2140	9	108	231.12	205.19
	5	200 2280	22	2480	4	48	119.04	355.22
	6	200 3430	22	3630	4	48	174.24	519.94
	7	300 170 60	6	1060	15	180	190.8	42.35
M-2 (SL: 8)	1	200 490 200	12	890	4	32	28.48	25.28
	2	200 490 200	12	890	4	32	28.48	25.28
	3	450 490 450	12	1390	4	32	44.48	39.49
	4	450 490 450	12	1390	4	32	44.48	39.49
	5	200 2120	18	2320	2	16	37.12	74.15
	6	200 3020	18	3220	2	16	51.52	102.92
	7	170 170 60	6	800	15	120	96	21.31
TỔNG HỢP KHỐI LƯỢNG (kg): $\varnothing \leq 10$: 63.7 $\varnothing \leq 18$: 1031.5 $\varnothing > 18$: 875.2								

BẢNG THỐNG KÊ CỐT THÉP

CÁU KIỆN	STT	HÌNH DẠNG, KÍCH THƯỚC	ĐƯỜNG KÍNH (mm)	CHIỀU DÀI THANH (mm)	SỐ LƯỢNG		TỔNG CHIỀU DÀI (m)	TRỌNG LƯỢNG (kg)
					1 CK	T. BỘ		
DM1 (SL: 3)	1	17950	20	18750	3	9	168.75	416.16
	2	450 17950 450	20	19650	3	9	176.85	436.14
	3	250 450 80	8	1560	120	360	561.6	221.60
DM2 (SL: 1)	1	4650	20	4650	3	3	13.95	34.40
	2	450 4650 450	20	5550	3	3	16.65	41.06
	3	250 450 80	8	1560	31	31	48.36	19.08
DM3 (SL: 6)	1	9410	20	9410	5	30	282.3	696.19
	2	450 9410 450	20	10310	5	30	309.3	762.78
	3	250 450 80	8	1560	63	378	589.68	232.68
DM4 (SL: 2)	1	2750	20	2750	3	6	16.5	40.69
	2	450 2750 450	20	3650	3	6	21.9	54.01
	3	250 450 80	8	1560	19	38	59.28	23.39
DCT-1 (SL: 1)	1	3470	18	3470	2	2	6.94	13.88
	2	300 3470 300	18	4070	2	2	8.14	16.26
	3	170 300 60	6	1060	23	23	24.38	5.41
DT-1 (SL: 1)	1	3770	18	3770	2	2	7.54	5.06
	2	300 3770 300	18	4370	2	2	8.74	7.46
	3	170 300 60	6	1060	25	25	26.5	5.88
DT-2 (SL: 2)	1	3770	18	3770	2	4	15.08	30.12
	2	250 3770 250	18	4270	2	4	17.08	34.12
	3	170 250 60	6	960	25	50	48	10.65
DT-3 (SL: 1)	1	1740	18	1740	2	2	3.48	6.95
	2	250 1740 250	18	2240	2	2	4.48	8.95
	3	170 250 60	6	960	12	12	11.52	2.56
DT-4 (SL: 1)	1	2790	18	2790	2	2	5.58	11.15
	2	250 2790 250	18	3290	2	2	6.58	13.14
	3	170 250 60	6	960	19	19	18.24	4.05
TM-1 (SL: 1)	1	91970	12	95810	2	2	191.62	170.12
	2	60 170 60	6	290	614	614	178.06	39.52
MG-1 (SL: 1)	1	5050	12	5050	2	2	10.1	8.97
	2	60 170 60	6	290	35	35	10.15	2.25
MG-2 (SL: 2)	1	2910	12	2910	2	4	11.64	10.33
	2	60 170 60	6	290	20	40	11.6	2.57
TỔNG HỢP KHỐI LƯỢNG (kg): $\varnothing \leq 10$: 569.6 $\varnothing \leq 18$: 356.5 $\varnothing > 18$: 2481.4								

LẦN/VER	NGÀY/DATE
1	--/--/----
2	--/--/----
3	--/--/----
4	--/--/----
5	--/--/----

CHỦ ĐẦU TƯ:
UBND XÃ ĐÔNG THÀNH

CÔNG TRÌNH:
NHÀ HIỆU BỘ VÀ CÁC HẠNG MỤC PHỤ TRỢ
TRƯỜNG MẦM NON PHONG LỘC
XÃ ĐÔNG THÀNH

HẠNG MỤC:

ĐƠN VỊ TƯ VẤN



TRƯỜNG XUÂN AN 68
CONSTRUCTION

CÔNG TY CỔ PHẦN TƯ VẤN VÀ XÂY DỰNG
TRƯỜNG XUÂN 68

GIÁM ĐỐC
DIRECTOR
KS. NGUYỄN VĂN XUÂN

CHỦ TRƯỞNG
P.S ARCHITECT
KS. NGUYỄN THỊ HOA

THIẾT KẾ
DESIGNED BY
KS. NGUYỄN THỊ HOA

VẼ
DRAWN BY
KS. NGUYỄN ĐỨC TÀI

Q.L.K.T
T.C. MANAGER
KTS. BUI NGOC GIANG

HỒ SƠ THIẾT KẾ BẢN VẼ THI CÔNG

TÊN BẢN VẼ DRAWING NAME
THỐNG KÊ THÉP MÓNG

TỶ LỆ - SCALE: 1:100 KHỔ GIẤY: A3

NGÀY HOÀN THÀNH DATE BẢN VẼ DRAWING NO

NĂM 2024 KC: 07

BẢNG THỐNG KÊ CỐT THÉP CHO 1 CỌC THÍ NGHIỆM

TÊN C.KIỆN	SỐ HIỆU	HÌNH DẠNG - KÍCH THƯỚC	ĐƯỜNG KÍNH (mm)	CHIỀU DÀI 1 THANH (mm)	SỐ LƯỢNG		TỔNG CHIỀU DÀI (m)	TỔNG T.LƯỢNG (Kg)
					1 C.KIỆN	T.BỘ		
ĐOẠN CỌC C1 Số lượng: 1	1		16	5250	4	4	21	33.15
	2		6	200	50	50	10	2.22
	3		6	920	54	54	49.68	11.03
	4	Thép bản	150x200x6		4	4	0.12 m2	5.65
	5		25	750	1	1	0.75	2.89
	6		12	1188.4	2	2	2.3768	2.11
ĐOẠN CỌC C2 Số lượng: 2	1A		16	5500	4	8	44	69.45
	2		6	200	100	200	40	8.88
	3		6	920	51	102	93.84	20.83
	4	Thép bản	150x200x6		8	16	0.48 m2	22.61
	6		12	1188.4	2	4	4.7536	4.22
	ĐOẠN CỌC C3 Số lượng: 1	1B		16	6300	4	4	25.2
2			6	200	100	100	20	4.44
3			6	920	55	55	50.6	11.23
4		Thép bản	150x200x6		8	8	0.24 m2	11.30
6			12	1188.4	2	2	2.3768	2.11
7		Thép bản	200x200x6		8	8	0.32 m2	15.07

- Trọng lượng thép có đường kính $\Phi 6$ = 58.63 kg; Chiều dài = 264.12 mét
- Trọng lượng thép có đường kính $\Phi 12$ = 8.44 kg; Chiều dài = 9.51 mét
- Trọng lượng thép có đường kính $\Phi 16$ = 142.37 kg; Chiều dài = 90.2 mét
- Trọng lượng thép có đường kính $\Phi 25$ = 2.89 kg; Chiều dài = 0.75 mét
- Trọng lượng thép bản có chiều dày 6 mm = 54.63 kg

BẢNG THỐNG KÊ CỐT THÉP CHO 1 CỌC ĐẠI TRÀ

TÊN C.KIỆN	SỐ HIỆU	HÌNH DẠNG - KÍCH THƯỚC	ĐƯỜNG KÍNH (mm)	CHIỀU DÀI 1 THANH (mm)	SỐ LƯỢNG		TỔNG CHIỀU DÀI (m)	TỔNG T.LƯỢNG (Kg)
					1 C.KIỆN	T.BỘ		
ĐOẠN CỌC C1 Số lượng: 1	1		16	5250	4	4	21	33.15
	2		6	200	50	50	10	2.22
	3		6	920	54	54	49.68	11.03
	4	Thép bản	150x200x6		4	4	0.12 m2	5.65
	5		25	750	1	1	0.75	2.89
	6		12	1188.4	2	2	2.3768	2.11
	7	Thép bản	200x200x6		8	8	0.32 m2	15.07
ĐOẠN CỌC C2 Số lượng: 2	1A		16	5500	4	8	44	69.45
	2		6	200	100	200	40	8.88
	3		6	920	52	104	95.68	21.24
	4	Thép bản	150x200x6		8	16	0.48 m2	22.61
	6		12	1188.4	2	4	4.7536	4.22

- Trọng lượng thép có đường kính $\Phi 6$ = 43.37 kg; Chiều dài = 195.36 mét
- Trọng lượng thép có đường kính $\Phi 12$ = 6.33 kg; Chiều dài = 7.13 mét
- Trọng lượng thép có đường kính $\Phi 16$ = 102.6 kg; Chiều dài = 65 mét
- Trọng lượng thép có đường kính $\Phi 25$ = 2.89 kg; Chiều dài = 0.75 mét
- Trọng lượng thép bản có chiều dày 6 mm = 43.33 kg

UBND XÃ ĐÔNG THÀNH
PHÒNG KINH TẾ
THẨM ĐỊNH
 Theo Văn bản
 Số:/TD-KT
 Ngày.....tháng.....năm 20.....
 Người thẩm định ký tên:

CÔNG TY CỔ PHẦN XÂY DỰNG VÀ TƯ VẤN ĐẠI VIỆT
ĐÃ THẨM TRA
 Theo văn bản số:/.....
 Ngày.....tháng.....năm.....
 Ký tên:

LẦN/VER	NGÀY/DATE
1	.../.../...
2	.../.../...
3	.../.../...
4	.../.../...
5	.../.../...

CHỦ ĐẦU TƯ:
 UBND XÃ ĐÔNG THÀNH

CÔNG TRÌNH:
 NHÀ HIỆU BỘ VÀ CÁC HẠNG MỤC PHỤ TRỢ
 TRƯỜNG MẦM NON PHONG LỘC
 XÃ ĐÔNG THÀNH

HẠNG MỤC:

ĐƠN VỊ TƯ VẤN



CÔNG TY CỔ PHẦN TƯ VẤN VÀ XÂY DỰNG
 TRƯỜNG XUÂN 68

ĐỊA CHỈ VĂN PHÒNG: NHƯ THẠNH
 TEL: 0912 554 468
 EMAIL: TRUONGXUANAN68CONSTRUCTION@GMAIL.COM

CÔNG TY CỔ PHẦN TƯ VẤN VÀ XÂY DỰNG TRƯỜNG XUÂN 68
 Giám đốc: KS. NGUYỄN VĂN XUÂN

Chủ trì: P.S ARCHITECT
 KS. NGUYỄN THỊ HOA

Thiết kế: DESIGNED BY
 KS. NGUYỄN THỊ HOA

Vẽ: DRAWN BY
 KS. NGUYỄN ĐỨC TÀI

Q.L.K.T: T.C MANAGER
 KTS. BUI NGOC GIANG

HỒ SƠ THIẾT KẾ BẢN VẼ THI CÔNG

TÊN BẢN VẼ DRAWING NAME

THỐNG KÊ THÉP CỌC

TỶ LỆ - SCALE: 1:100 KHỔ GIẤY: A3

NGÀY HOÀN THÀNH DATE BẢN VẼ DRAWING.NO

NĂM 2026 KC : 08

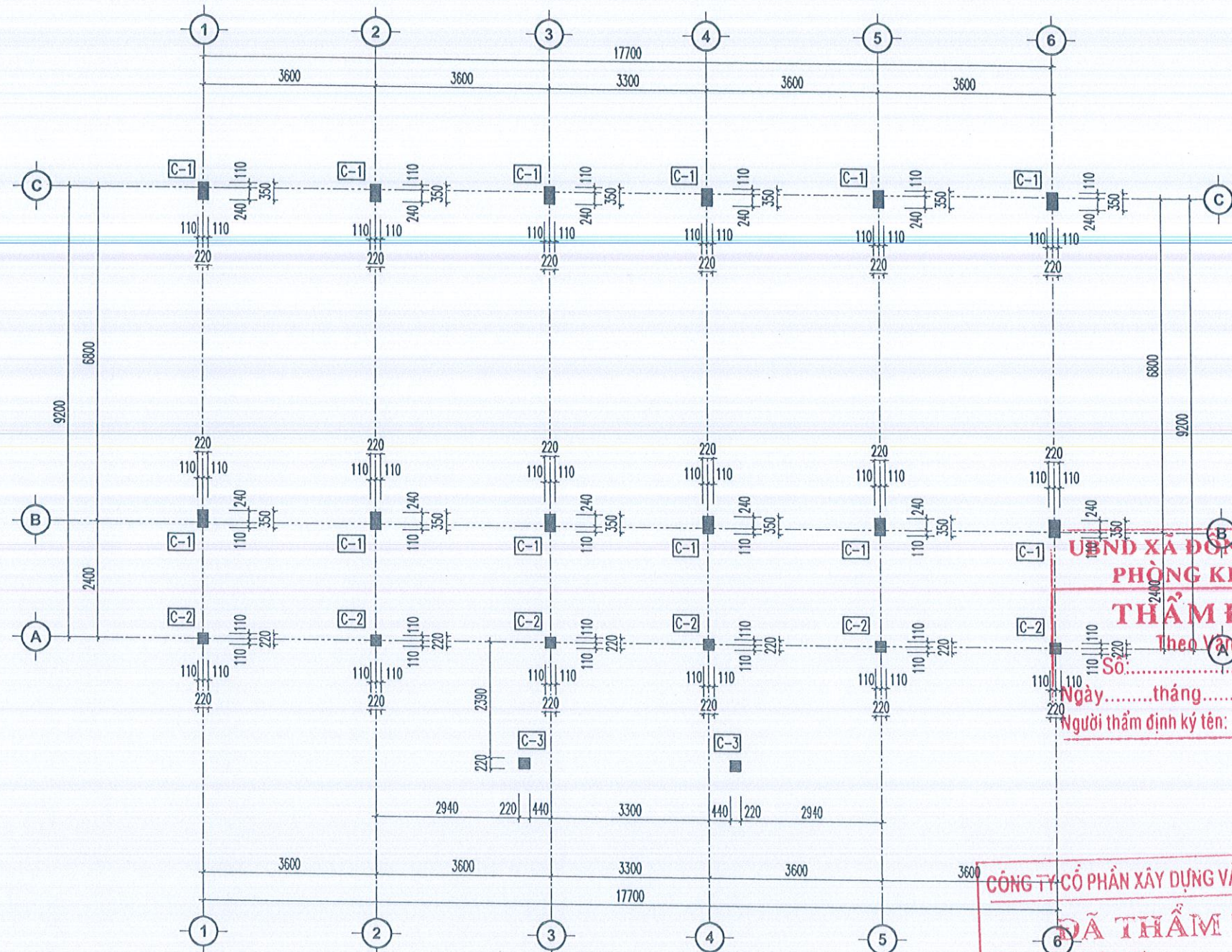

MẶT BẰNG ĐỊNH VỊ CỘT TẦNG 1

UBND XÃ ĐÔNG THÀNH
 PHÒNG KINH TẾ
THẨM ĐỊNH
 Theo Văn bản
 Số:...../ TĐ - KT
 Ngày.....tháng.....năm 20.....
 Người thẩm định ký tên:

CÔNG TY CỔ PHẦN XÂY DỰNG VÀ TƯ VẤN ĐẠI VIỆT
ĐÃ THẨM TRA
 Theo văn bản số:...../
 Ngày.....tháng.....năm.....
 Ký tên:

Lần / Ver	Ngày / Date
1	... / ... /
2	... / ... /
3	... / ... /
4	... / ... /
5	... / ... /

CHỦ ĐẦU TƯ:
 UBND XÃ ĐÔNG THÀNH

CÔNG TRÌNH:
 NHÀ HIỆU BỘ VÀ CÁC HẠNG MỤC PHỤ TRỢ
 TRƯỜNG MẦM NON PHONG LỘC
 XÃ ĐÔNG THÀNH

HẠNG MỤC:

ĐƠN VỊ TƯ VẤN



TRƯỜNG XUÂN 68
 CONSTRUCTION

CÔNG TY CỔ PHẦN TƯ VẤN VÀ XÂY DỰNG
 TRƯỜNG XUÂN 68

ĐỊA CHỈ XÃ PHONG LỘC, TỈNH HÀ NỘI
 TEL: 0912.574.888
 EMAIL: TRUONGXUAN68@GMAIL.COM

GIÁM ĐỐC DIRECTOR	TRƯỜNG XUÂN 68 K.S. NGUYỄN VĂN XUÂN
CHỦ TRÌ P.S ARCHITECT	68 K.S. NGUYỄN THỊ HOA
THIẾT KẾ DESIGNED BY	<i>[Signature]</i> K.S. NGUYỄN THỊ HOA
VẼ DRAWN BY	<i>[Signature]</i> K.S. NGUYỄN ĐỨC TÀI
Q.L.K.T T.C MANAGER	<i>[Signature]</i> KTS. BÙI NGỌC GIANG

HỒ SƠ THIẾT KẾ BẢN VẼ THI CÔNG

TÊN BẢN VẼ DRAWING NAME

MẶT BẰNG ĐỊNH VỊ CỘT TẦNG 1

TỶ LỆ - SCALE: 1:100	KHỔ GIẤY: A3
NGÀY HOÀN THÀNH DATE	BẢN VẼ DRAWING NO
NĂM 2026	KC : 09

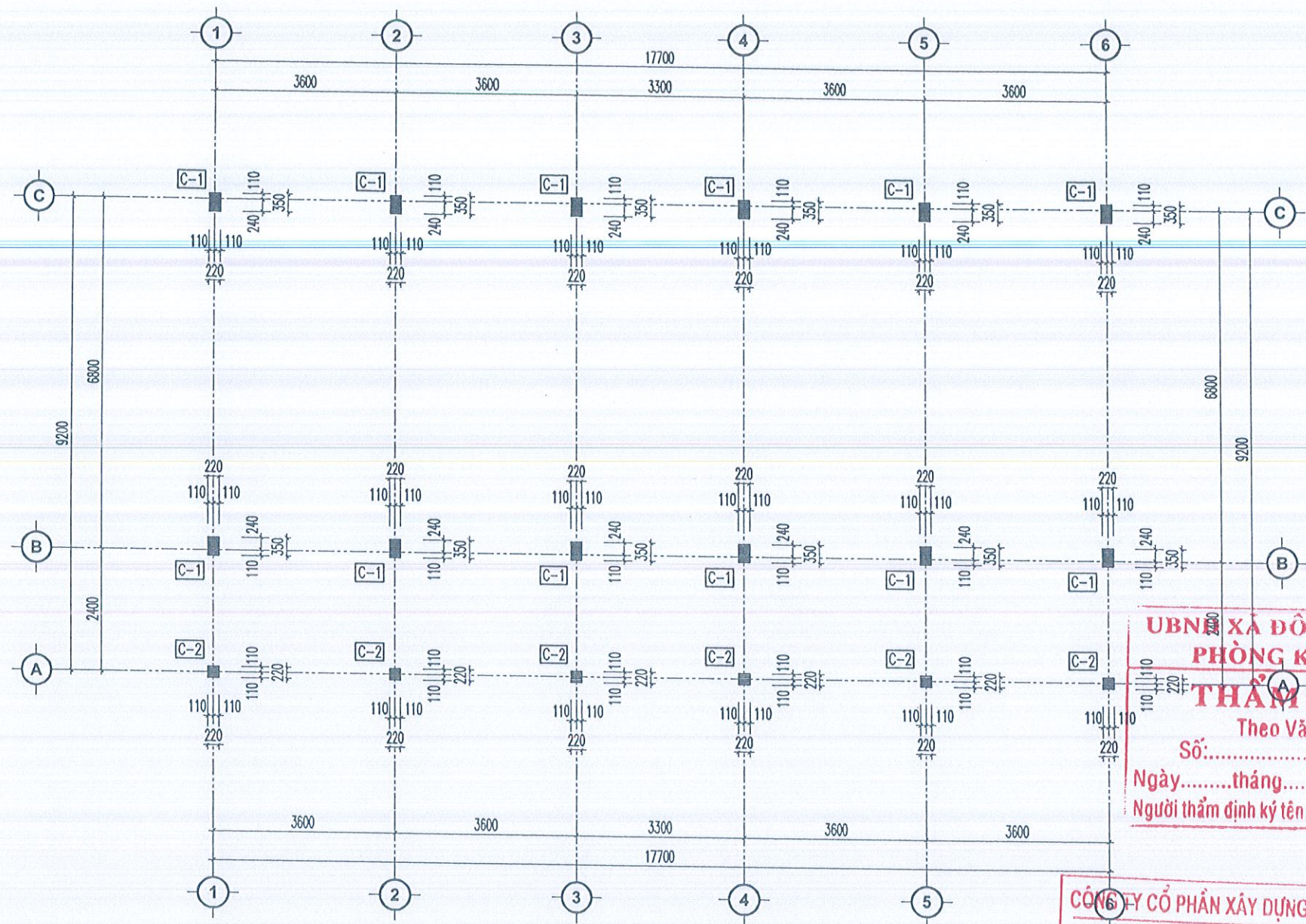

MẶT BẰNG ĐỊNH VỊ CỘT TẦNG 2

UBND XÃ ĐÔNG THÀNH
PHÒNG KINH TẾ
THẨM ĐỊNH
 Theo Văn bản
 Số:...../ TĐ - KT
 Ngày.....tháng.....năm 20.....
 Người thẩm định ký tên:

CÔNG TY CỔ PHẦN XÂY DỰNG VÀ TƯ VẤN ĐẠI VIỆT
ĐÃ THẨM TRA
 Theo văn bản số:...../
 Ngày.....tháng.....năm.....
 Ký tên:

LẦN/VER	NGÀY/DATE
1	.../.../.....
2	.../.../.....
3	.../.../.....
4	.../.../.....
5	.../.../.....

CHỦ ĐẦU TƯ:
 UBND XÃ ĐÔNG THÀNH

CÔNG TRÌNH:
 NHÀ HIỆU BỘ VÀ CÁC HẠNG MỤC PHỤ TRỢ
 TRƯỜNG MẦM NON PHONG LỘC
 XÃ ĐÔNG THÀNH

HẠNG MỤC:

ĐƠN VỊ TƯ VẤN

TRUONG XU AN 68 CONSTRUCTION
 CÔNG TY CỔ PHẦN TƯ VẤN VÀ XÂY DỰNG
 TRƯỜNG XUÂN 68
 ĐƠN VỊ TƯ VẤN VÀ XÂY DỰNG
 ĐỊA CHỈ: XÃ HÒA LỘC, TỈNH THANH HÓA
 SỐ QUÂN QUẢN LÝ: 012.514.68
 EMAIL: TRUONGXUAN68CONSTRUCTION@GMAIL.COM

GIÁM ĐỐC DIRECTOR	
CHỦ TRƯỞNG P.S ARCHITECT	
THIẾT KẾ DESIGNED BY	
VẼ DRAWN BY	
Q.L.K.T T.C MANAGER	

HỒ SƠ THIẾT KẾ BẢN VẼ THI CÔNG	
TÊN BẢN VẼ	DRAWING NAME
MẶT BẰNG ĐỊNH VỊ CỘT TẦNG 2	
TỶ LỆ - SCALE: 1:100	KHỔ GIẤY: A3
NGÀY HOÀN THÀNH DATE	BẢN VẼ DRAWING NO
NĂM 2026	KC: 10

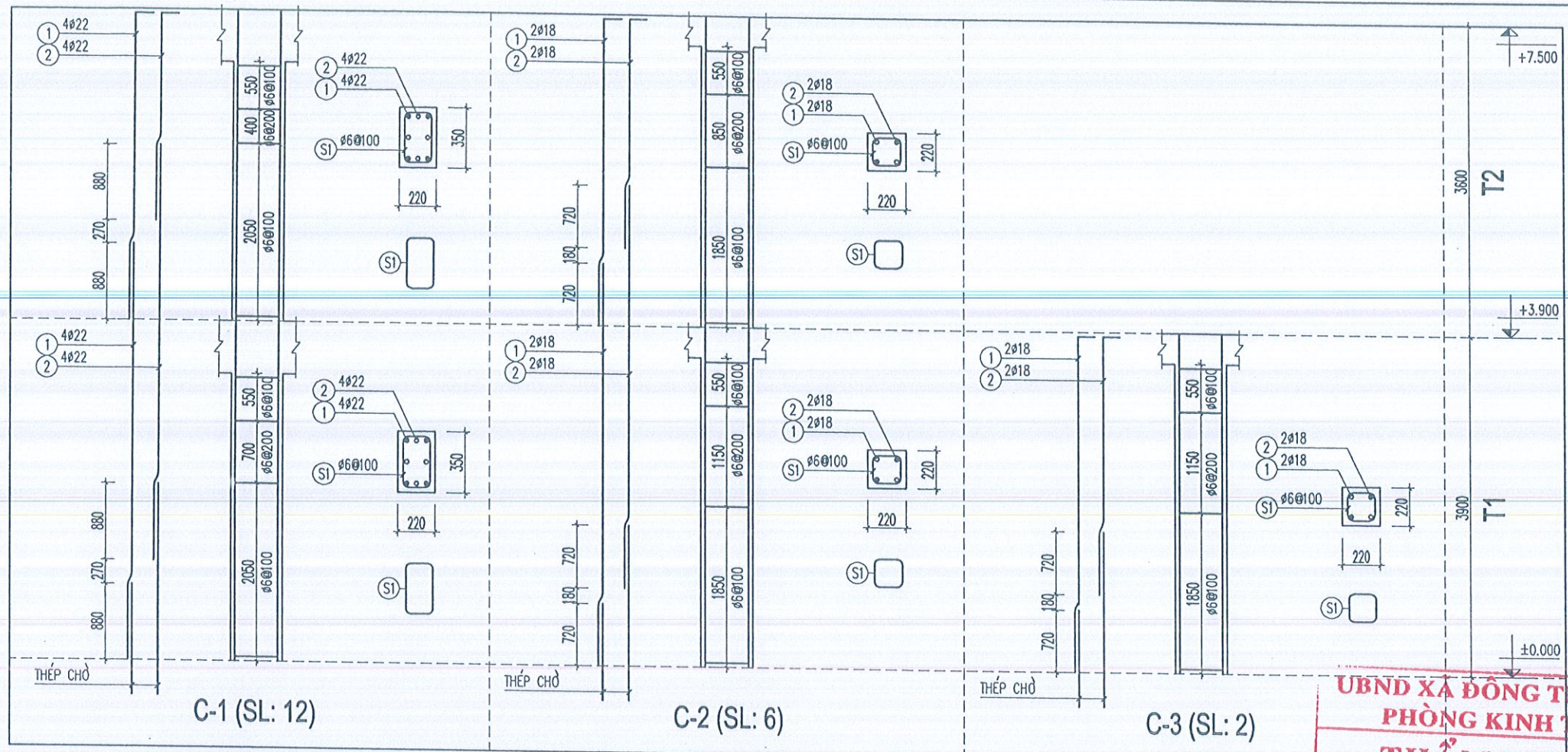

BẢNG THỐNG KÊ CỐT THÉP

CẤU KIỆN	STT	HÌNH DẠNG, KÍCH THƯỚC	ĐƯỜNG KÍNH (mm)	CHIỀU DÀI THANH (mm)	SỐ LƯỢNG		TỔNG CHIỀU DÀI (m)	TRỌNG LƯỢNG (kg)
					1 CK	T. BỘ		
C-1 (T1) (SL: 12)	1	4780	22	4780	4	48	229.44	684.66
	2	4780	22	4780	4	48	229.44	684.66
	S1	300 170 60	6	1060	30	360	381.6	84.70
C-1 (T2) (SL: 12)	1	150 3575	22	3725	4	48	178.8	533.55
	2	150 2425	22	2575	4	48	123.6	368.83
	S1	300 170 60	6	1060	28	336	358.16	79.05
C-2 (T1) (SL: 6)	1	4620	18	4620	2	12	55.44	110.75
	2	4620	18	4620	2	12	55.44	110.75
	S1	170 170 60	6	800	30	180	144	31.96
C-2 (T2) (SL: 6)	1	150 3575	18	3725	2	12	44.7	89.29
	2	150 2675	18	2825	2	12	33.9	67.72
	S1	170 170 60	6	800	29	174	139.2	30.90
C-3 (T1) (SL: 2)	1	150 3875	18	4025	2	4	16.1	32.16
	2	150 2975	18	3125	2	4	12.5	24.97
	S1	170 170 60	6	800	30	60	48	10.65
TỔNG HỢP KHỐI LƯỢNG (kg):		Ø ≤ 10 : 237.3		Ø ≤ 18 : 435.6		Ø > 18 : 2271.7		

UBND XÃ ĐÔNG THÀNH
PHÒNG KINH TẾ
THẨM ĐỊNH
 Theo Văn bản
 Số:...../ TĐ - KT
 Ngày.....tháng.....năm 20.....
 Người thẩm định ký tên:

CÔNG TY CỔ PHẦN XÂY DỰNG VÀ TƯ VẤN ĐẠI VIỆT
ĐÃ THẨM TRA
 Theo văn bản số:...../.....
 Ngày.....tháng.....năm.....
 Ký tên:

LẦN / VER	NGÀY / DATE
1	... / ... / ...
2	... / ... / ...
3	... / ... / ...
4	... / ... / ...
5	... / ... / ...

CHỦ ĐẦU TƯ:
 UBND XÃ ĐÔNG THÀNH

CÔNG TRÌNH:
 NHÀ HIỆU BỘ VÀ CÁC HẠNG MỤC PHỤ TRỢ
 TRƯỜNG MẦM NON PHONG LỘC
 XÃ ĐÔNG THÀNH

HẠNG MỤC:



ĐƠN VỊ TƯ VẤN
 CÔNG TY CỔ PHẦN TƯ VẤN VÀ XÂY DỰNG
 TRƯỜNG XUÂN 68

GIÁM ĐỐC
 DIRECTOR
 K.S. NGUYỄN VĂN XUÂN

CHỦ TRÌ
 P.S ARCHITECT
 K.S. NGUYỄN THỊ HOA

THIẾT KẾ
 DESIGNED BY
 K.S. NGUYỄN THỊ HOA

VẼ
 DRAWN BY
 K.S. NGUYỄN ĐỨC TÀI

Q.L.K.T
 T.C MANAGER
 KTS. BUI NGOC GIANG



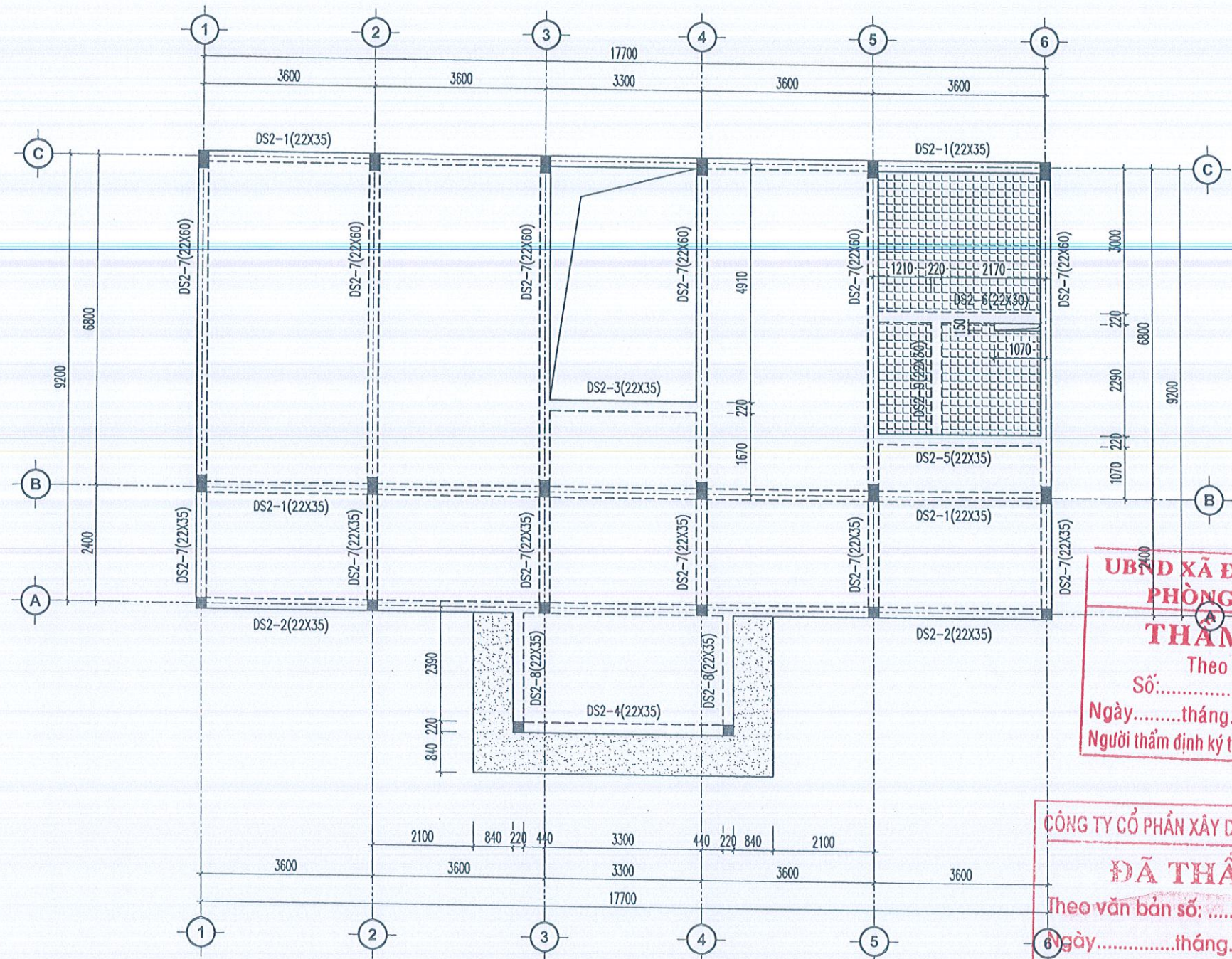

HỒ SƠ THIẾT KẾ BẢN VẼ THI CÔNG
 TÊN BẢN VẼ DRAWING NAME
 CHI TIẾT CỘT

TỶ LỆ - SCALE: 1:100	KHỔ GIẤY: A3
NGÀY HOÀN THÀNH DATE	BẢN VẼ DRAWING NO
NĂM 2026	KC: 11



MẶT BẰNG DẦM SÀN TẦNG 2

GHI CHÚ:

-  - SÀN BÊ TÔNG CỐT THÉP DÀY 120MM, CAO ĐỘ +3.900
-  - LỖ MỜ CẦU THANG
-  - SÀN VỆ SINH DÀY 120MM, CAO ĐỘ +3.850
-  - SÀN LỘN DÀY 120MM, CAO ĐỘ +3.670

LẦN / VER	NGÀY / DATE
1	... / ... / ...
2	... / ... / ...
3	... / ... / ...
4	... / ... / ...
5	... / ... / ...

CHỦ ĐẦU TƯ:
UBND XÃ ĐỒNG THÀNH

CÔNG TRÌNH:
NHÀ HIỆU BỘ VÀ CÁC HẠNG MỤC PHỤ TRỢ
TRƯỜNG MẦM NON PHONG LỘC
XÃ ĐỒNG THÀNH

HẠNG MỤC:

ĐƠN VỊ TƯ VẤN





TRƯỜNG XU AN 68
CONSTRUCTION

CÔNG TY CỔ PHẦN TƯ VẤN VÀ XÂY DỰNG
TRƯỜNG XUÂN 68

ĐƠN VỊ TƯ VẤN VÀ XÂY DỰNG
TRƯỜNG XUÂN 68
M.S.Đ.Đ. 02223502
TÊN THÀNH HÓA
TEL: 0911.674.588
EMAIL: TRUONGXUAN68CONSTRUCTION@GMAIL.COM

**UBND XÃ ĐỒNG THÀNH
PHÒNG KINH TẾ
THẨM ĐỊNH**
Theo Văn bản
Số:...../ TĐ - KT
Ngày.....tháng.....năm 20.....
Người thẩm định ký tên:

CÔNG TY CỔ PHẦN XÂY DỰNG VÀ TƯ VẤN ĐẠI VIỆT
ĐÃ THẨM TRA
Theo văn bản số:...../.....
Ngày.....tháng.....năm.....
Ký tên:

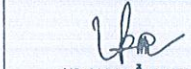
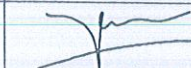
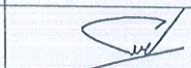
GIÁM ĐỐC	
TRƯỞNG XUÂN 68	K.S. NGUYỄN VĂN XUÂN
CHỦ TRƯỞNG	
P.S ARCHITECT	K.S. NGUYỄN THỊ HOA
THIẾT KẾ	
DESIGNED BY	K.S. NGUYỄN THỊ HOA
VẼ	
DRAWN BY	K.S. NGUYỄN ĐỨC TÀI
Q.L.K.T	
T.C MANAGER	KTS. BUI NGOC GIANG

HỒ SƠ THIẾT KẾ BẢN VẼ THI CÔNG

TÊN BẢN VẼ DRAWING NAME
MẶT BẰNG DẦM SÀN TẦNG 2

TỶ LỆ - SCALE: 1:100	KHỔ GIẤY: A3
NGÀY HOÀN THÀNH DATE	BẢN VẼ DRAWING.NO
NĂM 2026	KC : 12

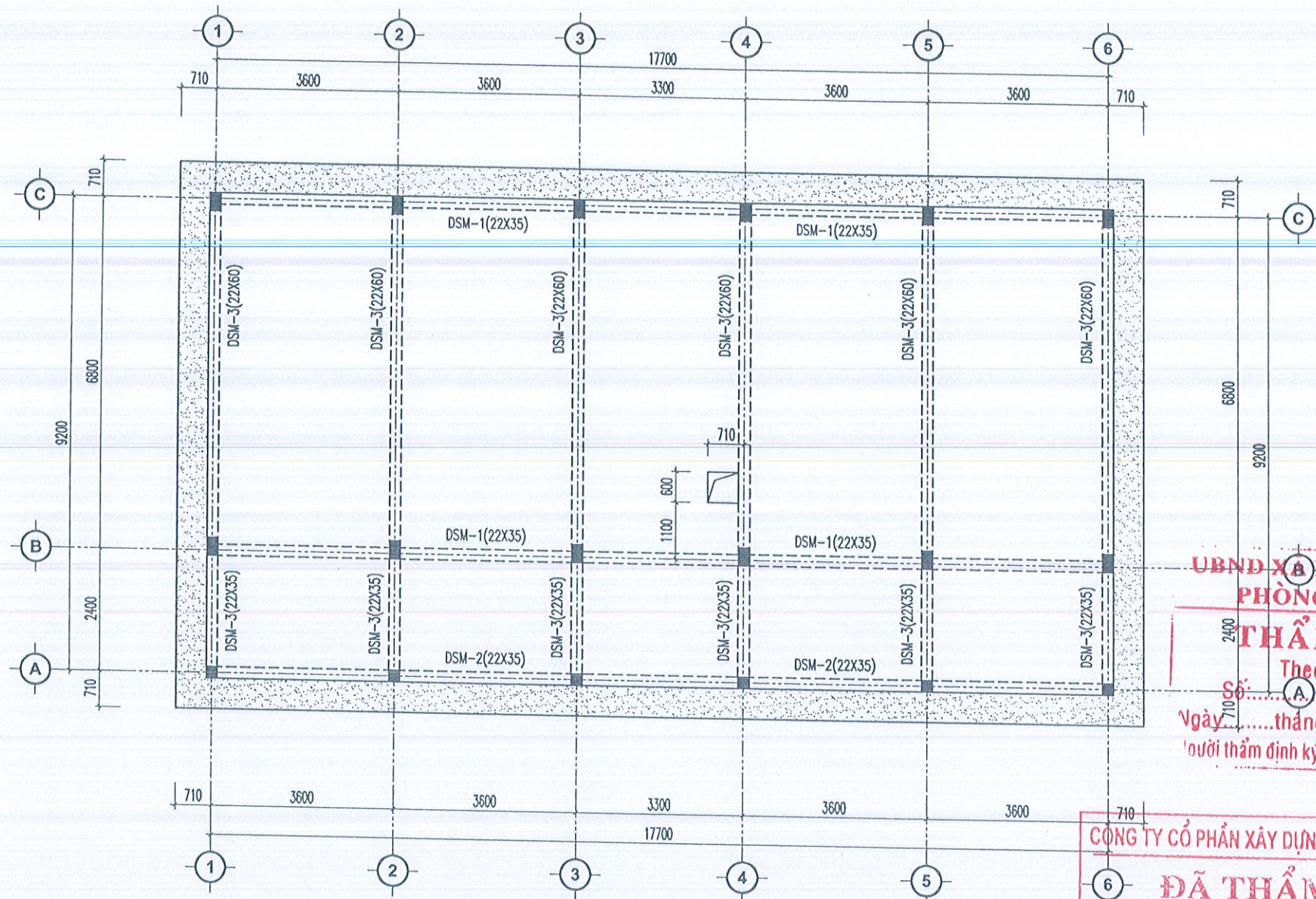





MẶT BẰNG DẦM SÀN TẦNG MÁI

**UBND XÃ ĐÔNG THÀNH
PHÒNG KINH TẾ**
THẨM ĐỊNH
Theo Văn bản
Số: / TĐ - KT
Ngày tháng năm 20.....
'ười thẩm định ký tên:

CÔNG TY CỔ PHẦN XÂY DỰNG VÀ TƯ VẤN ĐẠI VIỆT
ĐÃ THẨM TRA
Theo văn bản số: /
Ngày tháng năm
Ký tên:

GHI CHÚ:

-  - SÀN BÊ TÔNG CỐT THÉP DÀY 120MM, CAO ĐỘ +3.900
-  - LỖ MỜ CẦU THANG
-  - SÀN VỆ SINH DÀY 120MM, CAO ĐỘ +3.850
-  - SÀN LỘN DÀY 120MM, CAO ĐỘ +3.670

LẦN / VER	NGÀY / DATE
1	... / ... / ...
2	... / ... / ...
3	... / ... / ...
4	... / ... / ...
5	... / ... / ...

CHỦ ĐẦU TƯ:
UBND XÃ ĐÔNG THÀNH

CÔNG TRÌNH:
NHÀ HIỆU BỘ VÀ CÁC HẠNG MỤC PHỤ TRỢ
TRƯỜNG MẦM NON PHONG LỘC
XÃ ĐÔNG THÀNH

HẠNG MỤC:

ĐƠN VỊ TƯ VẤN

TRƯỜNG XUÂN 68
CONSTRUCTION

CÔNG TY CỔ PHẦN TƯ VẤN VÀ XÂY DỰNG
TRƯỜNG XUÂN 68
ĐƠN VỊ TƯ VẤN VÀ XÂY DỰNG
TRƯỜNG XUÂN 68
CÔNG TY CỔ PHẦN TƯ VẤN VÀ XÂY DỰNG
TRƯỜNG XUÂN 68
ĐƠN VỊ TƯ VẤN VÀ XÂY DỰNG
TRƯỜNG XUÂN 68

GIÁM ĐỐC
DIRECTOR

TRƯỜNG XUÂN 68
KS. NGUYỄN VĂN XUÂN

CHỦ THIẾT
P.S ARCHITECT

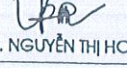
KS. NGUYỄN THỊ HOA

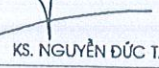
THIẾT KẾ
DESIGNED BY

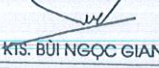
KS. NGUYỄN THỊ HOA

VẼ
DRAWN BY

KS. NGUYỄN ĐỨC TÀI

Q.L.K.T
T.C MANAGER

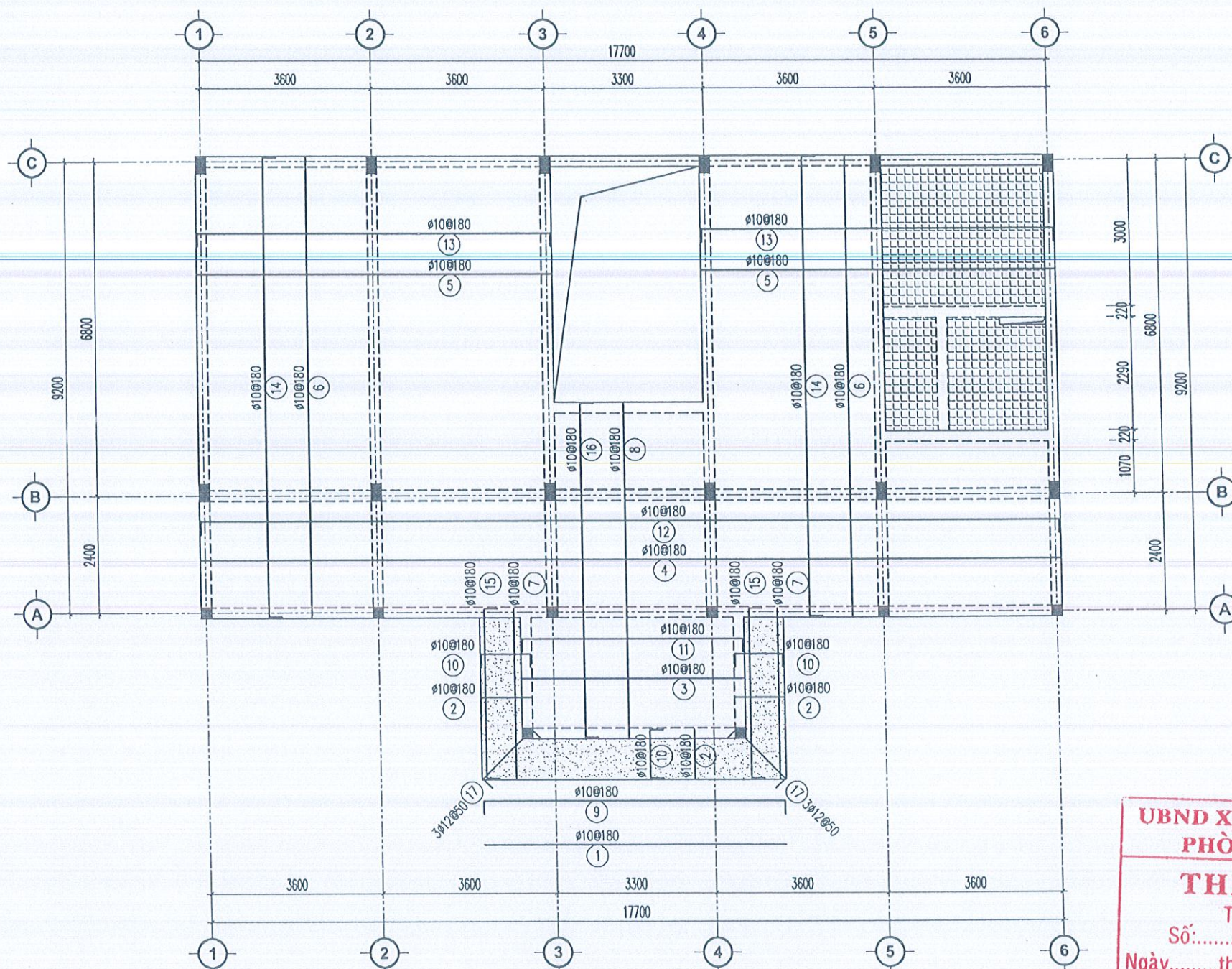
KTS. BUI NGOC GIANG





HỒ SƠ THIẾT KẾ BẢN VẼ THI CÔNG
TÊN BẢN VẼ DRAWING NAME
MẶT BẰNG DẦM SÀN TẦNG MÁI

TỶ LỆ - SCALE: 1:100	KHỔ GIẤY: A3
NGÀY HOÀN THÀNH DATE	BẢN VẼ DRAWING NO
NĂM 2025	KC: 13



MẶT BẰNG THÉP SÀN TẦNG 2

UBND XÃ ĐÔNG THÀNH
PHÒNG KINH TẾ
THẨM ĐỊNH
 Theo Văn bản
 Số:...../ TĐ - KT
 Ngày.....tháng.....năm 20.....
 Người thẩm định ký tên:

- GHI CHÚ:**
-  - SÀN BÊ TÔNG CỐT THÉP DÀY 120MM, CAO ĐỘ +3.900
 -  - LỖ MỜ CẦU THANG
 -  - SÀN VỆ SINH DÀY 120MM, CAO ĐỘ +3.850
 -  - SÀN LỘN DÀY 120MM, CAO ĐỘ +3.670

LẦN / VER	NGÀY / DATE
1	... / ... /
2	... / ... /
3	... / ... /
4	... / ... /
5	... / ... /

CHỦ ĐẦU TƯ:
 UBND XÃ ĐÔNG THÀNH

CÔNG TRÌNH:
 NHÀ HIỆU BỘ VÀ CÁC HẠNG MỤC PHỤ TRỢ
 TRƯỜNG MẦM NON PHONG LỘC
 XÃ ĐÔNG THÀNH





HẠNG MỤC:

ĐƠN VỊ TƯ VẤN

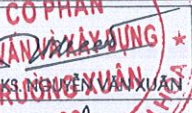

TRƯỜNG XUÂN 68
 CONSTRUCTION

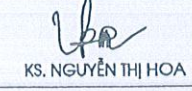
CÔNG TY CỔ PHẦN TƯ VẤN VÀ XÂY DỰNG
TRƯỜNG XUÂN 68
 ĐẠ CHÈ XÃ HẬU LỘC, TỈNH THANH HÓA
 TEL: 0912 251 888
 EMAIL: TRUONGXUAN68CONSTRUCTION@GMAIL.COM

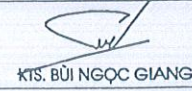
GIÁM ĐỐC DIRECTOR	
CHỦ TRÌ P.S ARCHITECT	
THIẾT KẾ DESIGNED BY	
VẼ DRAWN BY	
Q.L.K.T T.C MANAGER	

HỒ SƠ THIẾT KẾ BẢN VẼ THI CÔNG
TÊN BẢN VẼ DRAWING NAME
MẶT BẰNG THÉP SÀN TẦNG 2

TỶ LỆ - SCALE: 1:100	KHỔ GIẤY: A3
NGÀY HOÀN THÀNH DATE	BẢN VẼ DRAWING.NO
NĂM 2026	KC: 14

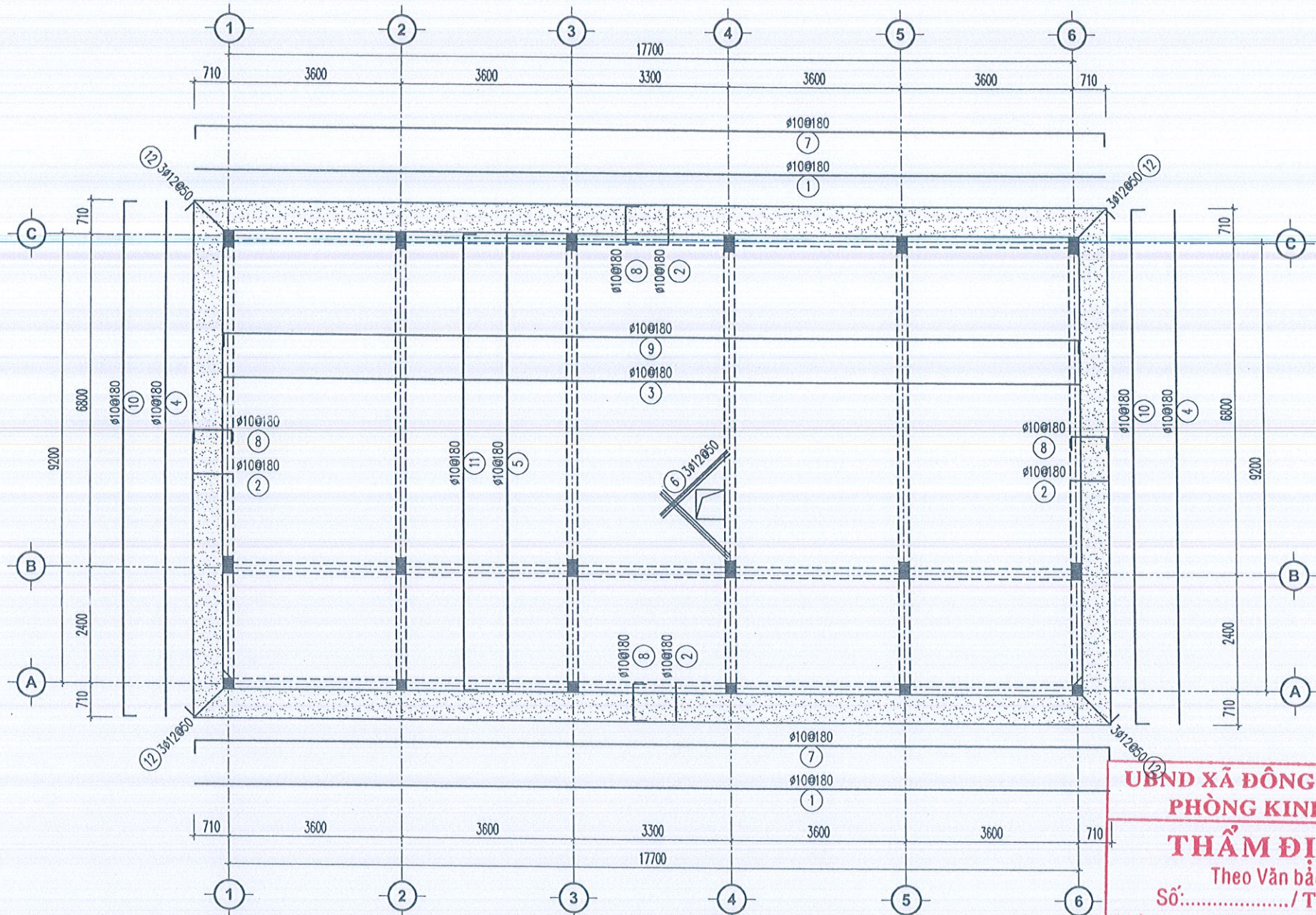

MẶT BẰNG THÉP SÀN TẦNG MÁI

UBND XÃ ĐÔNG THÀNH
PHÒNG KINH TẾ
THẨM ĐỊNH
 Theo Văn bản
 Số:...../ TĐ - KT
 Ngày.....tháng.....năm 20.....
 Người thẩm định ký tên:

GHI CHÚ:

- SÀN BÊ TÔNG CỐT THÉP DÀY 120MM, CAO ĐỘ +3.900
- LỖ MỞ CẦU THANG
- SÀN VỆ SINH DÀY 120MM, CAO ĐỘ +3.850
- SÀN LỘN DÀY 120MM, CAO ĐỘ +3.670

LẦN / VER	NGÀY / DATE
1	... / ... / ...
2	... / ... / ...
3	... / ... / ...
4	... / ... / ...
5	... / ... / ...

CHỦ ĐẦU TƯ:
 UBND XÃ ĐÔNG THÀNH

CÔNG TRÌNH:
 NHÀ HIỆU BỘ VÀ CÁC HẠNG MỤC PHỤ TRỢ
 TRƯỜNG MẦM NON PHONG LỘC
 XÃ ĐÔNG THÀNH

HẠNG MỤC:

ĐƠN VỊ TƯ VẤN

TRƯỜNG XUÂN 68
 CONSTRUCTION

CÔNG TY CỔ PHẦN TƯ VẤN VÀ XÂY DỰNG
TRƯỜNG XUÂN 68

ĐỊA CHỈ: ...
 SỐ QUÂN QUẢN: ...
 EMAIL: ...

GIAM ĐỐC
 DIRECTOR
 K.S. NGUYỄN VĂN XUÂN

CHỦ THIẾT KẾ
 P.S ARCHITECT
 K.S. NGUYỄN THỊ HOA

THIẾT KẾ
 DESIGNED BY
 K.S. NGUYỄN THỊ HOA

VẼ
 DRAWN BY
 K.S. NGUYỄN ĐỨC TÀI

Q.L.K.T
 T.C MANAGER
 KTS. BUI NGOC GIANG

HỒ SƠ THIẾT KẾ BẢN VẼ THI CÔNG
TÊN BẢN VẼ DRAWING NAME
MẶT BẰNG THÉP SÀN TẦNG MÁI

TỶ LỆ - SCALE: 1:100	KHỔ GIẤY: A3
NGÀY HOÀN THÀNH DATE	BẢN VẼ DRAWING.NO
NĂM 2024	KC : 15

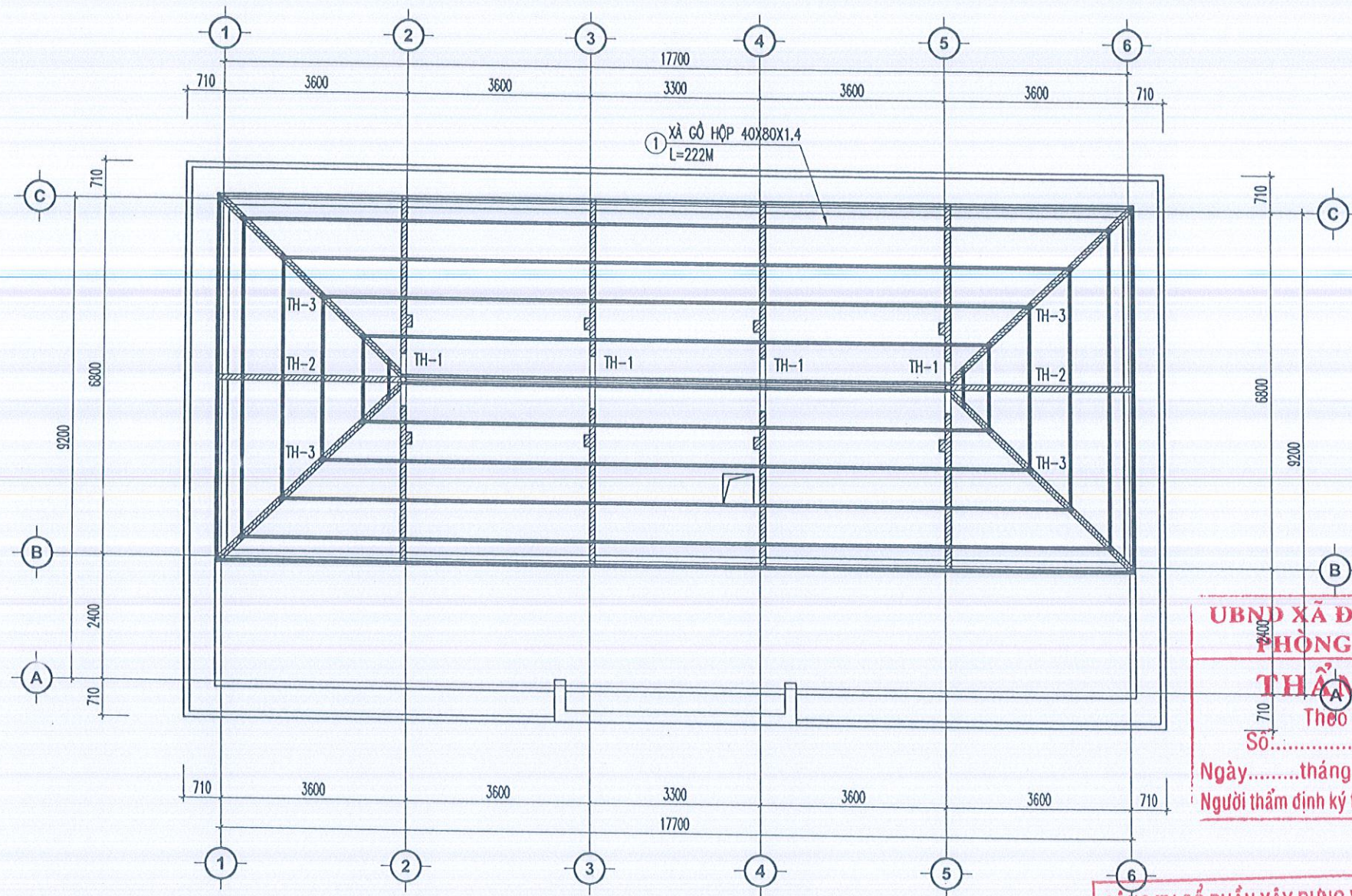

MẶT BẰNG XÀ GỖ MÁI

CT LIÊN KẾT XÀ GỖ VỚI TƯỜNG HỒI

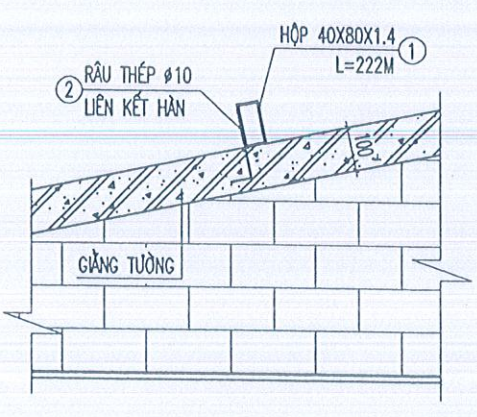

GIẢNG TƯỜNG HỒI

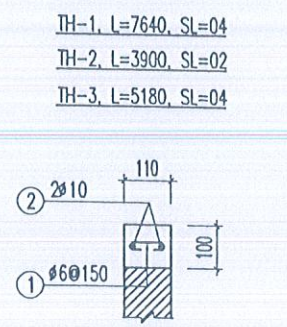

RÀU THÉP D10

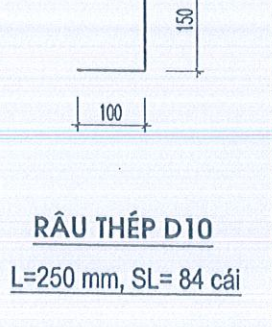



RÀU THÉP D10
L=250 mm, SL= 84 cái

GHI CHÚ:

- THÉP CHẾ TẠO BẰNG CT-34 CÓ RA = 2100 KG /CM2
- CÁC LIÊN KẾT HÀN DÙNG LOẠI QUE HÀN N46 HOẶC CÓ CƯỜNG ĐỘ TƯƠNG ĐƯƠNG
- CHIỀU DÀY ĐƯỜNG HÀN BẰNG CHIỀU DÀI NHỎ NHẤT CỦA THÉP CƠ BẢN TẠI LIÊN KẾT
- CHIỀU DÀI ĐƯỜNG HÀN BẰNG CHIỀU DÀI ĐOẠN LIÊN KẾT

UBND XÃ ĐÔNG THÀNH
PHÒNG KINH TẾ
THẨM ĐỊNH
Theo Văn bản
Số...../ TĐ - KT
Ngày.....tháng.....năm 20.....
Người thẩm định ký tên:

CÔNG TY CỔ PHẦN XÂY DỰNG VÀ TƯ VẤN ĐẠI VIỆT
ĐÃ THẨM TRA
Theo văn bản số:/.....
Ngày.....tháng.....năm.....
Ký tên:

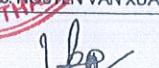
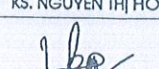
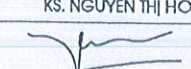
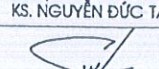
LẦN / VER	NGÀY / DATE
1	... / ... / ...
2	... / ... / ...
3	... / ... / ...
4	... / ... / ...
5	... / ... / ...
CHỦ ĐẦU TƯ: UBND XÃ ĐÔNG THÀNH	
CÔNG TRÌNH: NHÀ HIỆU BỘ VÀ CÁC HẠNG MỤC PHỤ TRỢ TRƯỜNG MẦM NON PHONG LỘC XÃ ĐÔNG THÀNH	
HẠNG MỤC:	
ĐƠN VỊ TƯ VẤN  CÔNG TY CỔ PHẦN TƯ VẤN VÀ XÂY DỰNG TRƯỜNG XUÂN 68 ĐỊA CHỈ: XÃ HẠ LỘC, TỈNH HÀ NỘI TEL: 0912.594.868 EMAIL: TRUONGXUAN68CONSTRUCTION@GMAIL.COM	
GIÁM ĐỐC DIRECTOR	 KS. NGUYỄN VĂN XUÂN
CHỦ TRÌ P.S ARCHITECT	 KS. NGUYỄN THỊ HOA
THIẾT KẾ DESIGNED BY	 KS. NGUYỄN THỊ HOA
VẼ DRAWN BY	 KS. NGUYỄN ĐỨC TÀI
Q.L.K.T T.C MANAGER	 KTS. BÙI NGỌC GIANG
HỒ SƠ THIẾT KẾ BẢN VẼ THI CÔNG	
TÊN BẢN VẼ DRAWING NAME MẶT BẰNG XÀ GỖ MÁI	
TỶ LỆ - SCALE: 1:100	KHỔ GIẤY: A3
NGÀY HOÀN THÀNH DATE	BẢN VẼ DRAWING.NO
NĂM 2026	KC: 16

BẢNG THỐNG KÊ CỐT THÉP

CẦU KIỆN	STT	HÌNH DẠNG, KÍCH THƯỚC	ĐƯỜNG KÍNH (mm)	CHIỀU DÀI THANH (mm)	SỐ LƯỢNG		TỔNG CHIỀU DÀI (m)	TRỌNG LƯỢNG (kg)
					1 CK	T. BỘ		
SÀN TẦNG 2 (SL:1)	1	_____ 6240 _____	10	6240	6	6	37.44	23.08
	2	_____ 1000 _____	10	1000	57	57	57	35.14
	3	_____ 4560 _____	10	4560	14	14	63.84	39.36
	4	_____ 17860 _____	10	18260	24	24	438.24	270.19
	5	_____ 7360 _____	10	7360	58	58	426.88	263.19
	6	_____ 9360 _____	10	9360	80	80	748.8	461.66
	7	_____ 3500 _____	10	3500	12	12	42	25.89
	8	_____ 6840 _____	10	6840	18	18	123.12	75.91
	9	70 _____ 6240 _____ 70	10	6380	6	6	38.28	23.60
	10	70 _____ 1000 _____ 70	10	1140	57	57	64.98	40.06
	11	70 _____ 4560 _____ 70	10	4700	14	14	65.8	40.57
	12	70 _____ 17860 _____ 70	10	18400	24	24	441.6	272.26
	13	70 _____ 7360 _____ 70	10	7500	58	58	435	268.19
	14	70 _____ 9360 _____ 70	10	9500	80	80	760	468.57
	15	70 _____ 3500 _____ 70	10	3640	12	12	43.68	26.93
	16	70 _____ 6840 _____ 70	10	6980	18	18	125.64	77.46
	17	70 _____ 1450 _____ 70	12	1590	6	6	9.54	8.47
TỔNG HỢP KHỐI LƯỢNG (kg): $\varnothing \leq 10$: 2412.1 $\varnothing \leq 18$: 8.5 $\varnothing > 18$: 0								

BẢNG THỐNG KÊ CỐT THÉP

CẦU KIỆN	STT	HÌNH DẠNG, KÍCH THƯỚC	ĐƯỜNG KÍNH (mm)	CHIỀU DÀI THANH (mm)	SỐ LƯỢNG		TỔNG CHIỀU DÀI (m)	TRỌNG LƯỢNG (kg)
					1 CK	T. BỘ		
SÀN TẦNG MÁI (SL:1)	1	_____ 19060 _____	10	19460	8	8	155.68	95.98
	2	_____ 760 _____	10	760	308	308	234.08	144.32
	3	_____ 17860 _____	10	18260	51	51	931.26	574.16
	4	_____ 10560 _____	10	10560	8	8	84.48	52.09
	5	_____ 9360 _____	10	9360	98	98	917.28	565.54
	6	_____ 2000 _____	12	2000	6	6	12	10.65
	7	70 _____ 19060 _____ 70	10	19600	8	8	156.8	96.67
	8	70 _____ 760 _____ 70	10	900	308	308	277.2	170.90
	9	70 _____ 17860 _____ 70	10	18400	51	51	938.4	578.56
	10	70 _____ 10560 _____ 70	10	10700	8	8	85.6	52.78
	11	70 _____ 9360 _____ 70	10	9500	98	98	931	574.00
	12	70 _____ 1100 _____ 70	12	1100	12	12	14.88	13.21
TỔNG HỢP KHỐI LƯỢNG (kg): $\varnothing \leq 10$: 2905 $\varnothing \leq 18$: 23.9 $\varnothing > 18$: 0								

BẢNG THỐNG KÊ CỐT THÉP / TĐ - KT

TÊN C.KIỆN	SỐ HIỆU	HÌNH DẠNG - KÍCH THƯỚC	ĐƯỜNG KÍNH (mm)	SỐ LƯỢNG		TỔNG CHIỀU DÀI (m)	TỔNG T.LƯỢNG (kg)	
				1 THANH (mm)	T. BỘ			
TH-1 Số lượng: 4	1	_____ 7590 _____	10	7590	2	8	60.72	37.44
	2	60 _____ 60 _____ 60	6	180	52	208	37.44	8.31
TH-2 Số lượng: 2	1	_____ 3850 _____	10	3850	2	4	15.4	9.49
	2	60 _____ 60 _____ 60	6	180	27	54	9.72	2.16
TH-3 Số lượng: 4	1	_____ 5130 _____	10	5130	2	8	41.04	25.30
	2	60 _____ 60 _____ 60	6	180	35	140	25.2	5.59
MÁI Số lượng: 1	1	Thép hộp  40x80x1.4		222000	1	1	222	571.88
	2	100 _____ 150 _____	10	250	84	84	21	12.95

- Trọng lượng thép có đường kính $\Phi 6$ = 16.06 kg; Chiều dài = 72.36 mét
 - Trọng lượng thép có đường kính $\Phi 10$ = 85.18 kg; Chiều dài = 138.16 mét
 - Trọng lượng thép ống vuông có BxHxd=40x80x1.4: = 571.88 kg; Chiều dài = 222 mét

LẦN / VER	NGÀY / DATE
1	... / ... / ...
2	... / ... / ...
3	... / ... / ...
4	... / ... / ...
5	... / ... / ...

CHỦ ĐẦU TƯ:
UBND XÃ ĐÔNG THÀNH

CÔNG TRÌNH:
NHÀ HIỆU BỘ VÀ CÁC HẠNG MỤC PHỤ TRỢ TRƯỜNG MẦM NON PHONG LỘC XÃ ĐÔNG THÀNH

HẠNG MỤC:



CÔNG TY CỔ PHẦN TƯ VẤN VÀ XÂY DỰNG TRƯỜNG XUÂN 68
 ĐƠN VỊ TƯ VẤN
 CÔNG TY CỔ PHẦN TƯ VẤN VÀ XÂY DỰNG TRƯỜNG XUÂN 68

GIÁM ĐỐC
DIRECTOR
KS. NGUYỄN VĂN XUÂN

CHỦ TRÌ
P.S ARCHITECT
KS. NGUYỄN THỊ HOA

THIẾT KẾ
DESIGNED BY
KS. NGUYỄN THỊ HOA

VẼ
DRAWN BY
KS. NGUYỄN ĐỨC TÀI

Q.L.K.T
T.C MANAGER
KTS. BUI NGOC GIANG

HỒ SƠ THIẾT KẾ BẢN VẼ THI CÔNG

TÊN BẢN VẼ DRAWING NAME
THỐNG KÊ THÉP

TỶ LỆ - SCALE: 1:100 KHỔ GIẤY: A3
 NGÀY HOÀN THÀNH DATE BẢN VẼ DRAWING NO
 NĂM 2026 KC: 17

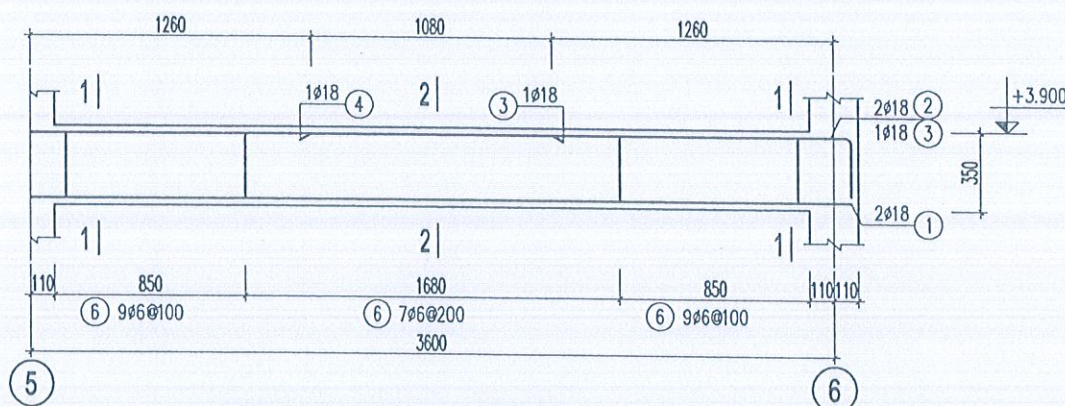
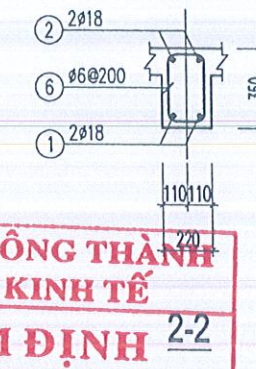
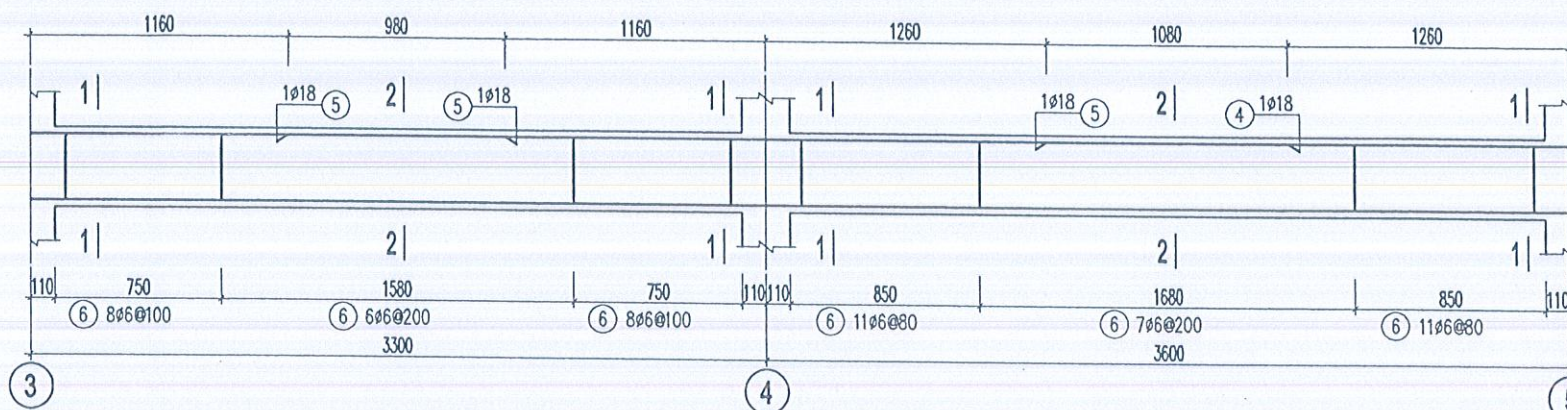
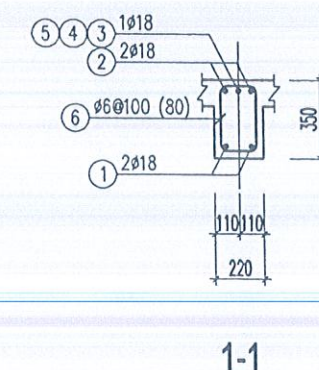
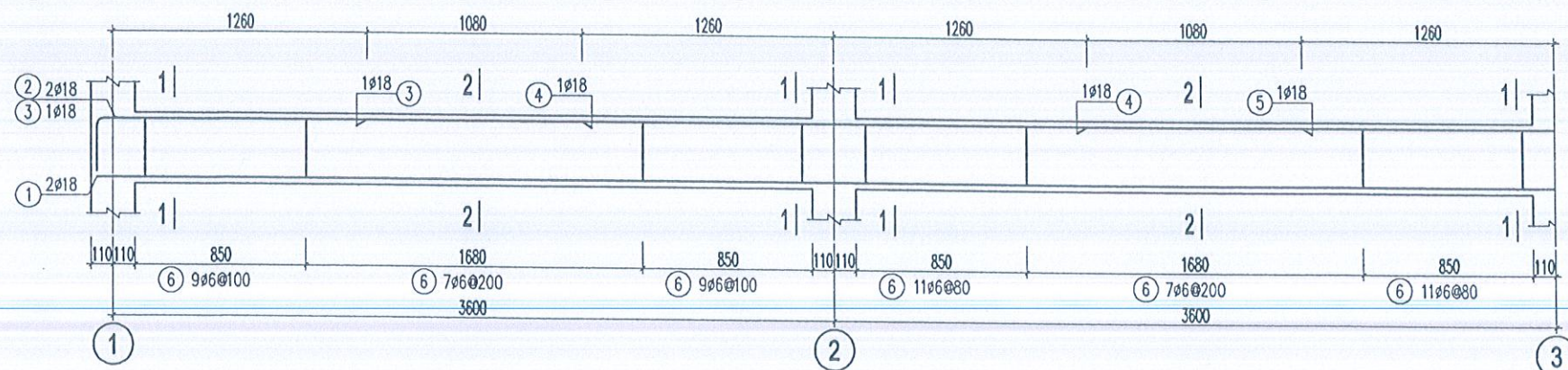

DS2-1 (SL= 02, L= 17.92m)

UBND XÃ ĐÔNG THÀNH
PHÒNG KINH TẾ
THẨM ĐỊNH
 Theo Văn bản
 Số:...../ TĐ - KT
 Ngày.....tháng.....năm 20.....
 Người thẩm định ký tên:

CÔNG TY CỔ PHẦN XÂY DỰNG VÀ TƯ VẤN ĐẠI VIỆT
ĐÃ THẨM TRA
 Theo văn bản số:/.....
 Ngày.....tháng.....năm.....
 Ký tên:

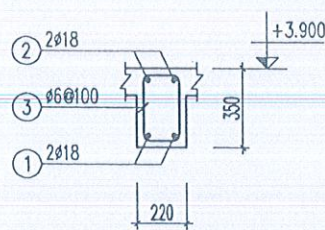

DS2-3 (SL= 01, L= 3.52m)

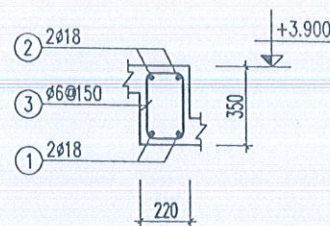

DS2-4 (SL= 01, L= 4.62m)

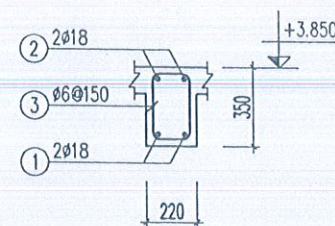

DS2-5 (SL= 01, L= 3.82m)

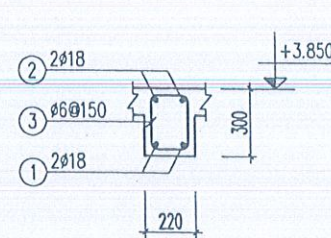

DS2-6 (SL= 01, L= 3.82m)

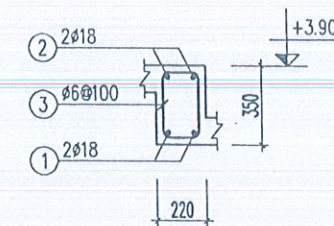

DS2-8 (SL= 02, L= 2.72m)

Lần / Ver	Ngày / Date
1	.../.../...
2	.../.../...
3	.../.../...
4	.../.../...
5	.../.../...

CHỦ ĐẦU TƯ:
 UBND XÃ ĐÔNG THÀNH

CÔNG TRÌNH:
 NHÀ HIỆU BỘ VÀ CÁC HẠNG MỤC PHỤ TRỢ
 TRƯỜNG MẦM NON PHONG LỘC
 XÃ ĐÔNG THÀNH

HẠNG MỤC:

ĐƠN VỊ TƯ VẤN

 TRUONG XUAN AN 68
 CONSTRUCTION

CÔNG TY CỔ PHẦN TƯ VẤN VÀ XÂY DỰNG
 TRUONG XUAN 68
 ĐỊA CHỈ: RAU HOC, THỊ TRẤN HÒA
 TỈNH QUẢNG BÌNH
 BMA TRUONG XUAN AN 68 CONSTRUCTION@GMAIL.COM

GIÁM ĐỐC
 DIRECTOR
 K.S. NGUYỄN VĂN XUÂN
CHỦ TRÌ
 P.S ARCHITECT
 K.S. NGUYỄN THỊ HOA

THIẾT KẾ
 DESIGNED BY
 K.S. NGUYỄN THỊ HOA
VẼ
 DRAWN BY
 K.S. NGUYỄN ĐỨC TÀI

Q.L.K.T
 T.C MANAGER
 KTS. BUI NGOC GIANG

HỒ SƠ THIẾT KẾ BẢN VẼ THI CÔNG
TÊN BẢN VẼ DRAWING NAME
 CHI TIẾT DẪM

TỶ LỆ - SCALE: 1:100	KHỔ GIẤY: A3
NGÀY HOÀN THÀNH DATE	BẢN VẼ DRAWING.NO
NĂM 2026	KC : 18

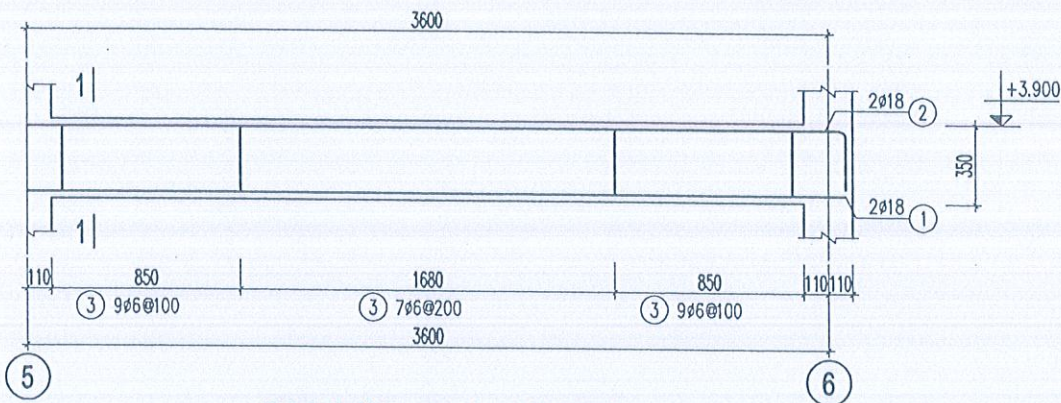
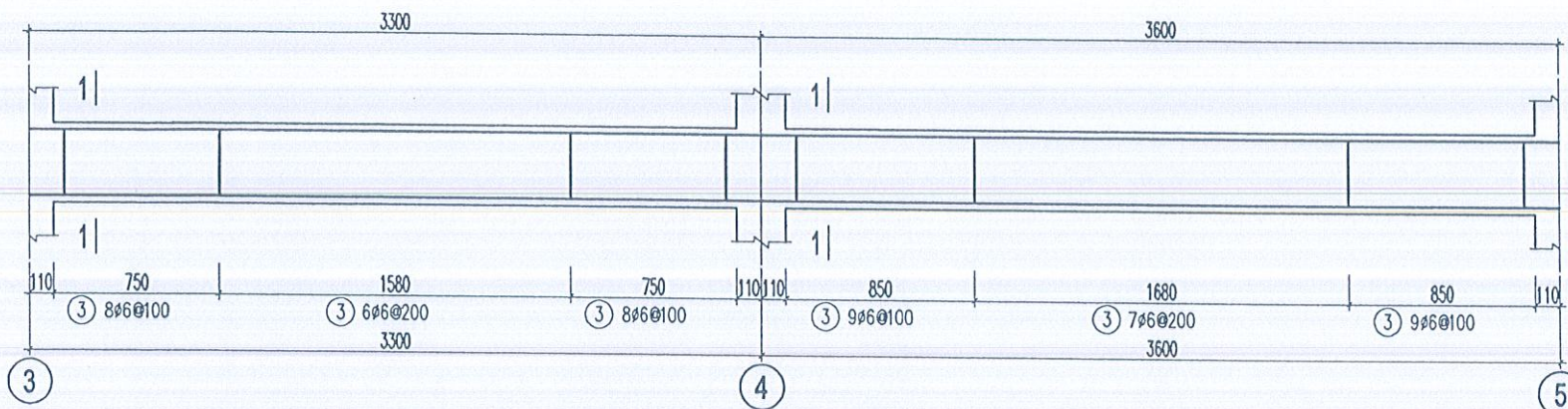
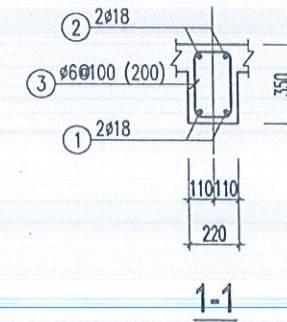
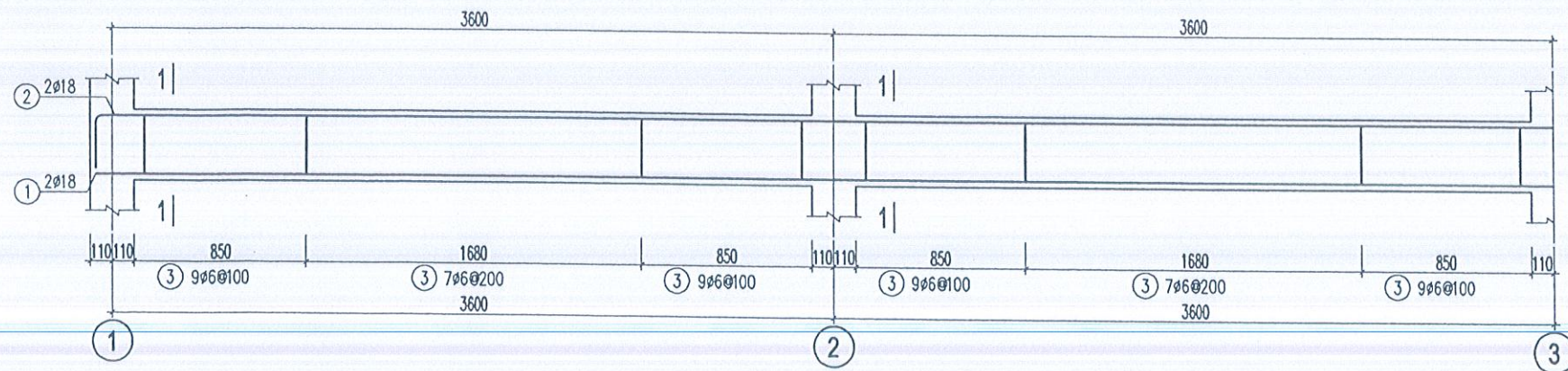

DS2-2 (SL= 01, L= 17.92m)

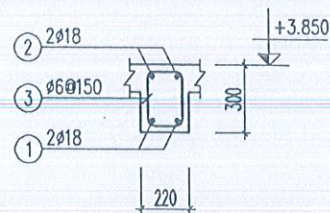

DS2-9 (SL= 01, L= 2.73m)

UBND XÃ ĐÔNG THÀNH
PHÒNG KINH TẾ
THẨM ĐỊNH
 Theo Văn bản
 Số:...../ TĐ - KT
 Ngày.....tháng.....năm 20.....
 Người thẩm định ký tên:

CÔNG TY CỔ PHẦN XÂY DỰNG VÀ TƯ VẤN ĐẠI VIỆT
ĐÃ THẨM TRA
 Theo văn bản số:...../.....
 Ngày.....tháng.....năm.....
 Ký tên:

LẦN / VER	NGÀY / DATE
1	.../.../...
2	.../.../...
3	.../.../...
4	.../.../...
5	.../.../...
CHỦ ĐẦU TƯ: UBND XÃ ĐÔNG THÀNH	
CÔNG TRÌNH: NHÀ HIỆU BỘ VÀ CÁC HẠNG MỤC PHỤ TRỢ TRƯỜNG MẦM NON PHONG LỘC XÃ ĐÔNG THÀNH	
HẠNG MỤC: 	
ĐƠN VỊ TƯ VẤN  TRƯỜNG XUÂN 68 CONSTRUCTION CÔNG TY CỔ PHẦN TƯ VẤN VÀ XÂY DỰNG TRƯỜNG XUÂN 68 ĐỊA CHỈ: XÃ HƯNG ĐÔNG, QUẬN HOÀNG MAI, TP. HÀ NỘI SỐ QUÂN: 012.594.594 EMAIL: TRUONGXUAN68CONSTRUCTION@GMAIL.COM	
GIÁM ĐỐC DIRECTOR	TRƯỜNG XUÂN 68 K.S. NGUYỄN VĂN XUÂN
CHỦ TRÌ P.S ARCHITECT	TRƯỜNG XUÂN 68 K.S. NGUYỄN THỊ HOA
THIẾT KẾ DESIGNED BY	TRƯỜNG XUÂN 68 K.S. NGUYỄN THỊ HOA
VẼ DRAWN BY	TRƯỜNG XUÂN 68 K.S. NGUYỄN ĐỨC TÀI
Q.L.K.T T.C MANAGER	TRƯỜNG XUÂN 68 KTS. BÙI NGỌC GIANG
HỒ SƠ THIẾT KẾ BẢN VẼ THI CÔNG	
TÊN BẢN VẼ	DRAWING NAME
CHI TIẾT DẦM	
TỶ LỆ - SCALE: 1:100	KHỔ GIẤY: A3
NGÀY HOÀN THÀNH DATE	BẢN VẼ DRAWING.NO
NĂM 2026	KC: 19

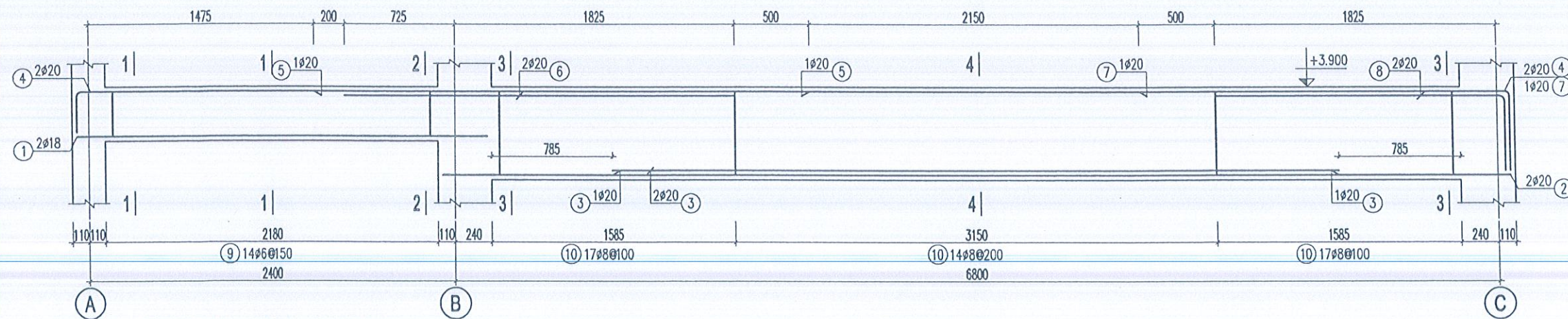

DS2-7 (SL= 06, L= 9.420m)

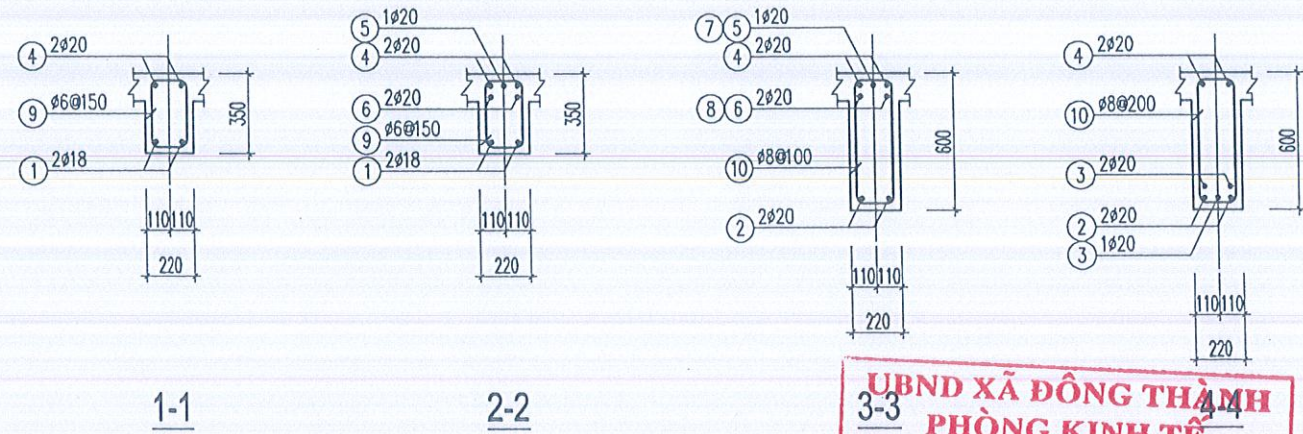

UBND XÃ ĐÔNG THÀNH
PHÒNG KINH TẾ

THẨM ĐỊNH
 Theo Văn bản
 Số:...../ TĐ - KT
 Ngày.....tháng.....năm 20.....
 Người thẩm định ký tên:

CÔNG TY CỔ PHẦN XÂY DỰNG VÀ TƯ VẤN ĐẠI VIỆT

ĐÃ THẨM TRA
 Theo văn bản số:/.....
 Ngày.....tháng.....năm.....
 Ký tên:

LẦN/VER	NGÀY/DATE
1	.../.../...
2	.../.../...
3	.../.../...
4	.../.../...
5	.../.../...

CHỦ ĐẦU TƯ:
 UBND XÃ ĐÔNG THÀNH

CÔNG TRÌNH:
 NHÀ HIỆU BỘ VÀ CÁC HẠNG MỤC PHỤ TRỢ
 TRƯỜNG MẦM NON PHONG LỘC
 XÃ ĐÔNG THÀNH



HẠNG MỤC:

ĐƠN VỊ TƯ VẤN

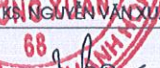
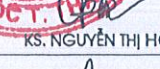

CÔNG TY CỔ PHẦN TƯ VẤN VÀ XÂY DỰNG
TRƯỜNG XUÂN 68

Địa chỉ: Xã Phong Lộc, Tỉnh Thanh Hóa
 Email: trườngxuan68construction@gmail.com

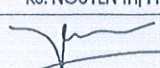
GIÁM ĐỐC DIRECTOR	
CHỦ TRƯỞNG P.S ARCHITECT	
THIẾT KẾ DESIGNED BY	
VẼ DRAWN BY	
Q.L.K.T T.C MANAGER	

HỒ SƠ THIẾT KẾ BẢN VẼ THI CÔNG

TÊN BẢN VẼ: CHI TIẾT DẦM

TỶ LỆ - SCALE: 1:100	KHỔ GIẤY: A3
NGÀY HOÀN THÀNH DATE	BẢN VẼ DRAWING NO
NĂM 2026	KC : 20

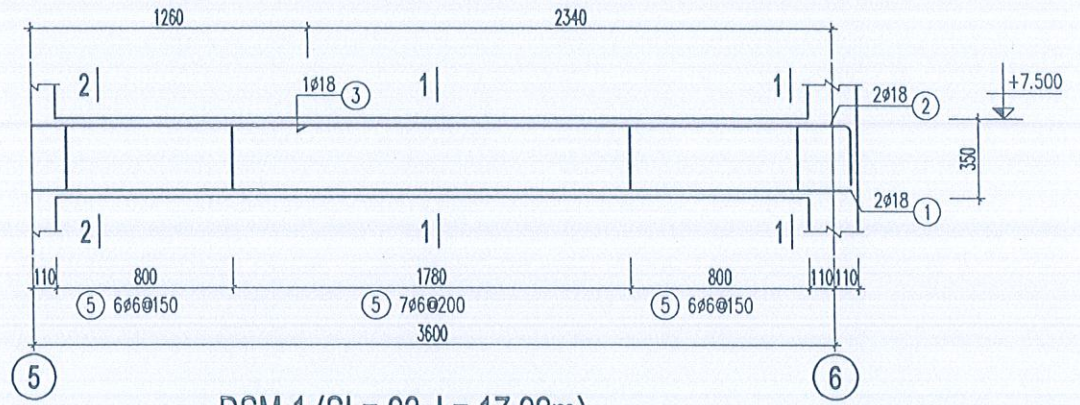
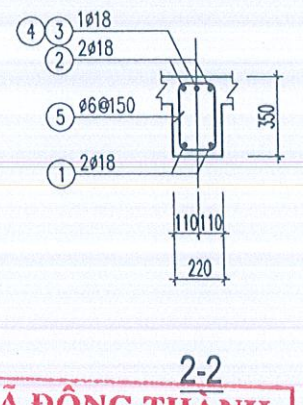
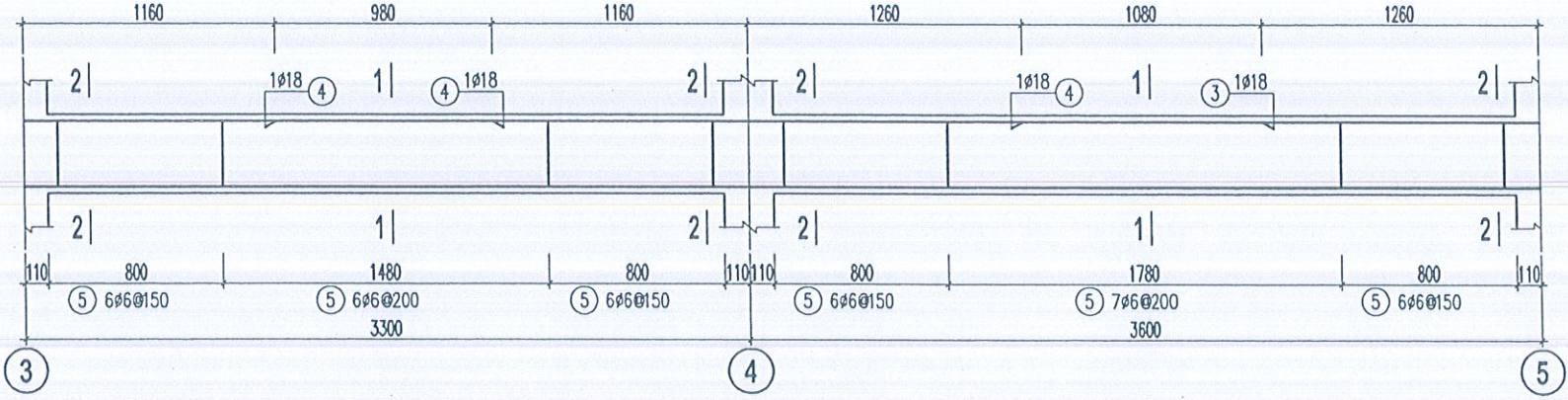
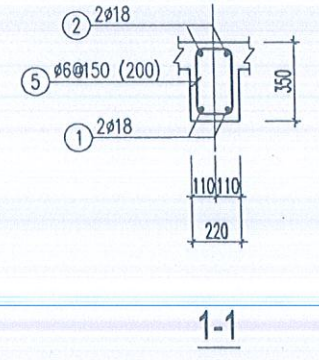
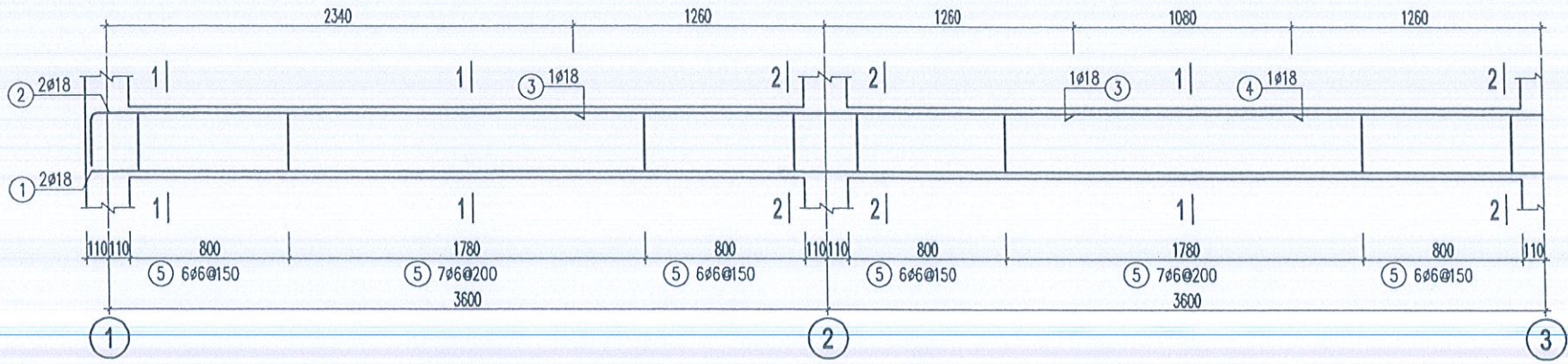

DSM-1 (SL= 02, L= 17.92m)

UBND XÃ ĐÔNG THÀNH
PHÒNG KINH TẾ
THẨM ĐỊNH
 Theo Văn bản
 Số:...../ TĐ - KT
 Ngày.....tháng.....năm 20.....
 Người thẩm định ký tên:

CÔNG TY CỔ PHẦN XÂY DỰNG VÀ TƯ VẤN ĐẠI VIỆT
ĐÃ THẨM TRA
 Theo văn bản số:/.....
 Ngày.....tháng.....năm.....
 Ký tên:

LẦN / VER	NGÀY / DATE
1	... / ... / ...
2	... / ... / ...
3	... / ... / ...
4	... / ... / ...
5	... / ... / ...



CHỦ ĐẦU TƯ:
 UBND XÃ ĐÔNG THÀNH

CÔNG TRÌNH:
 NHÀ HIỆU BỘ VÀ CÁC HẠNG MỤC PHỤ TRỢ
 TRƯỜNG MẦM NON PHONG LỘC
 XÃ ĐÔNG THÀNH

HẠNG MỤC:

ĐƠN VỊ TƯ VẤN

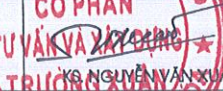
CÔNG TY CỔ PHẦN TƯ VẤN VÀ XÂY DỰNG
TRƯỜNG XUÂN 68
 ĐẠ CHÈ XÃ HẦU LỘC, TỈNH THANH HÓA
 ĐIỆN THOẠI: 0237 251 256
 EMAIL: TRUONGXUAN68CONSTRUCTION@GMAIL.COM

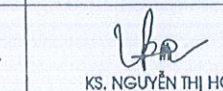
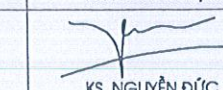
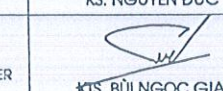
GIÁM ĐỐC DIRECTOR	 K.S. NGUYỄN VĂN XUÂN
CHỦ TRƯỞNG P.S ARCHITECT	 K.S. NGUYỄN THỊ HOA
THIẾT KẾ DESIGNED BY	 K.S. NGUYỄN THỊ HOA
VẼ DRAWN BY	 K.S. NGUYỄN ĐỨC TÀI
Q.L.K.T T.C MANAGER	 KTS. BUI NGOC GIANG

HỒ SƠ THIẾT KẾ BẢN VẼ THI CÔNG
 TÊN BẢN VẼ:
 DRAWING NAME:
CHI TIẾT DẪM

TỶ LỆ - SCALE: 1:100	KHỔ GIẤY: A3
NGÀY HOÀN THÀNH DATE	BẢN VẼ DRAWING NO
NĂM 2026	KC: 21

UBND XÃ ĐÔNG THÀNH
PHÒNG KINH TẾ
THẨM ĐỊNH
Theo Văn bản
Số:...../ TĐ - KT
Ngày.....tháng.....năm 20.....
Người thẩm định ký tên:



CÔNG TY CỔ PHẦN XÂY DỰNG VÀ TƯ VẤN ĐẠI VIỆT
ĐÃ THẨM TRA
Theo văn bản số:/.....
Ngày.....tháng.....năm.....
Ký tên:

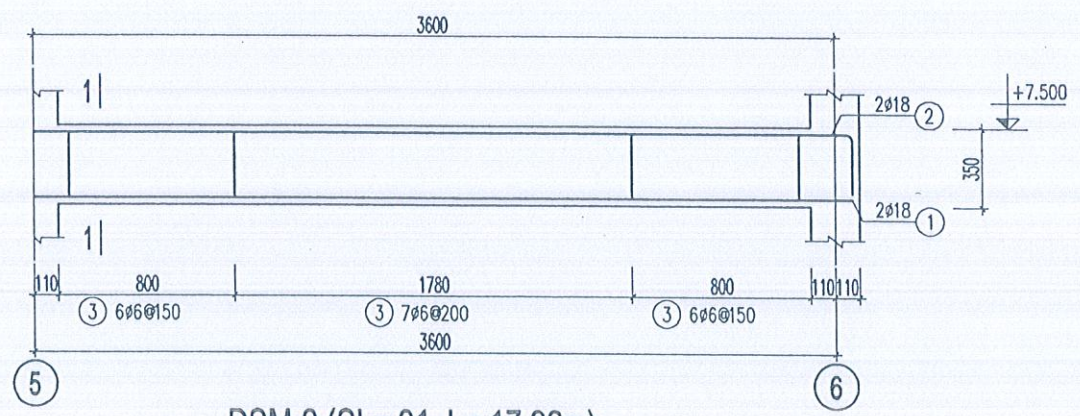
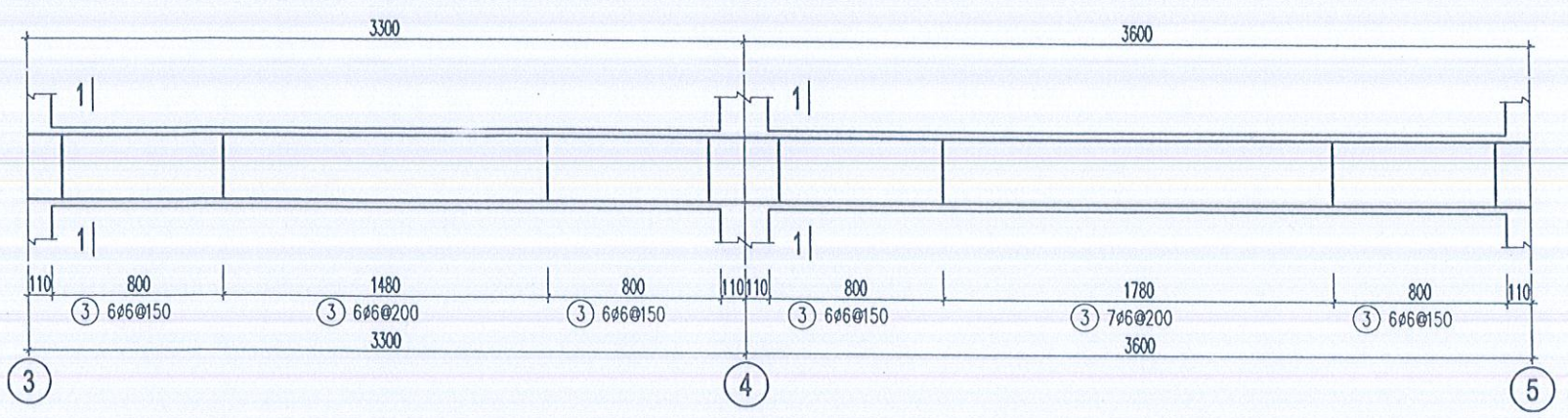
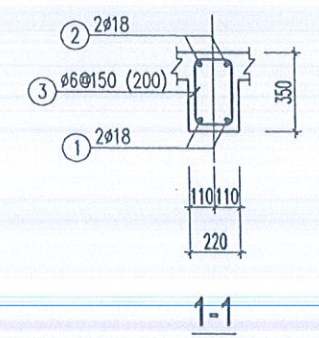
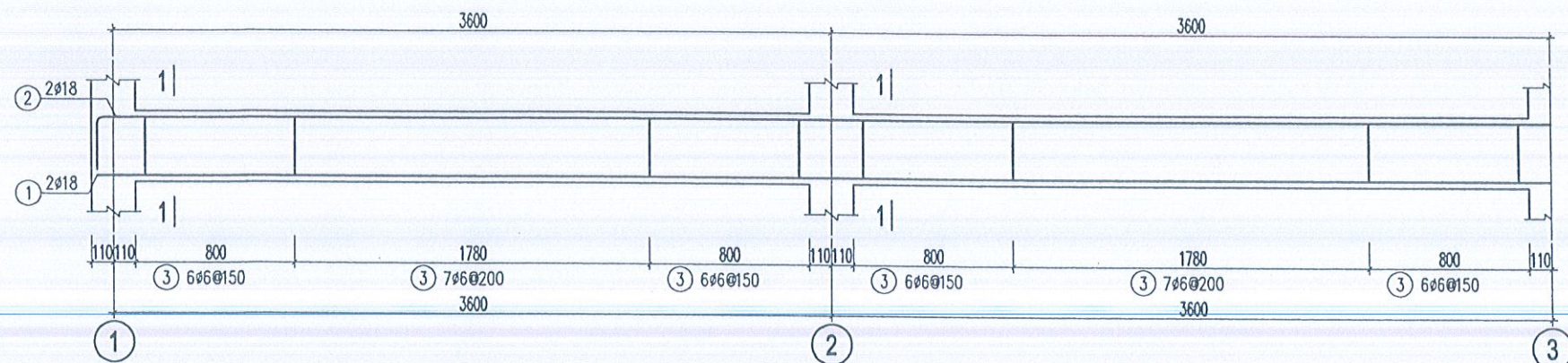

DSM-2 (SL= 01, L= 17.92m)

UBND XÃ ĐÔNG THÀNH
PHÒNG KINH TẾ
THẨM ĐỊNH
 Theo Văn bản
 Số:...../ TĐ - KT
 Ngày.....tháng.....năm 20.....
 Người thẩm định ký tên:

CÔNG TY CỔ PHẦN XÂY DỰNG VÀ TƯ VẤN ĐẠI VIỆT
ĐÃ THẨM TRA
 Theo văn bản số:...../.....
 Ngày.....tháng.....năm.....
 Ký tên:

LẦN / VER	NGÀY / DATE
1	... / ... / ...
2	... / ... / ...
3	... / ... / ...
4	... / ... / ...
5	... / ... / ...

CHỦ ĐẦU TƯ:
 UBND XÃ ĐÔNG THÀNH

CÔNG TRÌNH:
 NHÀ HIỆU BỘ VÀ CÁC HẠNG MỤC PHỤ TRỢ
 TRƯỜNG MẦM NON PHONG LỘC
 XÃ ĐÔNG THÀNH

HẠNG MỤC:



ĐƠN VỊ TƯ VẤN



TRUONG XUAN 68
 CONSTRUCTION

CÔNG TY CỔ PHẦN TƯ VẤN VÀ XÂY DỰNG
 TRUÔNG XUÂN 68

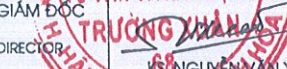
Địa chỉ: ...
 Số: ... / TĐ - KT
 Ngày: ... tháng ... năm 20...
 Người thẩm định ký tên:

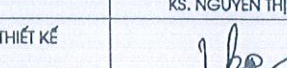
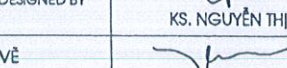
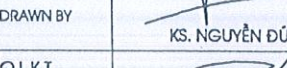
GIÁM ĐỐC DIRECTOR	 K.S. NGUYỄN VĂN XUÂN
CHỦ TRÌ P.S ARCHITECT	 K.S. NGUYỄN THỊ HOA
THIẾT KẾ DESIGNED BY	 K.S. NGUYỄN THỊ HOA
VẼ DRAWN BY	 K.S. NGUYỄN ĐỨC TÀI
Q.L.K.T T.C MANAGER	 KIS. BUI NGOC GIANG

HỒ SƠ THIẾT KẾ BẢN VẼ THI CÔNG

TÊN BẢN VẼ: CHI TIẾT DẪM

TỶ LỆ - SCALE: 1:100	KHỔ GIẤY: A3
NGÀY HOÀN THÀNH DATE	BẢN VẼ DRAWING.NO
NĂM 2026	KC : 22

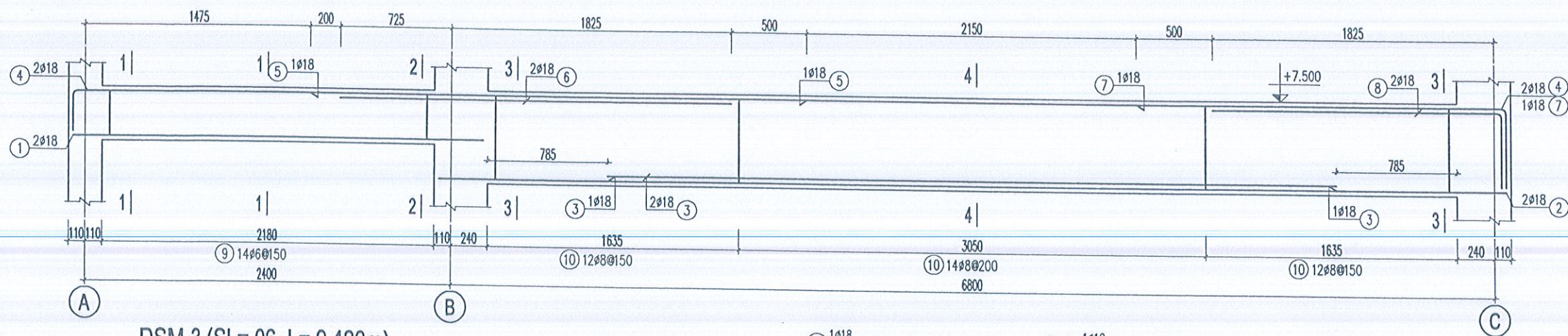

DSM-3 (SL= 06, L= 9.420m)

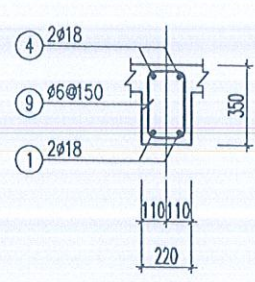

1-1

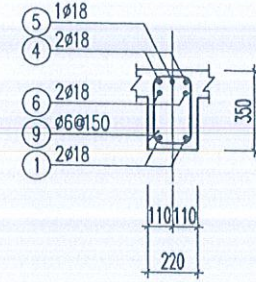

2-2

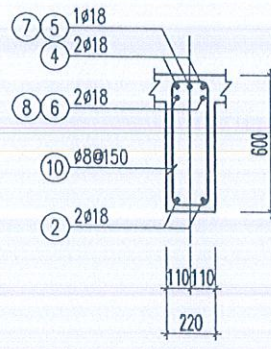

3-3

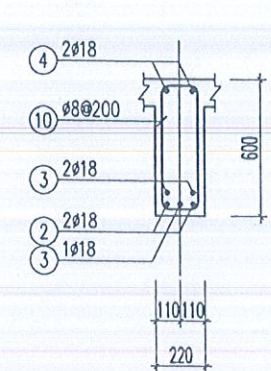

4-4

LẦN / VER	NGÀY / DATE
1	... / ... / ...
2	... / ... / ...
3	... / ... / ...
4	... / ... / ...
5	... / ... / ...

CHỦ ĐẦU TƯ:
UBND XÃ ĐỒNG THÀNH

CÔNG TRÌNH:
NHÀ HIỆU BỘ VÀ CÁC HẠNG MỤC PHỤ TRỢ
TRƯỜNG MẦM NON PHONG LỘC
XÃ ĐỒNG THÀNH

HẠNG MỤC:

ĐƠN VỊ TƯ VẤN

TRƯỜNG XUÂN 68
CONSTRUCTION

CÔNG TY CỔ PHẦN TƯ VẤN VÀ XÂY DỰNG
TRƯỜNG XUÂN 68

MS.ĐD.280282502
CÔNG TY CỔ PHẦN
TRƯỜNG XUÂN 68
TƯ VẤN VÀ XÂY DỰNG

GIÁM ĐỐC
DIRECTOR
TRƯỜNG XUÂN 68
K.S. NGUYỄN VĂN XUÂN

CHỦ TRÌ
P.S ARCHITECT
K.S. NGUYỄN THỊ HOA

THIẾT KẾ
DESIGNED BY
K.S. NGUYỄN THỊ HOA

VẼ
DRAWN BY
K.S. NGUYỄN ĐỨC TÀI

Q.L.K.T
T.C MANAGER
KTS. BUI NGOC GIANG

HỒ SƠ THIẾT KẾ BẢN VẼ THI CÔNG

TÊN BẢN VẼ
DRAWING NAME

CHI TIẾT DẪM

TỶ LỆ - SCALE: 1:100 KHỔ GIẤY: A3

NGÀY HOÀN THÀNH
DATE
BẢN VẼ
DRAWING.NO

NĂM 2026 KC: 23

CÔNG TY CỔ PHẦN XÂY DỰNG VÀ TƯ VẤN ĐẠI VIỆT

ĐÃ THẨM TRA

Theo văn bản số: /

Ngày..... tháng..... năm.....

UBND XÃ ĐỒNG THÀNH

PHÒNG KINH TẾ

THẨM ĐỊNH

Theo Văn bản
Số:..... / TĐ - KT

Ngày..... tháng..... năm 20.....

Người thẩm định ký tên:

BẢNG THỐNG KÊ CỐT THÉP



CÁU KIỆN	STT	HÌNH DẠNG, KÍCH THƯỚC	ĐƯỜNG KÍNH (mm)	CHIỀU DÀI THANH (mm)	SỐ LƯỢNG		TỔNG CHIỀU DÀI (m)	TRỌNG LƯỢNG (KG)
					1 CK	T. BỘ		
DS2-1 (SL:2)	1	17870	18	18590	2	4	74.38	148.54
	2	275 17870 275	18	19140	2	4	78.56	152.93
	3	275 1345	18	1620	2	4	8.48	12.94
	4	2520	18	2520	2	4	10.08	20.14
	5	2420	18	2420	2	4	9.68	19.34
	6	170 300 60	6	1060	130	260	275.6	61.17
DS2-2 (SL:1)	1	17870	18	18590	2	2	37.18	74.27
	2	275 17870 275	18	19140	2	2	38.28	76.47
	3	170 300 60	6	1060	122	122	129.32	28.70
DS2-3 (SL:1)	1	3470	18	3470	2	2	6.94	13.88
	2	275 3470 275	18	4020	2	2	8.04	16.06
	3	170 300 60	6	1060	31	31	32.86	7.29
DS2-4 (SL:1)	1	4570	18	4570	2	2	9.14	18.26
	2	275 4570 275	18	5120	2	2	10.24	20.46
	3	170 300 60	6	1060	28	28	29.68	6.59
DS2-5 (SL:1)	1	3770	18	3770	2	2	7.54	15.06
	2	275 3770 275	18	4320	2	2	8.64	17.26
	3	170 300 60	6	1060	23	23	24.38	5.41
DS2-6 (SL:1)	1	3770	18	3770	2	2	7.54	15.06
	2	225 3770 225	18	4220	2	2	8.44	16.86
	3	170 250 60	6	960	23	23	22.08	4.90

BẢNG THỐNG KÊ CỐT THÉP

CÁU KIỆN	STT	HÌNH DẠNG, KÍCH THƯỚC	ĐƯỜNG KÍNH (mm)	CHIỀU DÀI THANH (mm)	SỐ LƯỢNG		TỔNG CHIỀU DÀI (m)	TRỌNG LƯỢNG (KG)
					1 CK	T. BỘ		
DS2-7 (SL:6)	1	2635	18	2635	2	12	31.62	63.16
	2	7100	20	7100	2	12	85.2	210.12
	3	4750	20	4750	3	18	85.5	210.88
	4	275 9435 525	20	10235	2	12	122.82	302.89
	5	3250	20	3250	1	6	19.5	48.09
	6	2550	20	2550	2	12	30.6	75.46
	7	525 2475	20	3000	1	6	18	44.39
	8	500 1950	20	2450	2	12	29.4	72.50
	9	170 300 60	6	1060	14	84	89.04	19.76
	10	170 550 80	8	1600	47	282	451.2	178.04
DS2-8 (SL:2)	1	2670	18	2670	2	4	10.68	21.33
	2	275 2670 275	18	3220	2	4	12.88	25.73
	3	170 300 60	6	1060	23	46	48.76	10.82
DS2-9 (SL:1)	1	2680	18	2680	2	2	5.36	10.71
	2	225 2680 225	18	3130	2	2	6.26	12.50
	3	170 250 60	6	960	16	16	15.36	3.41
TỔNG HỢP KHỐI LƯỢNG (KG): $\varnothing \leq 10$: 326.1 $\varnothing \leq 18$: 770.9 $\varnothing > 18$: 964.3								

UBND XÃ ĐỒNG THÀNH
PHÒNG KINH TẾ
THẨM ĐỊNH
Theo Văn bản
Số:...../ TĐ - KT
Ngày.....tháng.....năm 20.....
Người thẩm định ký tên:

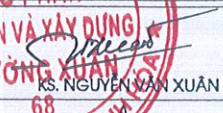
CÔNG TY CỔ PHẦN XÂY DỰNG VÀ TƯ VẤN ĐẠI VIỆT
ĐÃ THẨM TRA
Theo văn bản số:...../.....
Ngày.....tháng.....năm.....
Ký tên:

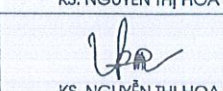
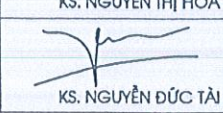
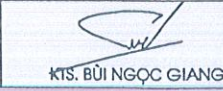
LẦN / VER	NGÀY / DATE
1	... / ... / ...
2	... / ... / ...
3	... / ... / ...
4	... / ... / ...
5	... / ... / ...
CHỦ ĐẦU TƯ: UBND XÃ ĐỒNG THÀNH	
CÔNG TRÌNH: NHÀ HIỆU BỘ VÀ CÁC HẠNG MỤC PHỤ TRỢ TRƯỜNG MẦM NON PHONG LỘC XÃ ĐỒNG THÀNH	
HẠNG MỤC:	
ĐƠN VỊ TƯ VẤN  TRƯỜNG XUÂN 68 CONSTRUCTION CÔNG TY CỔ PHẦN TƯ VẤN VÀ XÂY DỰNG TRƯỜNG XUÂN 68 Địa chỉ: Xã Phong Lộc, Huyện Yên Định, Tỉnh Thanh Hóa TEL: 0912.541.664 EMAIL: TRUONGXUAN68@GMAIL.COM	
GIÁM ĐỐC DIRECTOR	 KS. NGUYỄN VĂN XUÂN
CHỦ TRƯỞNG P.S ARCHITECT	 KS. NGUYỄN THỊ HOA
THIẾT KẾ DESIGNED BY	 KS. NGUYỄN THỊ HOA
VẼ DRAWN BY	 KS. NGUYỄN ĐỨC TÀI
Q.L.K.T T.C MANAGER	 KTS. BUI NGOC GIANG
HỒ SƠ THIẾT KẾ BẢN VẼ THI CÔNG	
TÊN BẢN VẼ	DRAWING NAME
CHI TIẾT DẪM	
TỶ LỆ - SCALE: 1:100	KHỔ GIẤY: A3
NGÀY HOÀN THÀNH DATE	BẢN VẼ DRAWING.NO
NĂM 2026	KC: 24

BẢNG THÔNG KÊ CỘT THÉP								
CẤU KIỆN	STT	HÌNH DẠNG, KÍCH THƯỚC	ĐƯỜNG KÍNH (mm)	CHIỀU DÀI THANH (mm)	SỐ LƯỢNG		TỔNG CHIỀU DÀI (m)	TRỌNG LƯỢNG (KG)
					1 CK	T. BỘ		
DSM-1 (SL: 2)	1	17870	18	18590	2	4	74.36	148.54
	2	275 17870 275	18	19140	2	4	76.56	152.93
	3	2520	18	2520	2	4	10.08	20.14
	4	2420	18	2420	2	4	9.68	19.34
	5	170 300 60	6	1060	94	188	199.28	44.23
DSM-2 (SL: 1)	1	17870	18	18590	2	2	37.18	74.27
	2	275 17870 275	18	19140	2	2	38.28	76.47
	3	170 300 60	6	1060	94	94	99.64	22.12
DSM-3 (SL: 6)	1	2635	18	2635	2	12	31.62	63.16
	2	7100	18	7100	2	12	85.2	170.19
	3	4750	18	4750	3	18	85.5	170.79
	4	275 9435 525	18	10235	2	12	122.82	245.34
	5	3250	18	3250	1	6	19.5	38.95
	6	2550	18	2550	2	12	30.6	61.13
	7	525 2475	18	3000	1	6	18	35.98
	8	500 1950	18	2450	2	12	29.4	58.73
	9	170 300 60	6	1060	14	84	89.04	19.76
	10	170 550 80	8	1600	37	222	355.2	140.16
TỔNG HỢP KHỐI LƯỢNG (KG): Ø ≤ 10: 226.3 Ø ≤ 18: 1335.9 Ø > 18: 0								

LẦN / VER	NGÀY / DATE
1	--- / --- / ---
2	--- / --- / ---
3	--- / --- / ---
4	--- / --- / ---
5	--- / --- / ---

CHỦ ĐẦU TƯ:
UBND XÃ ĐỒNG THÀNH

CÔNG TRÌNH:
NHÀ HIỆU BỘ VÀ CÁC HẠNG MỤC PHỤ TRỢ TRƯỜNG MẦM NON PHONG LỘC XÃ ĐỒNG THÀNH

HẠNG MỤC:



ĐƠN VỊ TƯ VẤN



TRUONG XUAN AN 68 CONSTRUCTION
CÔNG TY CỔ PHẦN TƯ VẤN VÀ XÂY DỰNG TRƯỜNG XUÂN 68
ĐƠN VỊ TƯ VẤN VÀ XÂY DỰNG TRƯỜNG MẦM NON PHONG LỘC XÃ ĐỒNG THÀNH HÒA
TEL: 0972 67 1883
EMAIL: TRUONGXUANAN68CONSTRUCTION@GMAIL.COM

UBND XÃ ĐỒNG THÀNH
PHÒNG KINH TẾ
THẨM ĐỊNH
Theo Văn bản
Số: / TĐ - KT
Ngày tháng năm 20.....
Người thẩm định ký tên:

CÔNG TY CỔ PHẦN XÂY DỰNG VÀ TƯ VẤN ĐẠI VIỆT
ĐÃ THẨM TRA
Theo văn bản số: /
Ngày tháng năm
Ký tên:

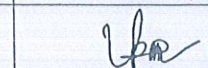
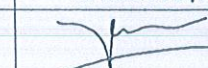
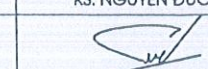
GIAM ĐỐC DIRECTOR CÔNG TY CỔ PHẦN XÂY DỰNG VÀ TƯ VẤN TRƯỜNG XUÂN 68	 K.S. NGUYEN VAN XUAN
CHỦ TRƯỞNG P.S ARCHITECT	 K.S. NGUYEN THI HOA
THIẾT KẾ DESIGNED BY	 K.S. NGUYEN THI HOA
VẼ DRAWN BY	 K.S. NGUYEN DUC TAI
Q.L.K.T T.C MANAGER	 KIS. BUI NGOC GIANG

HỒ SƠ THIẾT KẾ BẢN VẼ THI CÔNG
TÊN BẢN VẼ:
DRAWING NAME
CHI TIẾT DẦM

TỶ LỆ - SCALE: 1:100	KHỔ GIẤY: A3
NGÀY HOÀN THÀNH DATE	BẢN VẼ DRAWING.NO
NĂM 2026	KC : 25

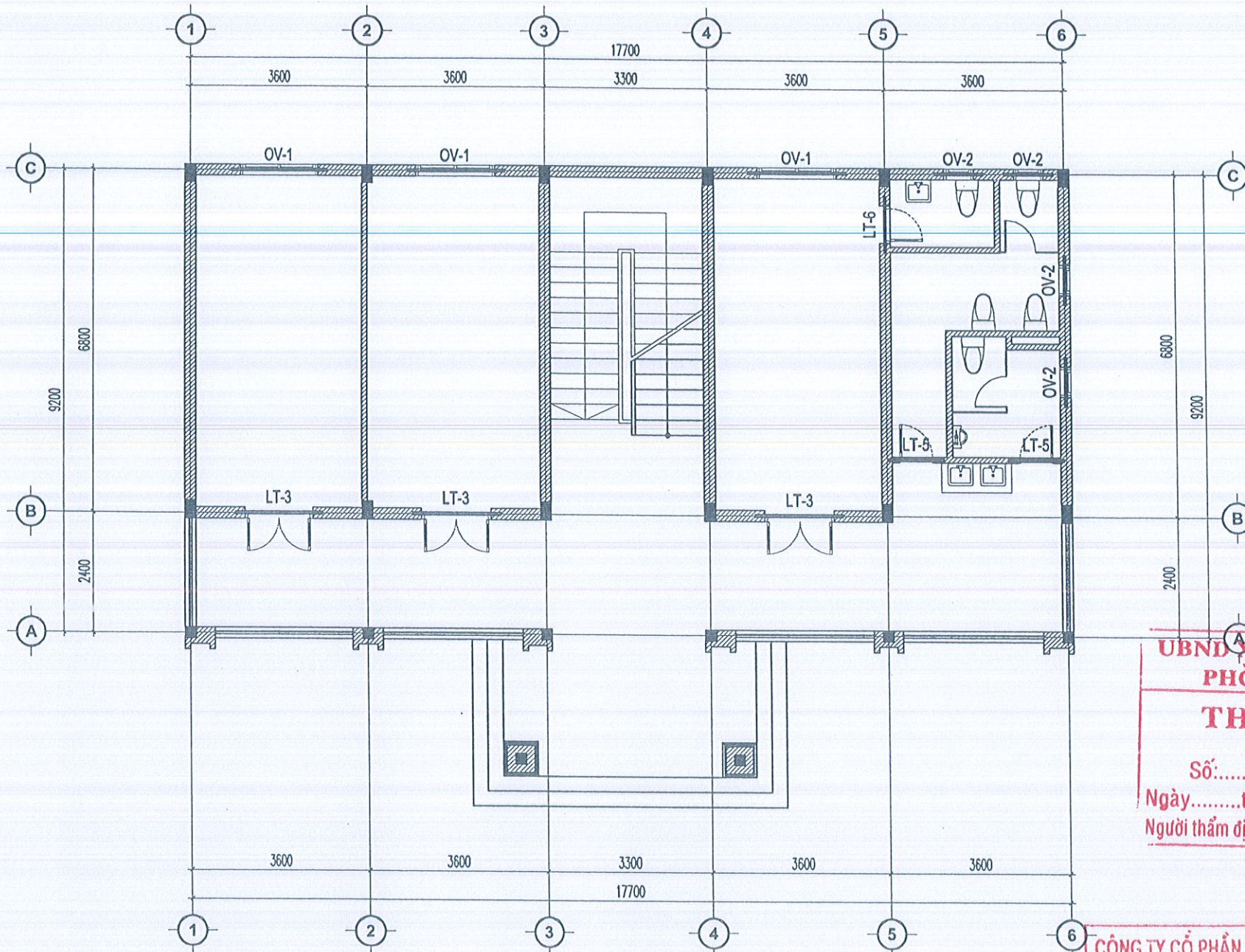

MẶT BẰNG LANH TÔ TẦNG 1

UBND XÃ ĐÔNG THÀNH
PHÒNG KINH TẾ
THẨM ĐỊNH
 Theo Văn bản
 Số:...../ TĐ - KT
 Ngày.....tháng.....năm 20.....
 Người thẩm định ký tên:

CÔNG TY CỔ PHẦN XÂY DỰNG VÀ TƯ VẤN ĐẠI VIỆT
ĐÃ THẨM TRA
 Theo văn bản số:...../.....
 Ngày.....tháng.....năm.....
 Ký tên:

LẦN / YER	NGÀY / DATE
1	... / ... / ...
2	... / ... / ...
3	... / ... / ...
4	... / ... / ...
5	... / ... / ...

CHỦ ĐẦU TƯ:
 UBND XÃ ĐÔNG THÀNH

CÔNG TRÌNH:
 NHÀ HIỆU BỘ VÀ CÁC HẠNG MỤC PHỤ TRỢ
 TRƯỜNG MẦM NON PHONG LỘC
 XÃ ĐÔNG THÀNH

HẠNG MỤC:

ĐƠN VỊ TƯ VẤN



TRUONG XUAN 68
 CONSTRUCTION

CÔNG TY CỔ PHẦN TƯ VẤN VÀ XÂY DỰNG
TRƯỜNG XUÂN 68

Địa chỉ: KHU LỘC THỊ, TRƯỜNG XÃ ĐÔNG THÀNH
 Điện thoại: 0912.574.885
 Email: TRUONGXUAN68@GMAIL.COM

GIÁM ĐỐC DIRECTOR	KS. NGUYỄN VĂN XUÂN
CHỦ TRÌ P.S ARCHITECT	KS. NGUYỄN THỊ HOA
THIẾT KẾ DESIGNED BY	KS. NGUYỄN THỊ HOA
VẼ DRAWN BY	KS. NGUYỄN ĐỨC TÀI
Q.L.K.T T.C MANAGER	KS. BÙI NGỌC GIANG

HỒ SƠ THIẾT KẾ BẢN VẼ THI CÔNG

TÊN BẢN VẼ DRAWING NAME

MẶT BẰNG LANH TÔ TẦNG 1

TỶ LỆ - SCALE: 1:100	KHỔ GIẤY: A3
NGÀY HOÀN THÀNH DATE	BẢN VẼ DRAWING NO
NĂM 2026	KC : 26

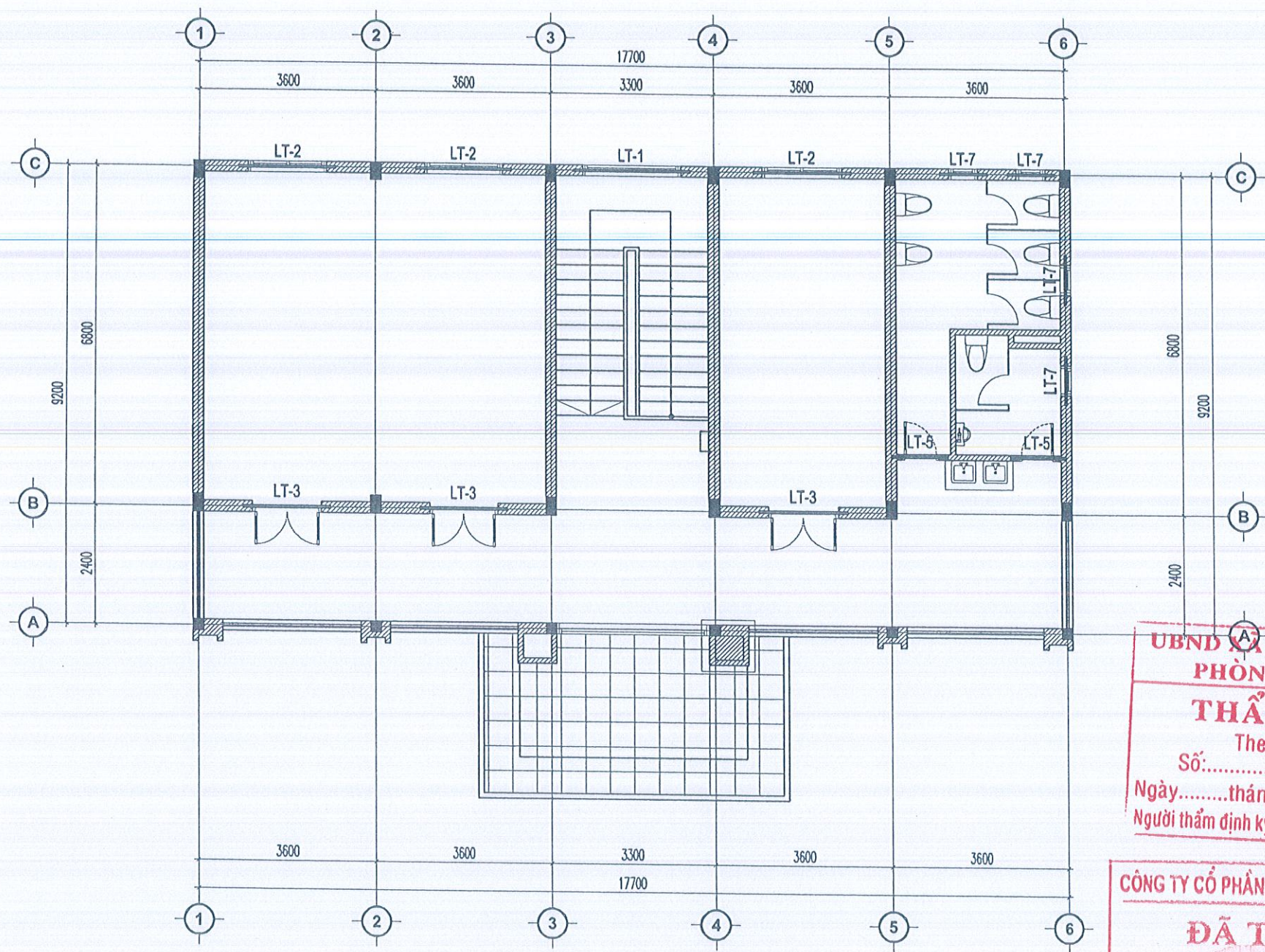

MẶT BẰNG LANH TÔ TẦNG 2

**UBND XÃ ĐÔNG THÀNH
PHÒNG KINH TẾ**
THẨM ĐỊNH
Theo Văn bản
Số:...../ TĐ - KT
Ngày.....tháng.....năm 20.....
Người thẩm định ký tên:

CÔNG TY CỔ PHẦN XÂY DỰNG VÀ TƯ VẤN ĐẠI VIỆT
ĐÃ THẨM TRA
Theo văn bản số:...../
Ngày.....tháng.....năm.....
Ký tên:

LẦN / VER	NGÀY / DATE
1	.. / .. / ..
2	.. / .. / ..
3	.. / .. / ..
4	.. / .. / ..
5	.. / .. / ..

CHỦ ĐẦU TƯ:
UBND XÃ ĐÔNG THÀNH

CÔNG TRÌNH:
NHÀ HIỆU BỘ VÀ CÁC HẠNG MỤC PHỤ TRỢ
TRƯỜNG MẦM NON PHONG LỘC
XÃ ĐÔNG THÀNH

HẠNG MỤC:

ĐƠN VỊ TƯ VẤN

CÔNG TY CỔ PHẦN TƯ VẤN VÀ XÂY DỰNG
TRƯỜNG XUÂN 68

Địa chỉ: Xã Phong Lộc, Tỉnh Thanh Hóa
Số điện thoại: 0972.251.988
Email: TRUONGXUAN68CONSTRUCTION@GMAIL.COM
CÔNG TY CỔ PHẦN TƯ VẤN VÀ XÂY DỰNG TRƯỜNG XUÂN 68

GIÁM ĐỐC
DIRECTOR
Ks. NGUYỄN VĂN XUÂN
CHỦ ÁNH
P/S ARCHITECT
Ks. NGUYỄN THỊ HOA

THIẾT KẾ
DESIGNED BY
Ks. NGUYỄN THỊ HOA
YẾ
DRAWN BY
Ks. NGUYỄN ĐỨC TÀI
Q.L.K.T
T.C MANAGER
Kts. BUI NGOC GIANG

HỒ SƠ THIẾT KẾ BẢN VẼ THI CÔNG
TÊN BẢN VẼ DRAWING NAME
MẶT BẰNG LANH TÔ TẦNG 2

TỶ LỆ - SCALE: 1:100	KHỔ GIẤY: A3
NGÀY HOÀN THÀNH DATE	BẢN VẼ DRAWING.NO
NĂM 2026	KC : 27

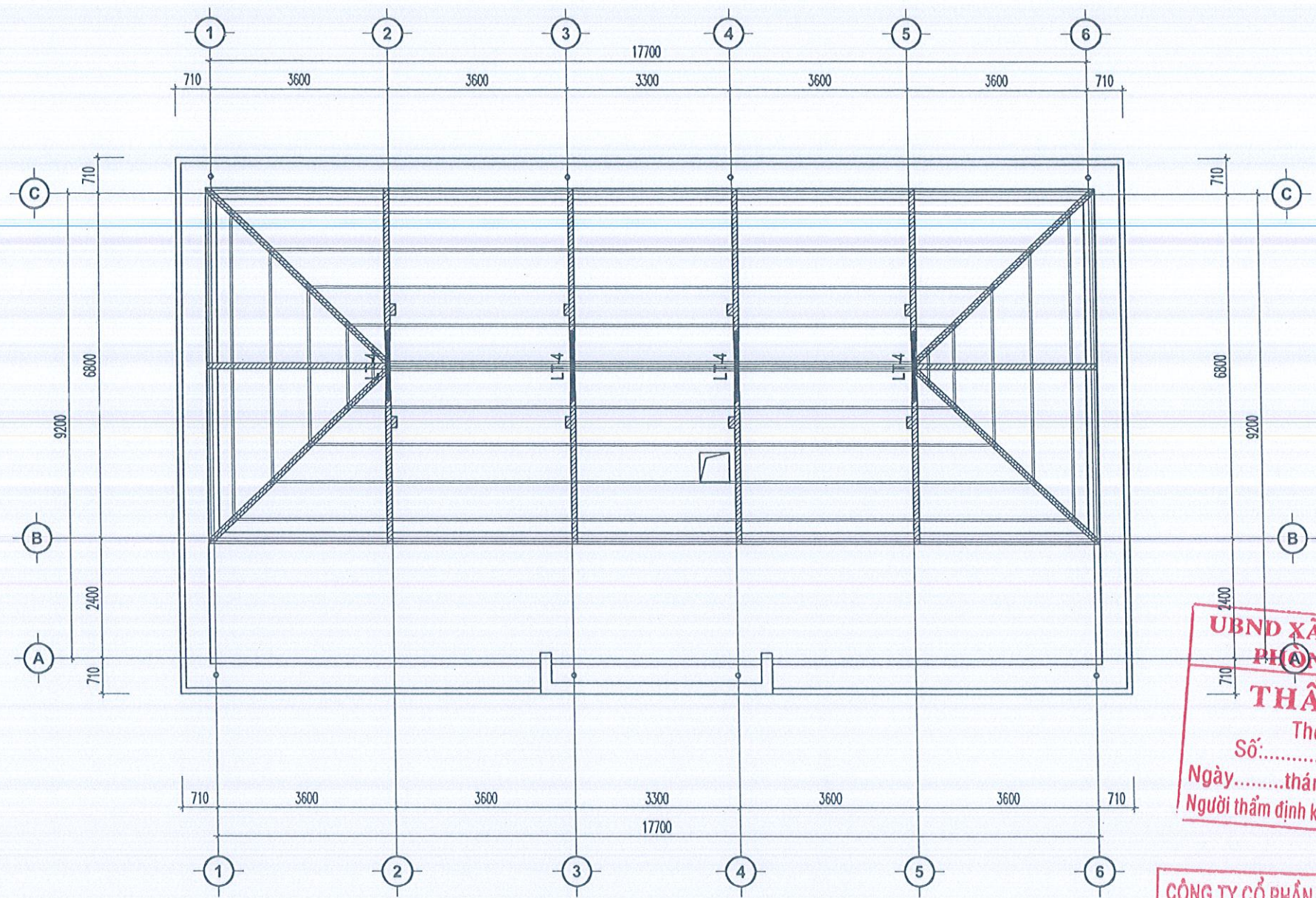

MẶT BẰNG LANH TÔ TẦNG MÁI

UBND XÃ ĐÔNG THÀNH
PHÒNG KINH TẾ
THẨM ĐỊNH
 Theo Văn bản
 Số:...../ TĐ - KT
 Ngày.....tháng.....năm 20.....
 Người thẩm định ký tên:

CÔNG TY CỔ PHẦN XÂY DỰNG VÀ TƯ VẤN ĐẠI VIỆT
ĐÃ THẨM TRA
 Theo văn bản số:...../
 Ngày.....tháng.....năm.....
 Ký tên:

LẦN / VER	NGÀY / DATE
1	.../.../.....
2	.../.../.....
3	.../.../.....
4	.../.../.....
5	.../.../.....

CHỦ ĐẦU TƯ:
 UBND XÃ ĐÔNG THÀNH

CÔNG TRÌNH:
 NHÀ HIỆU BỘ VÀ CÁC HẠNG MỤC PHỤ TRỢ
 TRƯỜNG MẦM NON PHONG LỘC
 XÃ ĐÔNG THÀNH

HẠNG MỤC:

ĐƠN VỊ TƯ VẤN



TRƯỜNG XU AN 68
 CONSTRUCTION

CÔNG TY CỔ PHẦN TƯ VẤN VÀ XÂY DỰNG
 TRƯỜNG XUÂN 68

ĐƠN VỊ TƯ VẤN VÀ XÂY DỰNG
 SỐ 1012/2018/Đ
 ĐƠN VỊ TƯ VẤN VÀ XÂY DỰNG
 SỐ 1012/2018/Đ

GIÁM ĐỐC
 DIRECTOR
 KS. NGUYỄN VĂN XUÂN

CHỦ TRƯỞNG
 P.S ARCHITECT
 KS. NGUYỄN THỊ HOA

THIẾT KẾ
 DESIGNED BY
 KS. NGUYỄN THỊ HOA

VẼ
 DRAWN BY
 KS. NGUYỄN ĐỨC TÀI

Q.L.K.T
 T.C MANAGER
 KTS. BUI NGOC GIANG

HỒ SƠ THIẾT KẾ BẢN VẼ THI CÔNG

TÊN BẢN VẼ DRAWING NAME
MẶT BẰNG LANH TÔ TẦNG MÁI

TỶ LỆ - SCALE: 1:100	KHỔ GIẤY: A3
NGÀY HOÀN THÀNH DATE	BẢN VẼ DRAWING.NO
NĂM 2025	KC: 28

LT-1	
L = 2400 SL = 1	
LT-2	
L = 2000 SL = 3	
LT-3	
L = 1800 SL = 6	
LT-4	
L = 1400 SL = 4	
LT-5	
L = 1150 SL = 4	
LT-6	
L = 1150 SL = 1	
LT-7	
L = 1000 SL = 4	

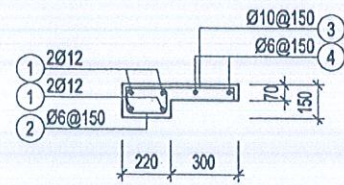

OV-1
(L = 2000; SL = 3)

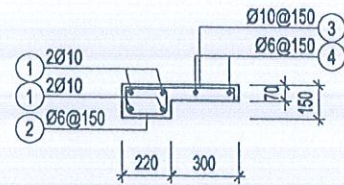

OV-2
(L = 1000; SL = 4)

BẢNG THỐNG KÊ CỐT THÉP

CÁU KIỆN	STT	HÌNH DẠNG, KÍCH THƯỚC	ĐƯỜNG KÍNH (mm)	CHIỀU DÀI THANH (mm)	SỐ LƯỢNG		TỔNG CHIỀU DÀI (m)	TRỌNG LƯỢNG (kg)	
					1 CK	T. BỘ			
LT-1 (SL: 1)	1	2350	14	2350	4	4	9.4	11.36	
	2	170 150 60	6	760	17	17	12.92	2.87	
LT-2 (SL: 3)	1	1950	14	1950	2	6	11.7	14.14	
	2	60 170 60	6	290	14	42	12.18	2.70	
LT-3 (SL: 6)	1	1750	12	1750	2	12	21	18.64	
	2	60 170 60	6	290	13	78	22.62	5.02	
LT-4 (SL: 4)	1	1350	10	1350	2	8	10.8	6.66	
	2	60 60 60	6	180	10	40	7.2	1.60	
LT-5 (SL: 4)	1	1100	10	1100	2	8	8.8	5.43	
	2	60 60 60	6	180	9	36	6.48	1.44	
LT-6 (SL: 1)	1	1100	10	1100	2	2	2.2	0.44	
	2	60 170 60	6	290	9	26	7.6	1.58	
LT-7 (SL: 4)	1	950	10	950	2	8	7.6	4.65	
	2	60 170 60	6	290	8	9	2.6	2.06	
OV-1 (SL: 3)	1	1350	12	1350	4	12	16.2	14.38	
	2	170 100 60	6	660	10	30	19.8	4.39	
	3	45 470 45	10	560	14	42	23.52	14.50	
	4	60 1950 60	6	2070	2	6	12.42	2.76	
OV-2 (SL: 4)	1	1350	10	1350	4	16	21.6	13.32	
	2	170 100 60	6	660	10	40	26.4	5.86	
	3	45 470 45	10	560	14	32	17.92	11.05	
	4	60 950 60	6	1070	2	8	8.56	1.90	
TỔNG HỢP KHỐI LƯỢNG (kg):					Ø ≤ 10 : 88.2	Ø ≤ 18 : 58.5	Ø > 18 : 0		

LẦN / VER	NGÀY / DATE
1	... / ... / ...
2	... / ... / ...
3	... / ... / ...
4	... / ... / ...
5	... / ... / ...

CHỦ ĐẦU TƯ:
UBND XÃ ĐỒNG THÀNH

CÔNG TRÌNH:
NHÀ HIỆU BỘ VÀ CÁC HẠNG MỤC PHỤ TRỢ TRƯỜNG MẦM NON PHONG LỘC XÃ ĐỒNG THÀNH

HẠNG MỤC:

ĐƠN VỊ TƯ VẤN

TRƯỜNG XUÂN 68 CONSTRUCTION

CÔNG TY CỔ PHẦN TƯ VẤN VÀ XÂY DỰNG TRƯỜNG XUÂN 68

ĐỊA CHỈ: XÃ HẢI LỘC, TỈNH THANH HÓA

EMAIL: TRƯỜNGXUAN68@GMAIL.COM

UBND XÃ ĐỒNG THÀNH
PHÒNG KINH TẾ
THẨM ĐỊNH
Số: Theo Văn bản / TD - KT
Ngày: 8 tháng năm 20...
Người thẩm định ký tên:

CÔNG TY CỔ PHẦN XÂY DỰNG VÀ TƯ VẤN ĐẠI VIỆT
ĐÃ THẨM TRA
Theo Văn bản số: /
Ngày: 8 tháng năm...
Ký tên:

GIÁM ĐỐC DIRECTOR	
CHỦ TRƯỞNG P.S ARCHITECT	
THIẾT KẾ DESIGNED BY	
VẼ DRAWN BY	
Q.L.K.T T.C MANAGER	

HỒ SƠ THIẾT KẾ BẢN VẼ THI CÔNG	
TÊN BẢN VẼ	DRAWING NAME
CHI TIẾT LANH TÔ	
TỶ LỆ - SCALE: 1:100	KHỔ GIẤY: A3
NGÀY HOÀN THÀNH DATE	BẢN VẼ DRAWING.NO
NĂM 2026	KC: 29

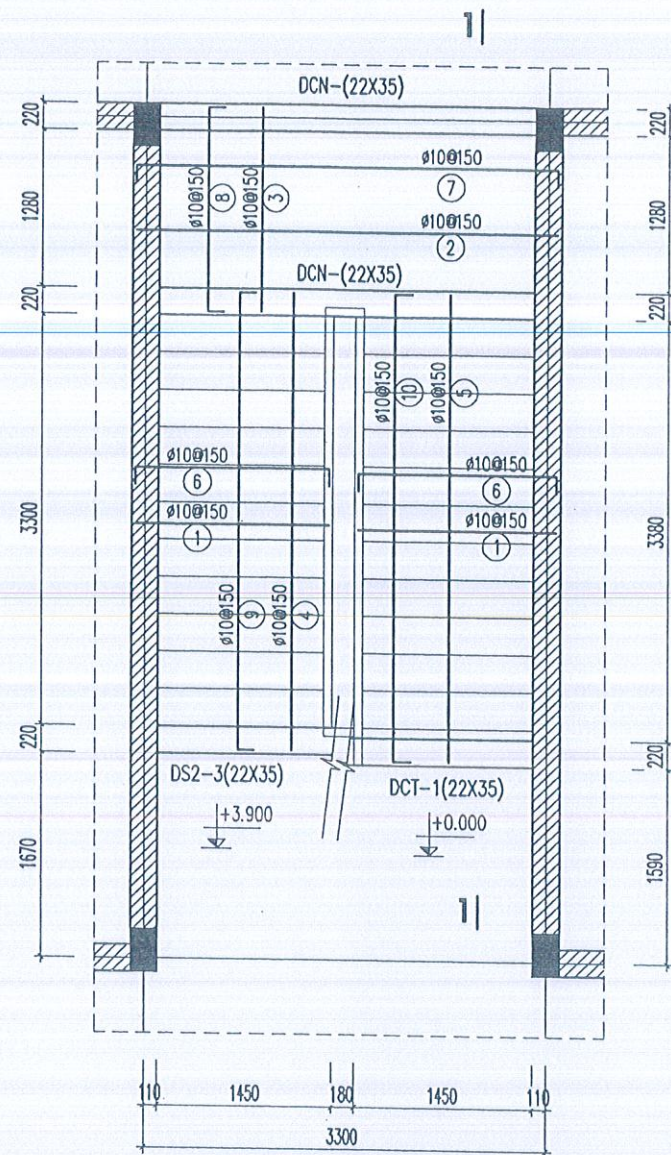

MẶT BẰNG THANG BỘ

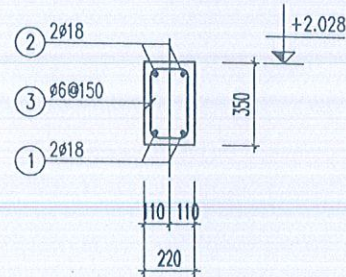

DCN (SL= 02, L= 3.52M)

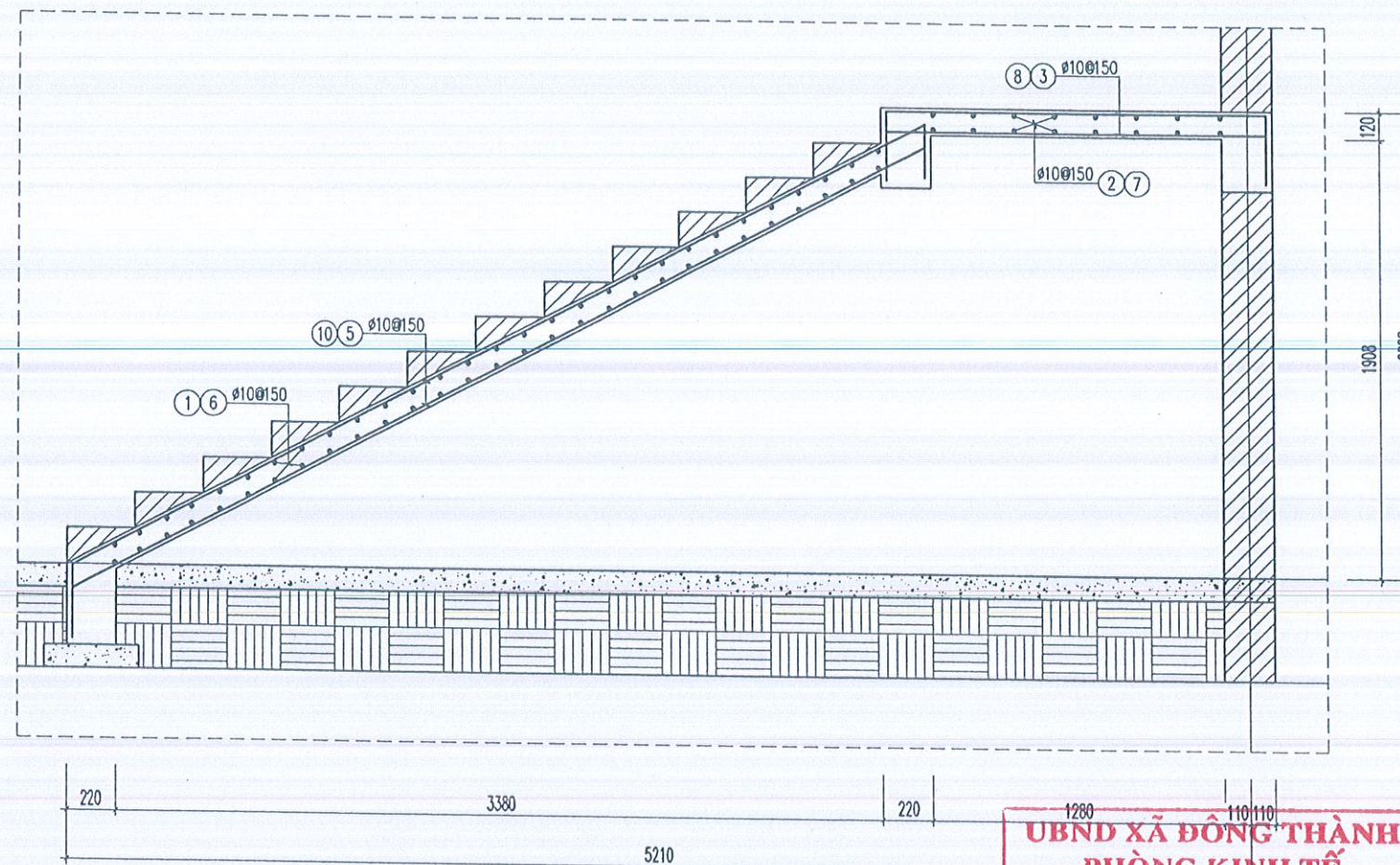

MẶT CẮT 1-1 THANG BỘ

BẢNG THỐNG KÊ CỐT THÉP

CẤU KIỆN	STT	HÌNH DẠNG, KÍCH THƯỚC	ĐƯỜNG KÍNH (mm)	CHIỀU DÀI THANH (mm)	SỐ LƯỢNG		CHIỀU DÀI (m)	TRỌNG LƯỢNG (kg)
					1 CK	T. Đ		
BẢN THANG (SL:1)	1	1610	10	1610	52	52	83.72	51.62
	2	3460	10	3460	10	10	34.6	21.33
	3	1660	10	1660	24	24	39.84	24.56
	4	4175	10	4175	12	12	50.1	30.89
	5	4275	10	4275	12	12	51.3	31.63
	6	70 1610 70	10	1750	52	52	91	56.10
	7	70 3460 70	10	3600	10	10	36	22.20
	8	300 1660 300	10	2260	24	24	54.24	33.44
	9	300 4175 300	10	4775	12	12	57.3	35.33
	10	300 4275 300	10	4875	12	12	58.5	36.07
DCN (SL:2)	1	3470	18	3470	2	4	13.88	27.73
	2	300 3470 300	18	4070	2	4	16.28	32.52
	3	170 300 60	6	1060	23	46	48.76	10.82
TỔNG HỢP KHỐI LƯỢNG (KG):					$\varnothing \leq 10$: 354 $\varnothing \leq 18$: 60.2 $\varnothing > 18$: 0			

UBND XÃ ĐỒNG THÀNH
PHÒNG KINH TẾ
THẨM ĐỊNH
Theo Văn bản
Số:...../ TĐ - KT
Ngày.....tháng.....năm 20.....
Người thẩm định ký tên:

CÔNG TY CỔ PHẦN XÂY DỰNG VÀ TƯ VẤN ĐẠI VIỆT
ĐÃ THẨM TRA
Theo văn bản số:...../.....
Ngày.....tháng.....năm.....
Ký tên:

LẦN/VER	NGÀY/DATE
1	.../.../.....
2	.../.../.....
3	.../.../.....
4	.../.../.....
5	.../.../.....

CHỦ ĐẦU TƯ:
UBND XÃ ĐỒNG THÀNH

CÔNG TRÌNH:
NHÀ HIỆU BỘ VÀ CÁC HẠNG MỤC PHỤ TRỢ
TRƯỜNG MẦM NON PHONG LỘC
XÃ ĐỒNG THÀNH

HẠNG MỤC:

ĐƠN VỊ TƯ VẤN
TRƯỜNG XUÂN 68
CONSTRUCTION

CÔNG TY CỔ PHẦN TƯ VẤN VÀ XÂY DỰNG
TRƯỜNG XUÂN 68

ĐỊA CHỈ VĂN PHÒNG:.....
TEL: 0912 574 888
EMAIL: TRUONGXUAN68CONSTRUCTION@GMAIL.COM

GIÁM ĐỐC
DIRECTOR
K.S. NGUYỄN VĂN XUÂN

CHỦ TRÌ
P.S ARCHITECT
K.S. NGUYỄN THỊ HOA

THIẾT KẾ
DESIGNED BY
K.S. NGUYỄN THỊ HOA

VẼ
DRAWN BY
K.S. NGUYỄN ĐỨC TÀI

Q.L.K.T
T.C MANAGER
KTS. BÙI NGỌC GIANG

HỒ SƠ THIẾT KẾ BẢN VẼ THI CÔNG

TÊN BẢN VẼ DRAWING NAME

CHI TIẾT THANG

TỶ LỆ - SCALE: 1:100 KHỔ GIẤY: A3

NGÀY HOÀN THÀNH DATE BẢN VẼ DRAWING.NO

NĂM 2026 KC : 30

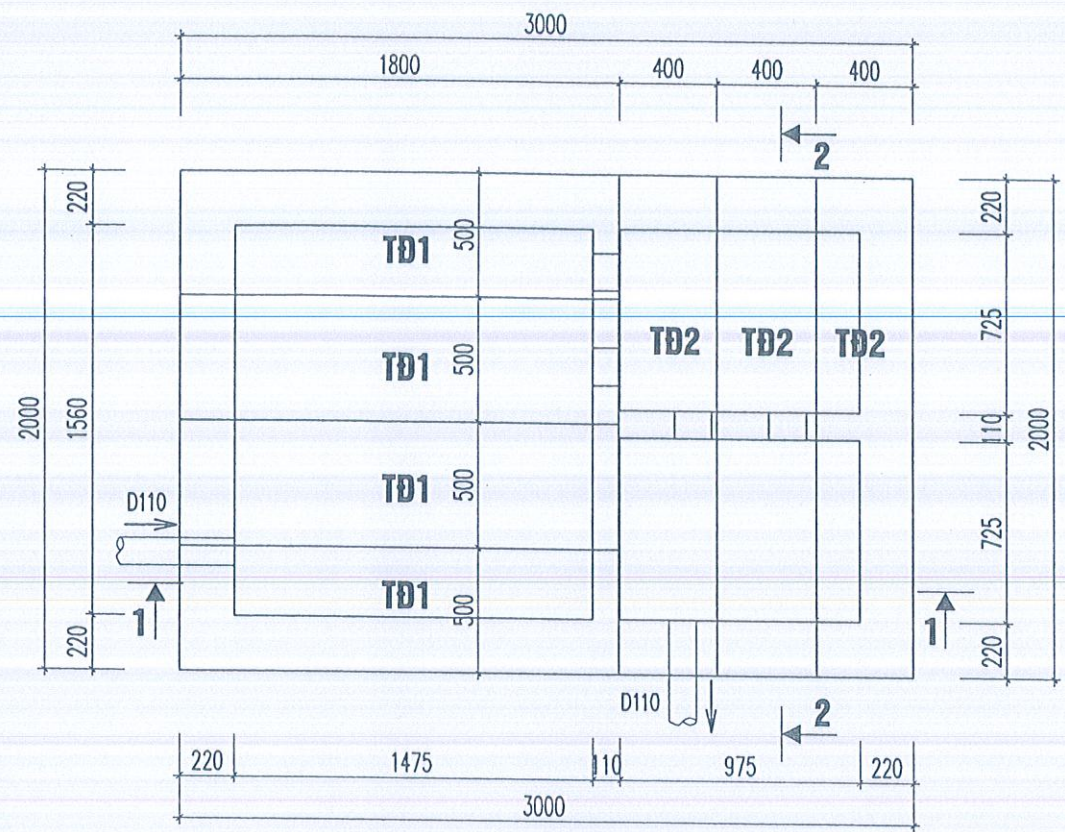

MẶT BẰNG BỐ TRÍ TẤM ĐAN BTH
(SỐ LƯỢNG: 01 CÁI)

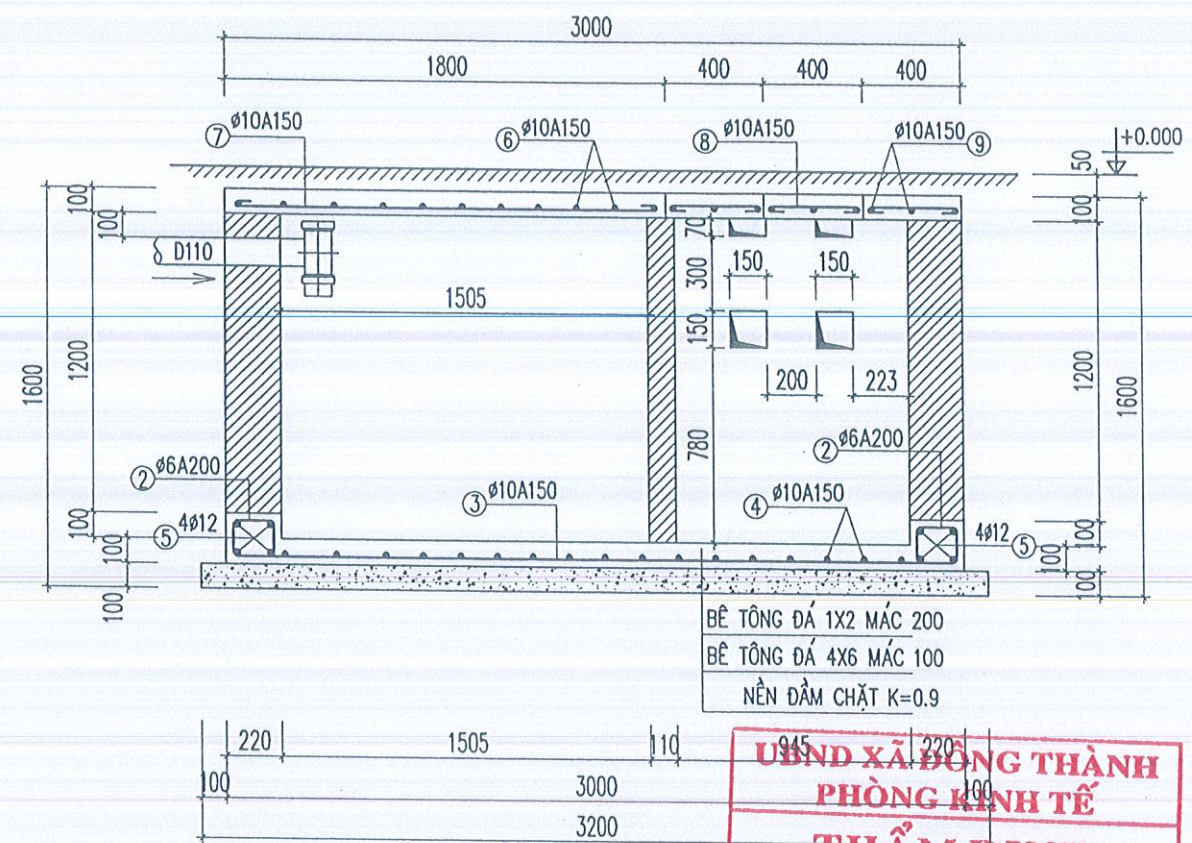

MẶT CẮT 1-1

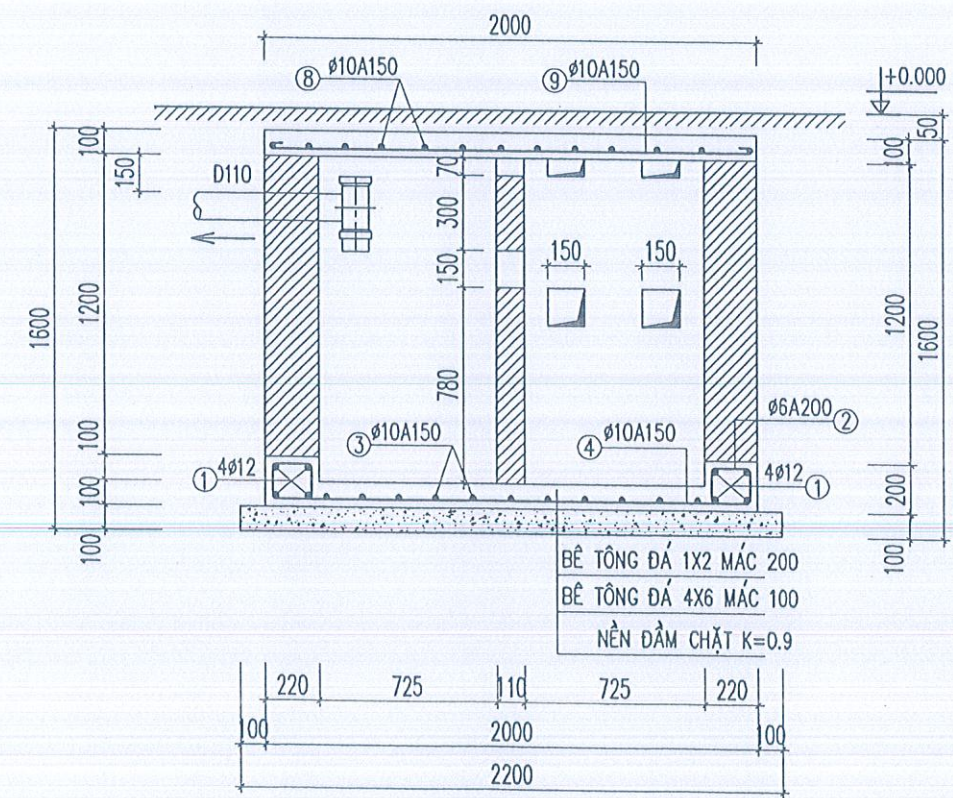

MẶT CẮT 2-2

UBND XÃ ĐỒNG THÀNH
PHÒNG KINH TẾ
THẨM ĐỊNH
Theo Văn bản
Số:...../ TĐ - KT
Ngày.....tháng.....năm 20.....
Người thẩm định ký tên:

BẢNG THỐNG KÊ CỐT THÉP

CẤU KIỆN	STT	HÌNH DẠNG, KÍCH THƯỚC	ĐƯỜNG KÍNH (mm)	CHIỀU DÀI THANH (mm)	SỐ LƯỢNG		TỔNG CHIỀU DÀI (m)	TRỌNG LƯỢNG (KG)
					1 CẶ	T. BỘ		
BÊ TỰ HOẠI (SL: 1)	1	140 2950 140	12	3230	8	8	25.84	22.94
	2	160 140 60	6	720	50	50	7.99	
	3	2950	10	2950	14	14	41.3	25.46
	4	1950	10	1950	21	21	40.95	25.25
	5	140 1950 140	12	2230	8	8	17.84	15.84
TD1 (SL: 4)	1	440	10	440	13	52	22.88	14.11
	2	1750	10	1750	3	12	21	12.95
TD2 (SL: 3)	1	350	10	350	14	42	14.7	9.06
	2	1950	10	1950	3	9	17.55	10.82
THKL (KG):			Ø6: 8.0	Ø10: 97.6	Ø12: 38.8			

LẦN / VẼ	NGÀY / DATE
1	... / ... / ...
2	... / ... / ...
3	... / ... / ...
4	... / ... / ...
5	... / ... / ...
CHỦ ĐẦU TƯ: UBND XÃ ĐỒNG THÀNH	
CÔNG TRÌNH: NHÀ HIỆU BỘ VÀ CÁC HẠNG MỤC PHỤ TRỢ TRƯỜNG MẦM NON PHONG LỘC XÃ ĐỒNG THÀNH	
HẠNG MỤC:	
ĐƠN VỊ TƯ VẤN CÔNG TY CỔ PHẦN TƯ VẤN VÀ XÂY DỰNG TRƯỜNG XUÂN 68	
<p style="text-align: center;">GIÁM ĐỐC DIRECTOR TRƯỜNG XUÂN KS. NGUYỄN VĂN XUÂN</p> <p style="text-align: center;">CHỦ TRÌ P.S ARCHITECT KS. NGUYỄN THỊ HOA</p> <p style="text-align: center;">THIẾT KẾ DESIGNED BY KS. NGUYỄN THỊ HOA</p> <p style="text-align: center;">VẼ DRAWN BY KS. NGUYỄN ĐỨC TÀI</p> <p style="text-align: center;">Q.L.K.T T.C MANAGER KTS. BUI NGOC GIANG</p>	
HỒ SƠ THIẾT KẾ BẢN VẼ THI CÔNG	
TÊN BẢN VẼ DRAWING NAME	
CHI TIẾT BÊ PHỐT	
TỶ LỆ - SCALE: 1:100	KHỔ GIẤY: A3
NGÀY HOÀN THÀNH DATE	BẢN VẼ DRAWING NO
NĂM 2026	KC-31

CỘNG HOÀ XÃ HỘI CHỦ NGHĨA VIỆT NAM
ĐỘC LẬP - TỰ DO - HẠNH PHÚC

PHẦN ĐIỆN

UBND XÃ ĐÔNG THÀNH
PHÒNG KINH TẾ
THẨM ĐỊNH
Theo Văn bản
Số:...../TĐ - KT
Ngày.....tháng.....năm 20.....
Người thẩm định ký tên:



CÔNG TY CỔ PHẦN XÂY DỰNG VÀ TƯ VẤN ĐẠI VIỆT
ĐÃ THẨM TRA
Theo văn bản số:/.....
Ngày.....tháng.....năm.....
Ký tên:

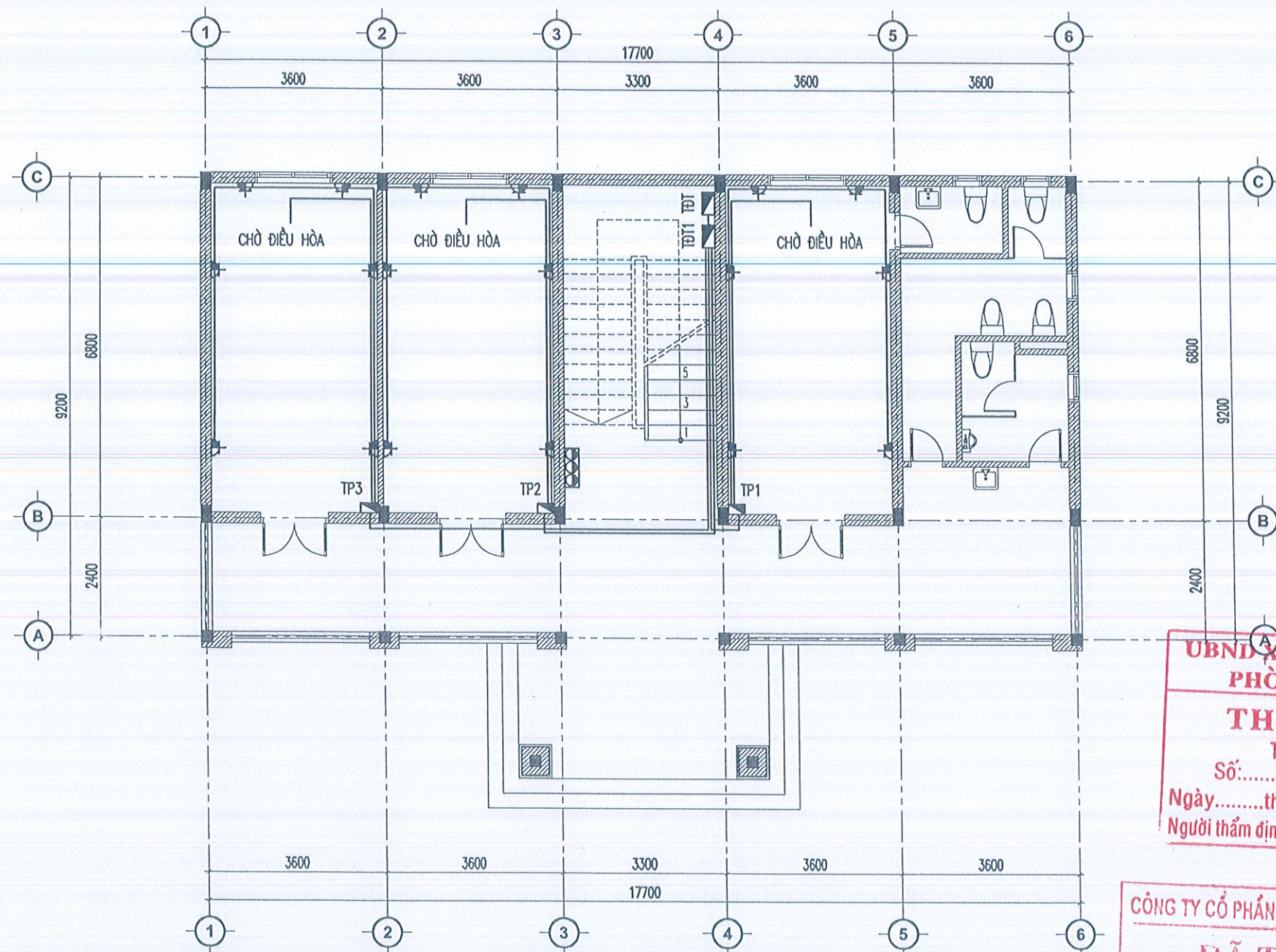

MẶT BẰNG CẤP ĐIỆN TẦNG 1

KÝ HIỆU	MÔ TẢ	VỊ TRÍ
	ĐÈN LED BÀN NGUYỆT 1.2M	CẮN TRẦN
	ĐÈN LỚP TRẦN	CẮN TRẦN
	QUẠT TRẦN - 75W	CẮN TRẦN
	Ổ CẮM ĐÔI	600
	APTOMAT	1400
	HỘP SỐ QUẠT TRẦN	1400
	CÔNG TẮC 1 HẠT	1400
	CÔNG TẮC 2 HẠT	1400
	CÔNG TẮC 3 HẠT	1400
	TỦ ĐIỆN TỔNG	1400

**UBND XÃ ĐỒNG THÀNH
PHÒNG KINH TẾ
THẨM ĐỊNH**
Theo Văn bản
Số:...../ TĐ - KT
Ngày.....tháng.....năm 20.....
Người thẩm định ký tên:

CÔNG TY CỔ PHẦN XÂY DỰNG VÀ TƯ VẤN ĐẠI VIỆT
ĐÃ THẨM TRA
Theo văn bản số:...../
Ngày.....tháng.....năm.....
Ký tên:

LẦN / VER	NGÀY / DATE
1	... / ... / ...
2	... / ... / ...
3	... / ... / ...
4	... / ... / ...
5	... / ... / ...
CHỦ ĐẦU TƯ: UBND XÃ ĐỒNG THÀNH	
CÔNG TRÌNH: NHÀ HIỆU BỘ VÀ CÁC HẠNG MỤC PHỤ TRỢ TRƯỜNG MẦM NON PHONG LỘC XÃ ĐỒNG THÀNH	
HẠNG MỤC:	
ĐƠN VỊ TƯ VẤN CÔNG TY CỔ PHẦN TƯ VẤN VÀ XÂY DỰNG TRƯỜNG XUÂN 68 ĐỊA CHỈ XÃ ĐỒNG THÀNH HÒA TEL: 072 750 889 EMAIL: TRUONGXUAN68CONSTRUCTION@GMAIL.COM	
GIÁM ĐỐC DIRECTOR	 KS. NGUYỄN VĂN XUÂN
CHỦ TRƯỞNG P.S ARCHITECT	 KS. LÊ DUY ĐĂNG
THIẾT KẾ DESIGNED BY	 KS. LÊ DUY ĐĂNG
VẼ DRAWN BY	 KS. NGUYỄN ĐỨC TIẾN
Q.L.K.T T.C MANAGER	 KTS. BÙI NGỌC GIANG
HỒ SƠ THIẾT KẾ BẢN VẼ THI CÔNG	
TÊN BẢN VẼ	DRAWING NAME
MẶT BẰNG CẤP ĐIỆN TẦNG 1	
TỶ LỆ - SCALE: 1:100	KHỔ GIẤY: A3
NGÀY HOÀN THÀNH DATE	BẢN VẼ DRAWING.NO
NĂM 2026	Đ:01

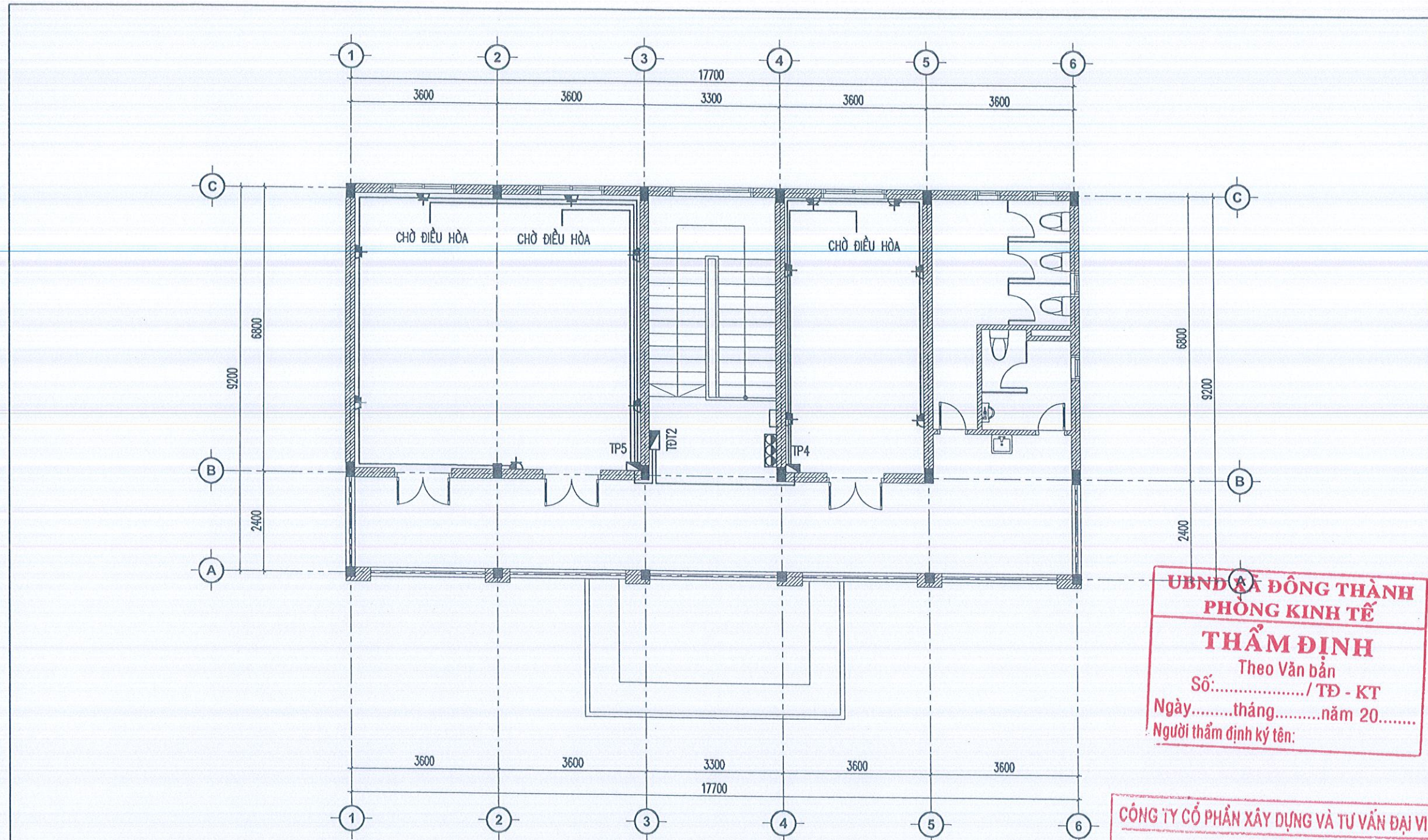

MẶT BẰNG CẤP ĐIỆN TẦNG 2

KÝ HIỆU	MÔ TẢ	VỊ TRÍ
	ĐÈN LED BÁN NGUYỆT 1.2M	GẮN TRẦN
	ĐÈN LỚP TRẦN	GẮN TRẦN
	QUẠT TRẦN - 75W	GẮN TRẦN
	Ổ CẮM ĐÔI	600
	APTOMAT	1400
	HỘP SỐ QUẠT TRẦN	1400
	CÔNG TẮC 1 HẠT	1400
	CÔNG TẮC 2 HẠT	1400
	CÔNG TẮC 3 HẠT	1400
	TỦ ĐIỆN TỔNG	1400

LẦN/VER	NGÀY/DATE
1	.../.../.....
2	.../.../.....
3	.../.../.....
4	.../.../.....
5	.../.../.....

CHỦ ĐẦU TƯ:
UBND XÃ ĐÔNG THÀNH

CÔNG TRÌNH:
NHÀ HIỆU BỘ VÀ CÁC HẠNG MỤC PHỤ TRỢ
TRƯỜNG MẦM NON PHONG LỘC
XÃ ĐÔNG THÀNH

HẠNG MỤC:

ĐƠN VỊ TƯ VẤN
TRUONG XU AN 68
CONSTRUCTION
CÔNG TY CỔ PHẦN TƯ VẤN VÀ XÂY DỰNG
TRƯỜNG XUÂN 68

ĐỊA CHỈ XÂY DỰNG: TỈNH THANH HÓA
T.Đ. 032547888
EMAIL: TRUONGXUAN68CONSTRUCTION@GMAIL.COM

GIÁM ĐỐC
DIRECTOR
K.S. NGUYỄN VĂN XUÂN

CHỦ TRÌ
P.S ARCHITECT
K.S. LÊ DUY ĐĂNG

THIẾT KẾ
DESIGNED BY
K.S. LÊ DUY ĐĂNG

VẼ
DRAWN BY
K.S. NGUYỄN ĐỨC TIẾN

Q.L.K.T
T.C MANAGER
KTS. BUI NGOC GIANG

HỒ SƠ THIẾT KẾ BẢN VẼ THI CÔNG

TÊN BẢN VẼ DRAWING NAME

MẶT BẰNG CẤP ĐIỆN TẦNG 2

TỶ LỆ - SCALE: 1:100 KHỔ GIẤY: A3

NGÀY HOÀN THÀNH DATE BẢN VẼ DRAWING.NO

NĂM 2026 Đ: 02

UBND XÃ ĐÔNG THÀNH
PHÒNG KINH TẾ
THẨM ĐỊNH
Theo Văn bản
Số:...../ TĐ - KT
Ngày.....tháng.....năm 20.....
Người thẩm định ký tên:

CÔNG TY CỔ PHẦN XÂY DỰNG VÀ TƯ VẤN ĐẠI VIỆT
ĐÃ THẨM TRA
Theo văn bản số:/.....
Ngày.....tháng.....năm.....
Ký tên:

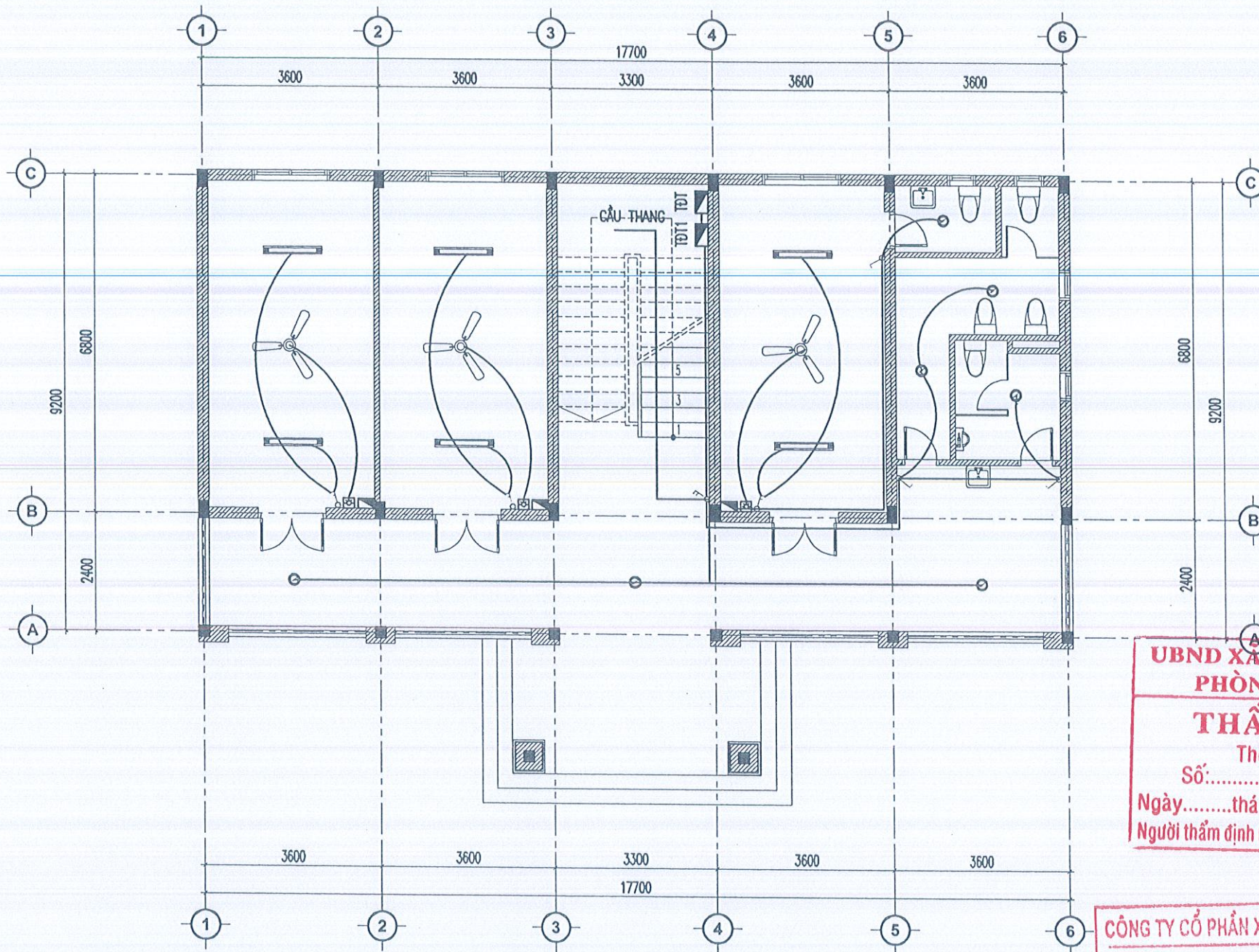

MẶT BẰNG CHIẾU SÁNG TẦNG 1

KÝ HIỆU	MÔ TẢ	VỊ TRÍ
	ĐÈN LED BÁN NGUYỆT 1.2M	CẮN TRẦN
	ĐÈN LỚP TRẦN	CẮN TRẦN
	QUẠT TRẦN - 75W	CẮN TRẦN
	Ổ CẮM ĐÔI	600
	APTOMAT	1400
	HỘP SỐ QUẠT TRẦN	1400
	CÔNG TẮC 1 HẠT	1400
	CÔNG TẮC 2 HẠT	1400
	CÔNG TẮC 3 HẠT	1400
	TỦ ĐIỆN TỔNG	1400

UBND XÃ ĐÔNG THÀNH
PHÒNG KINH TẾ
THẨM ĐỊNH
 Theo Văn bản
 Số:...../ TĐ - KT
 Ngày.....tháng.....năm 20.....
 Người thẩm định ký tên:

CÔNG TY CỔ PHẦN XÂY DỰNG VÀ TƯ VẤN ĐẠI VIỆT
ĐÃ THẨM TRA
 Theo văn bản số:/.....
 Ngày.....tháng.....năm.....
 Ký tên:

LẦN / VER	NGÀY / DATE
1	... / ... / ...
2	... / ... / ...
3	... / ... / ...
4	... / ... / ...
5	... / ... / ...

CHỦ ĐẦU TƯ:
 UBND XÃ ĐÔNG THÀNH

CÔNG TRÌNH:
 NHÀ HIỆU BỘ VÀ CÁC HẠNG MỤC PHỤ TRỢ
 TRƯỜNG MẦM NON PHONG LỘC
 XÃ ĐÔNG THÀNH

HẠNG MỤC:

ĐƠN VỊ TƯ VẤN

TRƯỜNG XUÂN 68
 CONSTRUCTION

CÔNG TY CỔ PHẦN TƯ VẤN VÀ XÂY DỰNG
TRƯỜNG XUÂN 68
 ĐỊA CHỈ: XÃ HẬU LỘC, TỈNH THANH HÓA
 TEL: 0912.594.888
 EMAIL: TRUONGXUAN68CONSTRUCTION@GMAIL.COM

GIÁM ĐỐC
 DIRECTOR

 K.S. NGUYỄN VĂN XUÂN

CHỦ TRÌ
 P.S. ARCHITECT
 68

 K.S. LÊ DUY ĐĂNG

HỒ SƠ THIẾT KẾ BẢN VẼ THI CÔNG
TÊN BẢN VẼ DRAWING NAME
 MẶT BẰNG CHIẾU SÁNG TẦNG 1

TỶ LỆ - SCALE: 1:100	KHỔ GIẤY: A3
NGÀY HOÀN THÀNH DATE	BẢN VẼ DRAWING NO
NĂM 2024	Đ: 03

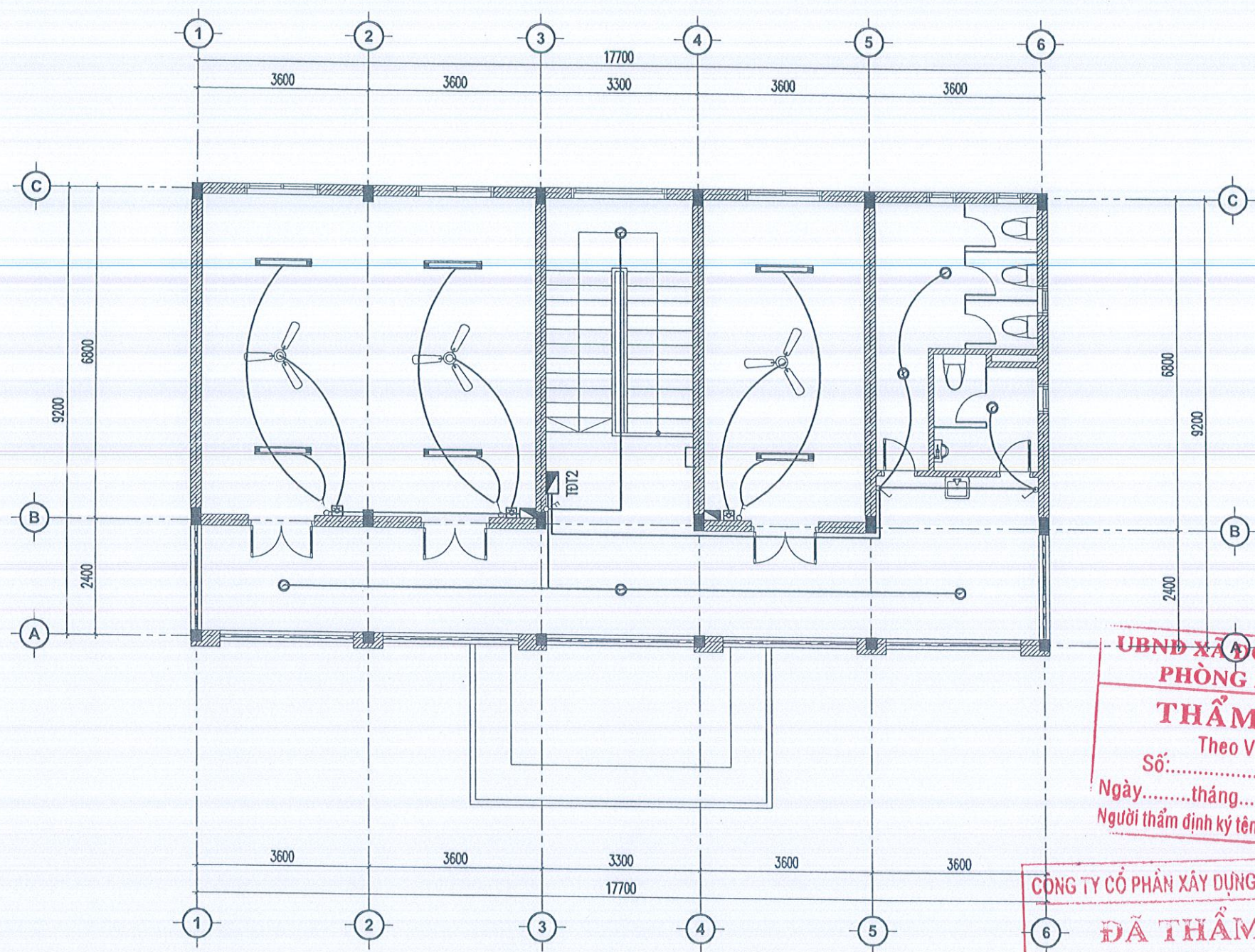

MẶT BẰNG CHIẾU SÁNG TẦNG 2

KÝ HIỆU	MÔ TẢ	VỊ TRÍ
	ĐÈN LED BÁN NGUYỆT 1.2M	CẦN TRẦN
	ĐÈN LỚP TRẦN	CẦN TRẦN
	QUẠT TRẦN - 75W	CẦN TRẦN
	Ổ CẮM ĐÔI	600
	APTOMAT	1400
	HỘP SỐ QUẠT TRẦN	1400
	CÔNG TẮC 1 HẠT	1400
	CÔNG TẮC 2 HẠT	1400
	CÔNG TẮC 3 HẠT	1400
	TỦ ĐIỆN TỔNG	1400

UBND XÃ ĐỒNG THÀNH
PHÒNG KINH TẾ
THẨM ĐỊNH
 Theo Văn bản
 Số:...../ TĐ - KT
 Ngày.....tháng.....năm 20.....
 Người thẩm định ký tên:

CÔNG TY CỔ PHẦN XÂY DỰNG VÀ TƯ VẤN ĐẠI VIỆT
ĐÃ THẨM TRA
 Theo văn bản số:...../.....
 Ngày.....tháng.....năm.....
 Ký tên:

LẦN / VER	NGÀY / DATE
1	... / ... / ...
2	... / ... / ...
3	... / ... / ...
4	... / ... / ...
5	... / ... / ...
CHỦ ĐẦU TƯ:	
UBND XÃ ĐỒNG THÀNH	
CÔNG TRÌNH:	
NHÀ HIỆU BỘ VÀ CÁC HẠNG MỤC PHỤ TRỢ TRƯỜNG MẦM NON PHONG LỘC XÃ ĐỒNG THÀNH	
HẠNG MỤC:	
ĐƠN VỊ TƯ VẤN	
 TRƯỜNG XUÂN 68 CONSTRUCTION	
CÔNG TY CỔ PHẦN TƯ VẤN VÀ XÂY DỰNG TRƯỜNG XUÂN 68	
<small>ĐỊA CHỈ XÃ PHONG LỘC, TỈNH THANH HÓA SỐ QUÂN QUẢN LÝ DỰ ÁN: 12/2024/Đ-QLY EMAIL: TRUONGXUAN68@GMAIL.COM</small>	
	
GIÁM ĐỐC DIRECTOR	 KS. NGUYỄN VĂN XUÂN
CHỦ TRÌ P.S ARCHITECT	 KS. LÊ DUY ĐĂNG
THIẾT KẾ DESIGNED BY	 KS. LÊ DUY ĐĂNG
VẼ DRAWN BY	 KS. NGUYỄN ĐỨC TIẾN
Q.L.K.T T.C MANAGER	 KTS. BUI NGOC GIANG
HỒ SƠ THIẾT KẾ BẢN VẼ THI CÔNG	
TÊN BẢN VẼ	DRAWING NAME
MẶT BẰNG CHIẾU SÁNG TẦNG 2	
TỶ LỆ - SCALE: 1:100	KHỔ GIẤY: A3
NGÀY HOÀN THÀNH DATE	BẢN VẼ DRAWING.NO
NĂM 2024	Đ: 04

SƠ ĐỒ TỬ CẤP ĐIỆN TĐT

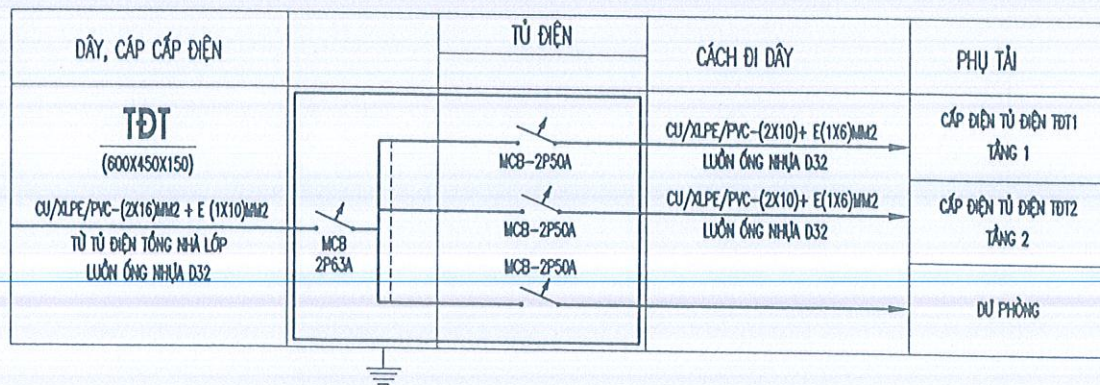

SƠ ĐỒ TỬ CẤP ĐIỆN TĐT TẦNG 1

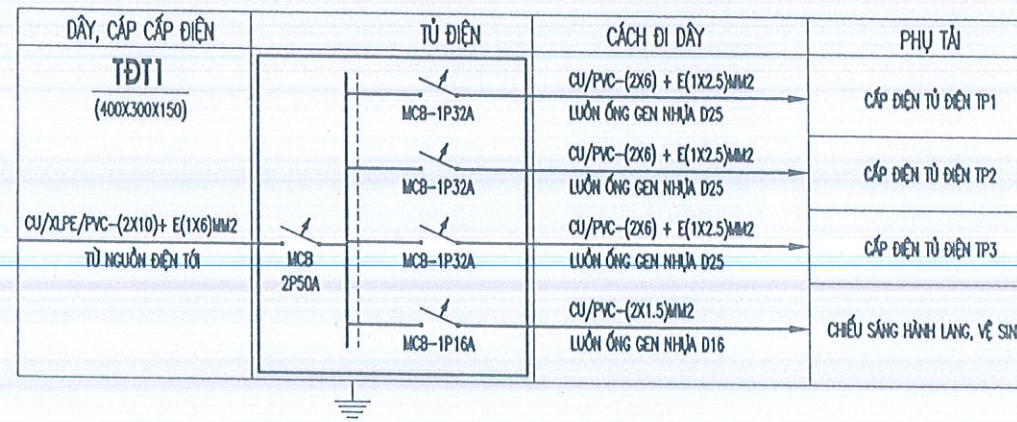

SƠ ĐỒ TỬ CẤP ĐIỆN TĐT TẦNG 2

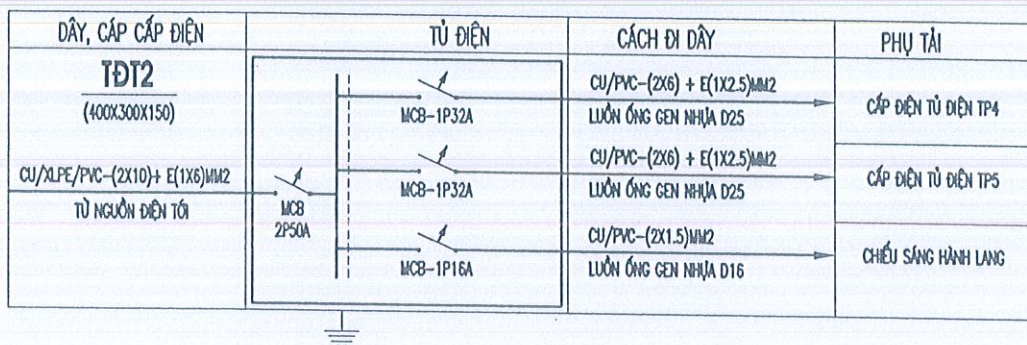

GHI CHÚ:

- TỬ ĐIỆN, ÁP TÔ MẮT, CÔNG TẮC ĐẶT ẨM TƯỜNG CÁCH SÀN 1.4M
- Ổ CĂM ĐẶT ẨM TƯỜNG CÁCH SÀN 0.6M
- TOÀN BỘ DÂY ĐIỆN ĐƯỢC LUỒN TRONG ỚNG GEN NHỰA CHỐN NGẦM TƯỜNG, TRẦN VÀ ĐƯỢC ĐẦU NỐI TẠI CÁC HỘP NỐI DÂY, Ổ CĂM, CÔNG TẮC
- DÂY CHỜ ĐIỆN ĐIỀU HÒA DÙNG DÂY 2X2.5MM²
- VIỆC LẮP ĐẶT CÁC THIẾT BỊ PHẢI TUÂN THEO ĐÚNG TIÊU CHUẨN CỦA NHÀ SẢN XUẤT
- DÂY ĐIỆN ÁP 220V TỪ TỬ ĐIỆN TỔNG CỦA KHU TỚI

SƠ ĐỒ TỬ CẤP ĐIỆN TP1, TP2, ... , TP5

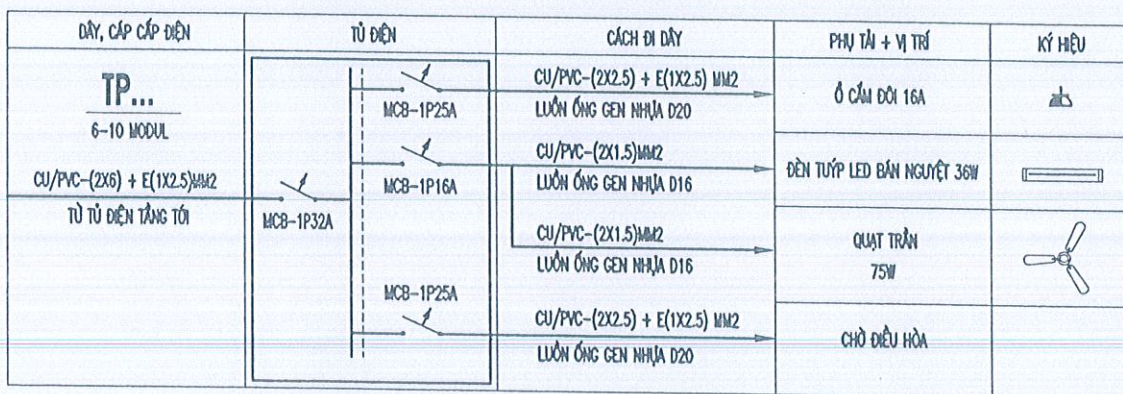

CÔNG TY CỔ PHẦN XÂY DỰNG VÀ TƯ VẤN ĐẠI VIỆT

ĐÃ THẨM TRA
 Theo văn bản số:/.....
 Ngày.....tháng.....năm.....
 Ký tên:
UBND XÃ ĐÔNG THÀNH
PHÒNG KINH TẾ

THẨM ĐỊNH
 Theo Văn bản
 Số:...../ TĐ - KT
 Ngày.....tháng.....năm 20.....
 Người thẩm định ký tên:

LẦN / VER	NGÀY / DATE
1	... / ... / ...
2	... / ... / ...
3	... / ... / ...
4	... / ... / ...
5	... / ... / ...
CHỦ ĐẦU TƯ: UBND XÃ ĐÔNG THÀNH	
CÔNG TRÌNH: NHÀ HIỆU BỘ VÀ CÁC HẠNG MỤC PHỤ TRỢ TRƯỜNG MẦM NON PHONG LỘC XÃ ĐÔNG THÀNH	
HẠNG MỤC:	
ĐƠN VỊ TƯ VẤN CÔNG TY CỔ PHẦN TƯ VẤN VÀ XÂY DỰNG TRƯỜNG XUÂN 68 ĐIA CHỈ XÃ PHONG LỘC, TỈNH THANH HÓA EMAIL: TRUONGXUAN68CONSTRUCTION@GMAIL.COM	
 CÔNG TY CỔ PHẦN TƯ VẤN VÀ XÂY DỰNG TRƯỜNG XUÂN 68 CHỮ TRƯỞNG XÃ ĐÔNG THÀNH P.S ARCHITECT. TH.	
THIẾT KẾ DESIGNED BY	KS. LÊ DUY ĐĂNG
VẼ DRAWN BY	KS. NGUYỄN ĐỨC TIẾN
Q.L.K.T T.C MANAGER	KTS. BUI NGOC GIANG
HỒ SƠ THIẾT KẾ BẢN VẼ THI CÔNG	
TÊN BẢN VẼ	DRAWING NAME
	SƠ ĐỒ NGUYÊN LÝ
TỶ LỆ - SCALE: 1:100	KHỔ GIẤY: A3
NGÀY HOÀN THÀNH DATE	BẢN VẼ DRAWING NO
NĂM 2026	Đ: 05

BẢNG THỐNG KÊ VẬT TƯ

TT	TÊN VẬT TƯ	KÝ HIỆU	Đ.VỊ	S.LƯỢNG
1	ĐÈN BÁN NGUYỆT 36W/220V-1.2M		BỘ	12
2	ĐÈN LỚP TRẦN 36W/220V		BỘ	14
3	CÔNG TẮC MỘT CHIỀU ĐƠN CHẤU 10A/250V		BỘ	05
4	CÔNG TẮC MỘT CHIỀU HAI CHẤU 10A/250V		BỘ	08
5	ĐIỀU TỐC QUẠT TRẦN 10A/250V		BỘ	06
6	Ổ CẮM ĐÔI 16A/220V		BỘ	31
7	QUẠT TRẦN 75W		BỘ	06
8	TỦ ĐIỆN CHUYÊN DÙNG 600X450X150		BỘ	01
9	TỦ ĐIỆN CHUYÊN DÙNG 400X300X150		BỘ	02
9	TỦ ĐIỆN 6-10 MODUL		BỘ	06
10	HỘP ĐẦU DÂY		CÁI	06
11	ĐẾ ẨM ĐƠN		CÁI	44
12	MCB 2 PHA 63A		CÁI	01
13	MCB 2 PHA 50A		CÁI	05

TT	TÊN VẬT TƯ	KÝ HIỆU	Đ.VỊ	S.LƯỢNG
14	MCB 1 PHA 32A		CÁI	05
15	MCB 1 PHA 25A		CÁI	11
16	MCB 1 PHA 16A		CÁI	07
17	CÁP CU/XLPE/PVC - (2X16)MM2		MÉT	65
18	CÁP CU/XLPE/PVC - (2X10)MM2		MÉT	28
19	DÂY CU/PVC - (2X6)MM2		MÉT	96
20	DÂY CU/PVC - (2X2.5)MM2		MÉT	206
21	DÂY CU/PVC - (2X1.5)MM2		MÉT	322
22	ỐNG GEN NHỰA RUỘT GÀ D16		MÉT	322
23	ỐNG GEN NHỰA RUỘT GÀ D20		MÉT	206
24	ỐNG GEN NHỰA RUỘT GÀ D25		MÉT	96
25	ỐNG GEN NHỰA RUỘT GÀ D32		MÉT	93
25	DÂY TIẾP ĐỊA CU/PVC (1X10)MM2		MÉT	65
25	DÂY TIẾP ĐỊA CU/PVC (1X6)MM2		MÉT	05
26	DÂY TIẾP ĐỊA CU/PVC (1X2.5)MM2		MÉT	302
27	ĐIỀU HÒA 12000BTU			

BỐ TRÍ TỦ BÌNH CHỮA CHÁY (SL:02)

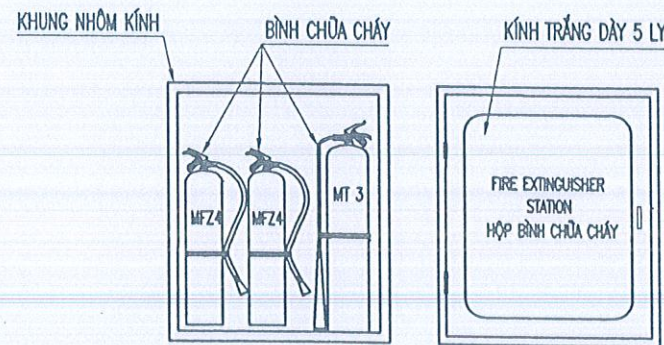

STT	TÊN VÀ VẬT LIỆU	QUY CÁCH	ĐƠN VỊ	SỐ LƯỢNG
1	HỘP BÌNH CHỮA CHÁY	NHÔM KÍNH	BỘ	02
2	BÌNH CHỮ CHÁY BỘT KHÔ	MZF4 - 4KG	BỘ	04
3	BÌNH CHỮA CHÁY CO2	MT3 - 3KG	BỘ	02
4	TIÊU LỆNH PCCC	BẢNG	BỘ	02

CÔNG TY CỔ PHẦN XÂY DỰNG VÀ TƯ VẤN ĐẠI VIỆT
ĐÃ THẨM TRA
 Theo văn bản số:/.....
 Ngày.....tháng.....năm.....
 Ký tên:

UBND XÃ ĐÔNG THÀNH
PHÒNG KINH TẾ
THẨM ĐỊNH
 Theo Văn bản
 Số:...../ TD - KT
 Ngày.....tháng.....năm 20.....
 Người thẩm định ký tên:

LẦN/VER	NGÀY / DATE
1	.../.../.....
2	.../.../.....
3	.../.../.....
4	.../.../.....
5	.../.../.....

CHỦ ĐẦU TƯ:
 UBND XÃ ĐÔNG THÀNH

CÔNG TRÌNH:
 NHÀ HIỆU BỘ VÀ CÁC HẠNG MỤC PHỤ TRỢ
 TRƯỜNG MẦM NON PHONG LỘC
 XÃ ĐÔNG THÀNH

HẠNG MỤC:

ĐƠN VỊ TƯ VẤN

TRƯỜNG XUÂN 68 CONSTRUCTION
 CÔNG TY CỔ PHẦN TƯ VẤN VÀ XÂY DỰNG
 TRƯỜNG XUÂN 68

Địa chỉ: Xã Phong Lộc, Tỉnh Quảng Hóa
 TEL: 0912.24.1488
 EMAIL: TRUONGXUAN68@GMAIL.COM

GIÁM ĐỐC
 DIRECTOR
TRƯỜNG XUÂN 68
 KS. NGUYỄN VĂN XUÂN

CHỦ TRÌ
 P.S ARCHITECT
 KS. LÊ DUY ĐĂNG

THIẾT KẾ
 DESIGNED BY
 KS. LÊ DUY ĐĂNG

VẼ
 DRAWN BY
 KS. NGUYỄN ĐỨC TIẾN

Q.L.K.T
 T.C MANAGER
 KIS. BÙI NGỌC GIANG

HỒ SƠ THIẾT KẾ BẢN VẼ THI CÔNG
 TÊN BẢN VẼ DRAWING NAME
THỐNG KÊ VẬT TƯ

TỶ LỆ - SCALE: 1:100	KHỔ GIẤY: A3
NGÀY HOÀN THÀNH DATE	BẢN VẼ DRAWING.NO
NĂM 2026	Đ: 06

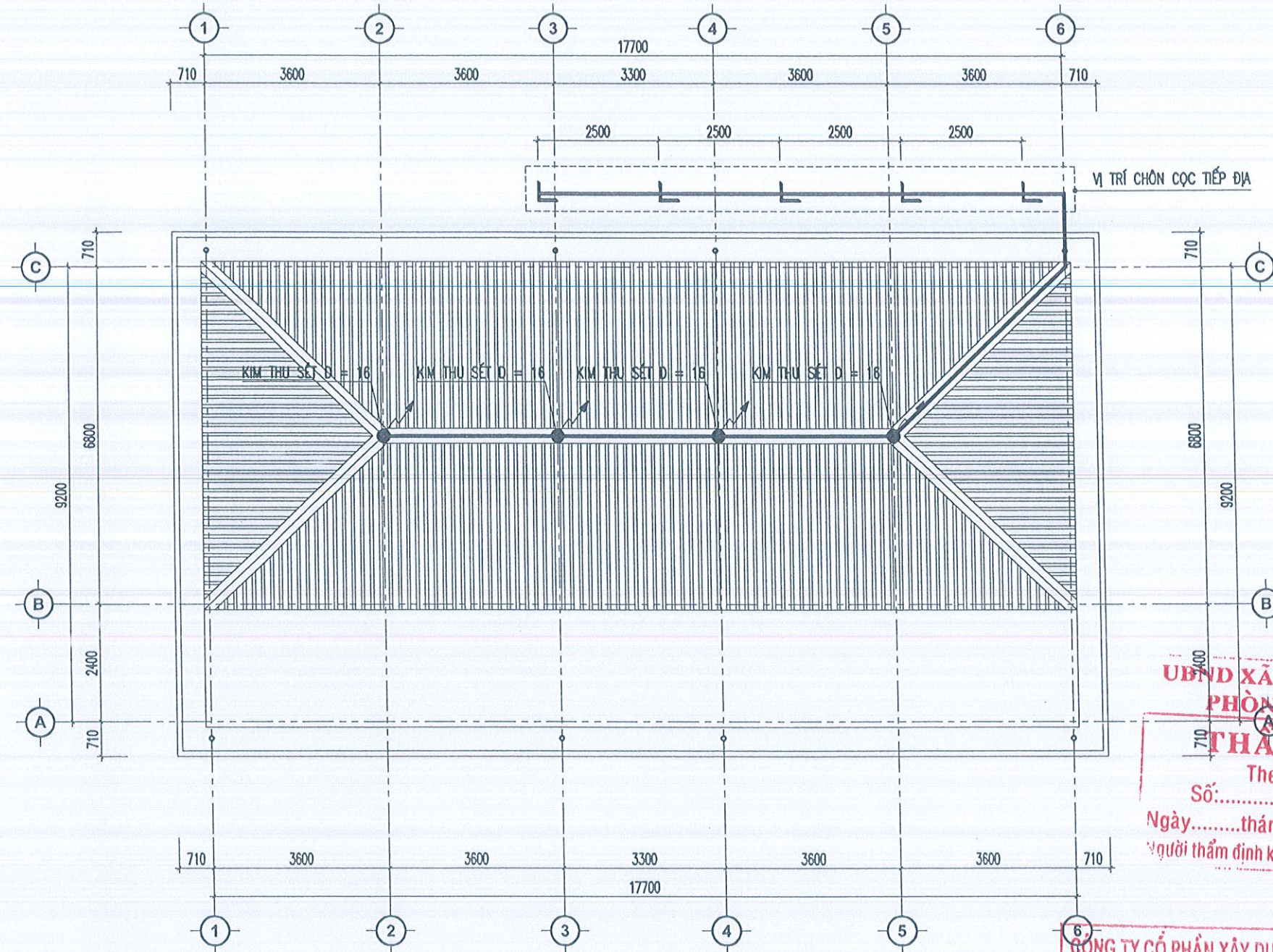

MẶT BẰNG CHỐNG SÉT

**UBND XÃ ĐÔNG THÀNH
PHÒNG KINH TẾ
THẨM ĐỊNH**
Theo Văn bản
Số:...../ TĐ - KT
Ngày.....tháng.....năm 20.....
Người thẩm định ký tên:

CÔNG TY CỔ PHẦN XÂY DỰNG VÀ TƯ VẤN ĐẠI VIỆT
ĐÃ THẨM TRA
Theo văn bản số:/.....
Ngày.....tháng.....năm.....
Ký tên:

LẦN / VẼ	NGÀY / DATE
1	... / ... / ...
2	... / ... / ...
3	... / ... / ...
4	... / ... / ...
5	... / ... / ...

CHỦ ĐẦU TƯ:
UBND XÃ ĐÔNG THÀNH

CÔNG TRÌNH:
NHÀ HIỆU BỘ VÀ CÁC HẠNG MỤC PHỤ TRỢ
TRƯỜNG MẦM NON PHONG LỘC
XÃ ĐÔNG THÀNH

HẠNG MỤC:

ĐƠN VỊ TƯ VẤN



**TRUONG XU AN 68
CONSTRUCTION**

CÔNG TY CỔ PHẦN TƯ VẤN VÀ XÂY DỰNG
TRƯỜNG XUÂN 68

ĐỊA CHỈ: XÃ HẬU LỘC, TỈNH THANH HÓA
TEL: 0912.599.289
EMAIL: TRUONGXUAN68CONSTRUCTION@GMAIL.COM

GIÁM ĐỐC
DIRECTOR
CHỦ TRÌ:
P.S ARCHITECT

THIẾT KẾ
DESIGNED BY
VẼ
DRAWN BY
Q.L.K.T
T.C MANAGER

HỒ SƠ THIẾT KẾ BẢN VẼ THI CÔNG
TÊN BẢN VẼ
DRAWING NAME
MẶT BẰNG CHỐNG SÉT

TỶ LỆ - SCALE: 1:100	KHỔ GIẤY: A3
NGÀY HOÀN THÀNH DATE	BẢN VẼ DRAWING NO
NĂM 2026	CS: 01

LẦN/VER	NGÀY/DATE
1	.../.../...
2	.../.../...
3	.../.../...
4	.../.../...
5	.../.../...

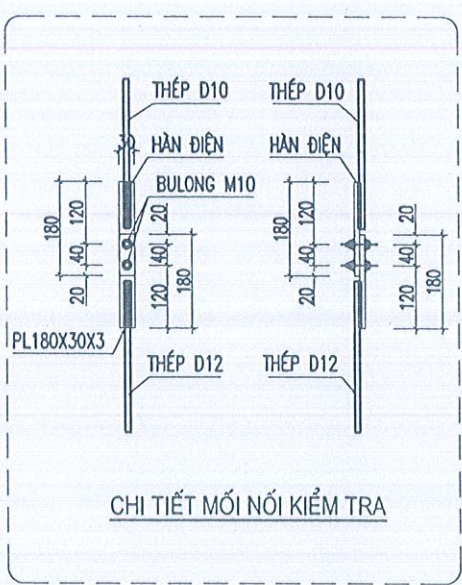
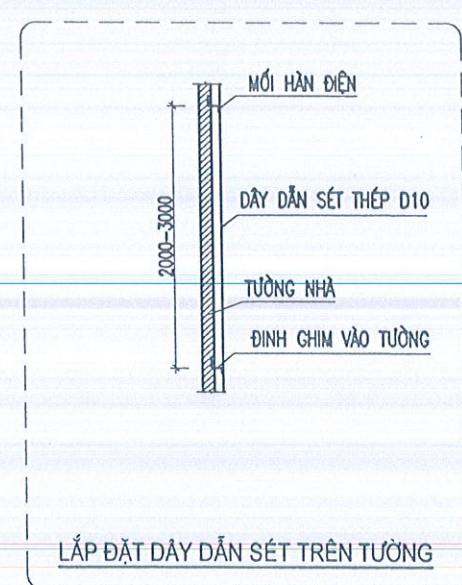
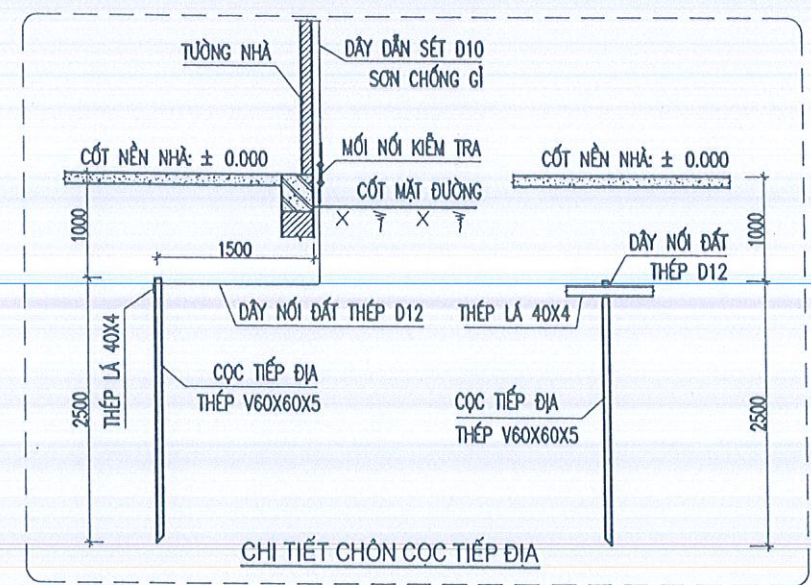
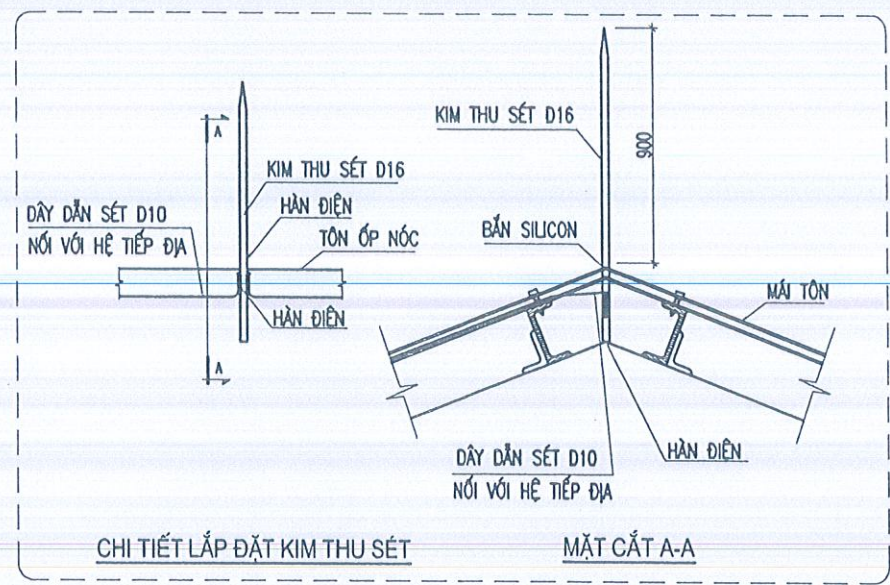

PHẦN VẬT TƯ CHỐNG SÉT					
01	KIM THU SÉT D16		KIM	04	
02	CỌC TIẾP ĐỊA THÉP L60X60X5		CỌC	05	
03	DÂY DẪN SÉT THÉP D10		MÉT	45	
04	DÂY DẪN SÉT THÉP D12		MÉT	25	
05	DÂY TIẾP ĐỊA THÉP LẬP LÁ 40X4		MÉT	07	
06	HỘP KIỂM TRA		BỘ	1	

UBND XÃ ĐÔNG THÀNH
PHÒNG KINH TẾ
THẨM ĐỊNH
 Theo Văn bản
 Số:...../ TD - KT
 Ngày.....tháng.....năm 20.....
 Người thẩm định ký tên:

CÔNG TY CỔ PHẦN XÂY DỰNG VÀ TƯ VẤN ĐẠI VIỆT
ĐÃ THẨM TRA
 Theo văn bản số:/.....
 Ngày.....tháng.....năm.....
 Ký tên:

- GHI CHÚ:**
- NÚT ĐO ĐIỆN TRỞ (MỐI NỐI KIỂM TRA) ĐẶT CÁCH MẶT ĐẤT 0.3M
 - KIM THU SÉT LÀM BẰNG THÉP D=16 DÀI 900 MM, ĐẦU NHỌN ĐƯỢC MẠ ĐỒNG HOẶC MẠ KẼM
 - LƯỚI DẪN SÉT ĐƯỢC LÀM BẰNG THÉP TRÒN D=10. ĐƯỢC CỐ ĐỊNH TRÊN CÁC GÓI ĐỖ CHỖN TƯỜNG VÀ HÀN VÀO MÁI
 - CỌC TIẾP ĐỊA LÀM BẰNG THÉP V60X60X5 DÀI 2,5M ĐÓNG NGẬP DƯỚI COS NỀN NHÀ 1000MM
 - PHẦN DƯỚI CỦA KIM THU VÀ LƯỚI THU ĐƯỢC SƠN CHỐNG GỈ 2 LỚP.
 - SAU KHI THI CÔNG XONG CỌC TIẾP ĐỊA. KIỂM TRA ĐIỆN TRỞ TIẾP ĐỊA RD =< 10 ÔM
 - KHI THI CÔNG PHẢI THI CÔNG PHẦN TIÊU SÉT TRƯỚC RỒI MỚI THI CÔNG PHẦN THU SÉT
 - HỆ THỐNG TIẾP ĐỊA PHẢI KIỂM TRA ĐIỆN TRỞ ĐỊNH KỲ HÀNG NĂM.

CHỦ ĐẦU TƯ:
 UBND XÃ ĐÔNG THÀNH

CÔNG TRÌNH:
 NHÀ HIỆU BỘ VÀ CÁC HẠNG MỤC PHỤ TRỢ
 TRƯỜNG MẦM NON PHONG LỘC
 XÃ ĐÔNG THÀNH

HẠNG MỤC:
 NHÀ LỚP HỌC 2 TẦNG 8 PHÒNG

ĐƠN VỊ TƯ VẤN

TRƯỜNG XUÂN AN 68
 CONSTRUCTION

CÔNG TY CỔ PHẦN TƯ VẤN VÀ XÂY DỰNG
TRƯỜNG XUÂN 68
 ĐỊA CHỈ: XÃ PHONG LỘC, THỊ TRẤN HÒA
 SỐ QUÂN QUẢN LÝ: 0122594.006
 ĐIAL: TRƯỜNG XUÂN AN 68 CONSTRUCTION@GMAIL.COM

GIÁM ĐỐC DIRECTOR	
CHỦ TRÌ P.S ARCHITECT	
THIẾT KẾ DESIGNED BY	
VẼ DRAWN BY	
Q.L.K.T T.C MANAGER	

HỒ SƠ THIẾT KẾ BẢN VẼ THI CÔNG
 TÊN BẢN VẼ DRAWING NAME
 CHI TIẾT CỌC TIẾP ĐỊA

TỶ LỆ - SCALE: 1:100	KHỔ GIẤY: A3
NGÀY HOÀN THÀNH DATE	BẢN VẼ DRAWING.NO
NĂM 2026	CS: 02

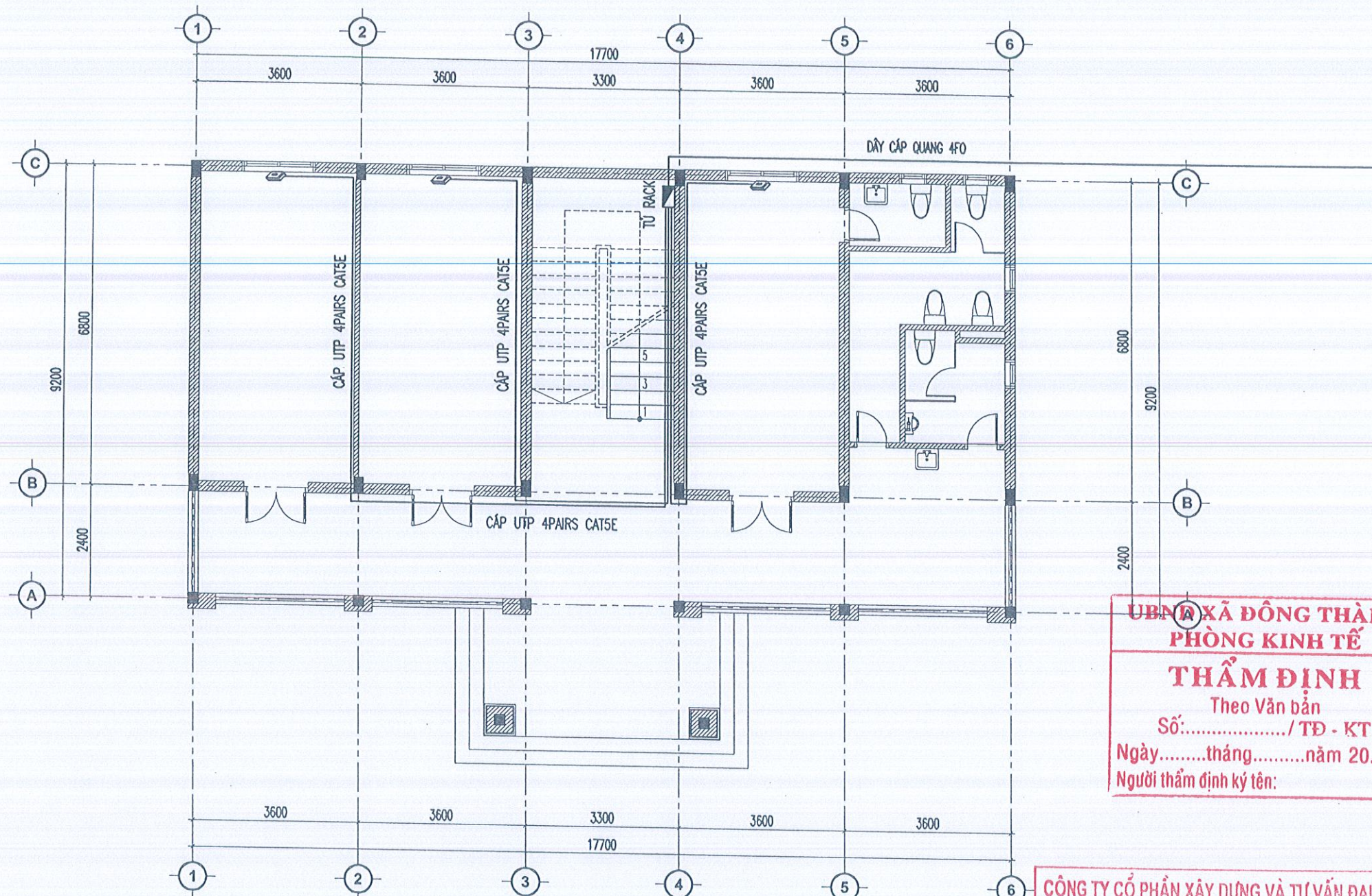

MẶT BẰNG CẤP MẠNG TẦNG 1

KÝ HIỆU	MÔ TẢ	VỊ TRÍ
	Ổ MẠNG CẮN ÂM TƯỜNG	450
	TỦ RACK	1400

UBND XÃ ĐỒNG THÀNH
PHÒNG KINH TẾ
THẨM ĐỊNH
 Theo Văn bản
 Số:...../ TĐ - KT
 Ngày.....tháng.....năm 20.....
 Người thẩm định ký tên:

CÔNG TY CỔ PHẦN XÂY DỰNG VÀ TƯ VẤN ĐẠI VIỆT
ĐÃ THẨM TRA
 Theo văn bản số:...../.....
 Ngày.....tháng.....năm.....
 Ký tên:

LẦN / VER	NGÀY / DATE
1	.../.../.....
2	.../.../.....
3	.../.../.....
4	.../.../.....
5	.../.../.....

CHỦ ĐẦU TƯ:
 UBND XÃ ĐỒNG THÀNH

CÔNG TRÌNH:
 NHÀ HIỆU BỘ VÀ CÁC HẠNG MỤC PHỤ TRỢ
 TRƯỜNG MẦM NON PHONG LỘC
 XÃ ĐỒNG THÀNH

HẠNG MỤC:

ĐƠN VỊ TƯ VẤN

TRUONG XUAN 68
 CONSTRUCTION

CÔNG TY CỔ PHẦN TƯ VẤN VÀ XÂY DỰNG
TRƯỜNG XUÂN 68
 ĐƠN VỊ TƯ VẤN VÀ XÂY DỰNG
 TRƯỜNG XUÂN 68
 ĐƠN VỊ TƯ VẤN VÀ XÂY DỰNG
 TRƯỜNG XUÂN 68
 ĐƠN VỊ TƯ VẤN VÀ XÂY DỰNG
 TRƯỜNG XUÂN 68

GIÁM ĐỐC
 DIRECTOR
 K.S. NGUYỄN VĂN XUÂN

CHỦ THIẾT
 P.S ARCHITECT
 K.S. LÊ DUY ĐĂNG

THIẾT KẾ
 DESIGNED BY
 K.S. LÊ DUY ĐĂNG

VẼ
 DRAWN BY
 K.S. NGUYỄN ĐỨC TIẾN

Q.L.K.T
 T.C MANAGER
 KTS. BUI NGOC GIANG

HỒ SƠ THIẾT KẾ BẢN VẼ THI CÔNG
TÊN BẢN VẼ DRAWING NAME
MẶT BẰNG CẤP MẠNG TẦNG 1

TỶ LỆ - SCALE: 1:100	KHỔ GIẤY: A3
NGÀY HOÀN THÀNH DATE	BẢN VẼ DRAWING.NO
NĂM 2026	M:01

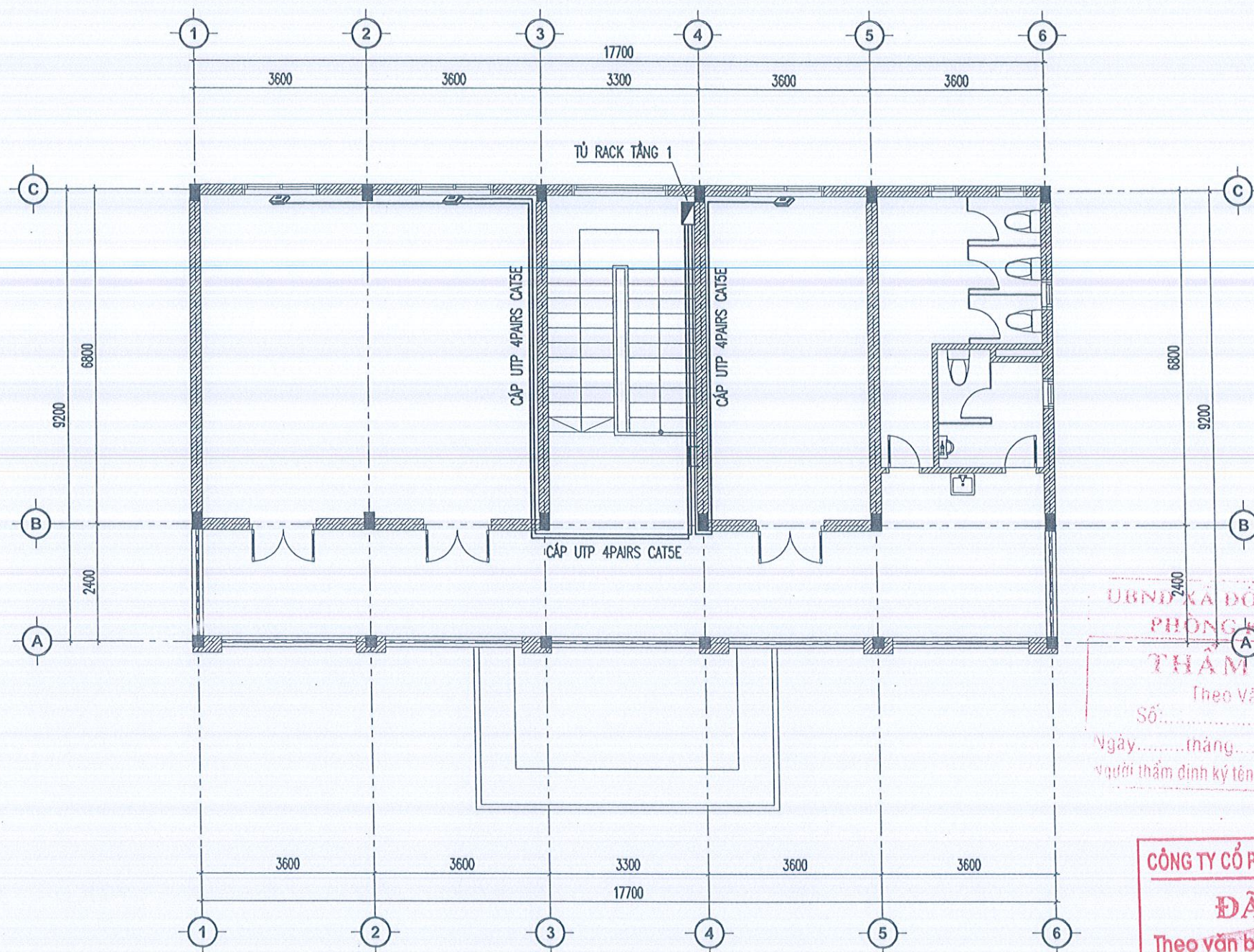

MẶT BẰNG CẤP MẠNG TẦNG 2

BẢNG THỐNG KÊ VẬT LIỆU:

STT	KÍ HIỆU	TÊN VÀ VẬT LIỆU	ĐƠN VỊ	SỐ LƯỢNG
1		Ổ MẠNG GẮN ÂM TƯỜNG (ĐẾ + MẶT + 01 HẠT MẠNG INTERNET)	BỘ	06
2		ACCESS SWITCH 24 PORT	BỘ	01
3		TỦ RACK	BỘ	01
4		HẠT MẠNG BẮM ĐẦU DÂY	CÁI	01
5	-----	CÁP UTP 4PAIRS CAT5E	M	265
6	—————	ỐNG LƯƠN DÂY D20	M	350
7	—————	DÂY CẤP QUANG 4FO	M	85

KÝ HIỆU	MÔ TẢ	VỊ TRÍ
	Ổ MẠNG GẮN ÂM TƯỜNG	450
	TỦ RACK	1400

LẦN / VER	NGÀY / DATE
1	... / ... / ...
2	... / ... / ...
3	... / ... / ...
4	... / ... / ...
5	... / ... / ...

CHỦ ĐẦU TƯ:
UBND XÃ ĐÔNG THÀNH

CÔNG TRÌNH:
NHÀ HIỆU BỘ VÀ CÁC HẠNG MỤC PHỤ TRỢ
TRƯỜNG MẦM NON PHONG LỘC
XÃ ĐÔNG THÀNH

HẠNG MỤC:

ĐƠN VỊ TƯ VẤN

CÔNG TY CỔ PHẦN TƯ VẤN VÀ XÂY DỰNG
TRƯỜNG XUÂN 68

ĐỊA CHỈ: XÃ HẬU LỘC, TỈNH THANH HÓA
TEL: 0912.594.888
EMAIL: TRUONGXUAN68CONSTRUCTION@GMAIL.COM

UBND XÃ ĐÔNG THÀNH
PHÒNG KINH TẾ
THẨM ĐỊNH
Theo Văn bản
Số: / TD - KT
Ngày tháng năm 20.....
Người thẩm định ký tên:

CÔNG TY CỔ PHẦN XÂY DỰNG VÀ TƯ VẤN Đ
ĐÃ THẨM TRA
Theo văn bản số: /
Ngày tháng năm
Ký tên:

GIÁM ĐỐC DIRECTOR	
CHỦ TRƯỞNG P. ARCHITECT	
THIẾT KẾ DESIGNED BY	
VẼ DRAWN BY	
Q.L.K.T T.C MANAGER	

HỒ SƠ THIẾT KẾ BẢN VẼ THI CÔNG

TÊN BẢN VẼ DRAWING NAME
MẶT BẰNG CẤP MẠNG TẦNG 2

TỶ LỆ - SCALE: 1:100	KHỔ GIẤY: A3
NGÀY HOÀN THÀNH DATE	BẢN VẼ DRAWING NO
NĂM 2025	M: 02

CỘNG HOÀ XÃ HỘI CHỦ NGHĨA VIỆT NAM
ĐỘC LẬP - TỰ DO - HẠNH PHÚC

PHẦN NƯỚC

CÔNG TY CỔ PHẦN XÂY DỰNG VÀ TƯ VẤN ĐẠI VIỆT
ĐÃ THẨM TRA
Theo văn bản số:
Ngày.....tháng.....năm.....
Ký tên:

THANH HOÁ NĂM 2026

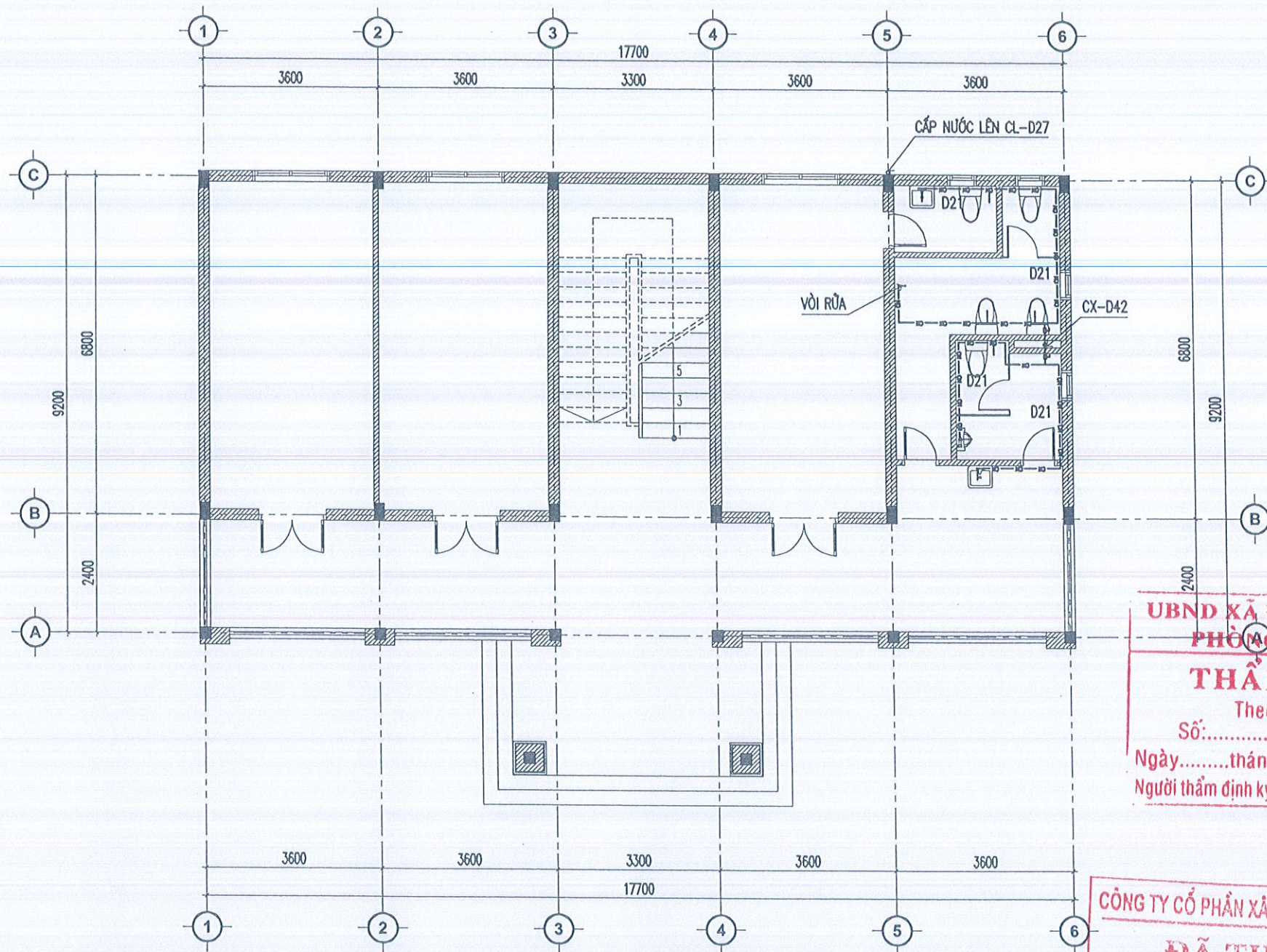

MẶT BẰNG CẤP NƯỚC TẦNG 1

GHI CHÚ:

- CN — CN — CN — CN — ỚNG CẤP TỪ TẾC XƯƠNG VỆ SINH
- ỚNG CẤP LÊN TẾC NƯỚC MÁI
- TX — TX — TX — TX — ỚNG THOÁT XÍ BỆT
- TR — TR — TR — TR — ỚNG THOÁT NƯỚC RỬA
- TH — TH — TH — TH — ỚNG THÔNG HƠI
- TH — TH — TH — TH — ỚNG THOÁT NƯỚC MƯA

UBND XÃ ĐÔNG THÀNH
PHÒNG KINH TẾ
THẨM ĐỊNH
 Theo Văn bản
 Số:...../ TĐ - KT
 Ngày.....tháng.....năm 20.....
 Người thẩm định ký tên:

CÔNG TY CỔ PHẦN XÂY DỰNG VÀ TƯ VẤN ĐẠI VIỆT
ĐÃ THẨM TRA
 Theo văn bản số:...../
 Ngày.....tháng.....năm.....
 Ký tên:

LẦN / VER	NGÀY / DATE
1	... / ... / ...
2	... / ... / ...
3	... / ... / ...
4	... / ... / ...
5	... / ... / ...

CHỦ ĐẦU TƯ:
UBND XÃ ĐÔNG THÀNH

CÔNG TRÌNH:
NHÀ HIỆU BỘ VÀ CÁC HẠNG MỤC PHỤ TRỢ
TRƯỜNG MẦM NON PHONG LỘC
XÃ ĐÔNG THÀNH

HẠNG MỤC:

ĐƠN VỊ TƯ VẤN



TRƯƠNG XU AN 68 CONSTRUCTION
CÔNG TY CỔ PHẦN TƯ VẤN VÀ XÂY DỰNG
TRƯỜNG XUÂN 68
 ĐỊA CHỈ: XÃ HẬU LỘC, TỈNH THANH HÓA
 TEL: 0912.594.888
 EMAIL: TRUONGXUAN68CONSTRUCTION@GMAIL.COM

GIÁM ĐỐC
 DIRECTOR
TRƯỜNG XUÂN 68
 P.S ARCHITECT
 KTS. LÊ DUY ĐĂNG

THIẾT KẾ
 DESIGNED BY
 KTS. LÊ DUY ĐĂNG

VẼ
 DRAWN BY
 KTS. NGUYỄN ĐỨC TIẾN

Q.L.K.T
 T.C MANAGER
 KTS. BUI NGOC GIANG

HỒ SƠ THIẾT KẾ BẢN VẼ THI CÔNG

TÊN BẢN VẼ DRAWING NAME

MẶT BẰNG CẤP NƯỚC TẦNG 1

TỶ LỆ - SCALE: 1:100	KHỔ GIẤY: A3
NGÀY HOÀN THÀNH DATE	BẢN VẼ DRAWING.NO
NĂM 2026	N:01

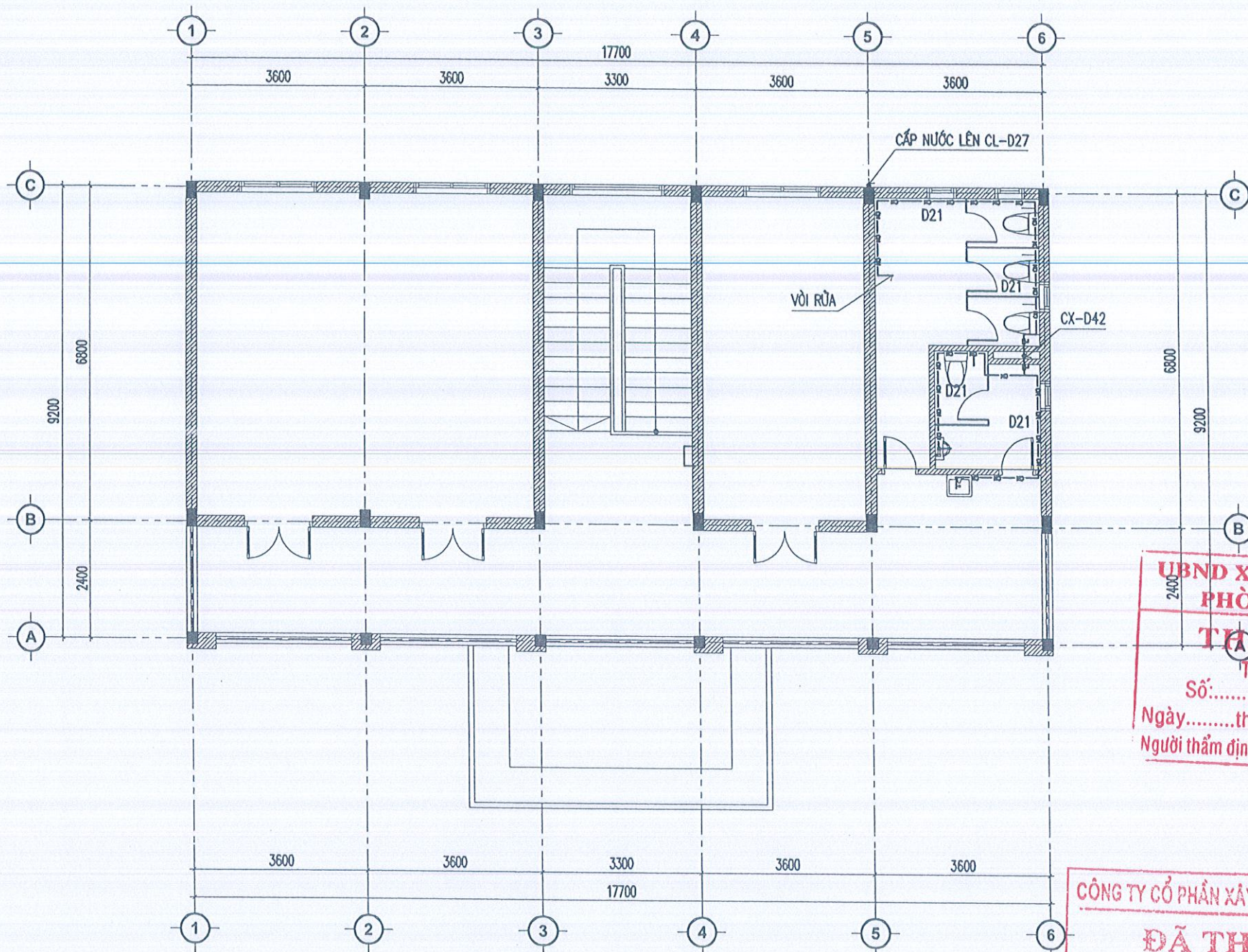

MẶT BẰNG CẤP NƯỚC TẦNG 2

GHI CHÚ:

- CN — CN — CN — CN — ỚNG CẤP TỪ TẾC XƯỞNG VỆ SINH
- ỚNG CẤP LÊN TẾC NƯỚC MÁI
- TX — TX — TX — TX — ỚNG THOÁT XÍ BỆT
- TR — TR — TR — TR — ỚNG THOÁT NƯỚC RỬA
- TH — TH — TH — TH — ỚNG THÔNG HƠI
- TM — TH — TH — TH — ỚNG THOÁT NƯỚC MƯA

UBND XÃ ĐÔNG THÀNH
PHÒNG KINH TẾ
THẨM ĐỊNH
 Theo Văn bản
 Số:...../ TĐ - KT
 Ngày.....tháng.....năm 20.....
 Người thẩm định ký tên:

CÔNG TY CỔ PHẦN XÂY DỰNG VÀ TƯ VẤN ĐẠI VIỆT
ĐÃ THẨM TRA
 Theo văn bản số:...../.....
 Ngày.....tháng.....năm.....
 Ký tên:

LẦN / YER	NGÀY / DATE
1	... / ... / ...
2	... / ... / ...
3	... / ... / ...
4	... / ... / ...
5	... / ... / ...

CHỦ ĐẦU TƯ:
UBND XÃ ĐÔNG THÀNH

CÔNG TRÌNH:
NHÀ HIỆU BỘ VÀ CÁC HẠNG MỤC PHỤ TRỢ
TRƯỜNG MẦM NON PHONG LỘC
XÃ ĐÔNG THÀNH





HẠNG MỤC:

ĐƠN VỊ TƯ VẤN



CÔNG TY CỔ PHẦN TƯ VẤN VÀ XÂY DỰNG TRƯỜNG XUÂN 68

ĐỊA CHỈ: XÃ PHONG LỘC, THỊNH PHƯỚC, HÀ NỘI
 TEL: 0912.298.688
 EMAIL: TRUONGXUAN68@GMAIL.COM

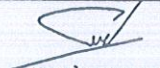
GIÁM ĐỐC DIRECTOR	 K.S. NGUYỄN VĂN XUÂN
CHỦ TRƯỞNG P.S ARCHITECT	 K.S. LÊ DUY ĐĂNG
THIẾT KẾ DESIGNED BY	 K.S. LÊ DUY ĐĂNG
VẼ DRAWN BY	 K.S. NGUYỄN ĐỨC TIẾN
Q.L.K.T T.C MANAGER	 KTS. BUI NGOC GIANG

HỒ SƠ THIẾT KẾ BẢN VẼ THI CÔNG

TÊN BẢN VẼ: **MẶT BẰNG CẤP NƯỚC TẦNG 2**

DRAWING NAME

TỶ LỆ - SCALE: 1:100	KHỔ GIẤY: A3
NGÀY HOÀN THÀNH DATE	BẢN VẼ DRAWING.NO
NĂM 2026	N: 02

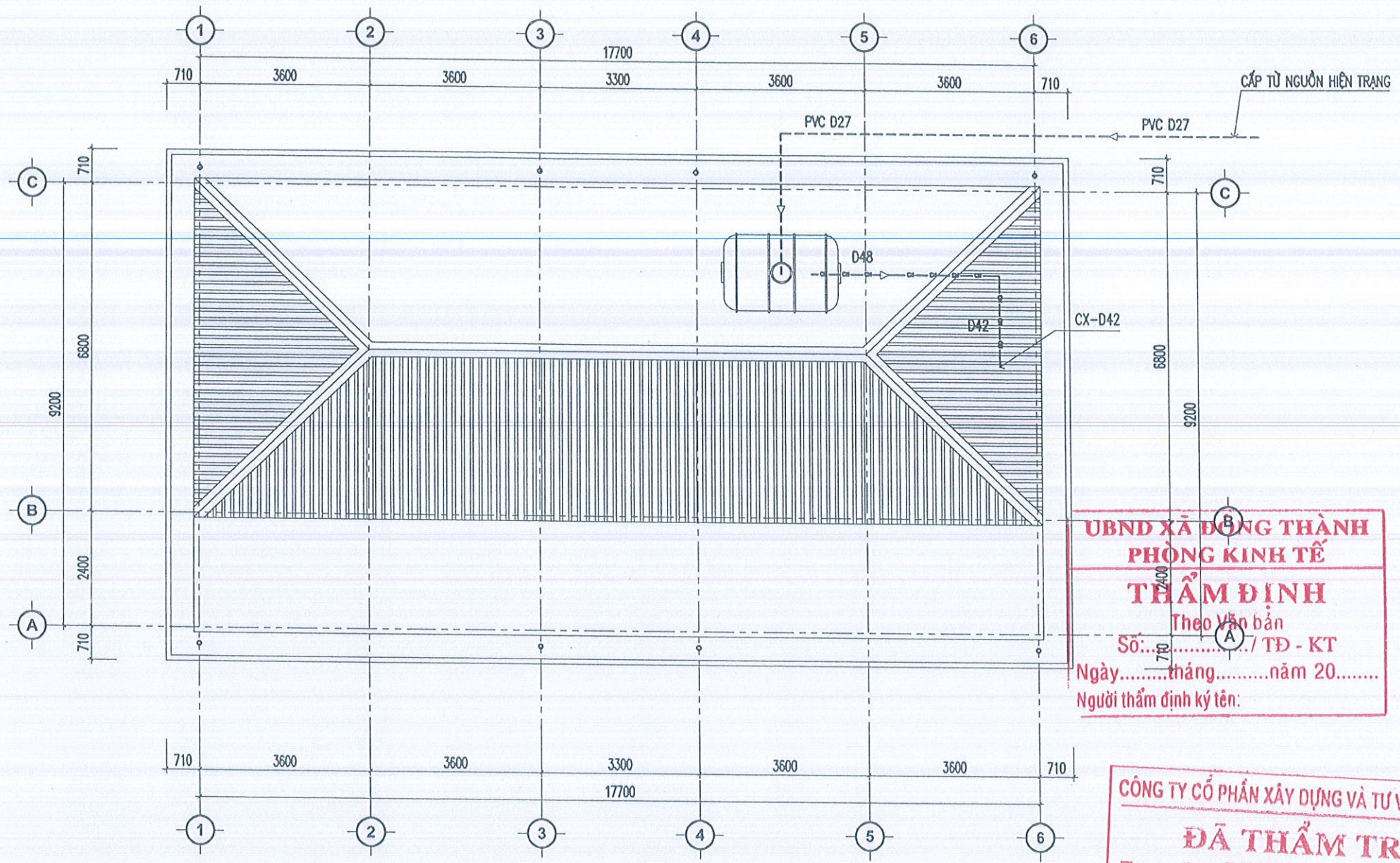

MẶT BẰNG CẤP NƯỚC TẦNG MÁI

GHI CHÚ:

- CN — CN — CN — CN — ỚNG CẤP TỪ TẾT XƯỚNG VỆ SINH
- ỚNG CẤP LÊN TẾT NƯỚC MÁI
- TX — TX — TX — TX — ỚNG THOÁT XÍ BỆT
- TR — TR — TR — TR — ỚNG THOÁT NƯỚC RỬA
- TH — TH — TH — TH — ỚNG THÔNG HƠI
- TH — TH — TH — TH — ỚNG THOÁT NƯỚC MƯA

UBND XÃ ĐÔNG THÀNH
PHÒNG KINH TẾ
THẨM ĐỊNH
 Theo Văn bản
 Số: / TĐ - KT
 Ngày tháng năm 20.....
 Người thẩm định ký tên:

CÔNG TY CỔ PHẦN XÂY DỰNG VÀ TƯ VẤN ĐÀ
VIỆT
ĐÃ THẨM TRA
 Theo văn bản số: /
 Ngày tháng năm
 Ký tên:

LẦN / VER	NGÀY / DATE
1	.. / .. / ..
2	.. / .. / ..
3	.. / .. / ..
4	.. / .. / ..
5	.. / .. / ..
CHỦ ĐẦU TƯ:	
UBND XÃ ĐÔNG THÀNH	
CÔNG TRÌNH:	
NHÀ HIỆU BỘ VÀ CÁC HẠNG MỤC PHỤ TRỢ TRƯỜNG MẦM NON PHONG LỘC XÃ ĐÔNG THÀNH	
HẠNG MỤC:	
ĐƠN VỊ TƯ VẤN	
 TRUONG XUAN 68 CONSTRUCTION	
CÔNG TY CỔ PHẦN TƯ VẤN VÀ XÂY DỰNG TRƯỜNG XUÂN 68	
ĐỊA CHỈ: XÃ HẬU LỘC, TỈNH THANH HÓA TEL: 0912.594.888 EMAIL: TRUONGXUAN68CONSTRUCTION@GMAIL.COM	
GIÁM ĐỐC DIRECTOR	 KS. NGUYỄN VĂN XUÂN
CHỦ TRÌ P.S ARCHITECT	 KS. LÊ DUY ĐĂNG
THIẾT KẾ DESIGNED BY	 KS. LÊ DUY ĐĂNG
VẼ DRAWN BY	 KS. NGUYỄN ĐỨC TIẾN
Q.L.K.T T.C MANAGER	 KTS. BUI NGOC GIANG
HỒ SƠ THIẾT KẾ BẢN VẼ THI CÔNG	
TÊN BẢN VẼ	DRAWING NAME
MẶT BẰNG CẤP NƯỚC TẦNG MÁI	
TỶ LỆ - SCALE: 1:100	KHỔ GIẤY: A3
NGÀY HOÀN THÀNH DATE	BẢN VẼ DRAWING.NO
NĂM 2024	N: 03

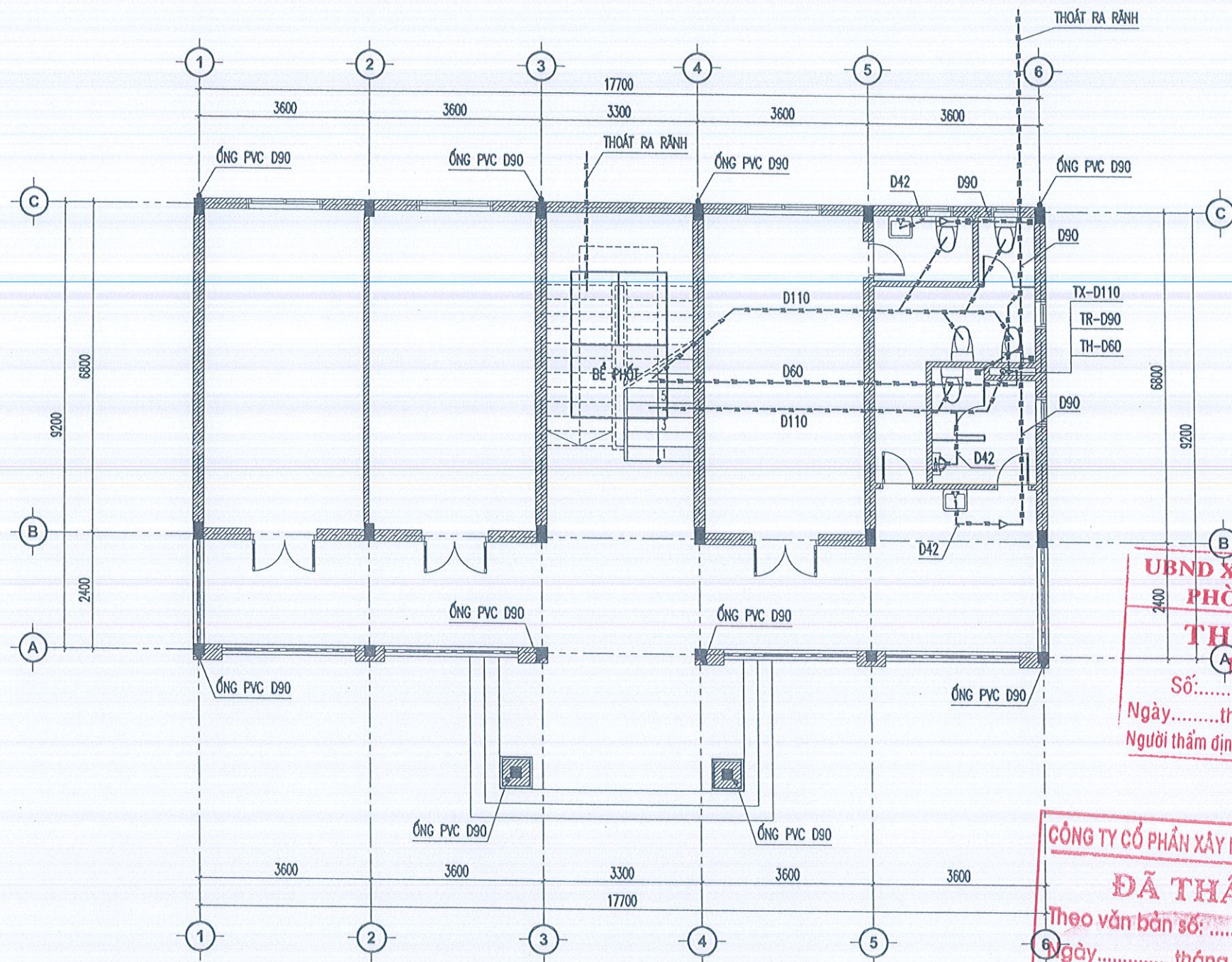

MẶT BẰNG THOÁT NƯỚC TẦNG 1

GHI CHÚ:

- CN — CN — CN — CN — ỚNG CẤP TỪ TẾC XƯỚNG VỆ SINH
- ỚNG CẤP LÊN TẾC NƯỚC MÁI
- TX — TX — TX — TX — ỚNG THOÁT XÍ BỆT
- TR — TR — TR — TR — ỚNG THOÁT NƯỚC RỬA
- TH — TH — TH — TH — ỚNG THÔNG HƠI
- TH — TH — TH — TH — ỚNG THOÁT NƯỚC MƯA

UBND XÃ ĐÔNG THÀNH
PHÒNG KINH TẾ
THẨM ĐỊNH
 Theo Văn bản
 Số:...../ TĐ - KT
 Ngày.....tháng.....năm 20.....
 Người thẩm định ký tên:

CÔNG TY CỔ PHẦN XÂY DỰNG VÀ TƯ VẤN ĐẠI VIỆT
ĐÃ THẨM TRA
 Theo văn bản số:...../.....
 Ngày.....tháng.....năm.....
 Ký tên:

LẦN/VER	NGÀY/DATE
1	.../.../.....
2	.../.../.....
3	.../.../.....
4	.../.../.....
5	.../.../.....

CHỦ ĐẦU TƯ:
 UBND XÃ ĐÔNG THÀNH

CÔNG TRÌNH:
 NHÀ HIỆU BỘ VÀ CÁC HẠNG MỤC PHỤ TRỢ
 TRƯỜNG MẦM NON PHONG LỘC
 XÃ ĐÔNG THÀNH

HẠNG MỤC:

ĐƠN VỊ TƯ VẤN



TRƯỜNG XU AN 68
CONSTRUCTION

CÔNG TY CỔ PHẦN TƯ VẤN VÀ XÂY DỰNG
TRƯỜNG XUÂN 68



GIÁM ĐỐC
 DIRECTOR
 CHỦ TRÌ
 P.S ARCHITECT
 K.S. LÊ DUY ĐĂNG

THIẾT KẾ
 DESIGNED BY
 K.S. LÊ DUY ĐĂNG

VẼ
 DRAWN BY
 K.S. NGUYỄN ĐỨC TIẾN

Q.L.K.T
 T.C MANAGER
 KTS. BUI NGOC GIANG

HỒ SƠ THIẾT KẾ BẢN VẼ THI CÔNG

TÊN BẢN VẼ DRAWING NAME
MẶT BẰNG THOÁT NƯỚC TẦNG 1

TỶ LỆ - SCALE: 1:100	KHỔ GIẤY: A3
NGÀY HOÀN THÀNH DATE	BẢN VẼ DRAWING.NO
NĂM 2026	N : 04

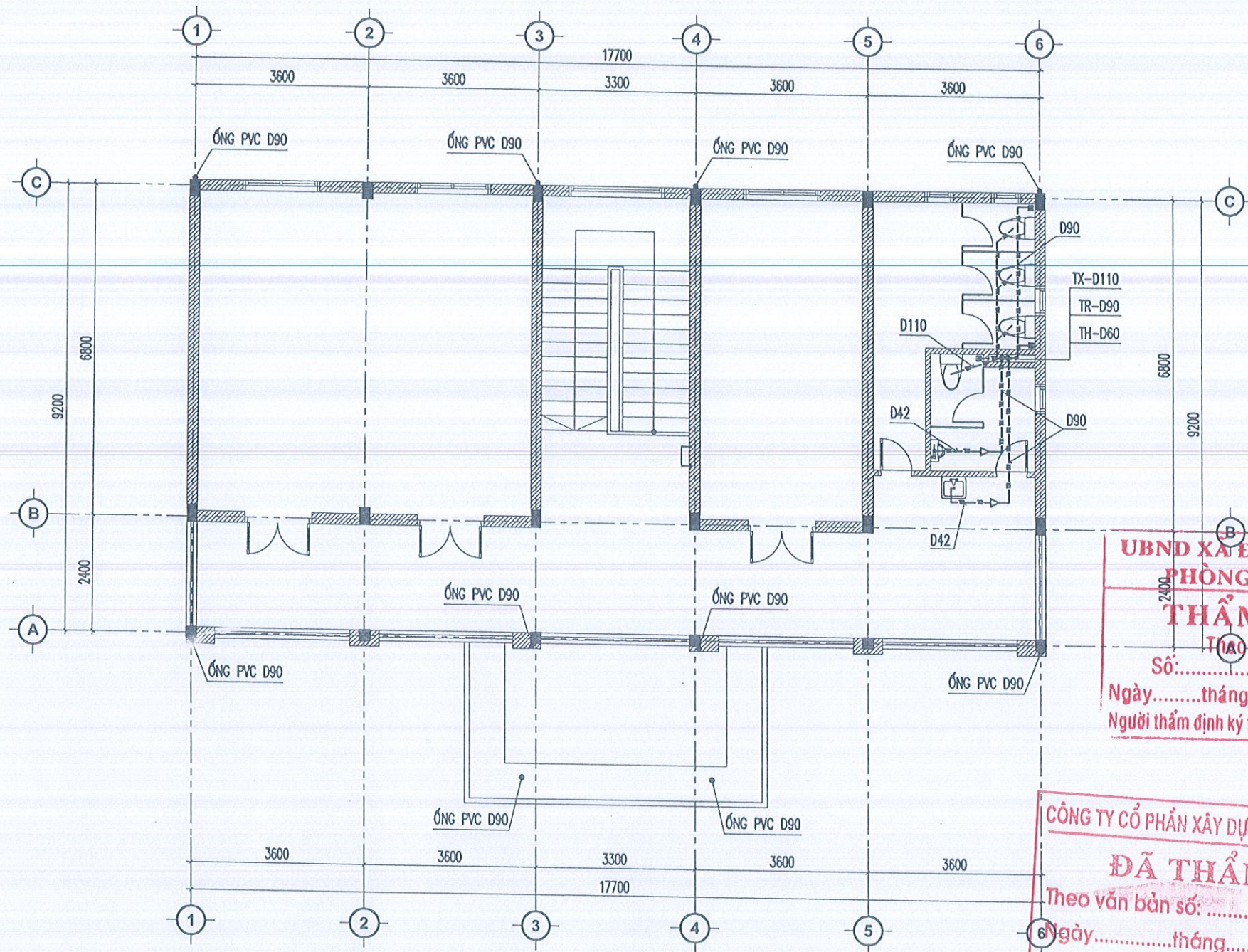

MẶT BẰNG THOÁT NƯỚC TẦNG 2

GHI CHÚ:

- CN — CN — CN — CN — ỚNG CẤP TỪ TẾC XƯỞNG VỆ SINH
- ỚNG CẤP LÊN TẾC NƯỚC MÁI
- TX — TX — TX — TX — ỚNG THOÁT XÍ BỆT
- TR — TR — TR — TR — ỚNG THOÁT NƯỚC RỬA
- TH — TH — TH — TH — ỚNG THÔNG HƠI
- TH — TH — TH — TH — ỚNG THOÁT NƯỚC MƯA

UBND XÃ ĐÔNG THÀNH
PHÒNG KINH TẾ
THẨM ĐỊNH
 Văn bản
 Số:...../ TĐ - KT
 Ngày.....tháng.....năm 20.....
 Người thẩm định ký tên:

CÔNG TY CỔ PHẦN XÂY DỰNG VÀ TƯ VẤN ĐẠI VIỆT
ĐÃ THẨM TRA
 Theo văn bản số:...../
 Ngày.....tháng.....năm.....
 Ký tên:

LẦN / VER	NGÀY / DATE
1	... / ... /
2	... / ... /
3	... / ... /
4	... / ... /
5	... / ... /

CHỦ ĐẦU TƯ:
 UBND XÃ ĐÔNG THÀNH

CÔNG TRÌNH:
 NHÀ HIỆU BỘ VÀ CÁC HẠNG MỤC PHỤ TRỢ
 TRƯỜNG MẦM NON PHONG LỘC
 XÃ ĐÔNG THÀNH

HẠNG MỤC:

ĐƠN VỊ TƯ VẤN

TRƯỜNG XUÂN 68
 CONSTRUCTION

CÔNG TY CỔ PHẦN TƯ VẤN VÀ XÂY DỰNG
TRƯỜNG XUÂN 68

ĐIỂM XÃ HỮU DŨNG, THỊ SÁNH HÒA
 TEL: 0772.94.614
 EMAIL: TRUONGXUAN68CONSTRUCTION@GMAIL.COM

CỔ PHẦN
TƯ VẤN VÀ XÂY DỰNG
 GIÁM ĐỐC
 DIRECTOR
TRƯỜNG XUÂN 68
 KS. NGUYỄN VĂN XUÂN

CHỦ TẾ
 P.S ARCHITECT
 KS. LÊ DUY ĐĂNG

THIẾT KẾ
 DESIGNED BY
 KS. LÊ DUY ĐĂNG

VẼ
 DRAWN BY
 KS. NGUYỄN ĐỨC TIẾN

Q.L.K.T
 T.C MANAGER
 KTS. BÙI NGỌC GIANG

HỒ SƠ THIẾT KẾ BẢN VẼ THI CÔNG

TÊN BẢN VẼ DRAWING NAME

MẶT BẰNG THOÁT NƯỚC TẦNG 2

TỶ LỆ - SCALE: 1:100	KHỔ GIẤY: A3
NGÀY HOÀN THÀNH DATE	BẢN VẼ DRAWING.NO
NĂM 2026	N : 05

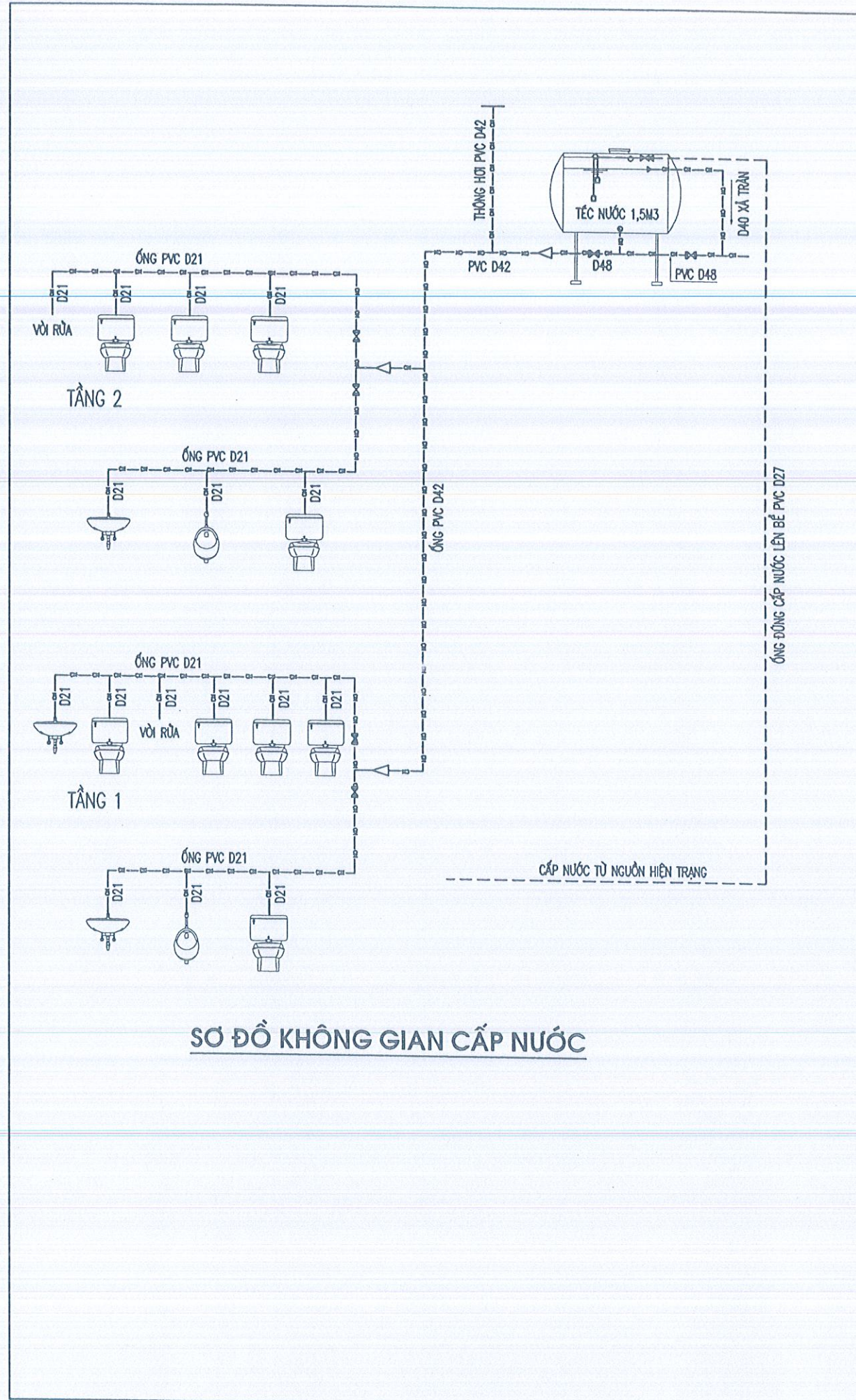

SƠ ĐỒ KHÔNG GIAN CẤP NƯỚC

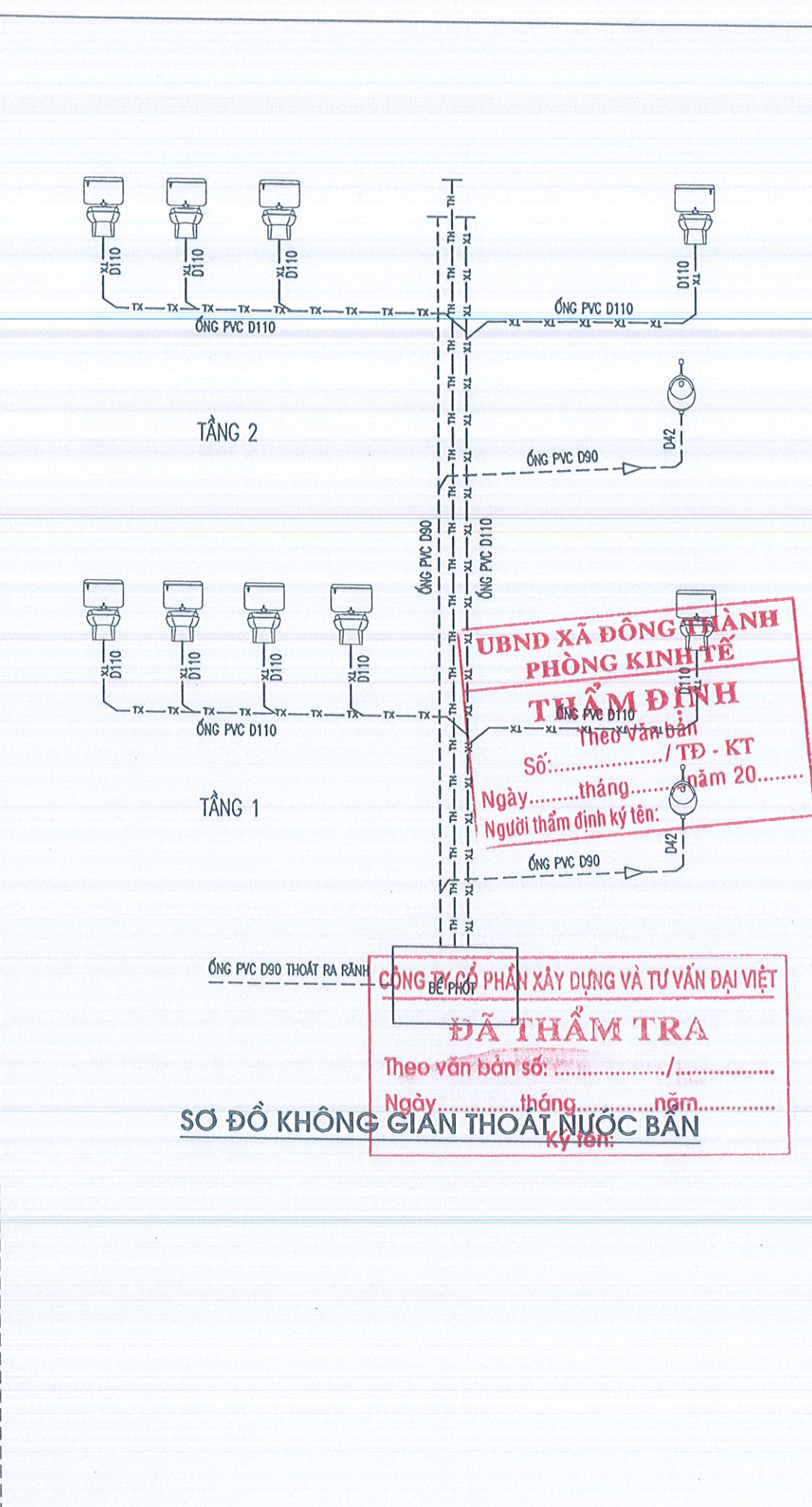

SƠ ĐỒ KHÔNG GIAN THOÁT NƯỚC BẢN

LẦN / VER	NGÀY / DATE
1	... / ... / ...
2	... / ... / ...
3	... / ... / ...
4	... / ... / ...
5	... / ... / ...
CHỦ ĐẦU TƯ: UBND XÃ ĐÔNG THÀNH	
CÔNG TRÌNH: NHÀ HIỆU BỘ VÀ CÁC HẠNG MỤC PHỤ TRỢ TRƯỜNG MẦM NON PHONG LỘC XÃ ĐÔNG THÀNH	
HẠNG MỤC:	
ĐƠN VỊ TƯ VẤN CÔNG TY CỔ PHẦN TƯ VẤN VÀ XÂY DỰNG TRƯỜNG XUÂN 68	
GIÁM ĐỐC / DIRECTOR TRƯỞNG XÃ ĐÔNG THÀNH K.S. NGUYỄN VĂN XUÂN	
CHỦ THIẾT P.S ARCHITECT	K.S. LÊ DUY ĐĂNG
THIẾT KẾ DESIGNED BY	K.S. LÊ DUY ĐĂNG
VẼ DRAWN BY	K.S. NGUYỄN ĐỨC TIẾN
Q.L.K.T T.C MANAGER	KTS. BUI NGOC GIANG
HỒ SƠ THIẾT KẾ BẢN VẼ THI CÔNG	
TÊN BẢN VẼ	DRAWING NAME
SƠ ĐỒ NGUYÊN LÝ	
TỶ LỆ - SCALE: 1:100	KHỔ GIẤY: A3
NGÀY HOÀN THÀNH DATE	BẢN VẼ DRAWING.NO
NĂM 2026	N : 07

STT	TÊN GỌI - QUY CÁCH	ĐƠN VỊ	SỐ LƯỢNG
PHẦN THIẾT BỊ CTN			
1	LAVABO+BỘ VÒI+PHỤ KIỆN	BỘ	03
2	GƯƠNG KÍCH THƯỚC 600X800	BỘ	03
3	XÍ BÊT+VÒI XỊT	BỘ	09
4	TIỂU ĐỪNG	BỘ	02
5	GA THU NƯỚC THOÁT SÀN	CÁI	07
6	BÓN INOX 1,5M3	BỘ	01
7	VÒI RỬA	CÁI	02
8	PHAO CƠ	BỘ	01
PHẦN CẤP NƯỚC (ỚNG VÀ PHỤ KIỆN ỚNG PPR)			
1	ỚNG PVC D 48	M	06
2	ỚNG PVC D 42	M	18
3	ỚNG PVC D21; D27	M	175; 150
4	RẮC CO D48, D27	CÁI	02; 02
5	KHÓA NƯỚC D48; D27; D21	CÁI	02; 02; 04
6	CÒN THU D48-42; D42-21	CÁI	02; 04
7	CÚT D48, D42, D27; D21	CÁI	04; 08; 15; 45
8	TÊ D48, D42, D27; D21	CÁI	04; 08; 06; 40
9	CÚT NỐI D48; D42; D27; D21	CÁI	04; 10; 20; 50
10	REN TRONG D21	CÁI	18
11	NÚT BỊT D48; D42; D27; D21	CÁI	02; 04; 02; 20
PHẦN THOÁT NƯỚC MUA			
1	ỚNG PVC D90	M	125
2	CÁU CHẮN RẮC D125	CÁI	10
3	CHẾCH D90	CÁI	10
4	COLIE GIỮ ỚNG	CÁI	28
5	CÚT NỐI D90	CÁI	10
6	CÚT D90	CÁI	20
PHẦN THOÁT NƯỚC XÍ, TIỂU, THÔNG HƠI (ỚNG VÀ PHỤ KIỆN ỚNG PVC)			
1	ỚNG PVC D110	M	95
2	ỚNG PVC D90; D60	M	28; 15
3	CHẾCH D110	CÁI	45
4	Y D110; D90	CÁI	10; 04
5	CÚT THU D90-42; D110-42	CÁI	02; 01
6	TÊ D110; D90; D60; D42	CÁI	04; 06; 02; 04
7	CÚT D110; D90; D60; D42	CÁI	08; 06; 04; 04
8	CÚT NỐI D110, D90, D42	CÁI	10; 04; 02
9	XI PHÔNG D42	CÁI	05
10	NÚT BỊT D110; D90, D42	CÁI	11; 02; 04
PHẦN THOÁT NƯỚC RỬA (ỚNG VÀ PHỤ KIỆN ỚNG PVC)			
1	ỚNG PVC D 90	M	88
2	ỚNG PVC D 42	M	15
3	CÚT THU D90-42	CÁI	04
4	Y D90	CÁI	05
5	CÚT 90; D42	CÁI	20; 10
6	TÊ 90; D42	CÁI	12; 08
7	NÚT BỊT D90; D42	CÁI	07; 04
8	XI PHÔNG D90; D42	CÁI	07; 04
PHẦN PHỤ KIỆN			
	HỘP KEO DÁN ỚNG LOẠI 30G	TUÝP	20
	BĂNG TAN CUỘN 10M	CUỘN	40

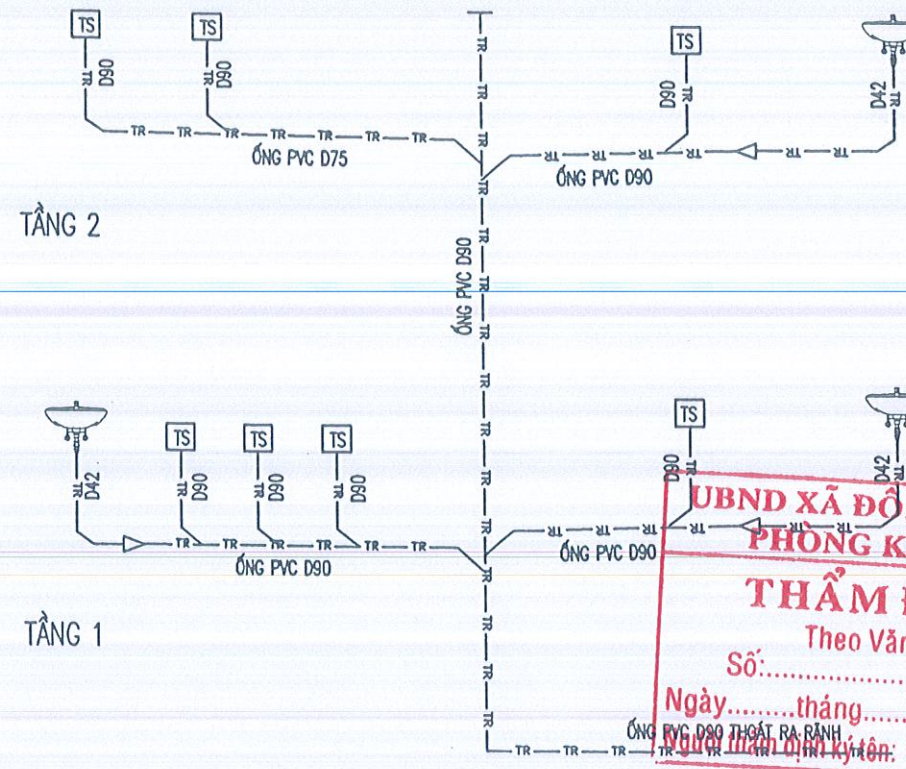

SƠ ĐỒ KHÔNG GIAN THOÁT NƯỚC RỬA

CÔNG TY CỔ PHẦN XÂY DỰNG VÀ TƯ VẤN ĐẠI VIỆT
ĐÃ THẨM TRA
 Theo văn bản số: / /
 Ngày: tháng năm
 Ký tên:

LẦN / VER	NGÀY / DATE
1	... / ... / ...
2	... / ... / ...
3	... / ... / ...
4	... / ... / ...
5	... / ... / ...

CHỦ ĐẦU TƯ:
 UBND XÃ ĐÔNG THÀNH

CÔNG TRÌNH:
 NHÀ HIỆU BỘ VÀ CÁC HẠNG MỤC PHỤ TRỢ
 TRƯỜNG MẦM NON PHONG LỘC
 XÃ ĐÔNG THÀNH

HẠNG MỤC:

ĐƠN VỊ TƯ VẤN

TRUONG XU AN 68
 CONSTRUCTION

CÔNG TY CỔ PHẦN TƯ VẤN VÀ XÂY DỰNG
TRUONG XUAN 68
 ĐỊA CHỈ: XÃ HẦU LỘC, TỈNH THANH HÓA
 TR: 0715 291 688
 ĐƠN VỊ TƯ VẤN VÀ XÂY DỰNG: TRUONGXUAN68CONSTRUCTION@GMAIL.COM

CÔNG TY CỔ PHẦN TƯ VẤN VÀ XÂY DỰNG
 GIÁM ĐỐC: K.S. NGUYỄN VĂN XUÂN
 CHỦ TRƯỞNG: K.S. NGUYỄN VĂN XUÂN
 P.S ARCHITECT 68
 K.S. LÊ DUY ĐĂNG

THIẾT KẾ
 DESIGNED BY: K.S. LÊ DUY ĐĂNG
VẼ
 DRAWN BY: K.S. NGUYỄN ĐỨC TIẾN
Q.L.K.T
 T.C MANAGER: KTS. BUI NGOC GIANG

HỒ SƠ THIẾT KẾ BẢN VẼ THI CÔNG
 TÊN BẢN VẼ: DRAWING NAME
SƠ ĐỒ NGUYÊN LÝ

TỶ LỆ - SCALE: 1:100 KHỔ GIẤY: A3
 NGÀY HOÀN THÀNH: BẢN VẼ
 DATE: DRAWING.NO
 NĂM 2026 N: 08