

MẶT BẰNG HIỆN TRẠNG

- Khu vực sân đất tính đào trung bình xuống 15cm

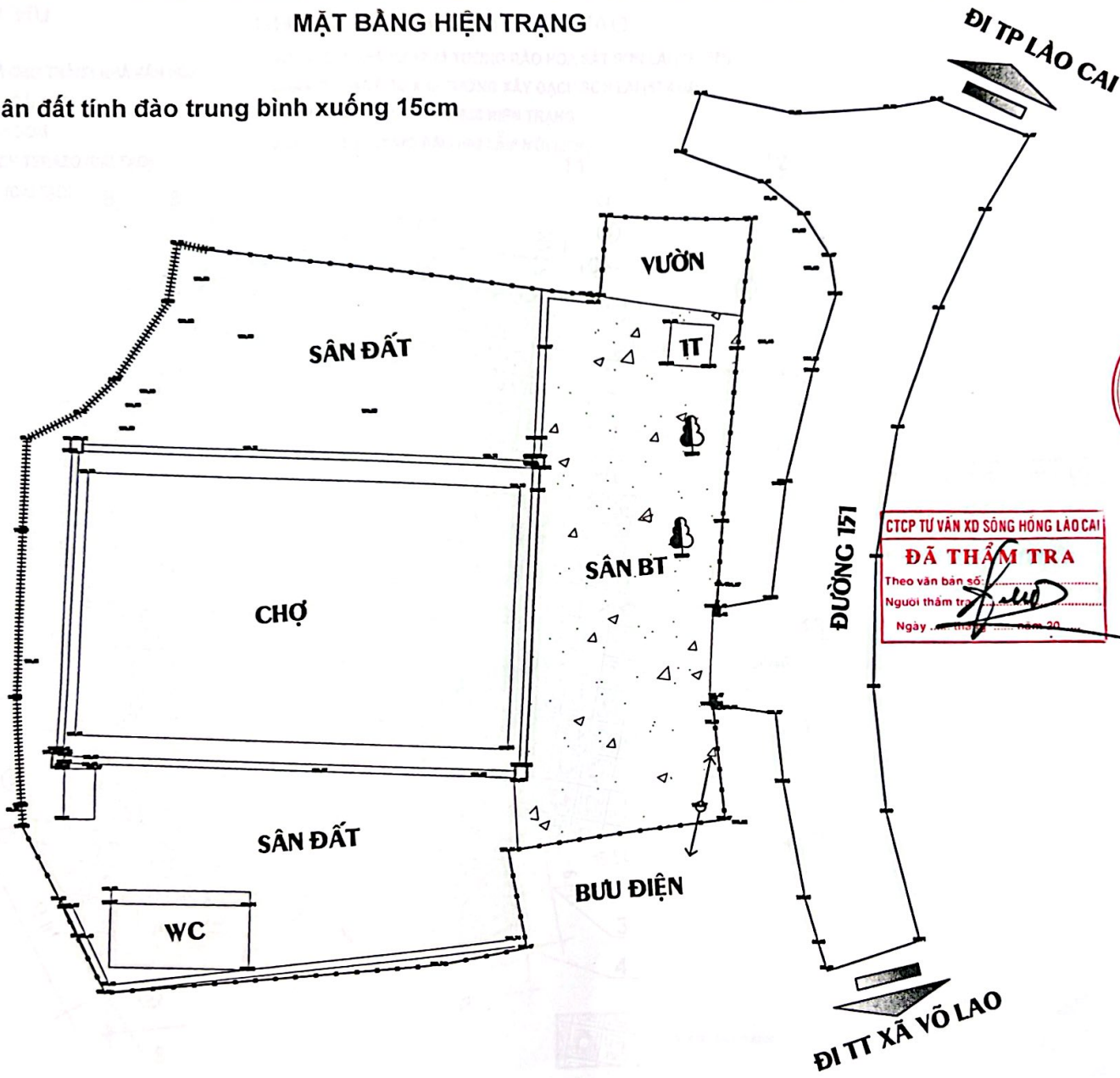

CTCP TƯ VẤN XD SÔNG HỒNG LÀO CAI  
**ĐÃ THẨM TRA**  
 Theo văn bản số: .....  
 Người thẩm tra: *[Signature]*  
 Ngày: ..... năm 20...



CHỦ ĐẦU TƯ UBND XÃ VŨ LẠO						
ĐƠN VỊ TƯ VẤN CÔNG TY TNHH MTV TƯ VẤN XÂY DỰNG <b>TAM VIỆT</b> SỐ 043 ĐƯỜNG LÊ CỠY ĐÓN, PHƯỜNG CỐC LẦU THÀNH PHỐ LÀO CAI - TỈNH LÀO CAI SỐ QUÂN QUẢN LÝ DỰ ÁN: ..... SỐ QUÂN QUẢN LÝ THI CÔNG: .....						
ĐẠI DIỆN CÔNG TY TNHH-MTV TƯ VẤN XÂY DỰNG <b>TAM VIỆT</b> LƯU ĐÌNH ĐẶC CÔNG TRÌNH: SỬA CHỮA, CẢI TẠO CHỢ VÂN SƠN CỎ ĐOH CỤM THÔN XUÂN HỒNG, XUÂN TRUNG						
ĐỊA ĐIỂM XÂY DỰNG XÃ VŨ LẠO, TỈNH LÀO CAI						
HẠNG MỤC						
TÊN BẢN VẼ TỔNG MẶT BẰNG						
CHỦ NHIỆM DỒ AN <i>[Signature]</i> TRẦN TRUNG KIẾN						
THIẾT KẾ <i>[Signature]</i> TRẦN TRUNG KIẾN						
KIỂM TRA <i>[Signature]</i> VƯƠNG VĂN CHANH TỶ LỆ 1/...						
<table border="1"> <tr> <th>NGÀY</th> <th>MÔ TẢ</th> <th>KIỂM</th> </tr> <tr> <td>-</td> <td>LẬP BCKTKT</td> <td></td> </tr> </table>	NGÀY	MÔ TẢ	KIỂM	-	LẬP BCKTKT	
NGÀY	MÔ TẢ	KIỂM				
-	LẬP BCKTKT					
HOÀN THÀNH THÁNG - 2028	SỐ HIỆU BẢN VẼ TMB					





# TỔNG MẶT BẰNG SÂN BÊ TÔNG

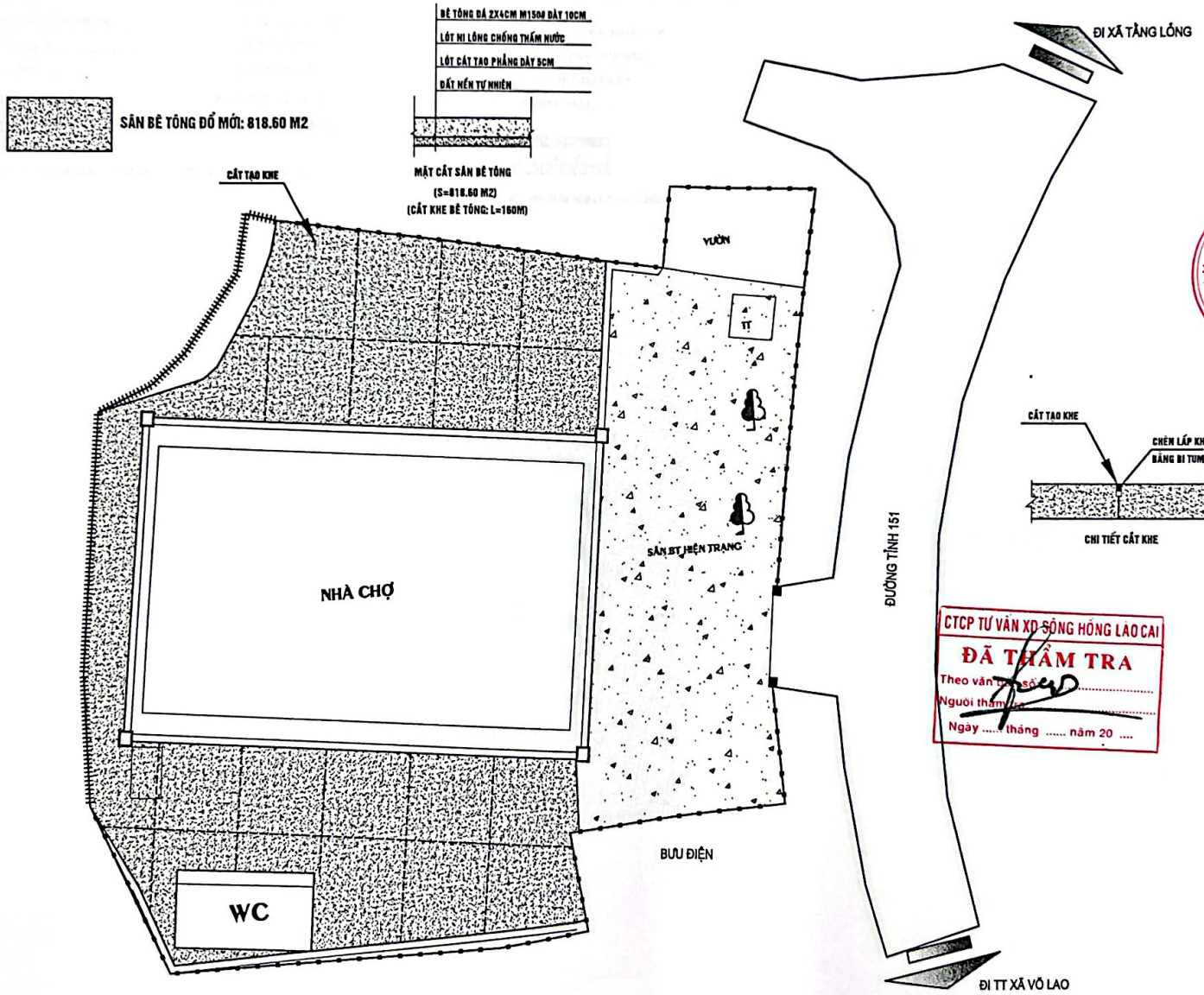

CHỦ ĐẦU TƯ  
UBND XÃ VỒ LAO

ĐƠN VỊ TƯ VẤN  
CÔNG TY TNHH MTV TVXD TÂM VIỆT



ĐỊA CHỈ: 043 ĐƯỜNG LÊ CỬY ĐỒN, PHƯỜNG LÃO CAI  
THị xã LÃO CAI  
TỈNH LẠO CAI



CÔNG TRÌNH:  
SỬA CHỮA, CẢI TẠO CHỢ VÁN SƠN CỎ  
(KHU CỤM THÔN XUÂN HỒNG,  
XUÂN TRUNG)

ĐỊA ĐIỂM XÂY DỰNG  
XÃ VỒ LAO, TỈNH LÃO CAI

HẠNG MỤC

TÊN BẢN VẼ  
MẶT BẰNG SÂN BÊ TÔNG

CHỦ NHIỆM DỒ AN  
*Trần Trung Kiên*

THIẾT KẾ  
*Trần Trung Kiên*

KIỂM TRA  
*Vàng Văn Chanh*

VÀNG VĂN CHANH  
TỶ LỆ 1/...

NGÀY	MÔ TẢ	KIỂM

HOÀN THÀNH  
THÁNG - 2026

GIẢI ĐOẠN:  
LẬP BCKTKT

BỘ HIỆU BẢN VẼ  
TMB

# TỔNG MẶT BẰNG SÂN LÁT GẠCH TERAZO

LÁT GẠCH TERAZO (GẠCH GIẢ DÁ YUÔNG) KT40X40X3CM

ĐEM VỮA DÀY 2CM

CÁN VỮ XÌ MẶT TẠO PHẪNG DÀY 3CM

BÊ TÔNG NÉN HIỆN CÓ

ĐẤT NÉN TỰ NHIÊN



MẶT CÁT SÁN LÁT GẠCH TRÊN NÉN HỀ, RẦNH (180.42 M<sup>2</sup>)

LÁT GẠCH TERAZO (GẠCH GIẢ DÁ YUÔNG) KT40X40X3CM

ĐEM VỮA DÀY 2CM

CÁN VỮ XÌ MẶT TẠO PHẪNG DÀY 3CM

BÊ TÔNG NÉN HIỆN CÓ

ĐẤT NÉN TỰ NHIÊN



MẶT CÁT SÁN LÁT GẠCH TRÊN NÉN BÊ TÔNG CỨ (49.45 M<sup>2</sup>)

LÁT GẠCH TERAZO (GẠCH GIẢ DÁ YUÔNG) KT40X40X3CM

ĐEM VỮA DÀY 2CM

BÊ TÔNG DÁ 2X4CM M150M DÀY 10CM

LỚT NI LÔNG CHỐNG THẤM NƯỚC

LỚT CÁT TẠO PHẪNG DÀY 5CM

ĐẤT NÉN TỰ NHIÊN



MẶT CÁT SÁN LÁT GẠCH TRÊN NÉN BÊ TÔNG DÓ MỜI

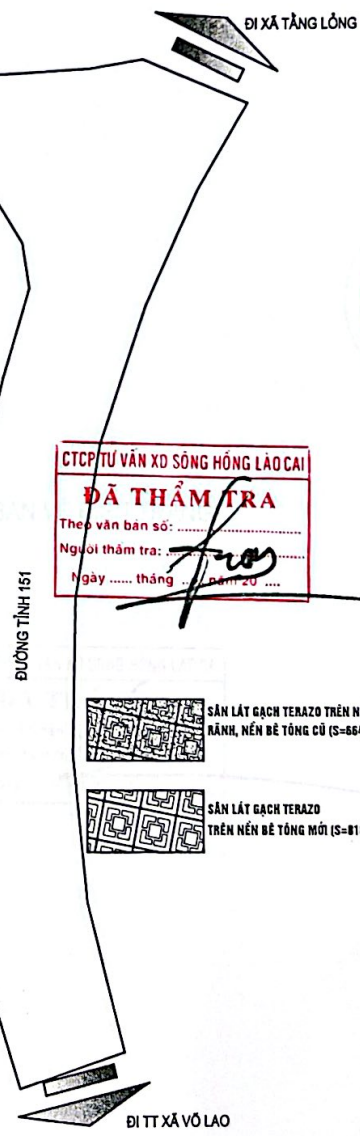
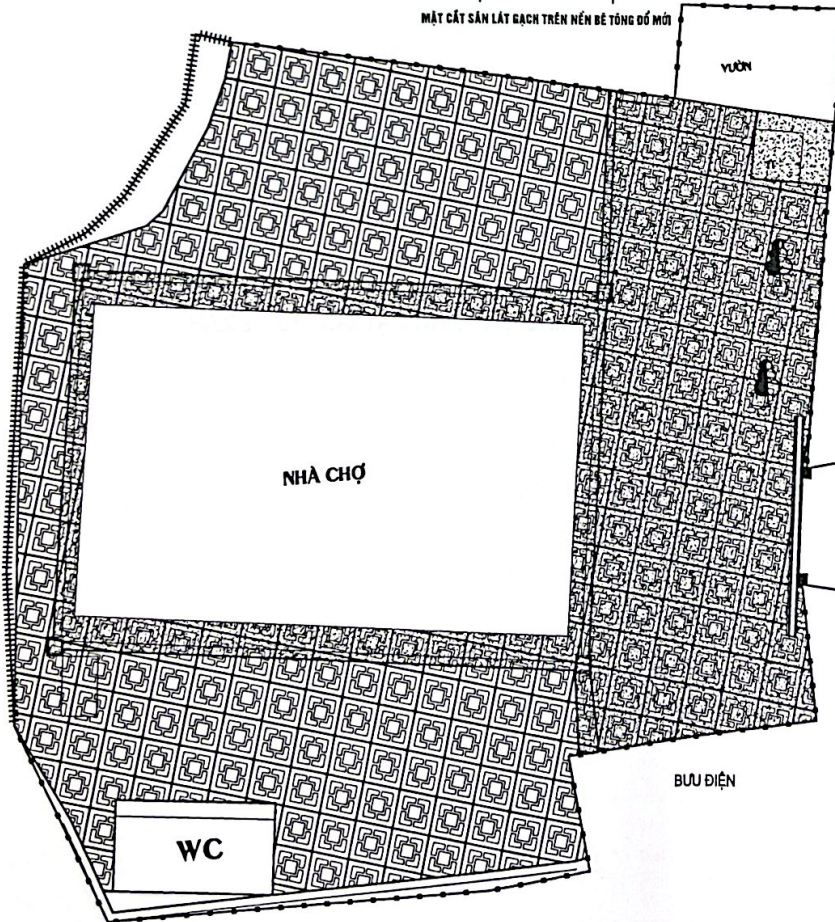

CTCP TƯ VẤN XD SÔNG HỒNG LAO CAI  
**ĐÃ THẨM TRA**  
 Theo văn bản số: .....  
 Người thẩm tra: *[Signature]*  
 Ngày ..... tháng ..... năm 2020 .....



SÂN LÁT GẠCH TERAZO TRÊN NÉN HỀ, RẦNH, NÉN BÊ TÔNG CỨ (S=664.87M<sup>2</sup>)



SÂN LÁT GẠCH TERAZO TRÊN NÉN BÊ TÔNG MỚI (S=818.60M<sup>2</sup>)

CHỦ ĐẦU TƯ UBND XÃ VỒ LAO		
ĐƠN VỊ TƯ VẤN CÔNG TY TNHH MTV TƯ VẤN TÂM VIỆT		
89 843 800 LÊ CƯỜNG ĐÓN, PHƯỜNG LÃO CAI YÊN LẠO CAI Tỉnh Lào Cai Mã số thuế: 0312000000 Mã số đăng ký kinh doanh: 0312000000		
CÔNG TRÌNH: SỬA CHỮA, CẢI TẠO CHỢ VÁN SƠN CỎ (KHU CỤM THÔN XUÂN HỒNG, XUÂN TRUNG)		
DẠ DÈM XÂY DỰNG XÃ VỒ LAO, YÊN LẠO CAI		
HẠNG MỤC		
TÊN BẢN VẼ MẶT BẰNG SÂN BÊ TÔNG		
CHỦ NHIỆM DỒ AN <i>[Signature]</i> TRẦN TRUNG KIẾN		
THIẾT KẾ <i>[Signature]</i> TRẦN TRUNG KIẾN		
KIỂM TRA <i>[Signature]</i> VÀNG VĂN CHANH TỶ LỆ 1/...		
NGÀY	MÔ TẢ	KIỂM
-	GIẢI ĐOẠN: LẬP BCKTKT	
HOÀN THÀNH THÁNG - 2026	BỐ HIỆU BẢN VẼ TMB	

HÀNG MỤC: CẢI TẠO NHÀ CHỢ CHÍNH THÀNH NHÀ VĂN HOÁ PHẦN BÀN VẼ HIỆN TRẠNG

CTCP TƯ VẤN XD SÔNG HỒNG LAOCAI  
**DÀ THẨM/TRA**  
Theo văn bản số .....  
Người nhận tra .....  
Ngày ..... tháng ..... năm 20 .....



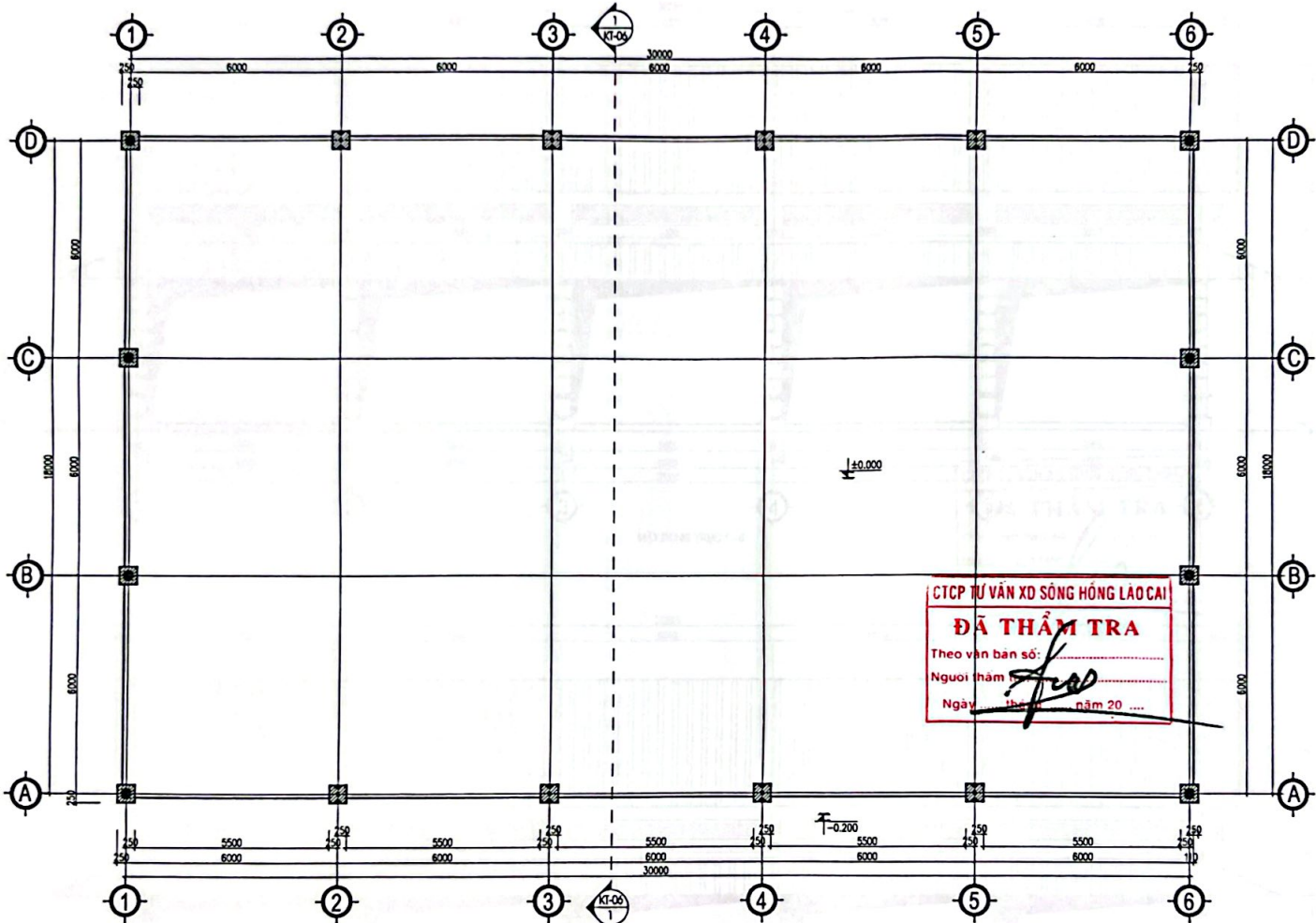

**CTCP TƯ VẤN XD SÔNG HỒNG LAO CAI**  
**ĐÃ THẨM TRA**  
 Theo văn bản số: .....  
 Người thẩm tra: *[Signature]*  
 Ngày: ..... tháng ..... năm 20....

MẶT BẰNG NHÀ CHỢ CHÍNH

**THUYẾT MINH HIỆN TRẠNG:**

- NHÀ CHỢ CHÍNH ĐƯỢC XÂY DỰNG VỚI QUY MÔ NHÀ CẤP III CHIỀU CAO NHÀ 8.90M TƯƠNG ĐƯƠNG NHÀ 2 TẦNG. KẾT CẤU KHUNG THÉP ZAMIN. MÀU LỘP TÓN MÀU ĐỎ DÂY 8x LY, XÀ GỖ THÉP C 100x50x2. NỀN LĂNG VXM M7.5. CÁC LỐI ĐI ĐỂ Ở THÔNG.
- TOÀN BỘ NHÀ SƠN 3 NƯỚC

CHỦ ĐẦU TƯ  
**UBND XÃ VŨ LAO**

ĐƠN VỊ TƯ VẤN  
 CÔNG TY TNHH MTV TƯ VẤN XÂY DỰNG TÂM VIỆT



CÔNG TRÌNH:  
 SỬA CHỮA, CẢI TẠO CHỢ VÂN SƠN CŨ  
 (ĐOH CỤM THÔN XUÂN HỒNG,  
 XUÂN TRUNG)

ĐỊA ĐIỂM XÂY DỰNG  
 XÃ VŨ LAO, TỈNH LÀO CAI

HẠNG MỤC  
 NHÀ CHÍNH

TÊN BẢN VẼ  
 MẶT BẰNG NHÀ CHỢ CHÍNH

CHỦ NHIỆM DỒ AN  
*[Signature]*  
**TRẦN TRUNG KIẾN**

THIẾT KẾ  
*[Signature]*  
**TRẦN TRUNG KIẾN**

KIỂM TRA  
*[Signature]*  
**VÀNG VĂN CHANH**  
 TỶ LỆ 1/...

NGÀY	MÔ TẢ	KIỂM
-	LẬP BCKTKT	
HOÀN THÀNH	BỐ HIỆU BẢN VẼ	
THÁNG - 2028	KT-01	

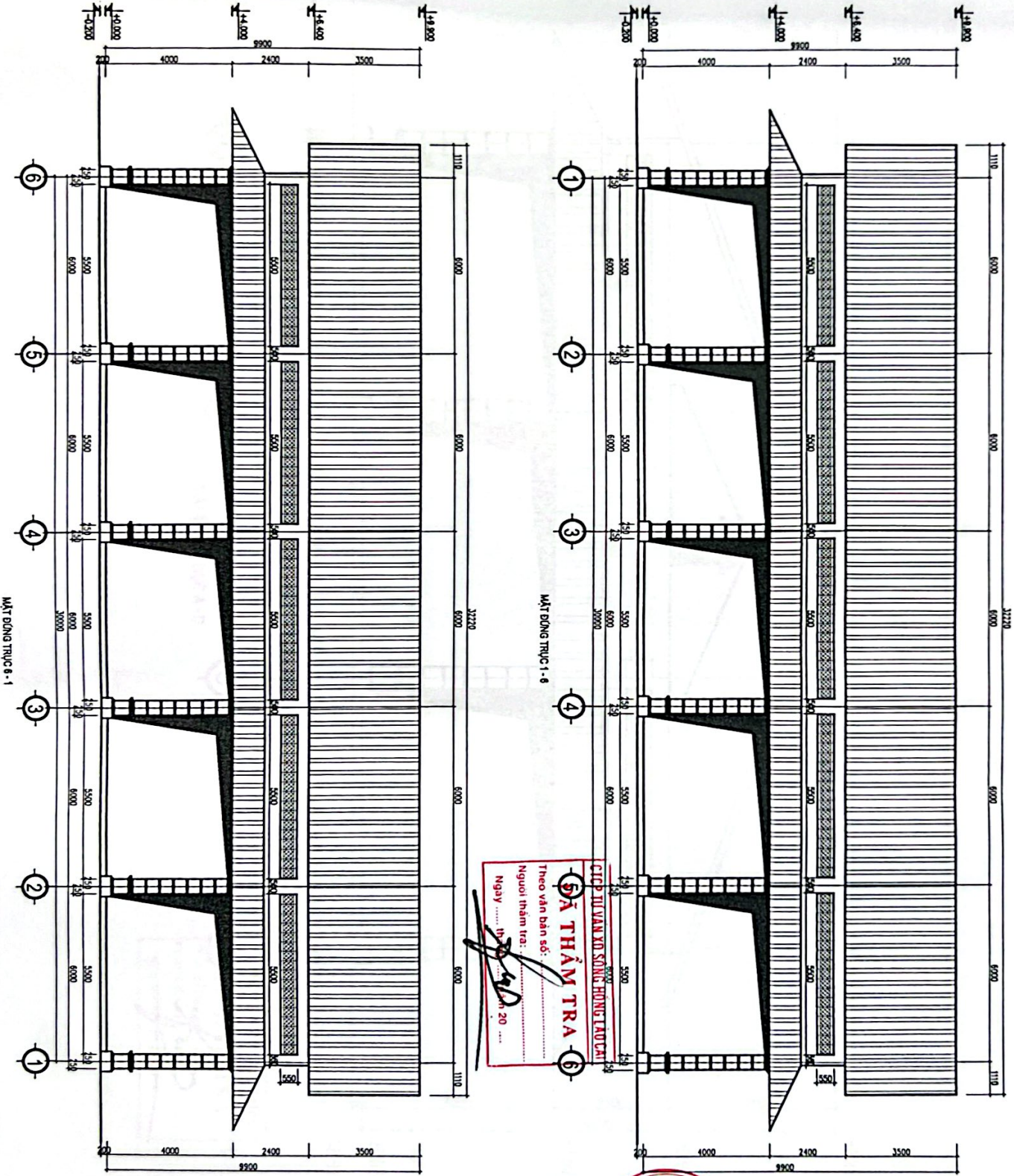

Theo văn bản số: **ĐƠN THẨM TRA**  
 Người thẩm tra: *[Signature]*  
 Ngày: .../.../20...



CHỦ ĐẦU TƯ  
**UBND XÃ VŨ LẠO**



ĐƠN VỊ TƯ VẤN  
 CÔNG TY TNHH MTV TƯ VẤN XÂY DỰNG

SỬA CHỮA, CẢI TẠO CÔNG VIÊN SƠN CỎ  
 NHÀ CẤP TRƯỚC XÂY DỰNG HỒNG  
 XÃ VŨ LẠO, THỊNH MIỀN

NHÀ CHỦ MỤC  
 NHÀ CHINH

TÊN BẢN VẼ  
 MẶT ĐỒNG NHÀ CẤP CHINH

CHỦ NHIỆM DỒ AN  
**TRẦN TRUNG KIẾN**

THIẾT KẾ  
**TRẦN TRUNG KIẾN**  
 KIỂM TRA  
**VÀNG VĂN CHANH**

NGÀY .../.../2028	MÔ TẢ QUẢN LÝ LẬP BỐ KẾ SỐ HIỆU BẢN VẼ KT-02	KIỂM ...
----------------------	--	-------------







MẶT BẰNG NHÀ VÀ XÃ CỘ

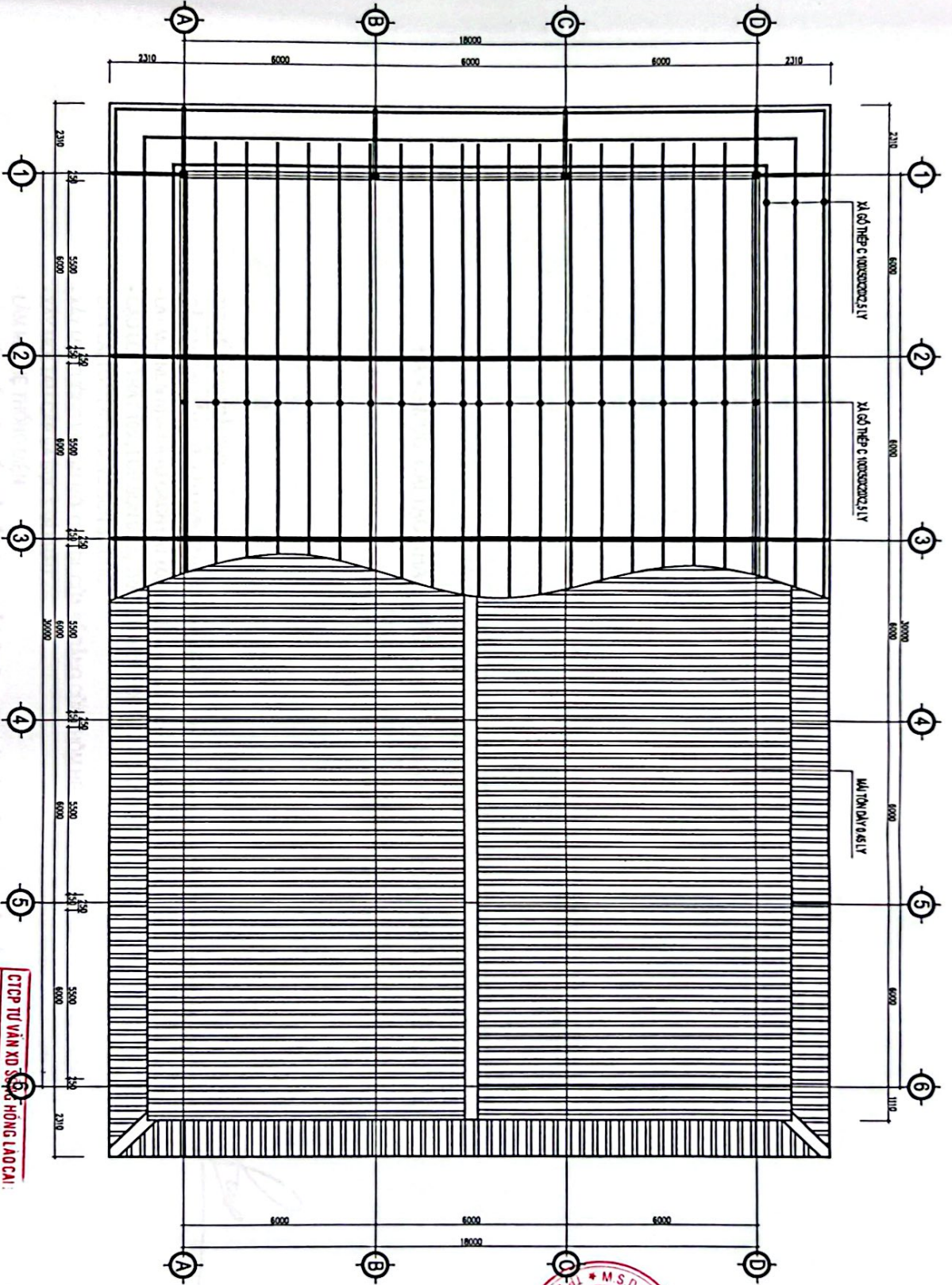

**ĐÃ THẨM TRA**  
 Theo văn bản số...  
 Người thẩm tra...  
 Ngày...  
**CTCP TƯ VẤN XÂY DỰNG HỒNG LAO CẢI**



Chủ đầu tư  
**UBND XÃ VŨ LAO**  
 Đơn vị tư vấn  
 Công ty TNHH MTV Tư vấn Xây dựng Hồng Lao Cải

Thiết kế  
**TRẦN TRUNG KIẾN**  
 Kiến trúc sư  
**TRẦN TRUNG KIẾN**

Chủ nhiệm đồ án  
**TRẦN TRUNG KIẾN**

Tên bản vẽ  
**MẶT BẰNG NHÀ CHỢ CHÍNH**

Nhà mục  
**NHÀ CHÍNH**

Ngày  
 Số hiệu bản vẽ  
**KT-05**

HÀNG MỤC: CẢI TẠO NHÀ CHỜ CHỈNH THÀNH NHÀ VĂN HOÁ PHẦN BẢN VẼ CẢI TẠO

THUYẾT MINH CẢI TẠO

- CẢI TẠO LẠI NỀN NHÀ, LÀM MỚI NỀN BÊ TÔNG M150 ĐÁ 2X4 DÀY 10CM TRỰC TIẾP TRÊN NỀN SÀN HIỆN TRẠNG.
- LÁT MỚI NỀN NHÀ BẰNG GẠCH LÁT 600X600MM.
- CẠO LỚP TRÁT 10%, LỚP SƠN 90 %, TRÁT LẠI BẰNG VXM M75# DÀY 15MM
- SƠN LẠI TOÀN NHÀ BẰNG SƠN 3 NƯỚC
- XÂY MỚI TƯỜNG VÀ LÀM MỚI CỬA ĐI, CỬA SỔ BẰNG CỬA NHÔM HỆ
- XÂY MỚI TAM CẤP VÀ BỤC SÀN KHẤU
- LÀM MỚI HỆ THỐNG ĐIỆN
- LÀM MỚI TRẦN TÔN XỚP GIẤ GỖ CÓ BỤC LỖ TIÊU ẨM, LÀM MỚI HỆ THỐNG DẪM TRẦN BẰNG THIỆP HỘP NEO XÀ GỖ MẠI









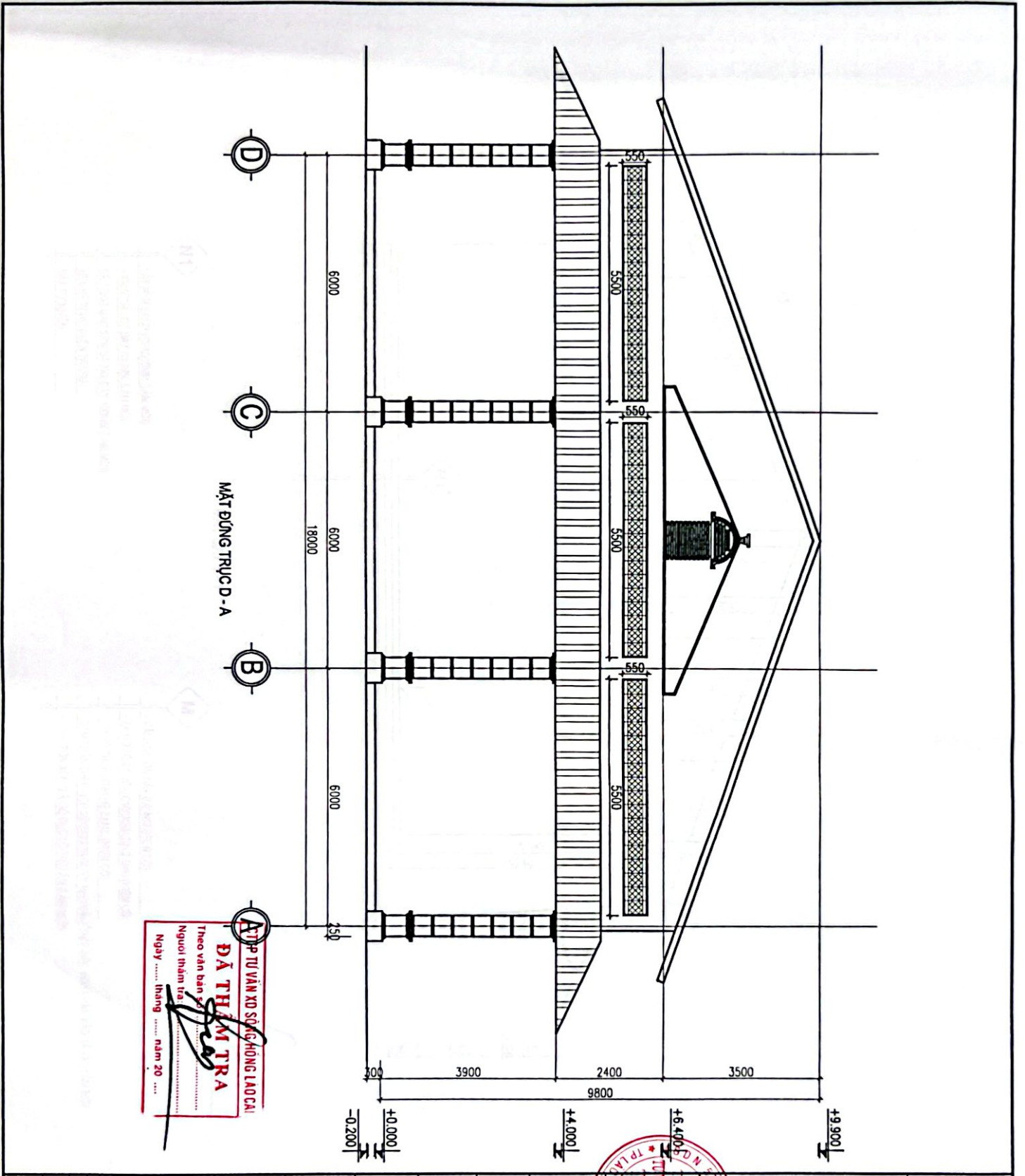

ATTP TU VẤN XÂY DỰNG CÔNG LAO CẢI  
**ĐÃ THẨM TRA**  
 Theo văn bản số .....  
 Người thẩm tra .....  
 Ngày ..... tháng ..... năm 20 .....



CHỦ ĐẦU TƯ  
 UBND XÃ VŨ LAO



ĐƠN VỊ TƯ VẤN  
 CÔNG TY TNHH MTV TƯ VẤN XÂY DỰNG VIỆT

SỬA CHỮA, CHỮ TẠO CHỖ VÀM SƠN CỎ  
 NHÀ CHỨNG NHẬN XÂY DỰNG MỚI, XÂY DỰNG TRƯỜNG

HỌ TÊN CHỦ ĐẦU TƯ  
 XÃ VŨ LAO, THỊ XÃ VŨ LAO

HỌ TÊN CHỦ ĐẦU TƯ  
 NHÀ CHỨNG NHẬN XÂY DỰNG MỚI, XÂY DỰNG TRƯỜNG

CHỦ NHIỆM DỰ ÁN  
 TRẦN TRUNG KIẾN

THIẾT KẾ  
 TRẦN TRUNG KIẾN

KIỂM TRA  
 VANG VẠN CHANH

HOÀN THÀNH	SỐ HIỆU BẢN VẼ
THÁNG - 2020	KT - 04

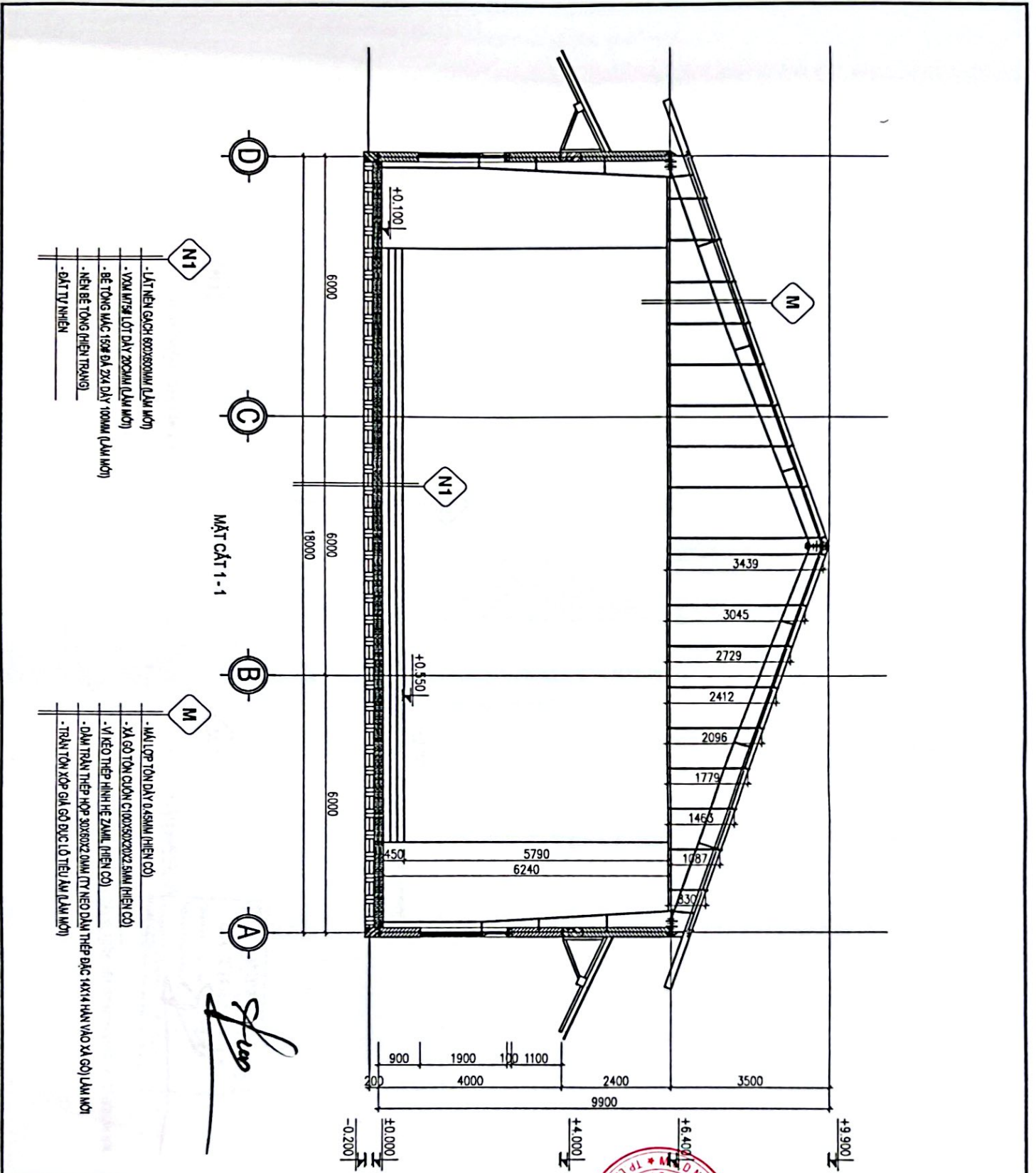

- N1**
- LÁT NỀN GẠCH 600X600MM (LÀM MỜ)
  - VÁCH LÁT LÁT DÀY 200MM (LÀM MỜ)
  - BÊ TÔNG MẮC 150# BÀ 2X DÀY 100MM (LÀM MỜ)
  - NỀN BÊ TÔNG (HIỆN TRĂNG)
  - ĐẤT TỰ NHIÊN

- M**
- MÀU LỚP TÓN DÀY 0.45MM (HIỆN CỎ)
  - XÀ GỖ TÓN CƯỜN C100X50X20X2.5MM (HIỆN CỎ)
  - VÍ KÉO THẬP HÌNH HẸ ZAMIL (HIỆN CỎ)
  - DẠM TRẦN THẬP HỢP 30X60X2 DẠM TỶ KÉO DẠM THẬP ĐẶC 14X14 HẸM VÀO XÀ GỖ (LÀM MỜ)
  - TRẦN TÓN XỚP GỖ GỖ ĐỤC LỖ TIÊU LÂM (LÀM MỜ)

MẶT CẮT 1-1

*Suep*

CHỦ ĐẦU TƯ <b>UBND XÃ VŨ LAO</b>	
ĐƠN VỊ TƯ VẤN CÔNG TY TNHH MTV TƯ VẤN VÀ THIẾT KẾ <b>TRẦN TRUNG KIẾN</b>	
CHỖ NHẬN DỒ LẬP <b>TRẦN TRUNG KIẾN</b>	
THIẾT KẾ <b>TRẦN TRUNG KIẾN</b>	
KIỂM TRA <b>TRẦN TRUNG KIẾN</b>	
<b>VANG VAN CHANH</b> TỶ LỆ 1/...	
NGÀY QUÁ ĐOẠN LẬP BỐN TỶ SỐ HIỆU BẢN VẼ	
THÁNG - 2023	



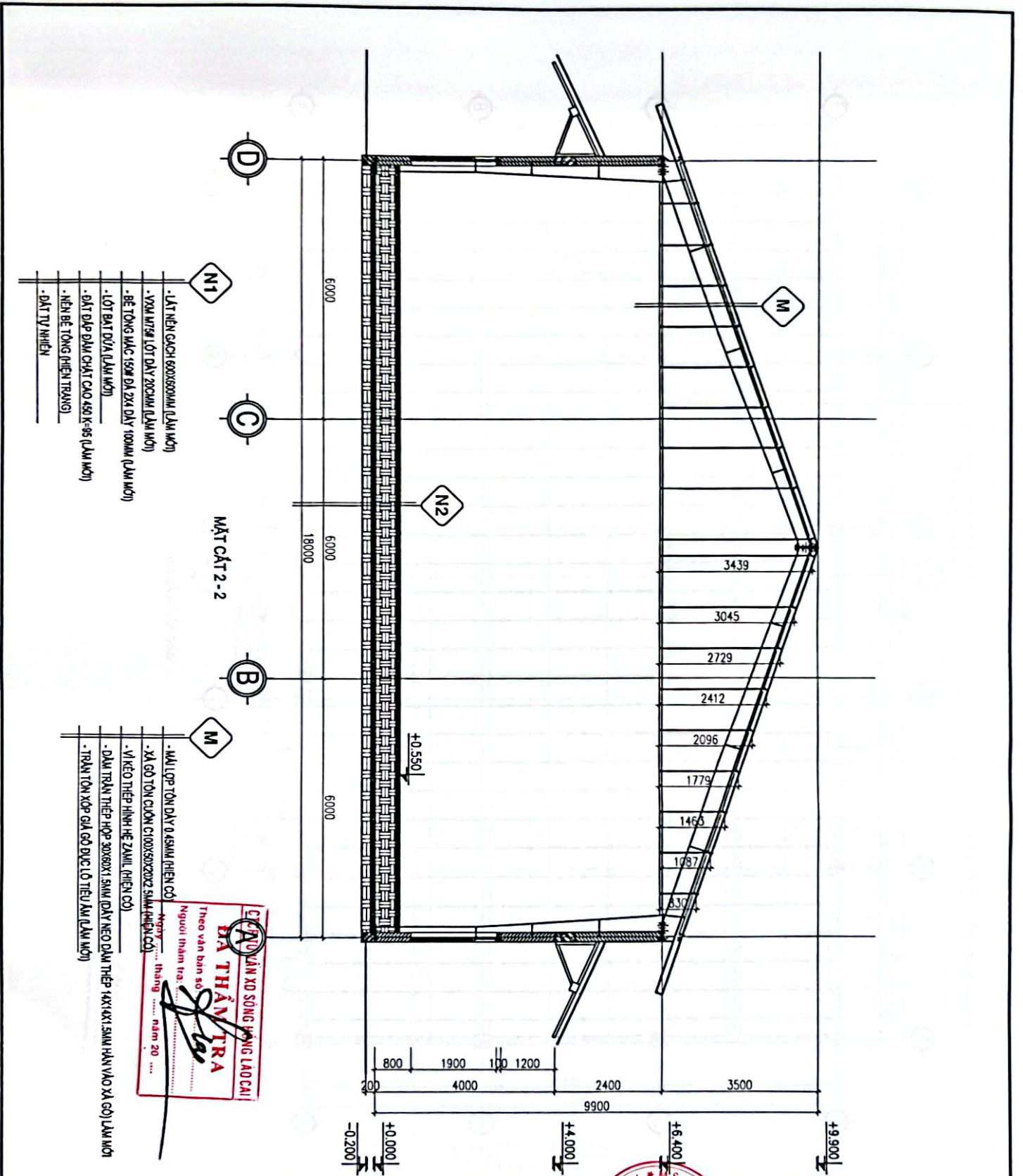

\* MÀ LỘP TÓN ĐÁY 0.45MM (HIỆN CỎ)  
 \* XÁ GỖ TÓN CUỐN C100X50X20X2 SMM (HIỆN CỎ)  
 \* VỊ KÉO THIẾT HÍNH HỆ ZAMIL (HIỆN CỎ)  
 \* ĐÁM TRẦN THIẾT HỢP 30X60X1 SMM ĐÁY NẾO ĐÁM THIẾT 14X14X1 SMM HẦY VÀO XÁ GỖ LÀM MỜ  
 \* TRẦN TÓN XÁP GỖ GỖ ĐƯỢC LỘ THIẾT ÁM (LÀM MỜ)

**CỘNG ĐỒNG XÃ HỘI CHỦ NGHĨA VIỆT NAM**  
**Độc lập - Tự do - Hạnh phúc**  
**ĐẠI THÂN TRƯA**  
 Theo văn bản số .....  
 Người tham gia: ..... tháng ..... năm 20...

CHỦ ĐẦU TƯ <b>UBND XÃ VŨ LẠO</b>	
ĐƠN VỊ TƯ VẤN CÔNG TY TNHH KIẾN TRÚC VÀ THIẾT KẾ	
	
SỬA CHỮA, CẢI TẠO CHỖ VÀO SỔ CỎ GỒM CHỖ THỜ THƯỢNG XỨ ĐƠN THƯỜNG	
NHÀ CHỨNG NHÀ CHỨNG	
TÊN BẢN VẼ MẶT ĐỒNG NHÀ CHỨNG CHÍNH	
CHỦ NHIỆM SỐ AN TRẦN TRUNG KIẾN	
THIẾT KẾ TRẦN TRUNG KIẾN	
KIỂM TRA TRẦN TRUNG KIẾN	
VANG YAN CHANH TỰ LẬP VẼ	
NGÀY NGÀY	MÔ TẢ GIẢI ĐOẠN LẬP BẢNG SỐ MẪU BẢN VẼ KT-05
NGÀY THAM THÁNG - 2023	SỐ MẪU BẢN VẼ KT-05





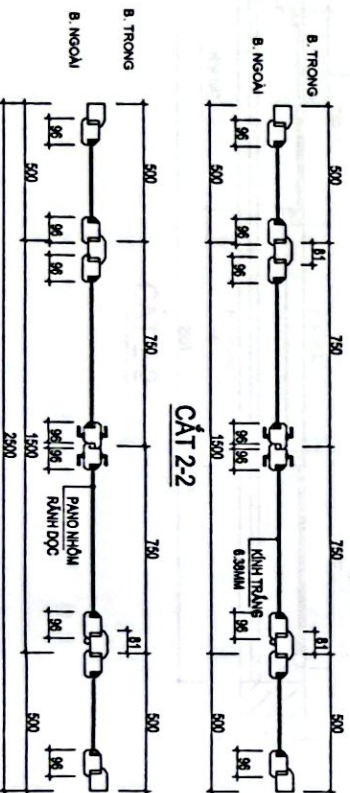
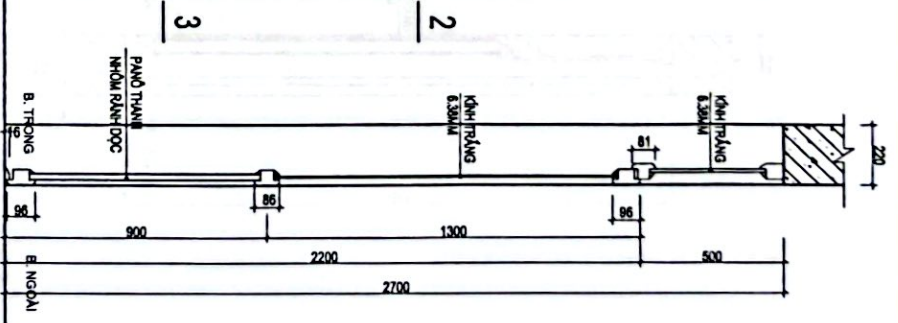
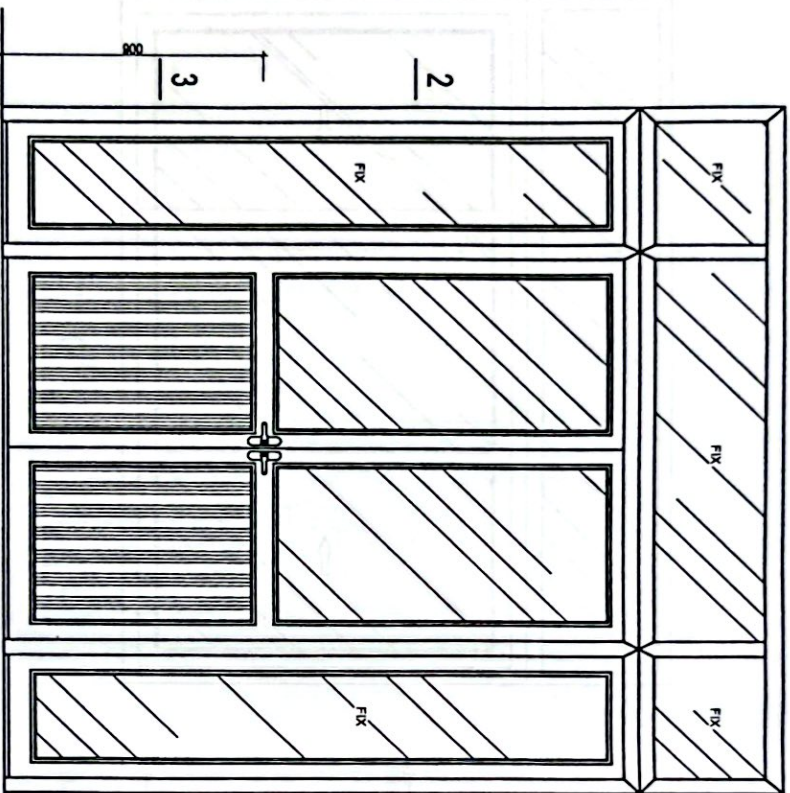

**CẮT 1-1**  
**C/CP TƯ VẤN XÂY DỰNG HỒNG LẠO CẠI**  
**DÃ THẨM TRA**  
 Theo văn bản số: .....  
 Người thẩm tra: .....  
 Ngày: ..... tháng ..... năm .....

**CỬA ĐI B1**

CHỦ ĐẦU TƯ <b>UBND XÃ VŨ LẠO</b>	
CÔNG TY TƯ VẤN <b>C/CP TƯ VẤN XÂY DỰNG HỒNG LẠO CẠI</b>	
	
(Số giấy <b>THÀNH LẬP CÔNG TY TƯ VẤN XÂY DỰNG HỒNG LẠO CẠI</b> <b>LƯU ĐÌNH ĐÀO</b> CÔNG THƯƠNG 0691866       )	
BÀN CHẤM, CHỈ TẠO CÔNG VÀM SƠN CỎ ĐƠN CHẤM TRƯỚC XỬ LÝ MỘT SỐ XỬ LÝ TRƯNG	
NHÀ CHINH <b>NHÀ CHINH</b>	
TÊN BẢN VẼ <b>CHI TIẾT CỬA</b>	
CHỮ CHỮA ĐỒ ÁN <b>TRẦN TRUNG KIẾN</b>	
THIẾT KẾ <b>TRẦN TRUNG KIẾN</b>	
KIỂM TRA <b>VANG VĂN CHANH</b> TỰ LÊ 11	
NGÀY .....	QUÂN QUẢN LẬP BỐN KT SỐ HIỆU BAN VẼ KT-07

Chủ đầu tư  
UBND XÃ VŨ LẠO



Đơn vị tư vấn  
CÔNG TY TNHH MTV TƯ VẤN VÀ THIẾT KẾ

CHỦ ĐẦU TƯ  
UBND XÃ VŨ LẠO  
ĐƠN VỊ TƯ VẤN  
CÔNG TY TNHH MTV TƯ VẤN VÀ THIẾT KẾ

Thiết kế  
TRẦN TRUNG KIẾN

Thiết kế  
TRẦN TRUNG KIẾN

Thiết kế  
TRẦN TRUNG KIẾN

Thiết kế  
TRẦN TRUNG KIẾN

Thiết kế  
TRẦN TRUNG KIẾN

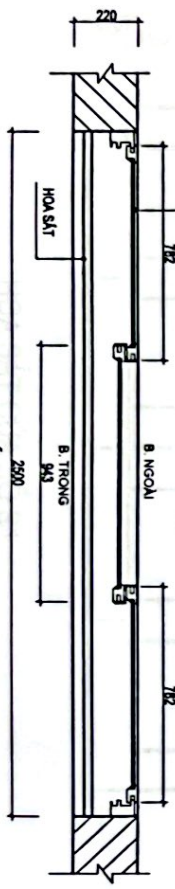

CẮT 2-2

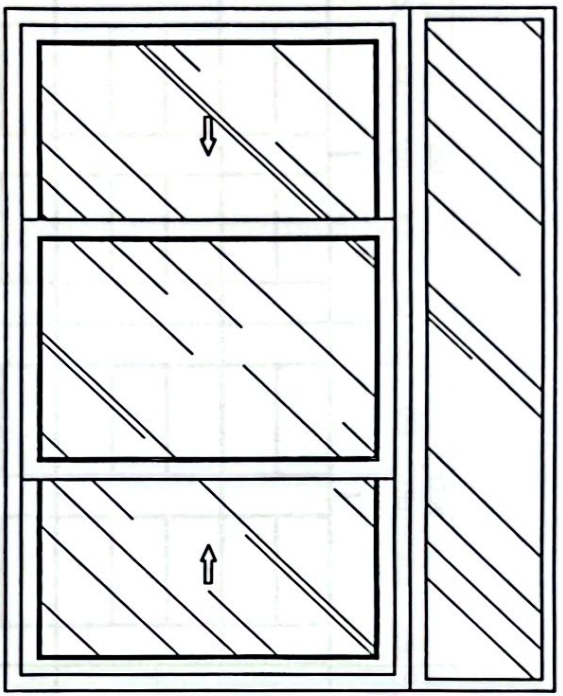

CỬA SỐ S1

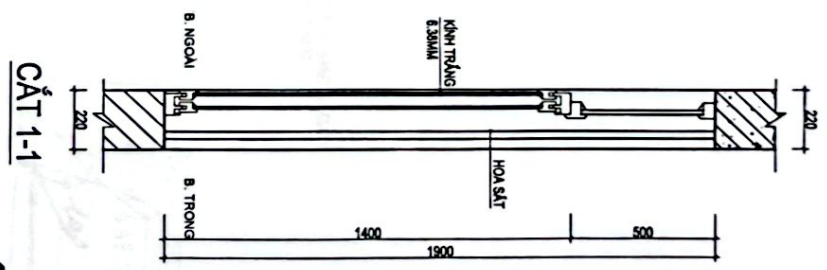

CẮT 1-1

*Handwritten signature*

CHỦ ĐẦU TƯ UBND XÃ VŨ LẠO	ĐƠN VỊ TƯ VẤN CÔNG TY TNHH MTV TƯ VẤN VÀ THIẾT KẾ	CHỦ ĐẦU TƯ UBND XÃ VŨ LẠO ĐƠN VỊ TƯ VẤN CÔNG TY TNHH MTV TƯ VẤN VÀ THIẾT KẾ	THIẾT KẾ TRẦN TRUNG KIẾN	THIẾT KẾ TRẦN TRUNG KIẾN	THIẾT KẾ TRẦN TRUNG KIẾN	THIẾT KẾ TRẦN TRUNG KIẾN	THIẾT KẾ TRẦN TRUNG KIẾN	THIẾT KẾ TRẦN TRUNG KIẾN	THIẾT KẾ TRẦN TRUNG KIẾN
------------------------------	--	--	-----------------------------	-----------------------------	-----------------------------	-----------------------------	-----------------------------	-----------------------------	-----------------------------



11

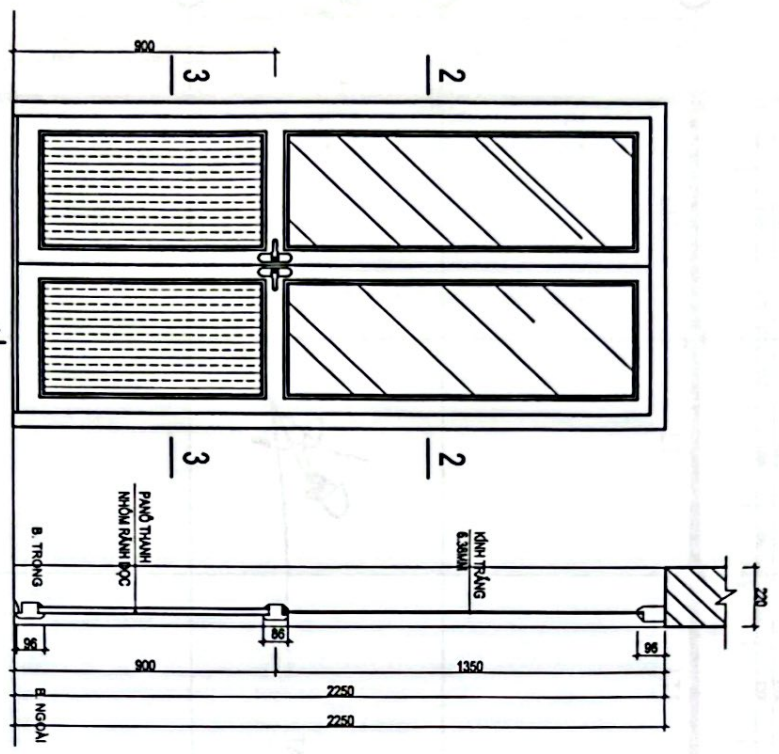

CẮT 2-2

CẮT 1-1

CẮT 3-3

CỬA ĐI B2

KÍ HIỆU	MÃ CHỈ	KÍCH THƯỚC (mm)		SỐ LƯỢNG (cái)
		CẠO	ĐÔNG	
B1	CỬA ĐI NHỒM HỆ 2 CẢNH MẶT QUAY, ĐÓNG MẶT NHỒM 1.523MM, KÍNH AN TOÀN DÂY 6.300x1400	2700	2700	03
B2	CỬA ĐI NHỒM HỆ 2 CẢNH MẶT QUAY, ĐÓNG MẶT NHỒM 1.523MM, KÍNH AN TOÀN DÂY 6.300x1400	2250	2700	01
S1	CỬA SỔ NHỒM HỆ 2 CẢNH MẶT QUAY, ĐÓNG MẶT NHỒM 1.523MM, KÍNH AN TOÀN DÂY 6.300x1400	1900	2500	09

CTCP TƯ VẤN XD SÔNG HỒNG LAO CAI  
**ĐÀ THẨM TRẢ**  
 Theo văn bản số .....  
 Người nhận ý kiến .....  
 Ngày .....



CHỦ ĐẦU TƯ  
**UBND XÃ VŨ LAO**  
 ĐƠN VỊ TƯ VẤN  
 CÔNG TY CỔ PHẦN TƯ VẤN XÂY DỰNG MIỀN BẮC

CHỦ NHIỆM DỒ AN  
**TRẦN TRUNG KIẾN**  
 THIẾT KẾ  
**TRẦN TRUNG KIẾN**  
 KIỂM TRA  
**TRẦN TRUNG KIẾN**  
**VÀNG VĂN CHANH**  
 T. L. V.

HỌ TÊN: .....  
 SỐ QUÂN: .....  
 MỘT SỐ: .....  
 NGÀY: .....  
 HỌ TÊN: .....  
 SỐ QUÂN: .....  
 MỘT SỐ: .....  
 NGÀY: .....

HOÀN THIỆN  
 THÁNG - 2023

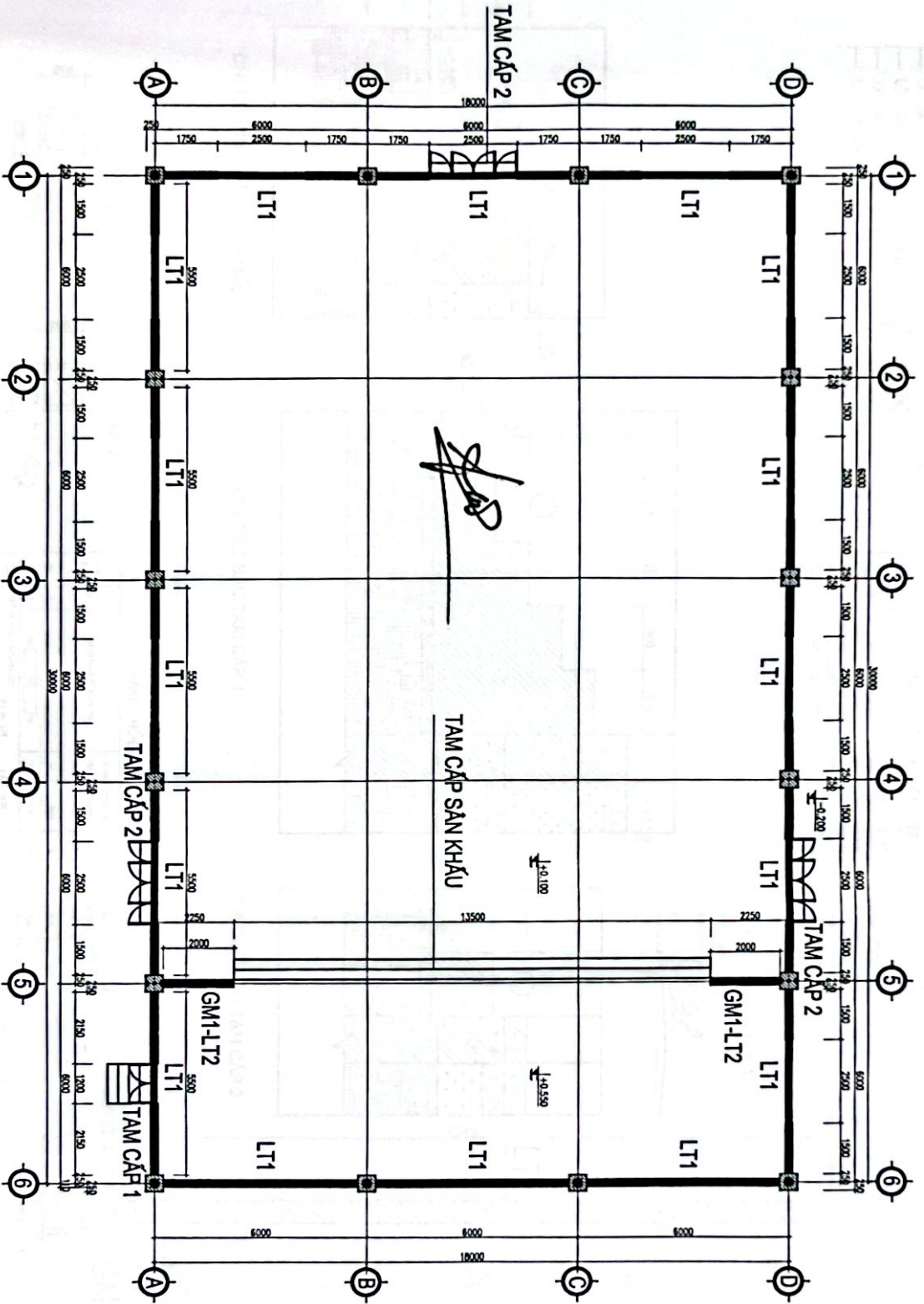

MẶT BẰNG LÀNH TÒ, BẮC TAM CẤP

Chủ đầu tư  
UBND XÃ VŨ LAO

Đơn vị tư vấn  
CÔNG TY TNHH MTKT TRUNG KIẾN VIỆT



Địa chỉ: 14 Đường số 1, Phường Lào Cai  
Thị trấn Lào Cai



Công trình:  
BỮA CHÈ, CỬA TRÒ CHƠI VÀN SƠN CỎ  
ĐƯỜNG CHINH THƯỜNG KIỆM HỒNG,  
XUÂN TRƯỜNG

Địa chỉ xây dựng  
Xã Vũ Lao, Thị trấn Lào Cai

Hạng mục  
NHÀ CHÌNH

Tên bản vẽ  
MẶT BẰNG NHÀ CHỜ CHÍNH

Chủ nhiệm đồ án  
TRẦN TRUNG KIẾN

Thiết kế  
TRẦN TRUNG KIẾN

Kiểm tra  
TRẦN TRUNG KIẾN

VANG VĂN CHANH  
TỰ LẬP VẼ

Ngày  
Số nhà  
Lập BỐN T

Mô tả  
Lập BỐN T

Họ tên  
Số hiệu bản vẽ  
KT - 13

⑤  
 LỚP ĐÁ GRANITE  
 LỚP LỚT VẠM M75# ĐÀY 20MM  
 XÂY GẠCH ĐẶC VẠM M75#  
 CÁT LỚT NỀN ĐÀY 50MM

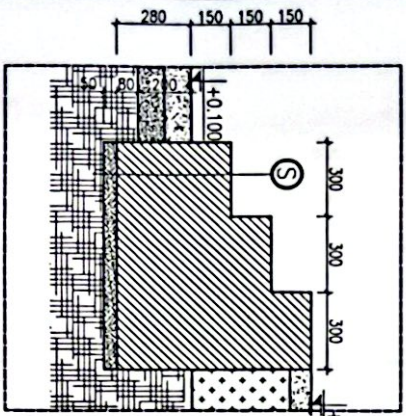

CHI TIẾT TAM CẤP SÀN KHẤU

MẶT CẮT GM1: L=2.0M (SL:02)

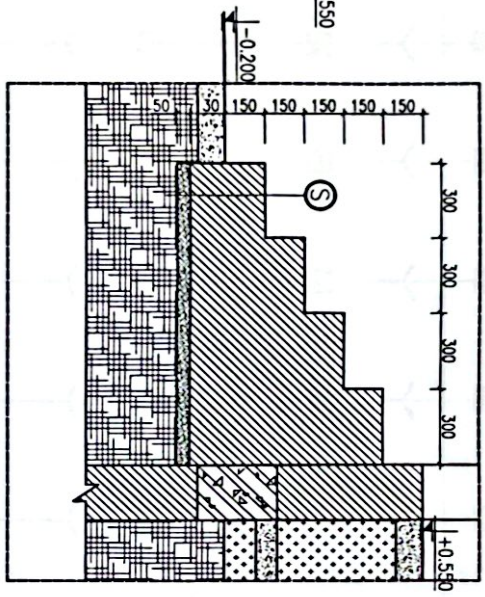
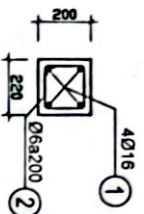

CHI TIẾT BẬC TAM CẤP 1

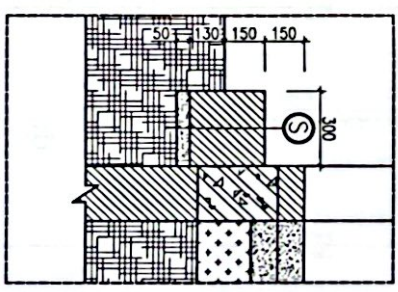

CHI TIẾT BẬC TAM CẤP 2

**BẢNG THÔNG KÊ CỐT THIẾT**

Chiều cao (m)	Chiều dài (m)	Chiều rộng (m)	Chiều dày (m)	Chiều cao (m)	Chiều dài (m)	Chiều rộng (m)	Chiều dày (m)
1	2.0	0.2	0.2	1	2.0	0.2	0.2
2	2.0	0.2	0.2	1	2.0	0.2	0.2

**ĐÀ THÂM TRÀ**  
 Theo văn bản số: .....  
 Người thẩm định: .....  
 Ngày: ..... 20

MẶT CẮT LT1: L=5.5M (SL:16)

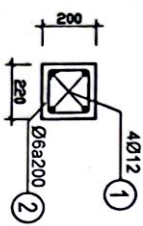

MẶT CẮT LT2: L=2.0M (SL:04)

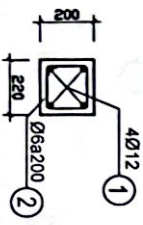

**BẢNG THÔNG KÊ CỐT THIẾT**

Chiều cao (m)	Chiều dài (m)	Chiều rộng (m)	Chiều dày (m)	Chiều cao (m)	Chiều dài (m)	Chiều rộng (m)	Chiều dày (m)
1	2.0	0.2	0.2	1	2.0	0.2	0.2
2	2.0	0.2	0.2	1	2.0	0.2	0.2

CHI TIẾT MÔNG TƯỜNG TRỤC 5

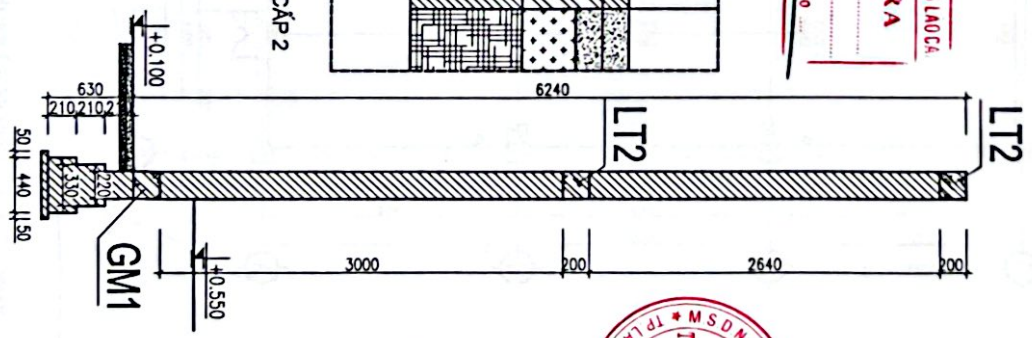

CHI CHÚ TƯỜNG XÂY TRỤC 5  
 XÂY TƯỜNG TRỤC 5 BĂNG GẠCH RỒNG VẠM M50#  
 TRÁT 2 MẶT VẠM M75# ĐÀY 1.5CM, SƠN TƯỜNG 3 NƯỚC

Chủ đầu tư: UBND XÃ VŨ LAO

Đơn vị tư vấn: CÔNG TY TNHH MTV TƯ VẤN VÀ THIẾT KẾ

Thiết kế: **TRẦN TRUNG KIẾN**

Chủ nhiệm đồ án: **TRẦN TRUNG KIẾN**

Hàng mục: **PHỤ CHỈNH**

Thư bản vẽ: **CHI TIẾT KẾT TRỤC, BẢNG THÔNG KÊ THIẾT**

Địa điểm xây dựng: **TRƯỜNG - 2222**

Ngày: ..... 20

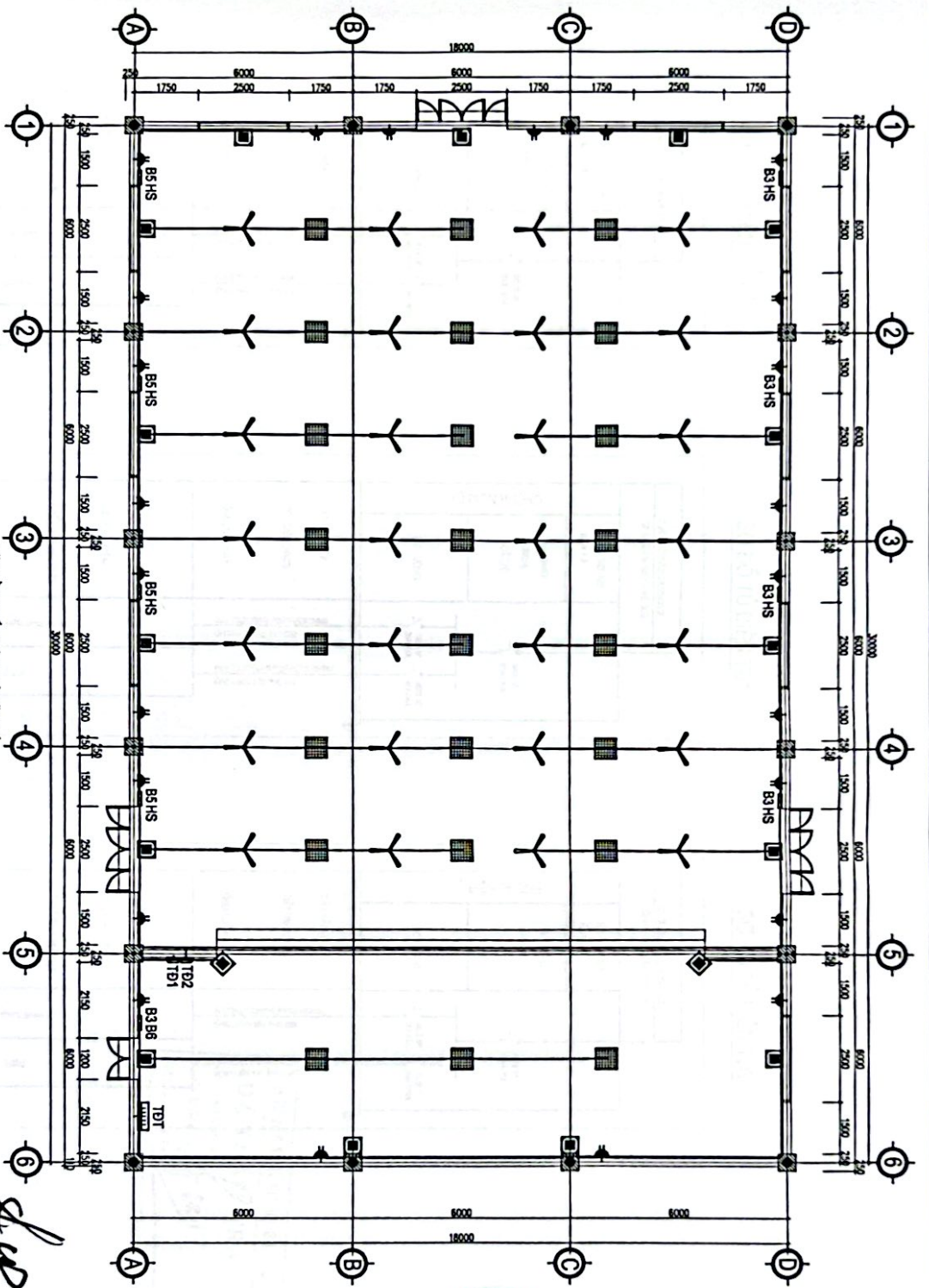

MẶT BẰNG CẤP ĐIỆN NHÀ VÀM HỒI

*Handwritten signature*

**BẢNG THỐNG KẾ ĐIỆN**

KT ĐIỆN	Tên thiết bị
⏏	Hộp điều tốc quạt trần
⏏	Thiết bị chiếu sáng
⏏	Quạt trần nhôm
⏏	Thiết bị âm thanh
⏏	Thiết bị điều hòa không khí
⏏	Thiết bị điều hòa nước

đơn vị: chiếc	đơn vị: chiếc
<b>BẢNG ĐIỆN B3</b>	<b>BẢNG ĐIỆN B5</b>
SỐ LƯỢNG: 05	SỐ LƯỢNG: 04
đơn vị: chiếc	đơn vị: chiếc
<b>BẢNG ĐIỆN B6</b>	<b>Ô CẮM BÔI</b>
SỐ LƯỢNG: 01	SỐ LƯỢNG: 24

**THUYẾT MINH:**

- Tất cả sơ đồ lắp đặt trong nhà được chế tạo sẵn và thi công trên dây 2.5mm để mặt sơn thẩm mỹ, độ kín theo tiêu chuẩn nhà.
- Kịch thước từ 0.5 trở lên phải phù hợp theo nhà sản xuất nhưng phải đúng theo tiêu chuẩn hiện hành.
- Nội thất nội thất phòng ngủ được chế tạo sẵn và lắp đặt theo yêu cầu của khách hàng.
- Các bảng điện như aptomat, công tắc, hộp điều tốc quạt trần phải được chế tạo sẵn và lắp đặt.
- Các ổ cắm điện trong phòng ngủ được chế tạo sẵn và lắp đặt.
- Các ổ cắm trong phòng ngủ được chế tạo sẵn và lắp đặt.
- Dây ra ở cầu điện từ dây thực sử dụng dây cáp PVC/PVC/PVC 5mm<sup>2</sup>.
- Dây ra thiết bị chiếu sáng, quạt sử dụng dây cáp PVC/PVC/PVC 5mm<sup>2</sup>.
- Đèn phòng ngủ, đèn trần lắp đặt sẵn.
- Đèn phòng ngủ, đèn trần lắp đặt sẵn.
- Theo yêu cầu của khách hàng và nhà thầu thi công.
- Aptomat, công tắc, ổ cắm lắp âm tường, hộp điều tốc quạt trần lắp nổi.
- Toàn bộ đường dây dẫn điện được bảo vệ trong ống ghen nhựa đi trên trần, ở ngoài trong tường và đi âm dưới nền.

<b>Chủ đầu tư</b> <b>UBND XÃ VŨ LAO</b>	
<b>Đơn vị tư vấn</b> <b>CÔNG TY THIẾT KẾ VÀ THI CÔNG XÂY DỰNG</b>	
	
Địa chỉ: 14 Đường Nguyễn Huệ, Phường Lý Thái Tổ, Thành phố Hồ Chí Minh.	
Số điện thoại: 0906918867	
Đơn vị thi công: <b>LƯU BÌNH ĐẮC</b>	
Tên bản vẽ: <b>NHÀ CHINH</b>	
Mặt bằng nhà chế chỉnh	
Chủ nhiệm đồ án: <i>Handwritten signature</i>	
Thiết kế: <i>Handwritten signature</i>	
<b>TRẦN TRUNG KIẾN</b>	
<b>TRẦN TRUNG KIẾN</b>	
Kỹ sư thi công: <i>Handwritten signature</i>	
<b>VANG VAN CHANH</b>	
Trưởng nhóm: <i>Handwritten signature</i>	
Ngày: <i>Handwritten date</i>	
Nơi làm việc: <i>Handwritten location</i>	
Số hiệu bản vẽ: <i>Handwritten number</i>	
KT - 12	

SƠ ĐỒ TỦ ĐIỆN TỔNG

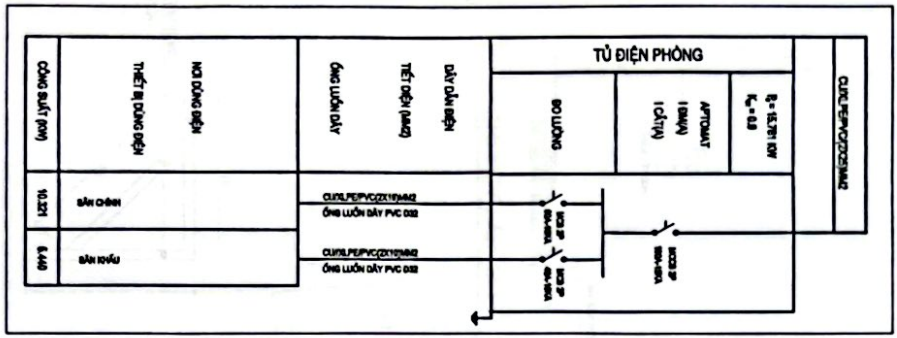

SƠ ĐỒ TỦ ĐIỆN TD1

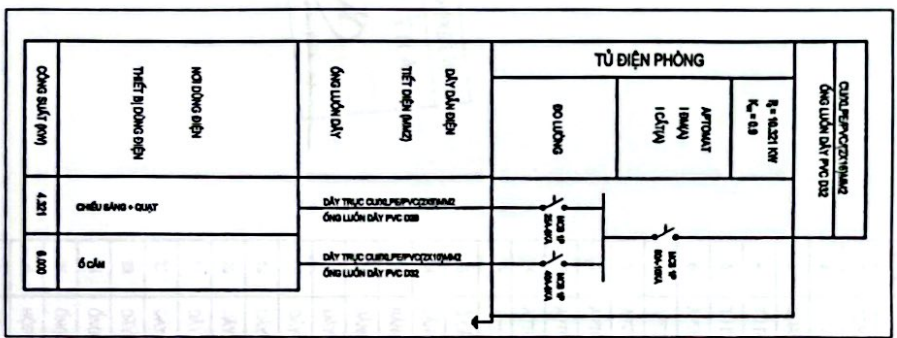

SƠ ĐỒ TỦ ĐIỆN TD2

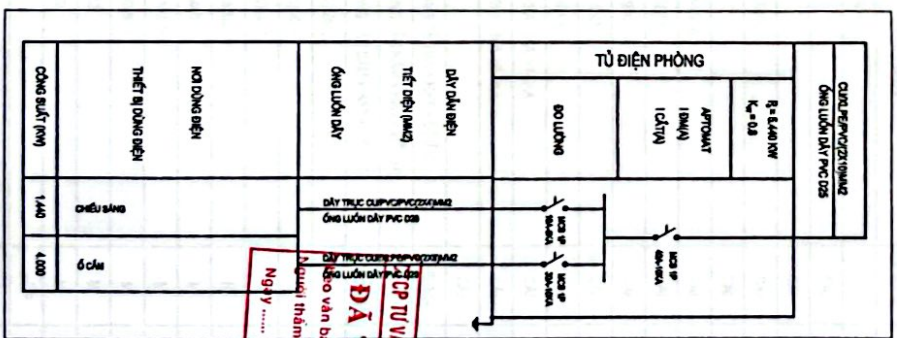

CP TƯ VẤN XÂY DỰNG HỒNG LAO CẢI  
**ĐÀ THẮNG TRƯA**  
 Ngày ..... tháng ..... năm 20...



Chủ đầu tư  
**UBND XÃ VŨ LAO**

Đơn vị tư vấn  
 CÔNG TY TNHH MTV TƯ VẤN XÂY DỰNG HỒNG LAO CẢI

Địa điểm xây dựng: ...  
 Chủ đầu tư: ...  
 Đơn vị tư vấn: ...

Tên bản vẽ: **MẶT BẰNG NHÀ CHỢ CHÍNH**

Chủ nhiệm đồ án: **TRẦN TRUNG KIẾN**

Thiết kế: **TRẦN TRUNG KIẾN**

Chủ đầu tư: **VANG VẠN CHANH**

Ngày: ...  
 Nơi làm việc: ...



## HẠNG MỤC: CẢI TẠO TƯỜNG RÀO + CỐNG

### QUY MÔ CẢI TẠO:

#### 1. QUY MÔ CẢI TẠO

- CẠO LỚP TRÁT 10%, LỚP SƠN 90 %, TRÁT LẠI BẰNG VXM M75# DÀY 15MM
- SƠN LẠI TƯỜNG RÀO HOA SẮT BẰNG SƠN 3 NƯỚC
- SƠN LẠI TƯỜNG RÀO GẠCH ĐẶC BẰNG SƠN 3 NƯỚC
- LÀM MỚI TƯỜNG RÀO LƯỚI THÉP B40
- CẢI TẠO LẠI CỐNG, SƠN LẠI CỐNG, ĐP GẠCH VÀO TRỤ CỐNG
- LÀM MỚI CẢNH CỐNG

CTCP TƯ VẤN XÂY DỰNG HỒNG LẠO CẢI  
**DÀ THẨM TRƯA**  
Theo văn bản  
Người thanh  
Ngày ..... 20 .....



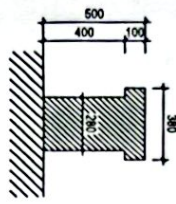

MẶT CẮT TƯỜNG DƯỚI

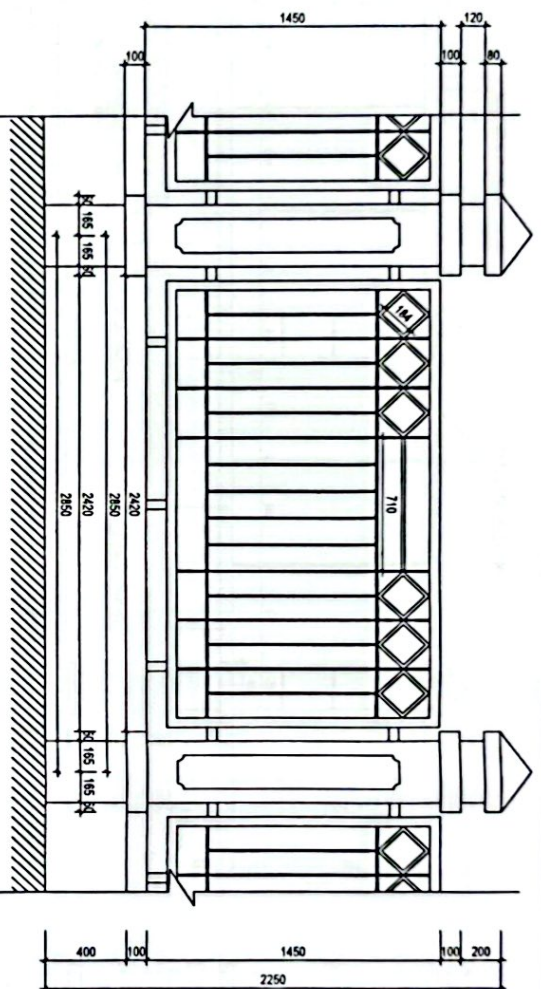

CHI TIẾT TƯỜNG RÀO HOA SẮT ĐIỆN HÌNH (L=88.35M)

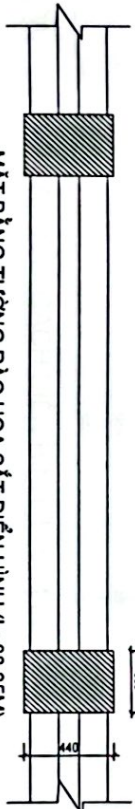

CHI TIẾT CỘT

MẶT BẰNG TƯỜNG RÀO HOA SẮT ĐIỆN HÌNH (L=88.35M)

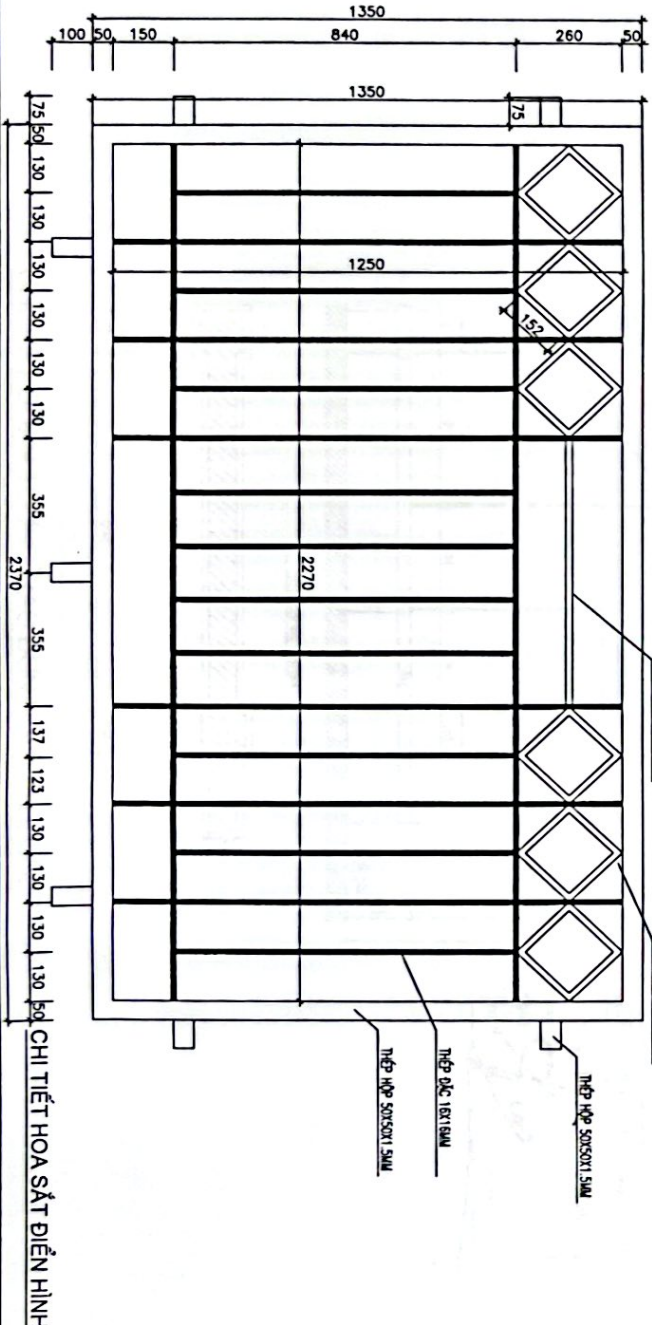

CTP TƯ VẤN XD SỐNG HỒNG LẠO CẠI  
**DÀ THẨM TRÁ**  
 Theo văn bản số: .....  
 Người tham tra: ..... tháng ..... năm 2020

*[Handwritten signature]*



Chủ đầu tư  
**UBND XÃ VŨ LẠO**

Đơn vị tư vấn  
 CÔNG TY TNHH MTV TƯ VẤN KIẾN TRÚC VÀ THIẾT KẾ  
 SỐ 100/100 ĐƯỜNG SỐ 100/100

Địa chỉ: .....  
 Số điện thoại: .....  
 Email: .....  
 Website: .....

CHỦ NHIỆM CÔNG TRÌNH <i>[Signature]</i> <b>TRẦN TRUNG KIẾN</b>	THIẾT KẾ <i>[Signature]</i> <b>TRẦN TRUNG KIẾN</b>
KỸ SƯ THIẾT KẾ <i>[Signature]</i> <b>TRẦN TRUNG KIẾN</b>	KỸ SƯ KIỂM TRA <i>[Signature]</i> <b>TRẦN TRUNG KIẾN</b>
CHỦ ĐẦU TƯ <i>[Signature]</i> <b>VÀNG VĂN CHANH</b>	CHỦ ĐẦU TƯ <i>[Signature]</i> <b>VÀNG VĂN CHANH</b>
NGÀY: ..... THÁNG: ..... NĂM: .....	NGÀY: ..... THÁNG: ..... NĂM: .....







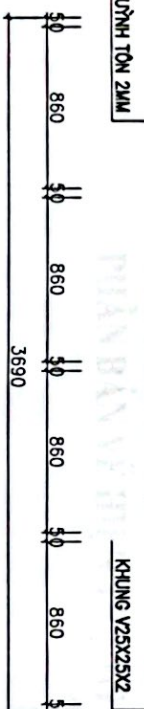
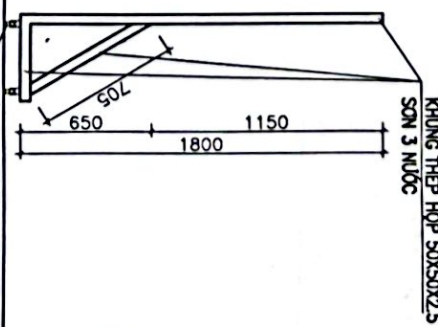
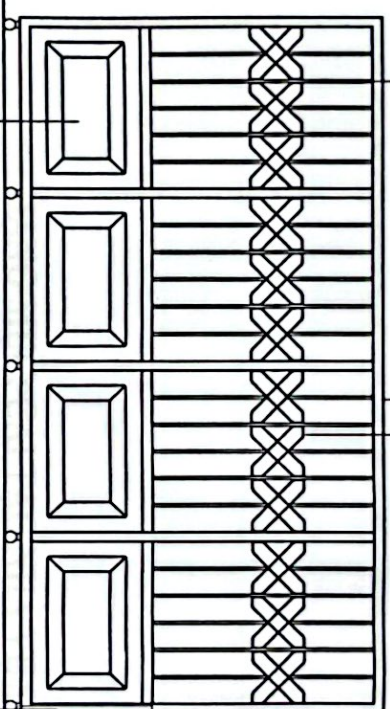
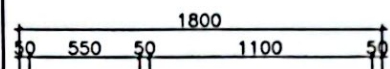

CHI TIẾT CẢNH CÔNG CHÍNH (SL: 02) TỰ VẤN XĐ SÔNG HỒNG LAO CHAI

**ĐÃ THĂM TRA**  
 Theo văn bản số...  
 Người thăm tra...  
 Ngày... tháng... năm 20...

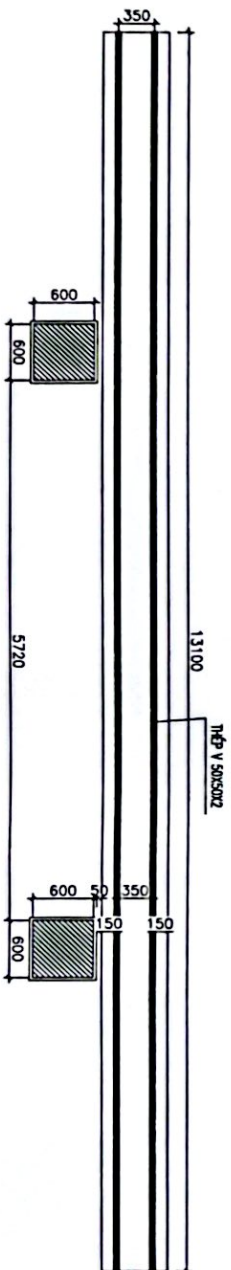
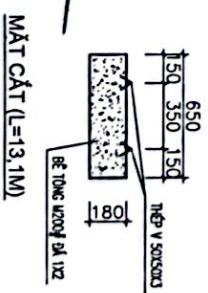

MẶT BẰNG THANH RAY THÉP V50X50X3.0MM

Chủ đầu tư  
**UBND XÃ VŨ LAO**



Đơn vị tư vấn  
 CÔNG TY TNHH MTV TRADING VÀO VIỆT

Địa chỉ: Cầu Trào Công Viên Sơn Cù  
 Phường Cầu Trào, Thành phố Vinh,  
 Nghệ An

Ngày lập dự toán  
 và vẽ luận, tham luận chi

Hạng mục  
**HÀNG RÀO**

Tên bản vẽ  
**CHI TIẾT HÀNG RÀO**

Chủ nhiệm đồ án  
**TRẦN TRUNG KIẾN**

Thiết kế  
**TRẦN TRUNG KIẾN**

kiểm tra  
**TRẦN TRUNG KIẾN**

**VÀNG VĂN CHANH**  
 TỰ LẬP VẼ

Ngày  
 tháng  
 năm

Hoạt động  
 Lập BCKTKT  
 số hiệu bản vẽ

Tháng - 2023

**HÀNG MỨC: CẢI TẠO NHÀ VỆ SINH  
PHẦN BÀN VỆ HIỆN TRẠNG**

C/CP TƯ VẤN XÂY DỰNG HỒNG LAO CẢI  
**ĐÀ THẨM TRẢ**  
Theo văn bản số: .....  
Người tham tra: .....  
Ngày ..... tháng ..... năm 20 .....



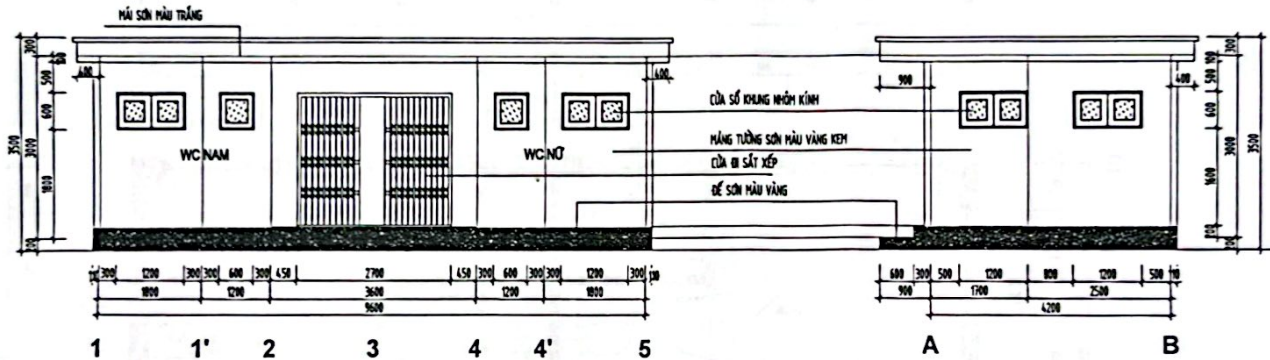

MẶT ĐỨNG TRỰC 1-5 NHÀ VỆ SINH

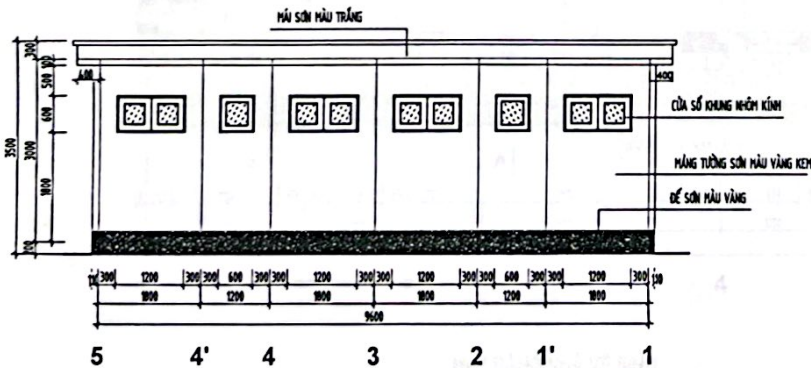

MẶT ĐỨNG TRỰC 5-1 NHÀ VỆ SINH

MẶT BÊN NHÀ VỆ SINH

CỘNG HÒA XÃ HỘI CHỦ NGHĨA VIỆT NAM  
**ĐÃ THĂM TRA**  
 Theo văn bản số...  
 Người tham tra...  
 Tháng... năm 20...

THUYẾT MINH HIỆN TRẠNG

- Tường trần bị ẩm mốc, bong tróc lớp vữa xuống cấp nghiêm trọng
- Cửa ra cửa sổ xuống cấp nghiêm trọng sau thời gian dài không sử dụng
- Hệ thống điện hư hỏng hoàn toàn
- Hệ thống cấp nước không còn hoạt động
- Thiết bị vệ sinh bị hư hỏng sau thời gian dài không sử dụng

CHỦ ĐẦU TƯ  
**UBND XÃ VỒ LAO**

ĐƠN VỊ TƯ VẤN  
**CÔNG TY TNHH MTV TƯ VẤN TÂM VIỆT**



CÔNG TY  
**TAM VIỆT**  
**TAM VIỆT**  
**LƯU ĐÌNH ĐẮC**

CÔNG TRÌNH:  
**SỬA CHỮA, CẢI TẠO CHỢ VƯỜN SƠN CỎ**  
**(ĐƯỜNG THÔN XUÂN HỒNG, XUÂN TRUNG)**

ĐỊA ĐIỂM XÂY DỰNG  
**XÃ VỒ LAO, THỊ trấn VỒ LAO**

MẠNG MỤC  
**NHÀ VỆ SINH**

TÊN BẢN VẼ  
**MẶT ĐỨNG NHÀ**

CHỦ NHIỆM DỒ AN  
*Trần Trung Kiên*  
**TRẦN TRUNG KIẾN**

THIẾT KẾ  
*Trần Trung Kiên*  
**TRẦN TRUNG KIẾN**

KIỂM TRA  
*Vàng Văn Chánh*  
**VÀNG VĂN CHÁNH**  
 TỶ LỆ 1/...

NGÀY	MÔ TẢ	KIỂM
-	LẬP BỐ KẾ	
HOÀN THÀNH	SỐ HIỆU BẢN VẼ	
THÁNG - 2028	KT-01	







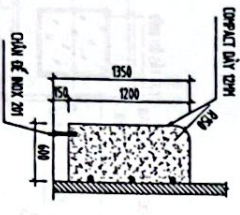
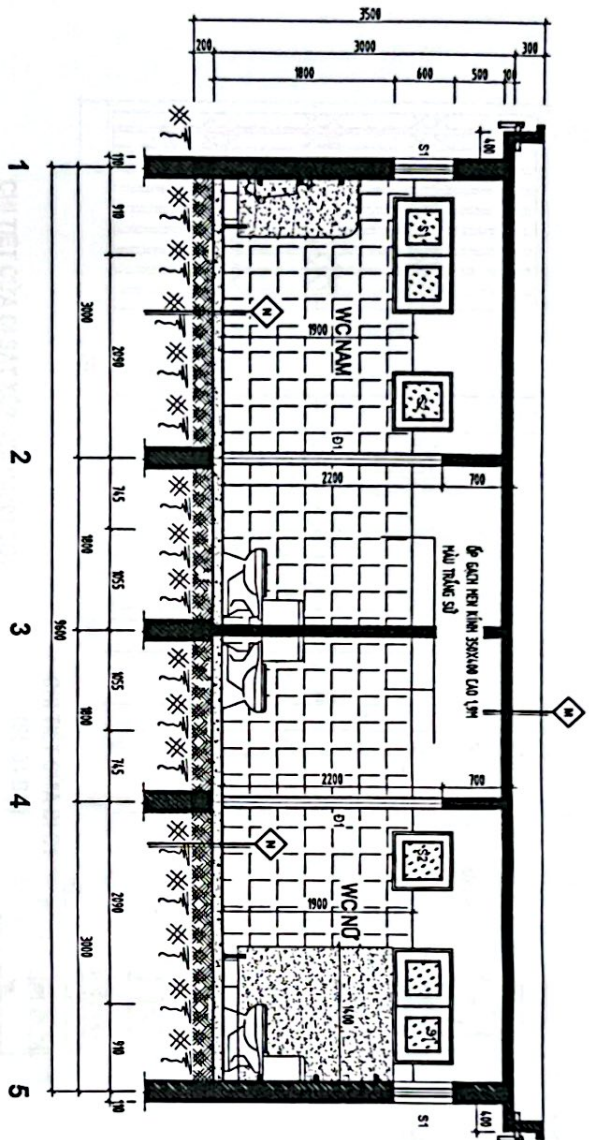

MẶT CẮT 1-1

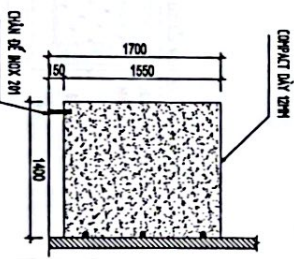

MẶT CẮT 2-2

MẶT CẮT C-C

- ④ - LƯU Ý: KHU VỰC ĐẤT 2M ĐƯỢC THỰC HIỆN ĐÓNG BÊ - HẾT KHU VỰC ĐẤT 2M ĐỂ TỰ CHỌN - KHU VỰC KHU VỰC ĐẤT 5
- ④ - KHU VỰC ĐẤT 2M ĐƯỢC THỰC HIỆN ĐÓNG BÊ - HẾT KHU VỰC ĐẤT 2M ĐỂ TỰ CHỌN - KHU VỰC KHU VỰC ĐẤT 5

C/CP TƯ VẤN VÀ SONG HỒNG LAO C/CI  
**ĐÀ THẠM TRẢ**  
 Theo văn bản số: .....  
 Người nhận từ: .....  
 Ngày ... tháng ... năm 20 ...

Chủ đầu tư <b>UBND XÃ VŨ LAO</b>	
Đơn vị tư vấn Công ty TNHH MTV SONG HỒNG LAO	
Địa chỉ: ... Số điện thoại: ... Email: ...	
Nội dung: ... Ngày: ...	
Người lập: ... Người duyệt: ...	
Chức vụ: ...	
Ngày: ...	
Địa chỉ: ...	
Số điện thoại: ...	
Email: ...	

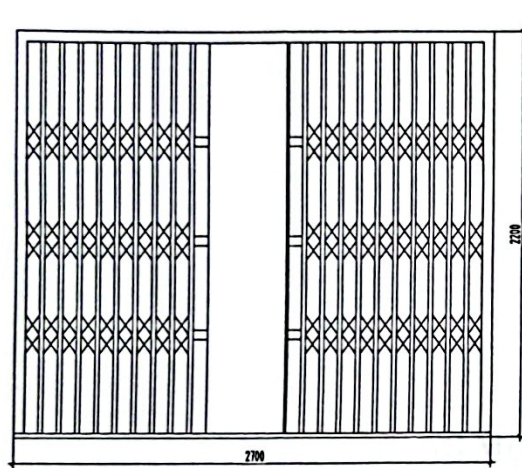

CHI TIẾT CỬA ĐI SẮT XẾP DSX (SL:01 BỘ)

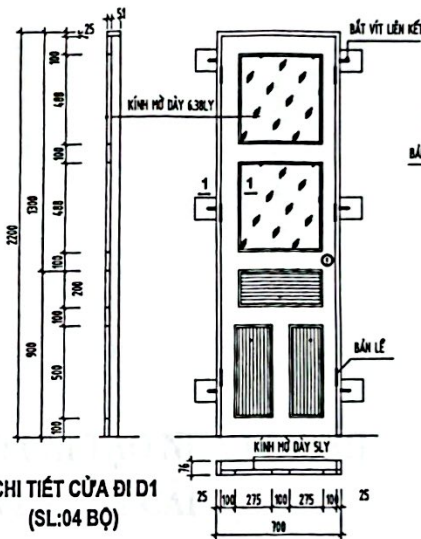

CHI TIẾT CỬA ĐI D1 (SL:04 BỘ)

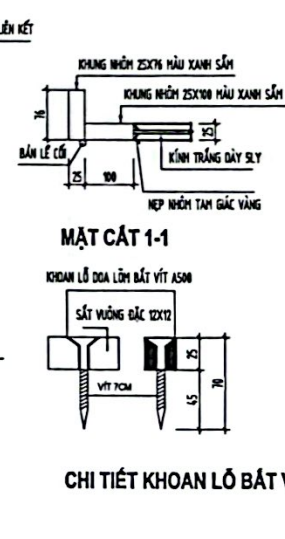

CHI TIẾT KHOAN LỖ BẮT VÍT

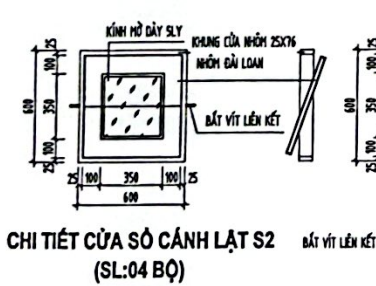

CHI TIẾT CỬA SỔ CẢNH LẠT S2 (SL:04 BỘ)

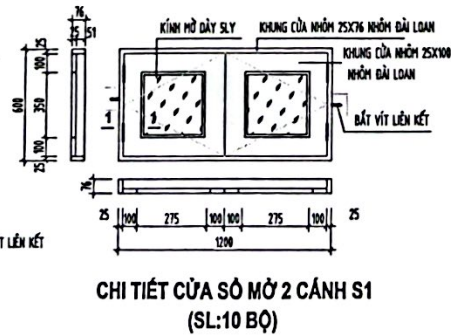

CHI TIẾT CỬA SỔ MỜ 2 CẢNH S1 (SL:10 BỘ)

BẢNG THÔNG KÊ CỬA TOÀN CT

KY HIỆU	LOẠI CỬA	GHÉ CHÚ	SỐ LƯỢNG (BỘ)
DSX	CỬA ĐI SẮT XẾP	HỦ HỒNG	01
D1	CỬA ĐI 1 CẢNH NHÔM THƯƠNG	HỦ HỒNG	04
S1	CỬA SỔ MỜ 2 CẢNH NHÔM THƯƠNG	HỦ HỒNG	10
S2	CỬA SỔ CẢNH LẠT NHÔM THƯƠNG	HỦ HỒNG	04



CHỦ ĐẦU TƯ  
UBND XÃ VŨ LAO

ĐƠN VỊ TƯ VẤN  
CÔNG TY TNHH MTV TVXD TAM VIỆT



ĐƠN VỊ THIẾT KẾ  
CÔNG TY TNHH MTV TVXD TAM VIỆT



ĐƠN VỊ XÂY DỰNG  
XÃ VŨ LAO, TỈNH LAO CAI

HẠNG MỤC  
NHÀ VỆ SINH

TÊN BẢN VẼ  
CHI TIẾT CỬA

CHỦ NHIỆM DỒ AN  
*Trần Trung Kiên*

THIẾT KẾ  
*Trần Trung Kiên*

TRẦN TRUNG KIẾN

KIỂM TRA  
*Vàng Văn Chanh*

VÀNG VĂN CHANH  
TỶ LỆ 1/...

NGÀY... MÔ TẢ... KIỂM...

HOÀN THIỆN... LẬP BỐTKT...

THÁNG - 2020... KT-05

**HẠNG MỤC: CẢI TẠO NHÀ VỆ SINH**  
**PHẦN BẢN VẼ CẢI TẠO**

CITP TƯ VẤN XD SÔNG HỒNG LAO CAI  
**ĐÀ THẨM TRA**  
Theo văn bản số: .....  
Người thẩm tra: .....  
Ngày ..... tháng ..... năm 20 .....



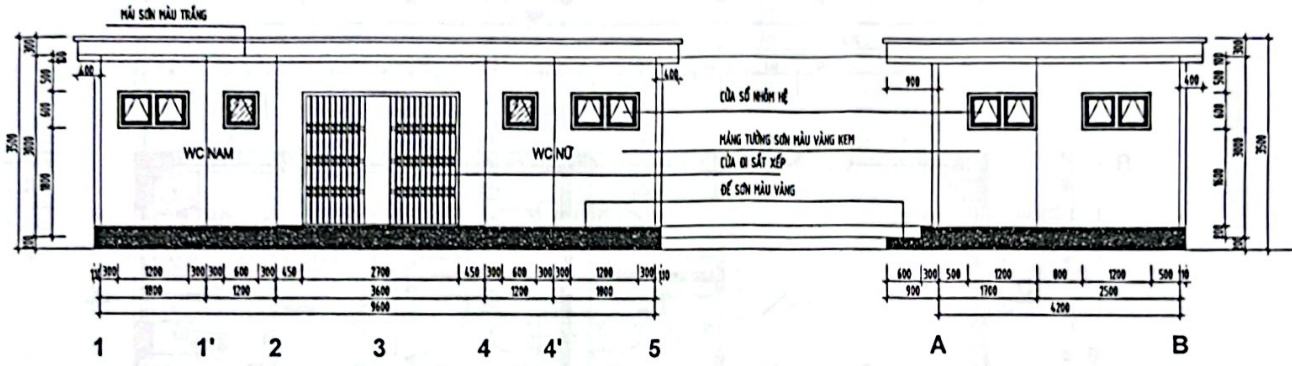

MẶT ĐỨNG TRỰC 1-5 NHÀ VỆ SINH

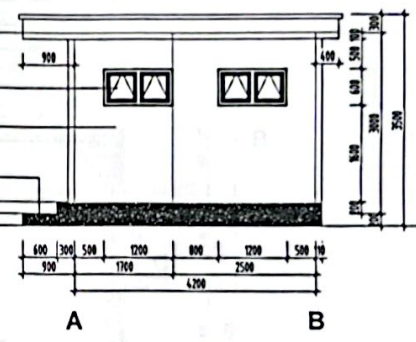

MẶT BÊN NHÀ VỆ SINH

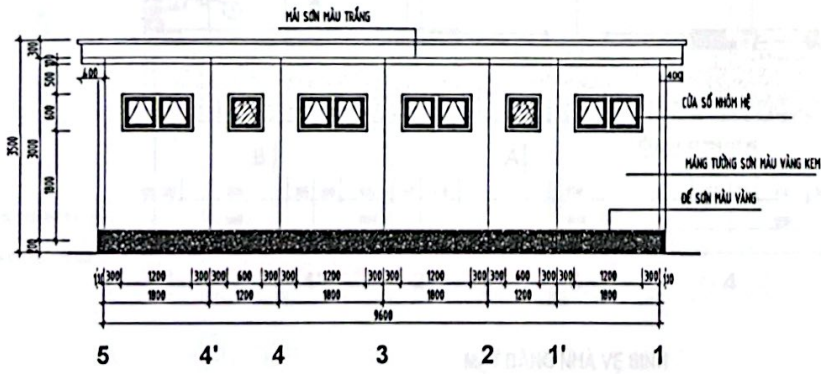

MẶT ĐỨNG TRỰC 5-1 NHÀ VỆ SINH

THUYẾT MINH CẢI TẠO

- SƠN LẠI TOÀN NHÀ BẰNG SƠN 3 MỨC, CAO ĐỘ LỚP TRẮT HẸX, TRẮT LẠI BẰNG VƠM HỖ B DÂY LƯCH
- LẮM MỜ CỬA ĐI, CỬA SỔ BẰNG CỬA NHỒM HẸ
- LẮM MỜ HỆ THỐNG ĐIỆN
- LẮM MỜ HỆ THỐNG CẤP NƯỚC
- THAY MỜ THIẾT BỊ VỆ SINH
- THAY MỜ PHỄU THẮT NƯỚC SẴN NICK
- ĐƯỜNG ỐNG THẮT NƯỚC SỬ DỤNG TỐT, TÂN DUNG LẠI

CTCP TƯ VẤN XD SÔNG HỒNG LAO CAI  
**ĐÃ THẨM TRA**  
 Theo văn bản số .....  
 Người thẩm tra .....  
 Ngày ..... tháng ..... năm 20 .....

CHỦ ĐẦU TƯ  
 UBND XÃ VỒ LAO

ĐƠN VỊ TƯ VẤN  
 CÔNG TY TNHH MTV TƯ VẤN XÂY DỰNG TÂM VIỆT



ĐỊA CHỖ THI CÔNG: KHU CỤM THÔN XUÂN HỒNG, XUÂN TRUNG



BỮA CHỮA, CẢI TẠO CHỖ VẮN SƠN CỎ (KHU CỤM THÔN XUÂN HỒNG, XUÂN TRUNG)

ĐỊA ĐIỂM XÂY DỰNG  
 XÃ VỒ LAO, TỈNH LAO CAI

HẠNG MỤC  
 NHÀ VỆ SINH

TÊN BẢN VẼ  
 MẶT ĐỨNG NHÀ

CHỦ NHIỆM DỒ AN  
*Trần Trung Kiên*

TRẦN TRUNG KIẾN

THIẾT KẾ  
*Trần Trung Kiên*

TRẦN TRUNG KIẾN

KIỂM TRA  
*Vàng Văn Chanh*

VÀNG VĂN CHANH

TỶ LỆ 1/...

NGÀY	MÔ TẢ	KIỂM
-	GIẢI ĐOANH LẬP BCKTKT	
HOÀN THÀNH THÁNG - 2020	BỘ HIỆU BẢN VẼ KT-01	

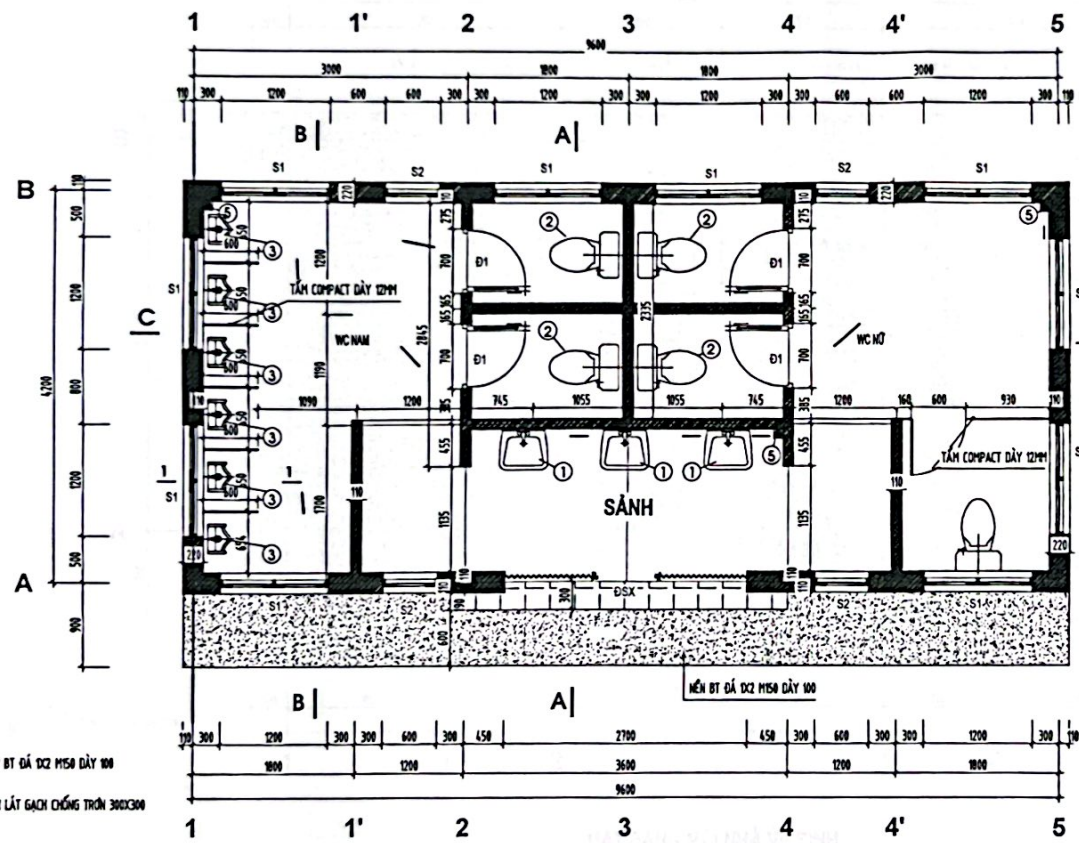

MẸN BÊ TÔNG DÀY 120MM  
 MẸN LÁT GẠCH CHỐNG TRƠN 300X300

MẶT BẰNG NHÀ VỆ SINH

CTCP TƯ VẤN XD SỐNG HỒNG LAO CAI  
**ĐÃ THẨM TRA**  
 Theo bản vẽ số: .....  
 Người thẩm tra: .....  
 Ngày: ..... tháng .....

- GHI CHÚ:
- ① LAVABO BẾ CẮM
  - ② XÍ BỆT BẾ CẮM
  - ③ TẾU NẠM BẾ CẮM
  - ④ TẾU NỮ ĐƯỜNG XÍ BỆT BẾ CẮM
  - ⑤ THU MƯỚC SÀN BẾ CẮM

CHỦ ĐẦU TƯ  
UBND XÃ VỒ LAO

ĐƠN VỊ TƯ VẤN  
CÔNG TY TƯ VẤN MỸ TƯỞNG TÂM VIỆT



01/01/2020  
 01/01/2020  
 01/01/2020



CÔNG TRÌNH  
 SỬA CHỮA, CẢI TẠO CHỢ VƯỜN SƠN CỎ  
 (ĐƠN CỤM THÔN XUÂN HỒNG,  
 XUÂN TRUNG)

ĐỊA ĐIỂM XÂY DỰNG  
 XÃ VỒ LAO, TỈNH LAO CAI

HẠNG MỤC  
 NHÀ VỆ SINH

TÊN BẢN VẼ  
 MẶT BẰNG NHÀ

CHỦ NHIỆM DỒ ÁN  
  
 TRẦN TRUNG KIẾN

THIẾT KẾ  
  
 TRẦN TRUNG KIẾN

KIỂM TRA  
  
 VÀNG VĂN CHANH  
 TỶ LỆ V...

NGÀY	MONTH	YEAR

QUẠI ĐOẠN  
 LẬP BCKTKT  
 HOÀN THÀNH  
 THÁNG - 2020





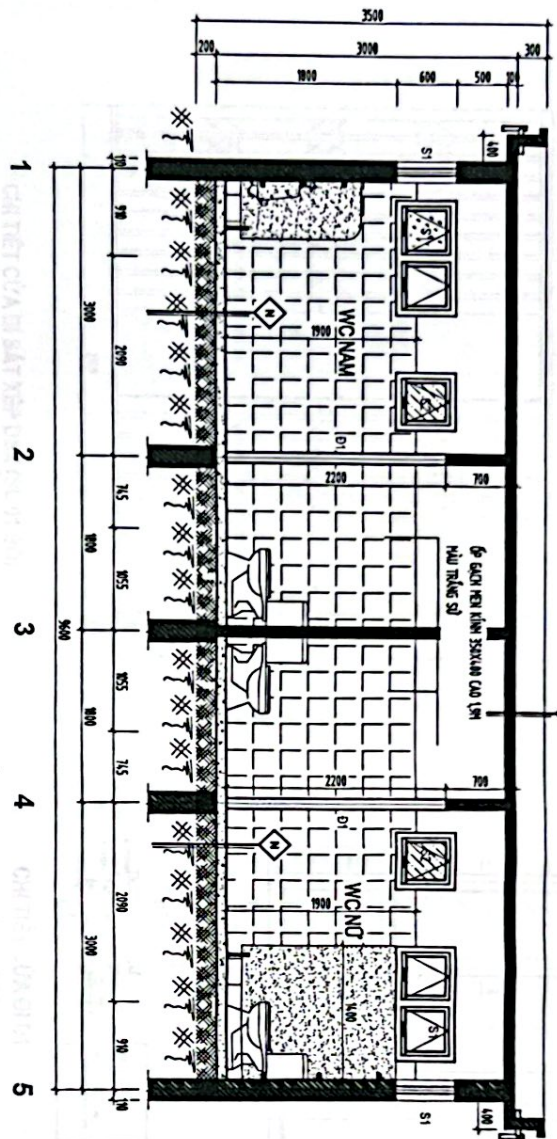

MẶT CẮT 1-1

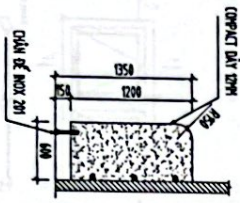

MẶT CẮT 2-2

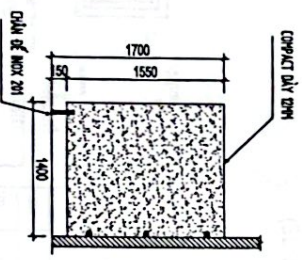

- ④ - LƯỚI VỎI HỒA HỮU DƯỚI 30 ĐỘNG THƯỜNG 100 ĐỂ 2X
- MẶT BỐT CHỖA ĐỂ MẶT ĐỂ TỰ DỒI
- BỀ MẶT THƯỜNG VỎI HỒA DƯỚI 5
- ⑤ - LƯỚI LƯỚI GIỮA LƯỚI ĐỘNG THƯỜNG 3000CM
- LƯỚI VỎI HỒA DƯỚI 7
- MẶT BỐT CHỖA ĐỂ MẶT ĐỂ TỰ DỒI
- LƯỚI ĐỂ TỰ NHIÊN

C/CP TỰ VÀN XỔ SÔNG HỒNG LAO CẢI  
**ĐÀ THẠM TRƯA**  
 Theo văn bản số: .....  
 Người nhận trả .....  
 Ngày ..... tháng ..... năm 20.....



CHỦ ĐẦU TƯ  
**UBND XÃ VŨ LAO**

ĐƠN VỊ TƯ VẤN  
 CÔNG TY TNHH TƯ VẤN KIẾN TRÚC XÂY DỰNG  
**LÀO CẢI**

Công Trình: **NHÀ VỆ SINH**  
 SẴN CHỖ, CẮT TẠO CHỖ VÀNG SƠN CỎ  
 ĐỒU CÙNG THỜI XÂY DỰNG  
 XÃ VŨ LAO, THỊNH LẠC CUA

CHỦ NHIỆM DỒI AM	<i>[Signature]</i>
THIẾT KẾ	<i>[Signature]</i>
TRẦN TRUNG KIẾN	
TRẦN TRUNG KIẾN	
ĐỀÁN TRƯA	<i>[Signature]</i>
VANG VẠN CHANH	
TỰ LẬP V...	
NGÀY	MỖ TẢ
NGÀY	QUA ĐỒ
NGÀY	ĐÁP BỐT
NGÀY	MỖ NIỆU BÀN V
NGÀY	KT-05



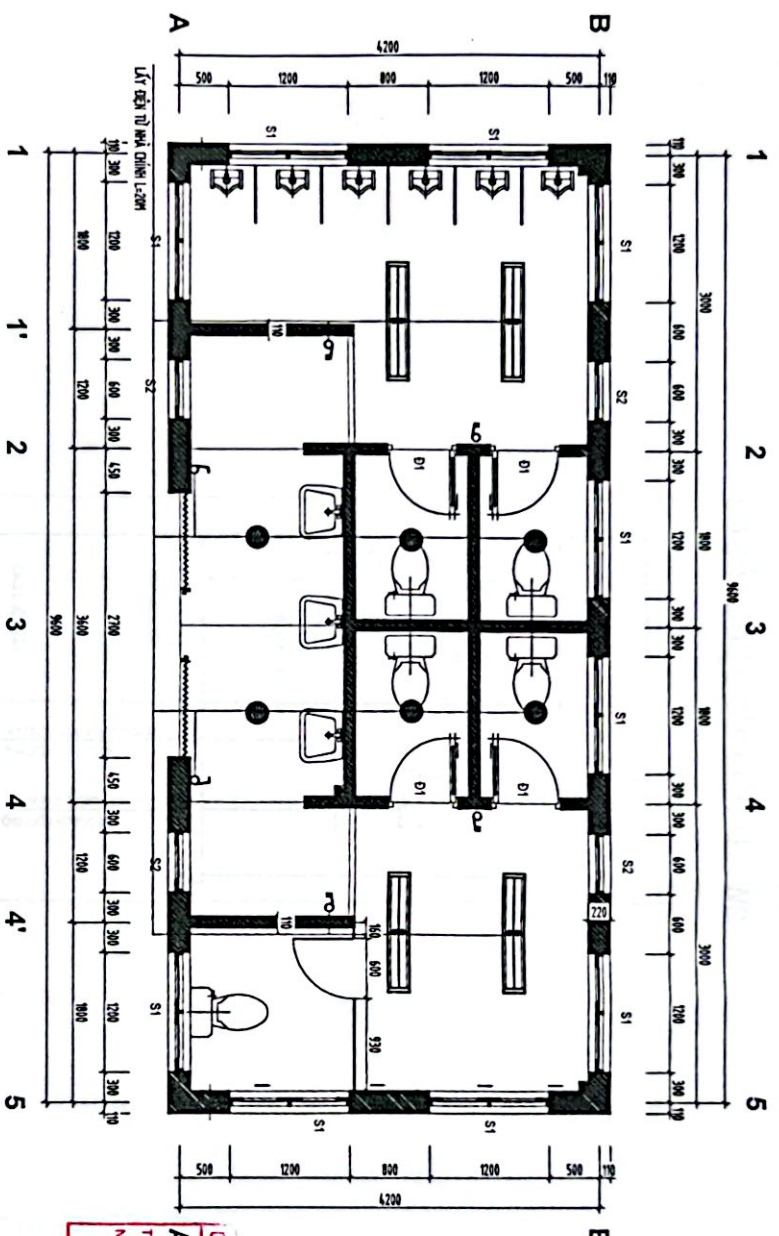

MẶT BẰNG CẤP ĐIỆN NHÀ VỆ SINH

BẢNG KÝ HIỆU - BẢNG THÔNG KẾ VẬT LIỆU

STT/KÝ HIỆU	VẬT LIỆU/CHỨC DỤNG	Đ. V	S. LƯỢNG	CHỈ SỐ
1	BÔNG TỰ LẬP LƯO ĐỒI KINH	ĐỒI	04	
2	ĐỒI ĐÓNG TRẦN BÔNG COMENGT 10W	ĐỒI	08	
3	ĐỒI ĐÓNG TRẦN BÔNG	M	100	
4	CÔNG TẮC BƠM	ĐỒI	2	
5	CÔNG TẮC ĐỒI	ĐỒI	4	
6	ĐÓNG CHEN VỐNG 2X4X14	M	05	
7	TỜ ĐÓNG 2-4X10X14	CH	01	

**THUYẾT MINH**





- Hướng điện cấp cho như hình vẽ và thi công đúng định.
- Dây vỏ điện phải đúng định mức theo tiêu chuẩn.
- Tất cả các thiết bị điện phải đúng định mức theo định mức của nhà sản xuất.
- Các thiết bị điện phải đúng định mức theo định mức của nhà sản xuất.

CTCP TƯ VẤN XÂY DỰNG HỒNG LAO CẢI  
**ADÀ THẨM TRÀ**  
 Theo văn bản số...  
 Người thẩm tra...  
 Ngày... tháng... năm 20...



CHỦ ĐẦU TƯ <b>UBND XÃ VŨ LAO</b>	
ĐƠN VỊ TƯ VẤN <b>CÔNG TY TNHH TƯ VẤN XÂY DỰNG HỒNG LAO CẢI</b>	
Địa chỉ: ... Số điện thoại: ...	
Ngày ký: ... tháng ... năm 20...	
Tên bản vẽ <b>CHI TIẾT CỬA</b>	
Người duyệt <b>NHÀ VỆ SINH</b>	
Chủ nhiệm đồ án <b>TRẦN TRUNG KIẾN</b>	
Thiết kế <b>TRẦN TRUNG KIẾN</b>	
Kiến trúc sư <b>VÀNG VĂN CHANH</b>	
Ngày... tháng... năm...	
Giám đốc đơn vị <b>Lập BCKT</b>	
Đơn vị tư vấn <b>Số hiệu bản vẽ</b>	
Tháng... năm...	

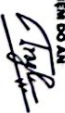

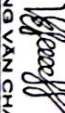
<b>Chủ đầu tư</b> UBND XÃ VŨ LAO	
<b>Đơn vị tư vấn</b> CÔNG TY TNHH MỸ THUẬT VÀNH VIỆT	
	
Số 040 road 14 đời mới, Phường Lào Cai Thành phố Lào Cai Tỉnh Lào Cai	
	
SỬA CHỮA, CẢI TẠO CHỖ VÀNH SƠN CỎ (ĐỒU CHỤM THÍCH XỬ LÝ HỒN, XUẤT TRƯỜNG)	
Địa chỉ xây dựng: Xã Vũ Lao, Thành Lào Cai	
Ngày thực hiện: NHÀ VỆ SINH	
Tên bản vẽ: CHI TIẾT CỬA	
Chủ nhiệm đồ án:  TRẦN TRUNG KIẾN	
Thiết kế:  TRẦN TRUNG KIẾN	
Kiểm tra:  VÀNG VĂN CHANH	
Ngày: Tháng:	
Giai đoạn: Lập BCĐT	
Nội dung: Số hiệu bản vẽ KT:08	

MẶT BẰNG CẤP NƯỚC NHÀ VỆ SINH

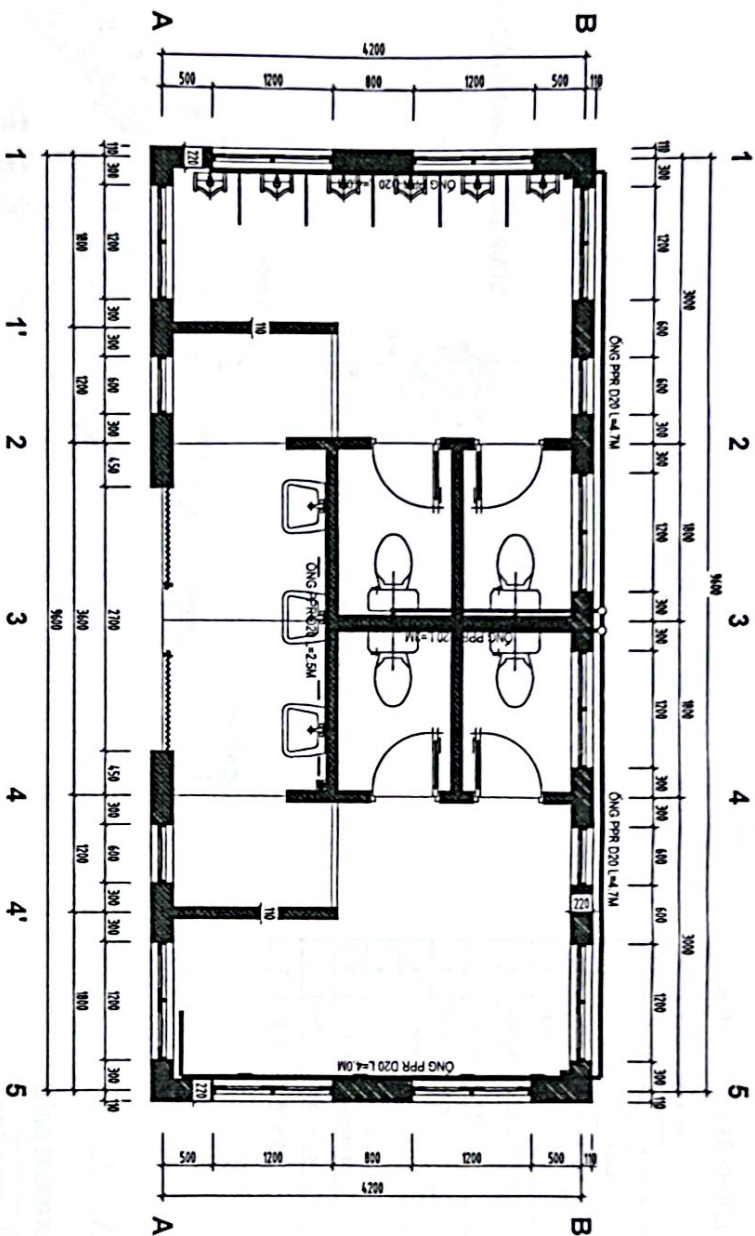

GHI CHÚ  
 Đường ống cấp nước đi nội

*(Handwritten signature)*



