

CÔNG TY TNHH TƯ VẤN XÂY DỰNG VÀ THƯƠNG MẠI DỊCH VỤ MINH ANH

ĐỊA CHỈ: SỐ 7 NGÕ 185 ĐƯỜNG ĐÔNG PHƯƠNG HỒNG PHƯỜNG HOA LƯ TỈNH NINH BÌNH

DD: 036.965.3362

FAX: 0945.666.684

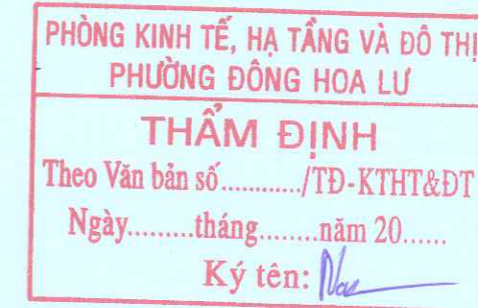

TẬP I: BẢN VẼ THIẾT KẾ KỸ THUẬT THI CÔNG

HỒ SƠ BÁO CÁO KINH TẾ KỸ THUẬT

(ĐÃ CHỈNH SỬA THEO KẾT QUẢ THẨM ĐỊNH SỐ: 06/TĐ-KTHT&ĐT NGÀY 12/02/2026 CỦA PHÒNG KINH TẾ, HẠ TẦNG VÀ ĐÔ THỊ PHƯỜNG ĐÔNG HOA LƯ)

CÔNG TRÌNH : SỬA CHỮA, CẢI TẠO TRƯỜNG MẦM NON KHÁNH HÒA, TRƯỜNG TIỂU HỌC KHÁNH HÒA
TRƯỜNG THCS KHÁNH HÒA, PHƯỜNG ĐÔNG HOA LƯ, TỈNH NINH BÌNH

ĐỊA ĐIỂM XÂY DỰNG : PHƯỜNG ĐÔNG HOA LƯ, TỈNH NINH BÌNH

CHỦ ĐẦU TƯ: UBND PHƯỜNG ĐÔNG HOA LƯ

ĐƠN VỊ TƯ VẤN THIẾT KẾ: CÔNG TY TNHH TƯ VẤN XÂY DỰNG VÀ THƯƠNG MẠI DỊCH VỤ MINH ANH

CÔNG TY TNHH TƯ VẤN XÂY DỰNG VÀ THƯƠNG MẠI DỊCH VỤ MINH ANH

ĐỊA CHỈ: SỐ 7 NGÕ 185 ĐƯỜNG ĐÔNG PHƯƠNG HỒNG PHƯỜNG HOA LƯ TỈNH NINH BÌNH

ĐT: 036.965.3362

FAX: 0945.666.684

PHÒNG KINH TẾ, HẠ TẦNG VÀ ĐÔ THỊ
PHƯỜNG ĐÔNG HOA LƯ

THẨM ĐỊNH
Theo Văn bản số...../TĐ-KTHT&ĐT
Ngày.....tháng.....năm 20.....
Ký tên:

TẬP I: BẢN VẼ THIẾT KẾ KỸ THUẬT THI CÔNG

HỒ SƠ BÁO CÁO KINH TẾ KỸ THUẬT

(ĐÃ CHỈNH SỬA THEO KẾT QUẢ THẨM ĐỊNH SỐ: 06/TĐ-KTHT&ĐT NGÀY 12/02/2026 CỦA PHÒNG KINH TẾ, HẠ TẦNG VÀ ĐÔ THỊ PHƯỜNG ĐÔNG HOA LƯ)

CÔNG TRÌNH : SỬA CHỮA, CẢI TẠO TRƯỜNG MẦM NON KHÁNH HÒA, TRƯỜNG TIỂU HỌC KHÁNH HÒA
TRƯỜNG THCS KHÁNH HÒA, PHƯỜNG ĐÔNG HOA LƯ, TỈNH NINH BÌNH

ĐỊA ĐIỂM XÂY DỰNG : PHƯỜNG ĐÔNG HOA LƯ, TỈNH NINH BÌNH

CHỦ ĐẦU TƯ: UBND PHƯỜNG ĐÔNG HOA LƯ

ĐƠN VỊ TƯ VẤN THIẾT KẾ: CÔNG TY TNHH TƯ VẤN XÂY DỰNG VÀ THƯƠNG MẠI DỊCH VỤ MINH ANH

CHỦ ĐẦU TƯ *gn*



CHỦ TỊCH
Hoàng Hoa Thắng

ĐƠN VỊ TƯ VẤN



GIÁM ĐỐC
Vũ Văn Dảm

PHÒNG KINH TẾ, HẠ TẦNG VÀ ĐÔ THỊ
PHƯỜNG ĐÔNG HOA LƯU
THẨM ĐỊNH
Theo Văn bản số...../TĐ-KTHT&ĐT
Ngày.....tháng.....năm 20.....
Ký tên:

TRƯỜNG MẦM NON KHÁNH HÒA (KHU ĐÔNG HÒA)



BẢN ĐỒ HIỆN TRẠNG SỬ DỤNG ĐẤT

TRƯỜNG MẦM NON KHÁNH HÒA (KHU ĐÔNG HÒA)
PHƯỜNG ĐÔNG HOA LƯ - TỈNH NINH BÌNH

PHÒNG KINH TẾ, HẠ TẦNG VÀ ĐÔ THỊ
PHƯỜNG ĐÔNG HOA LƯ

THẨM ĐỊNH
Theo Văn bản số...../TĐ-KINH&ĐT
Ngày.....tháng.....năm 20.....
Ký tên: T

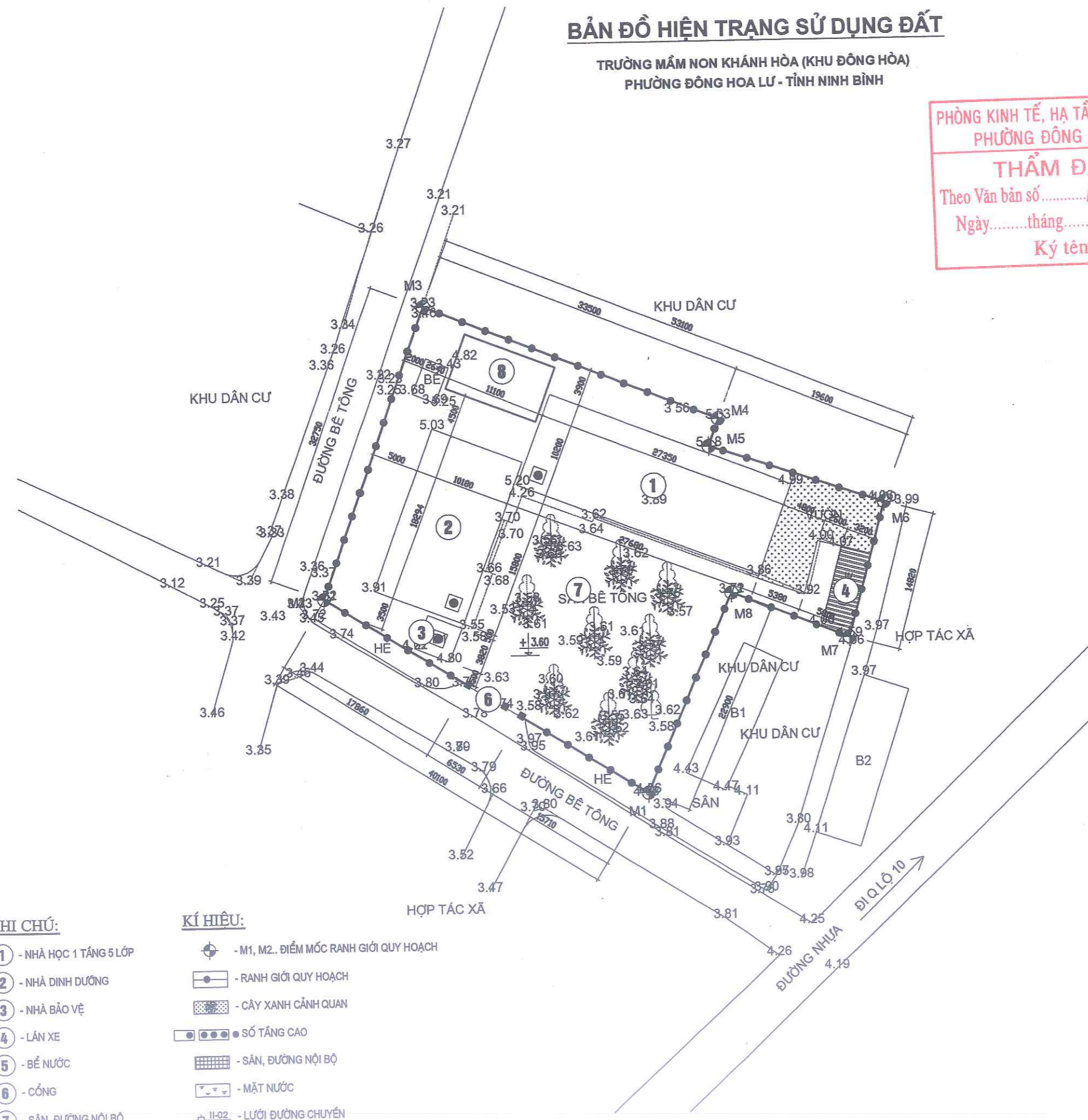
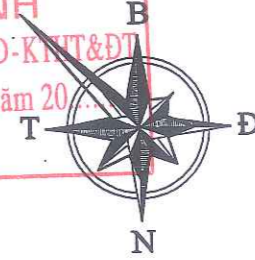

GHI CHÚ:

- ① - NHÀ HỌC 1 TẦNG 5 LỚP
- ② - NHÀ DINH DƯỠNG
- ③ - NHÀ BẢO VỆ
- ④ - LÁN XE
- ⑤ - BỂ NƯỚC
- ⑥ - CỔNG
- ⑦ - SÂN, ĐƯỜNG NỘI BỘ
- ⑧ - NHÀ BẾP

KÍ HIỆU:

- M1, M2... ĐIỂM MỐC RANH GIỚI QUY HOẠCH
- RANH GIỚI QUY HOẠCH
- CÂY XANH CẢNH QUAN
- SỐ TẦNG CAO
- SÂN, ĐƯỜNG NỘI BỘ
- MẶT NƯỚC
- LƯỚI ĐƯỜNG CHUYÊN

SỬA ĐỔI		
LẦN	SỬA ĐỔI	XÁC NHẬN
1		
2		
3		
4		
5		

Đ.D CHỦ ĐẦU TƯ:
**ỦY BAN NHÂN DÂN
PHƯỜNG ĐÔNG HOA LƯ**
Địa chỉ: Phường Đông Hoa Lư - Tỉnh Ninh Bình

CÔNG TRÌNH:
**SỬA CHỮA, CẢI TẠO
TRƯỜNG MẦM NON KHÁNH HÒA
TRƯỜNG TIỂU HỌC KHÁNH HÒA
THCS KHÁNH HÒA
PHƯỜNG ĐÔNG HOA LƯ**

HẠNG MỤC:
TRƯỜNG MẦM NON KHÁNH HÒA

ĐỊA ĐIỂM XÂY DỰNG:
PHƯỜNG ĐÔNG HOA LƯ - TỈNH NINH BÌNH

ĐƠN VỊ TƯ VẤN:
**CÔNG TY TNHH
TƯ VẤN XÂY DỰNG
VÀ THƯƠNG MẠI DỊCH VỤ
MINH ANH**

SỐ 7 NGÕ 185 ĐÔNG PHƯƠNG HỒNG, ĐÔNG THÀNH
PHƯỜNG HOA LƯ - TỈNH NINH BÌNH
ĐT: 0303.890009- 0945.666.684

CHẤM ĐỌC:

CÔNG TY TNHH
TƯ VẤN XÂY DỰNG VÀ
THƯƠNG MẠI DỊCH VỤ
MINH ANH
TỈNH NINH BÌNH

KS. VŨ VĂN ĐAM
THIẾT KẾ:

KS. ĐINH THỊ ĐINH

KIỂM TRA:

KS. VŨ VĂN ĐAM

TÊN BẢN VẼ:
MẶT BẰNG HIỆN TRẠNG

HỒ SƠ BCKTKT - BẢN VẼ THI CÔNG		
TỶ LỆ	HOÀN THÀNH	SỐ HIỆU BẢN VẼ
.....	/2025	MB-01

BẢN ĐỒ QUY HOẠCH SÂN

TRƯỜNG MẦM NON KHÁNH HÒA (KHU ĐÔNG HÒA)
PHƯỜNG ĐÔNG HOA LƯU - TỈNH NINH BÌNH

PHÒNG KINH TẾ, HẠ TẦNG VÀ ĐÔ THỊ
PHƯỜNG ĐÔNG HOA LƯU

THẨM ĐỊNH
Theo Văn bản số...../TĐ-VHTT&ĐT
Ngày.....tháng.....năm 20.....
Ký tên: 

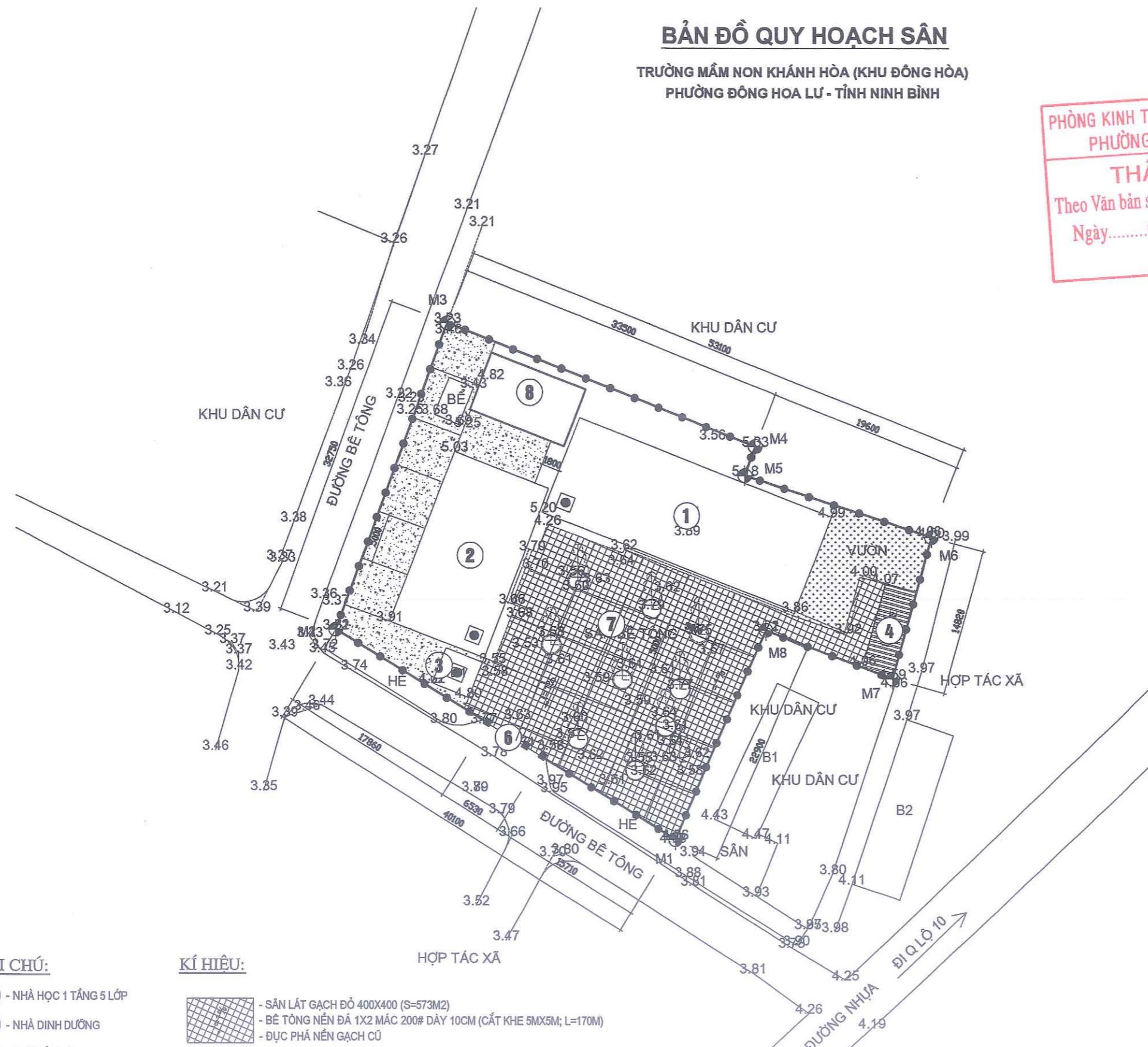
GHI CHÚ:

- ① - NHÀ HỌC 1 TẦNG 5 LỚP
- ② - NHÀ DINH DƯỠNG
- ③ - NHÀ BẢO VỆ
- ④ - LÁN XE
- ⑤ - BỂ NƯỚC
- ⑥ - CỔNG
- ⑦ - SÂN, ĐƯỜNG NỘI BỘ
- ⑧ - NHÀ BẾP

KÍ HIỆU:

-  - SÂN LÁT GẠCH ĐỎ 400X400 (S=573M²)
-  - BÊ TÔNG NỀN ĐÁ 1X2 MẮC 200# DÀY 10CM (CẮT KHE 5MX5M; L=170M)
-  - ĐỤC PHÁ NỀN GẠCH CŨ
-  - SÂN BÊ TÔNG ĐÁ 1X2 MẮC 200# DÀY 10CM (S=225.9M²) (CẮT KHE 5MX5M; L=30M)
-  - GIẤY DẦU NGĂN CÁCH
-  - CẤP PHỐI ĐÁ ĐÀM TẠO PHẪNG DÀY 10CM

SỬA ĐỔI		
LẦN	SỬA ĐỔI	XÁC NHẬN
1		
2		
3		
4		
5		

Đ.D CHỦ ĐẦU TƯ:
**ỦY BAN NHÂN DÂN
PHƯỜNG ĐÔNG HOA LƯU**
Địa chỉ: Phường Đông Hoa Lưu - Tỉnh Ninh Bình

CÔNG TRÌNH:
**SỬA CHỮA, CẢI TẠO
TRƯỜNG MẦM NON KHÁNH HÒA
TRƯỜNG TIỂU HỌC KHÁNH HÒA
THCS KHÁNH HÒA
PHƯỜNG ĐÔNG HOA LƯU**

HẠNG MỤC:
TRƯỜNG MẦM NON KHÁNH HÒA

ĐỊA ĐIỂM XÂY DỰNG:
PHƯỜNG ĐÔNG HOA LƯU - TỈNH NINH BÌNH

ĐƠN VỊ TƯ VẤN:
**CÔNG TY TNHH
TU VẤN XÂY DỰNG
VÀ THƯƠNG MẠI DỊCH VỤ
MINH ANH**

SỐ 7 NGÕ 185 ĐƯỜNG PHƯƠNG HỒNG, ĐÔNG THÀNH
PHƯỜNG HOA LƯU - TỈNH NINH BÌNH
ĐT: 0303.890009- 0945.666.684

GIÁM ĐỐC:

**CÔNG TY TNHH
TU VẤN XÂY DỰNG
VÀ THƯƠNG MẠI DỊCH VỤ
MINH ANH**
KS. VŨ VĂN ĐÀM

CHỦ TRÌ:

KS. VŨ VĂN ĐÀM

THIẾT KẾ:

KS. ĐÌNH THỊ DINH

KIỂM TRA:

KS. VŨ VĂN ĐÀM

TÊN BẢN VẼ:
**MẶT BẰNG SÂN
CẢI TẠO**

HỒ SƠ BCKTKT - BẢN VẼ THI CÔNG		
TỶ LỆ	HOÀN THÀNH	SỐ HIỆU BẢN VẼ
.....	1/2025	MB-02

BẢN ĐỒ QUY HOẠCH THOÁT NƯỚC

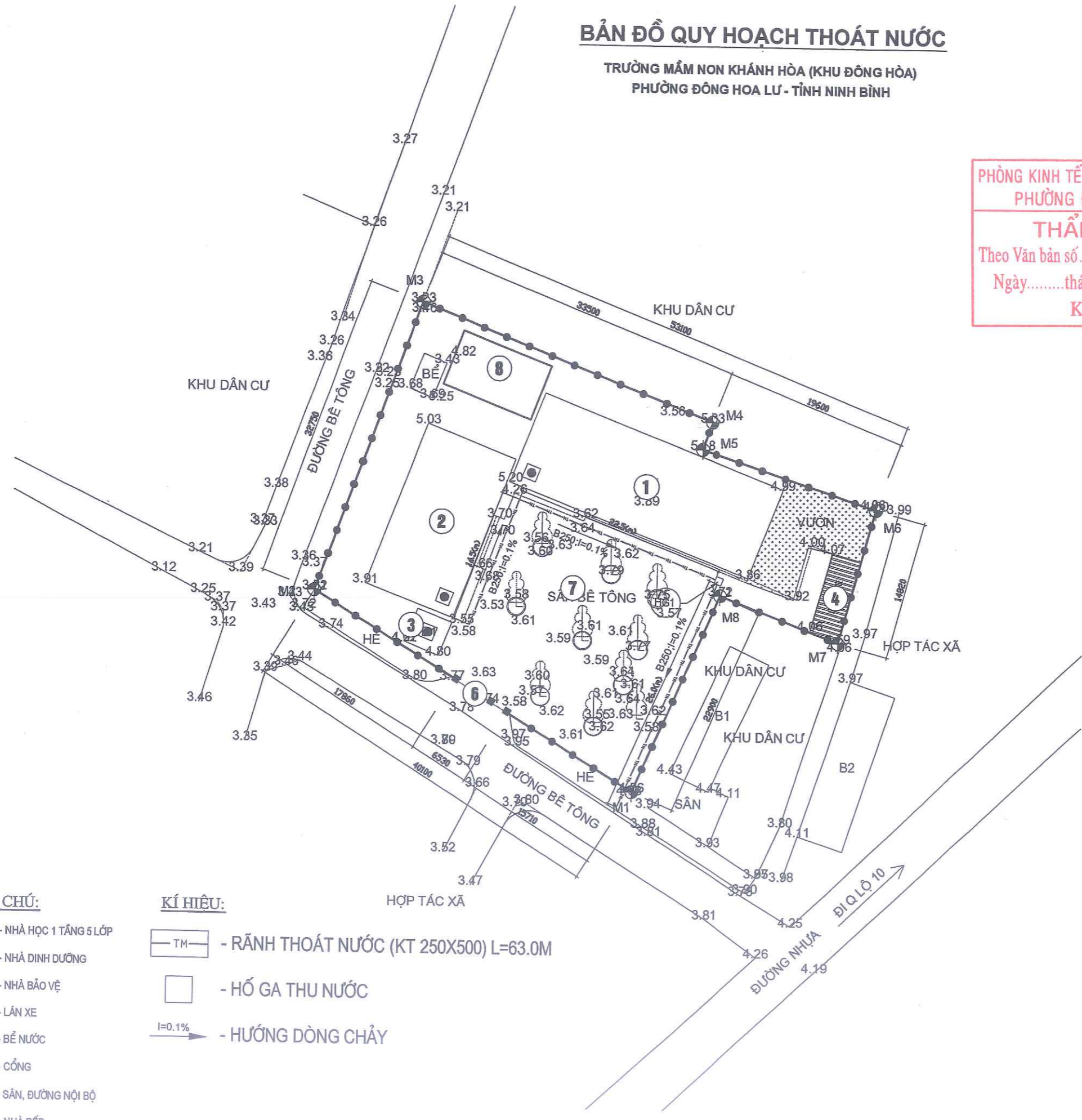
TRƯỜNG MẦM NON KHÁNH HÒA (KHU ĐÔNG HÒA)
PHƯỜNG ĐÔNG HOA LƯU - TỈNH NINH BÌNH



PHÒNG KINH TẾ, HẠ TẦNG VÀ ĐÔ THỊ
PHƯỜNG ĐÔNG HOA LƯU
THẨM ĐỊNH
Theo Văn bản số.....
Ngày.....tháng.....năm 20.....
Ký tên:

GHI CHÚ:

- ① - NHÀ HỌC 1 TẦNG 5 LỚP
- ② - NHÀ DINH DƯỠNG
- ③ - NHÀ BẢO VỆ
- ④ - LÁN XE
- ⑤ - BỂ NƯỚC
- ⑥ - CỐNG
- ⑦ - SÂN, ĐƯỜNG NỘI BỘ
- ⑧ - NHÀ BẾP

KÍ HIỆU:

- RÃNH THOÁT NƯỚC (KT 250X500) L=63.0M
- HỐ GA THU NƯỚC
- HƯỚNG DÒNG CHẢY

SỬA ĐỔI		
LẦN	SỬA ĐỔI	XÁC NHẬN
1		
2		
3		
4		
5		
Đ.D CHỦ ĐẦU TƯ:		
ỦY BAN NHÂN DÂN PHƯỜNG ĐÔNG HOA LƯU Địa chỉ: Phường Đông Hoa Lưu - Tỉnh Ninh Bình		
CÔNG TRÌNH:		
SỬA CHỮA, CẢI TẠO TRƯỜNG MẦM NON KHÁNH HÒA TRƯỜNG TIỂU HỌC KHÁNH HÒA THCS KHÁNH HÒA PHƯỜNG ĐÔNG HOA LƯU		
HẠNG MỤC:		
TRƯỜNG MẦM NON KHÁNH HÒA		
ĐỊA ĐIỂM XÂY DỰNG:		
PHƯỜNG ĐÔNG HOA LƯU - TỈNH NINH BÌNH		
ĐƠN VỊ TƯ VẤN:		
CÔNG TY TNHH TƯ VẤN XÂY DỰNG VÀ THƯƠNG MẠI DỊCH VỤ MINH ANH SỐ 7 NGÕ 185 ĐÔNG PHƯƠNG HỒNG, ĐÔNG THÀNH PHƯỜNG HOA LƯU - TỈNH NINH BÌNH ĐT: 0303.890009 - 0945.666.684		
GIÁM ĐỐC: CÔNG TY TNHH TƯ VẤN XÂY DỰNG VÀ THƯƠNG MẠI DỊCH VỤ MINH ANH KS. VŨ VĂN ĐÀM CHỦ TRÌ:		
KS. VŨ VĂN ĐÀM		
THIẾT KẾ:		
KS. ĐÌNH THỊ DINH		
KIỂM TRA:		
KS. VŨ VĂN ĐÀM		
TÊN BẢN VẼ:		
MẶT BẰNG THOÁT NƯỚC CẢI TẠO		
HỒ SƠ BCKTKT - BẢN VẼ THI CÔNG		
TỶ LỆ	HOÀN THÀNH	SỐ HIỆU BẢN VẼ
.....	/2025	MB-03

PHÒNG KINH TẾ, HẠ TẦNG VÀ ĐÔ THỊ
PHƯỜNG ĐÔNG HOA LƯU
THẨM ĐỊNH
Theo Văn bản số...../TĐ-KTHT&ĐT
Ngày.....tháng.....năm 20.....
Ký tên:

TRƯỜNG MẦM NON KHÁNH HÒA (KHU ĐÔNG HÒA)
HIỆN TRẠNG



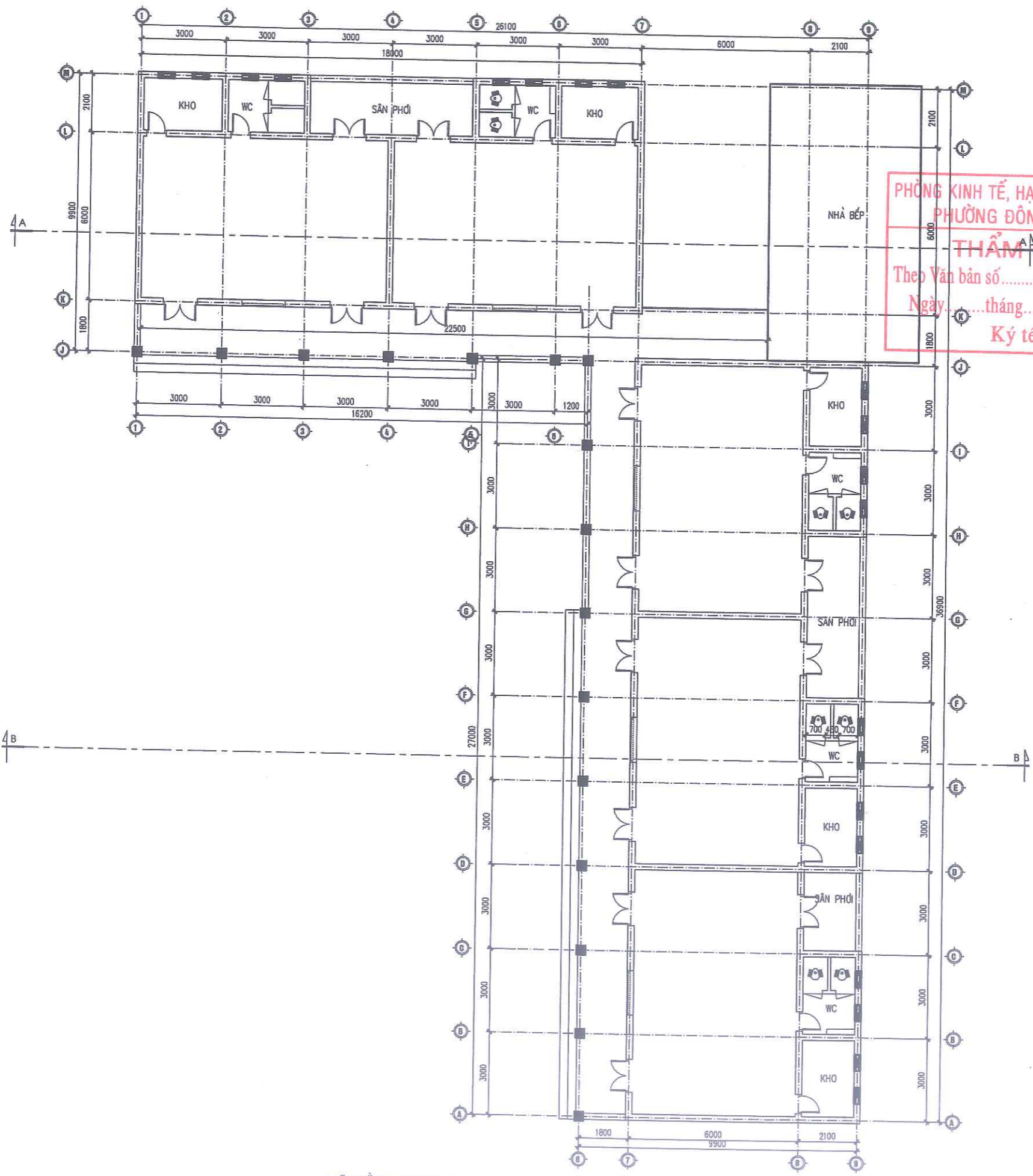

PHÒNG KINH TẾ, HẠ TẦNG VÀ ĐÔ THỊ
 PHƯỜNG ĐÔNG HOA LƯ
THẨM ĐỊNH
 Theo Văn bản số...../TĐ-KTHT&ĐT
 Ngày.....tháng.....năm 20.....
 Ký tên:

MẶT BẰNG HIỆN TRẠNG NHÀ HỌC TRƯỜNG MẦM NON KHÁNH HÒA (KHU ĐÔNG HÒA)

SỬA ĐỔI		
LẦN	SỬA ĐỔI	XÁC NHẬN
1		
2		
3		
4		
5		

CHỦ ĐẦU TƯ:

**ỦY BAN NHÂN DÂN
PHƯỜNG ĐÔNG HOA LƯ**

Địa chỉ: Phường Đông Hoa Lư - Tỉnh Ninh Bình

CÔNG TRÌNH:

**SỬA CHỮA, CẢI TẠO
TRƯỜNG MẦM NON KHÁNH HÒA
TRƯỜNG TIỂU HỌC KHÁNH HÒA
THCS KHÁNH HÒA
PHƯỜNG ĐÔNG HOA LƯ**

HẠNG MỤC:

ĐỊA ĐIỂM XÂY DỰNG:

PHƯỜNG ĐÔNG HOA LƯ - TỈNH NINH BÌNH

ĐƠN VỊ TƯ VẤN:

**CÔNG TY TNHH TVXD
VÀ THƯƠNG MẠI DỊCH VỤ MINH ANH**

SỐ 7 NGÕ 185 ĐƯỜNG PHƯƠNG HỒNG
PHƯỜNG HOA LƯ - TỈNH NINH BÌNH
ĐT: 0303.890002 - 0945.666.684

GIÁM ĐỐC:

CHỦ TRÌ THIẾT KẾ:

Đám

KS. VŨ VĂN ĐÁM

THỂ HIỆN:

Hoàng

KS. NINH ĐỨC HỒNG

KIỂM TRA:

Đám

KS. VŨ VĂN ĐÁM

TÊN BẢN VẼ:

MẶT BẰNG HIỆN TRẠNG

HỒ SƠ BCKTKT - BẢN VẼ THIẾT KẾ		
TỶ LỆ	HOÀN THÀNH	SỐ HIỆU BẢN VẼ
.....	/2025	HT-01

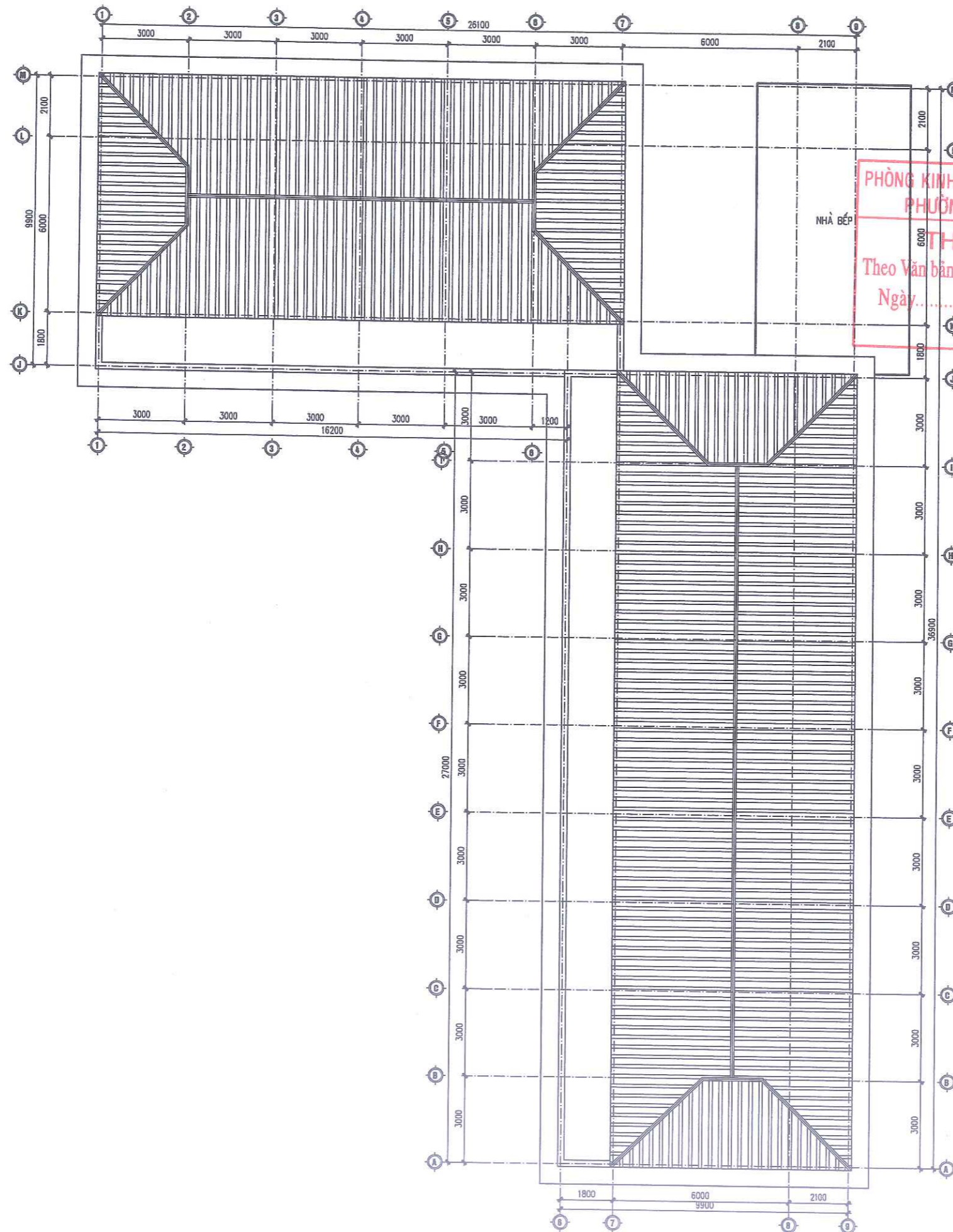

PHÒNG KINH TẾ, HẠ TẦNG VÀ ĐÔ THỊ
 PHƯỜNG ĐÔNG HOA LƯ
THẨM ĐỊNH
 Theo Văn bản số/TĐ-KTHT&ĐT
 Ngày.....tháng.....năm 20.....
 Ký tên:

MẶT BẰNG HIỆN TRẠNG MÃI NHÀ HỌC TRƯỜNG MẦM NON KHÁNH HÒA (KHU ĐÔNG HÒA)

SỬA ĐỔI		
LẦN	SỬA ĐỔI	XÁC NHẬN
1		
2		
3		
4		
5		

CHỦ ĐẦU TƯ:

**ỦY BAN NHÂN DÂN
PHƯỜNG ĐÔNG HOA LƯ**

Địa chỉ: Phường Đông Hoa Lư - Tỉnh Ninh Bình

CÔNG TRÌNH:

**SỬA CHỮA, CẢI TẠO
TRƯỜNG MẦM NON KHÁNH HÒA
TRƯỜNG TIỂU HỌC KHÁNH HÒA
TRƯỜNG THCS KHÁNH HÒA
PHƯỜNG ĐÔNG HOA LƯ, TỈNH NINH BÌNH**

HẠNG MỤC:

ĐỊA ĐIỂM XÂY DỰNG:

PHƯỜNG ĐÔNG HOA LƯ - TỈNH NINH BÌNH

ĐƠN VỊ TƯ VẤN:

**CÔNG TY TNHH TVXD
VÀ THƯƠNG MẠI DỊCH VỤ MINH ANH**

SỐ 7 NGÕ 185 ĐÔNG PHƯƠNG HỒNG
PHƯỜNG HOA LƯ - TỈNH NINH BÌNH
ĐT: 0303.890009- 0945.666.684

GIÁM ĐỐC: 7 - C.T.

**CÔNG TY
TNHH**

TƯ VẤN XÂY DỰNG VÀ
THƯƠNG MẠI DỊCH VỤ

KS. VŨ VĂN ĐÀM

CHỦ TRƯỞNG THIẾT KẾ

M.S.D.K. 27000

KS. VŨ VĂN ĐÀM

THỂ HIỆN:

[Signature]

KS. MINH ĐỨC HỒNG

KIỂM TRA:

[Signature]

KS. VŨ VĂN ĐÀM

TÊN BẢN VẼ:

MẶT BẰNG MÃI HIỆN TRẠNG

HỒ SƠ BCKTKT - BẢN VẼ THIẾT KẾ		
TỶ LỆ	HOÀN THÀNH	SỐ HIỆU BẢN VẼ
.....	/2025	HT-02

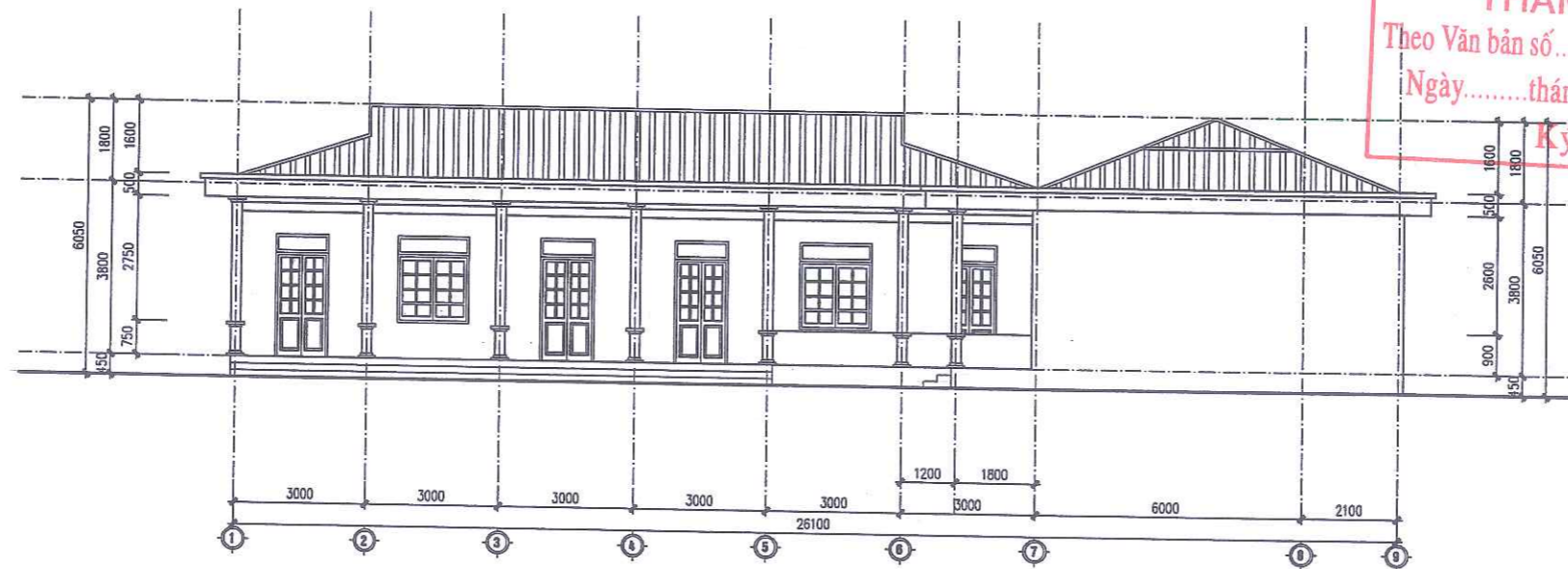

MẶT ĐÚNG HIỆN TRẠNG TRỰC 1-9

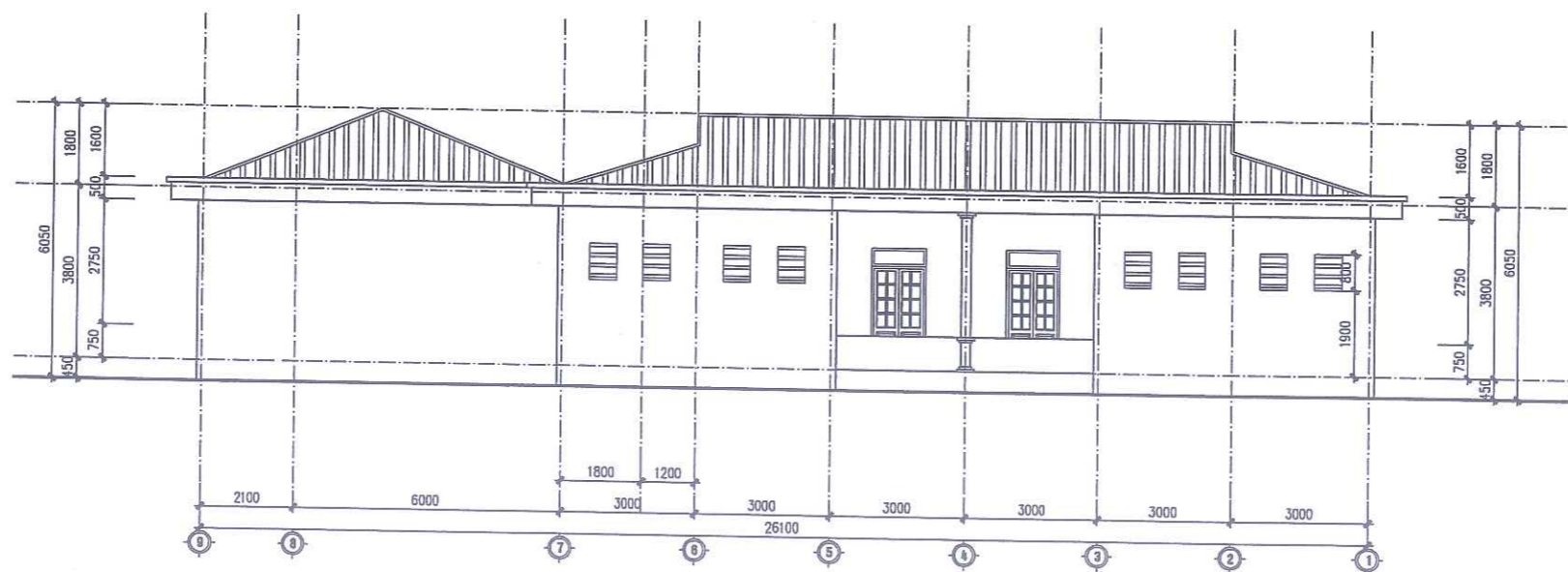

MẶT ĐÚNG HIỆN TRẠNG TRỰC 9-1

PHÒNG KINH TẾ, HẠ TẦNG VÀ ĐÔ THỊ
PHƯỜNG ĐÔNG HOA LƯ

THẨM ĐỊNH
Theo Văn bản số...../TĐ-KTHT&ĐT
Ngày.....tháng.....năm 20.....
Ký tên:

SỬA ĐỔI		
LẦN	SỬA ĐỔI	XÁC NHẬN
1		
2		
3		
4		
5		
CHỦ ĐẦU TƯ:		
ỦY BAN NHÂN DÂN PHƯỜNG ĐÔNG HOA LƯ Địa chỉ: Phường Đông Hoa Lư - Tỉnh Ninh Bình		
CÔNG TRÌNH:		
SỬA CHỮA, CẢI TẠO TRƯỜNG MẦM NON KHÁNH HÒA TRƯỜNG TIỂU HỌC KHÁNH HÒA TRƯỜNG THCS KHÁNH HÒA PHƯỜNG ĐÔNG HOA LƯ, TỈNH NINH BÌNH		
HẠNG MỤC:		
ĐỊA ĐIỂM XÂY DỰNG:		
PHƯỜNG ĐÔNG HOA LƯ - TỈNH NINH BÌNH		
ĐƠN VỊ TƯ VẤN:		
CÔNG TY TNHH TVXD VÀ THƯƠNG MẠI DỊCH VỤ MINH ANH SỐ 7 NGÕ 185 ĐƯỜNG PHƯƠNG HỒNG PHƯỜNG HOA LƯ - TỈNH NINH BÌNH ĐT: 0303.890009 - 0945.666.684		
GIÁM ĐỐC: CÔNG TY TNHH TƯ VẤN XÂY DỰNG VÀ THƯƠNG MẠI DỊCH VỤ MINH ANH KS. VŨ VĂN ĐAM CHỦ TRÌ THIẾT KẾ:		
KS. VŨ VĂN ĐAM		
THỂ HIỆN:		
KS. NINH ĐỨC HỒNG		
KIỂM TRA:		
KS. VŨ VĂN ĐAM		
TÊN BẢN VẼ:		
MẶT ĐÚNG HIỆN TRẠNG 1-9 MẶT ĐÚNG HIỆN TRẠNG 9-1		
HỒ SƠ BCKTKT - BẢN VẼ THIẾT KẾ		
TỶ LỆ	HOÀN THÀNH	SỐ HIỆU BẢN VẼ
.....	/2025	HT-03

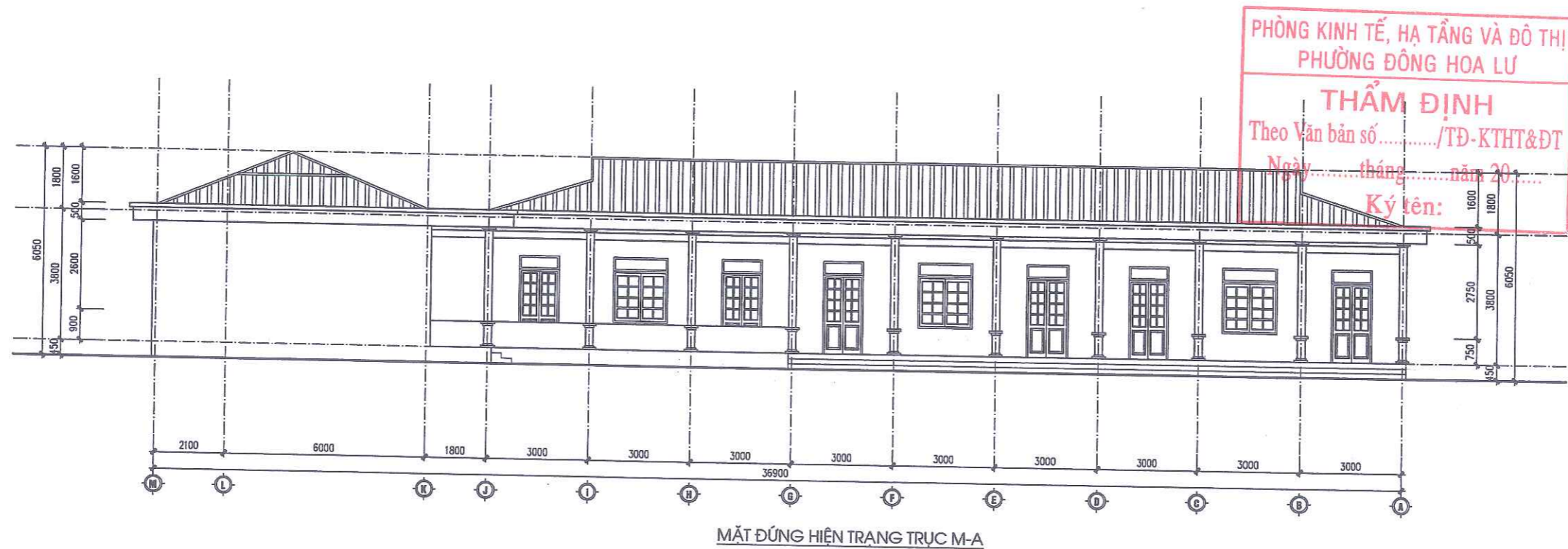

PHÒNG KINH TẾ, HẠ TẦNG VÀ ĐÔ THỊ
PHƯỜNG ĐÔNG HOA LƯ
THẨM ĐỊNH
 Theo Văn bản số...../TĐ-KTHT&ĐT
 Ngày.....tháng.....năm 20.....
 Ký tên:

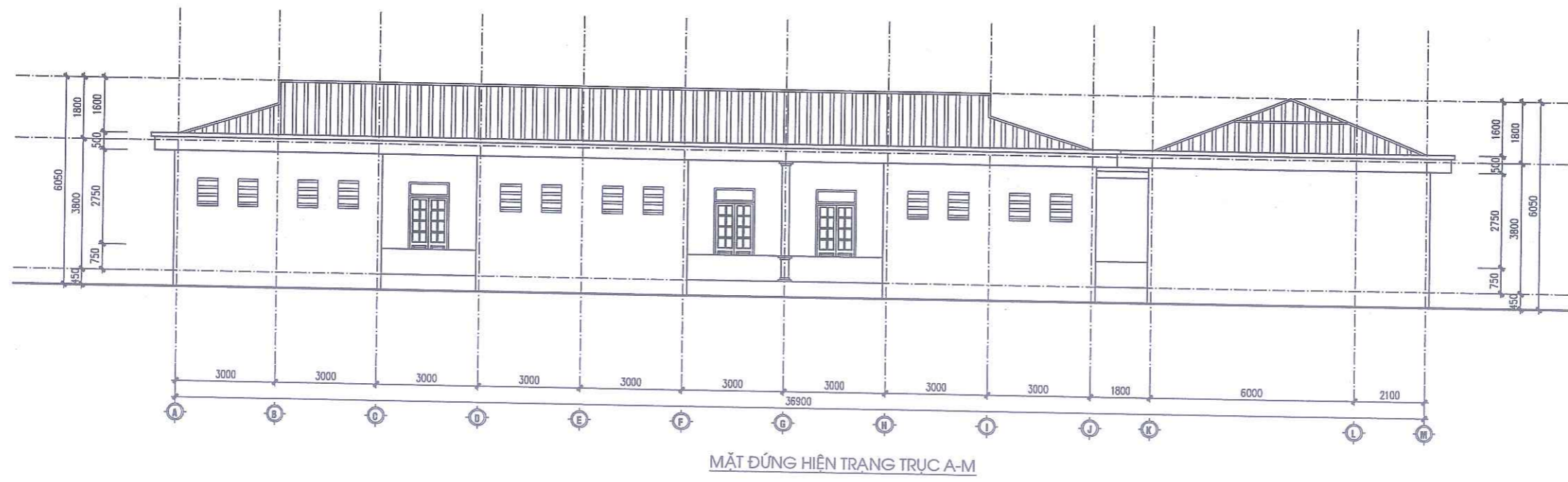

SỬA ĐỔI		
LẦN	SỬA ĐỔI	XÁC NHẬN
1		
2		
3		
4		
5		

CHỦ ĐẦU TƯ:

ỦY BAN NHÂN DÂN
PHƯỜNG ĐÔNG HOA LƯ

Địa chỉ: Phường Đông Hoa Lư - Tỉnh Ninh Bình

CÔNG TRÌNH:

SỬA CHỮA, CẢI TẠO
TRƯỜNG MẦM NON KHÁNH HÒA
TRƯỜNG TIỂU HỌC KHÁNH HÒA
TRƯỜNG THCS KHÁNH HÒA
PHƯỜNG ĐÔNG HOA LƯ, TỈNH NINH BÌNH

HẠNG MỤC:

ĐỊA ĐIỂM XÂY DỰNG:

PHƯỜNG ĐÔNG HOA LƯ - TỈNH NINH BÌNH

ĐƠN VỊ TƯ VẤN:

CÔNG TY TNHH TVXD
VÀ THƯƠNG MẠI DỊCH VỤ MINH ANH

Số 7 Ngõ 185 Đông Phương Hồng
Phường Hoa Lư - Tỉnh Ninh Bình
ĐT: 0303.890009-0945.666.684

GIÁM ĐỐC: *C.T.T.N*

CÔNG TY
TNHH
TƯ VẤN XÂY DỰNG
THƯƠNG MẠI DỊCH VỤ
KS. VŨ VĂN ĐÀM
CHỦ TRÌ THIẾT KẾ

*

KS. VŨ VĂN ĐÀM

THỂ HIỆN: *Hay*

KS. NINH ĐỨC HỒNG

KIỂM TRA: *Don*

KS. VŨ VĂN ĐÀM

TÊN BẢN VẼ:

MẶT ĐỨNG HIỆN TRẠNG M-A
MẶT ĐỨNG HIỆN TRẠNG A-M

HỒ SƠ BCKTKT - BẢN VẼ THIẾT KẾ		
TỶ LỆ	HOÀN THÀNH	SỐ HIỆU BẢN VẼ
.....	/2025	HT-04

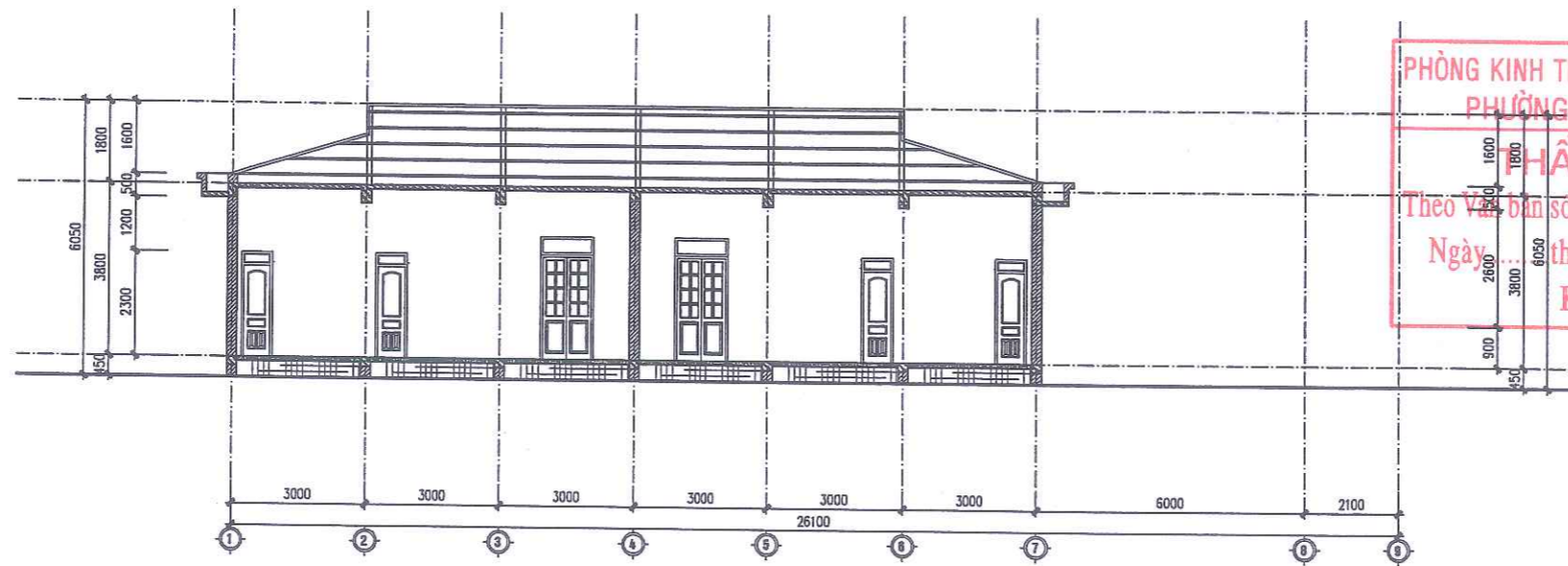

MẶT CẮT NGANG A-A

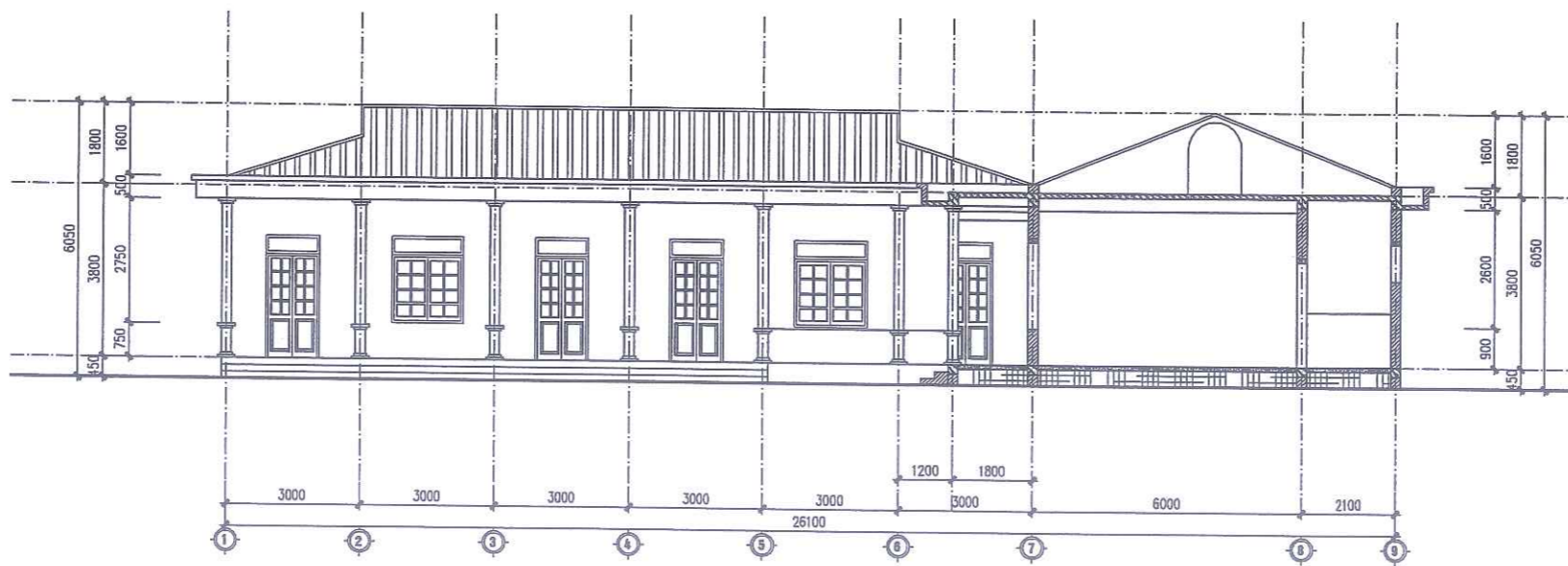

MẶT CẮT NGANG B-B

PHÒNG KINH TẾ, HẠ TẦNG VÀ ĐÔ THỊ
 PHƯỜNG ĐÔNG HOA LƯ

HẨM ĐỊNH
 Theo Văn bản số...../TĐ-KTHT&ĐT
 Ngày.....tháng.....năm 20.....
 Ký tên:

SỬA ĐỔI		
LẦN	SỬA ĐỔI	XÁC NHẬN
1		
2		
3		
4		
5		
CHỦ ĐẦU TƯ: ỦY BAN NHÂN DÂN PHƯỜNG ĐÔNG HOA LƯ Địa chỉ: Phường Đông Hoa Lư - Tỉnh Ninh Bình		
CÔNG TRÌNH: SỬA CHỮA, CẢI TẠO TRƯỜNG MẦM NON KHÁNH HÒA TRƯỜNG TIỂU HỌC KHÁNH HÒA TRƯỜNG THCS KHÁNH HÒA PHƯỜNG ĐÔNG HOA LƯ, TỈNH NINH BÌNH		
HẠNG MỤC: 		
ĐỊA ĐIỂM XÂY DỰNG: PHƯỜNG ĐÔNG HOA LƯ - TỈNH NINH BÌNH		
ĐƠN VỊ TƯ VẤN: CÔNG TY TNHH TVXD VÀ THƯƠNG MẠI DỊCH VỤ MINH ANH SỐ 7 NGÕ 185 ĐÔNG PHƯƠNG HỒNG PHƯỜNG HOA LƯ - TỈNH NINH BÌNH ĐT: 0303.890007- 0945.666.684		
<div style="text-align: center;"> </div>		
KIỂM TRA: <div style="text-align: center;"> </div>		
TÊN BẢN VẼ: MẶT CẮT NGANG A-A MẶT CẮT NGANG B-B		
HỒ SƠ BCKTKT - BẢN VẼ THIẾT KẾ		
TỶ LỆ	HOÀN THÀNH	SỐ HIỆU BẢN VẼ
.....	1/2025	HT-05

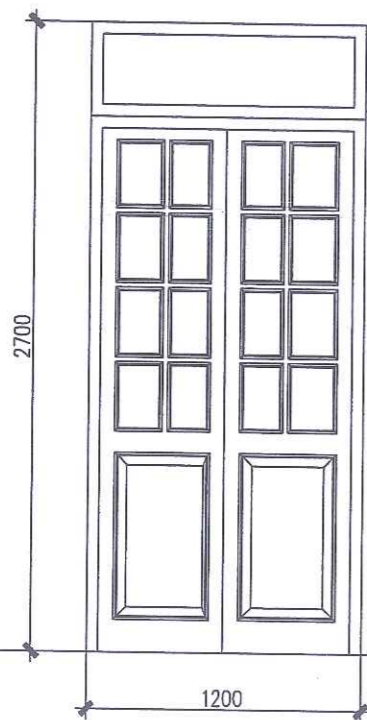

CỬA Đ1 (SL=15C)

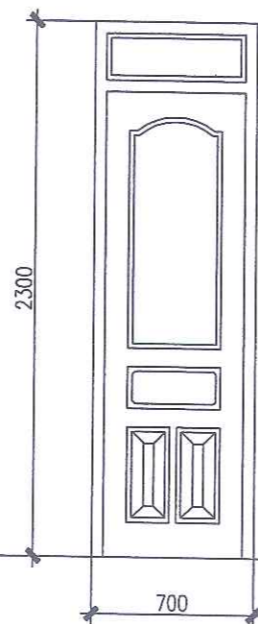

CỬA Đ2 (SL=10C)

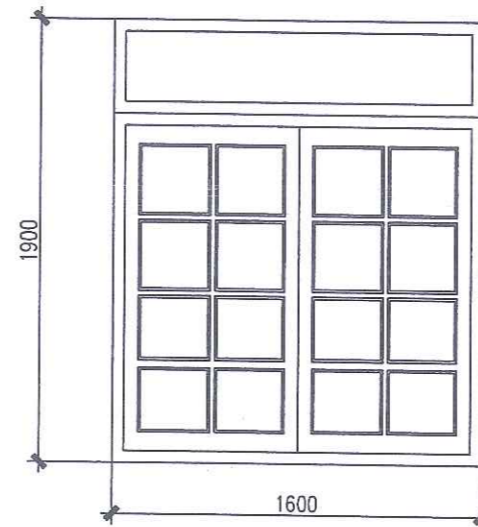

CỬA S1 (SL=05C)

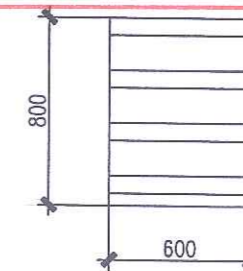

CỬA SW (SL=20C)

PHÒNG KINH TẾ, HẠ TẦNG VÀ ĐÔ THỊ
PHƯỜNG ĐÔNG HOA LƯ

THẨM ĐỊNH
Theo Văn bản số/TĐ-KTHT&ĐT
Ngày.....tháng.....năm 20.....
Ký tên:

SỬA ĐỔI		
LẦN	SỬA ĐỔI	XÁC NHẬN
1		
2		
3		
4		
5		

CHỦ ĐẦU TƯ:
**ỦY BAN NHÂN DÂN
PHƯỜNG ĐÔNG HOA LƯ**
Địa chỉ: Phường Đông Hoa Lư - Tỉnh Ninh Bình

CÔNG TRÌNH:
SỬA CHỮA, CẢI TẠO
TRƯỜNG MẦM NON KHÁNH HÒA
TRƯỜNG TIỂU HỌC KHÁNH HÒA
TRƯỜNG THCS KHÁNH HÒA
PHƯỜNG ĐÔNG HOA LƯ, TỈNH NINH BÌNH

HẠNG MỤC:

ĐỊA ĐIỂM XÂY DỰNG:
PHƯỜNG ĐÔNG HOA LƯ - TỈNH NINH BÌNH

ĐƠN VỊ TƯ VẤN:

**CÔNG TY TNHH TVXD
VÀ THƯƠNG MẠI DỊCH VỤ MINH ANH**
Số 7 Ngõ 185 Đông Phương Hồng
Phường Đông Hoa Lư - Tỉnh Ninh Bình
ĐT: 0303.800009 - 0945.666.684



KS. VŨ VĂN ĐÀM

THỂ HIỆN:
[Signature]

KS. NINH ĐỨC HỒNG
KIỂM TRA:
[Signature]

KS. VŨ VĂN ĐÀM
TÊN BẢN VẼ:

CHI TIẾT CỬA

HỒ SƠ BCKTKT - BẢN VẼ THIẾT KẾ		
TỶ LỆ	HOÀN THÀNH	SỐ HIỆU BẢN VẼ
.....	/2025	HT-06

PHÒNG KINH TẾ, HẠ TẦNG VÀ ĐÔ THỊ
PHƯỜNG ĐÔNG HOA LƯ
THẨM ĐỊNH
Theo Văn bản số...../TĐ-KTHT&ĐT
Ngày.....tháng.....năm 20.....
Ký tên:

TRƯỜNG MẦM NON KHÁNH HÒA (KHU ĐÔNG HÒA)
CẢI TẠO



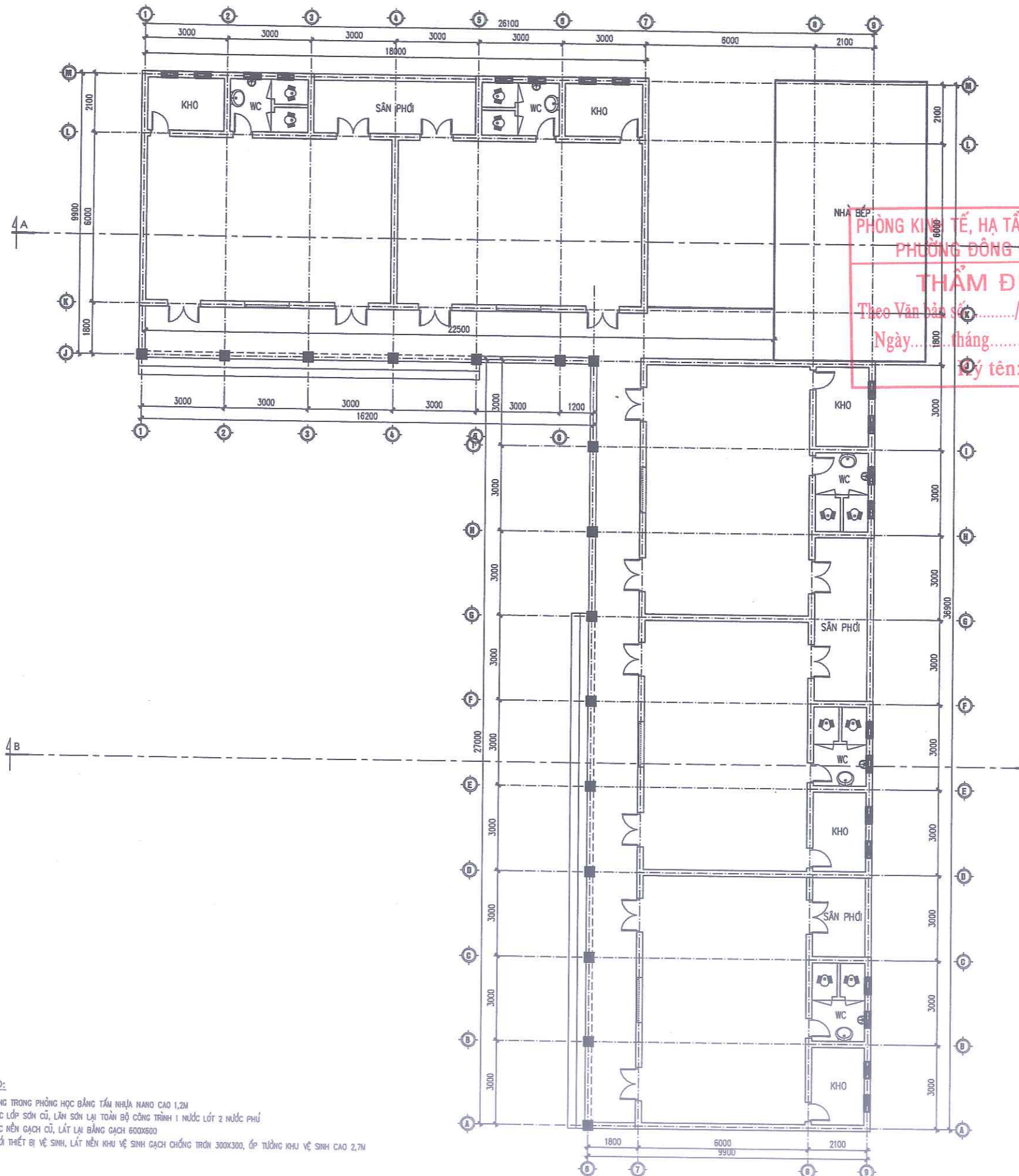

QUY MÔ CẢI TẠO:

- ỐP TƯỜNG TRONG PHÒNG HỌC BẰNG TẤM NHỰA NANO CAO 1,2M
- CẠO BỨC LỚP SƠN CŨ, LẮN SƠN LẠI TOÀN BỘ CÔNG TRÌNH 1 NƯỚC LỚT 2 NƯỚC PHỤ
- DỤC BỨC NỀN GẠCH CŨ, LẮT LẠI BẰNG GẠCH 600X600
- THAY MỚI THIẾT BỊ VỆ SINH, LẮT NỀN KHU VỆ SINH GẠCH CHỐNG TRƠN 300X300, ỐP TƯỜNG KHU VỆ SINH CAO 2,7M

MẶT BẰNG CẢI TẠO NHÀ HỌC TRƯỜNG MẦM NON KHÁNH HÒA (KHU ĐÔNG HÒA)

SỬA ĐỔI		
LẦN	SỬA ĐỔI	XÁC NHẬN
1		
2		
3		
4		
5		

CHỦ ĐẦU TƯ:

**ỦY BAN NHÂN DÂN
PHƯỜNG ĐÔNG HOA LƯU**
Địa chỉ: Phường Đông Hoa Lưu - Tỉnh Ninh Bình

CÔNG TRÌNH:

SỬA CHỮA, CẢI TẠO
TRƯỜNG MẦM NON KHÁNH HÒA
TRƯỜNG TIỂU HỌC KHÁNH HÒA
TRƯỜNG THCS KHÁNH HÒA
PHƯỜNG ĐÔNG HOA LƯU, TỈNH NINH BÌNH

HẠNG MỤC:

ĐỊA ĐIỂM XÂY DỰNG:

PHƯỜNG ĐÔNG HOA LƯU - TỈNH NINH BÌNH

ĐƠN VỊ TƯ VẤN:

**CÔNG TY TNHH TVXD
VÀ THƯƠNG MẠI DỊCH VỤ MINH ANH**
Số 7 Ngõ 185 Đông Phương Hồng
Phường Đông Hoa Lưu - Tỉnh Ninh Bình
ĐT: 0303.890009- 0945.666.684

GIÁM ĐỐC:

**CÔNG TY
TNHH
TƯ VẤN XÂY DỰNG VÀ
THƯƠNG MẠI DỊCH VỤ
MINH ANH**
KS. VŨ VĂN ĐAM
CHỦ TRÌ THIẾT KẾ

KS. VŨ VĂN ĐAM

THỂ HIỆN:

KS. NINH ĐỨC HỒNG

KIỂM TRA:

KS. VŨ VĂN ĐAM

TÊN BẢN VẼ:

MẶT BẰNG CẢI TẠO

HỒ SƠ BCKTKT - BẢN VẼ THIẾT KẾ

TỶ LỆ	HOÀN THÀNH	SỐ HIỆU BẢN VẼ
.....	1/2025	KT-01

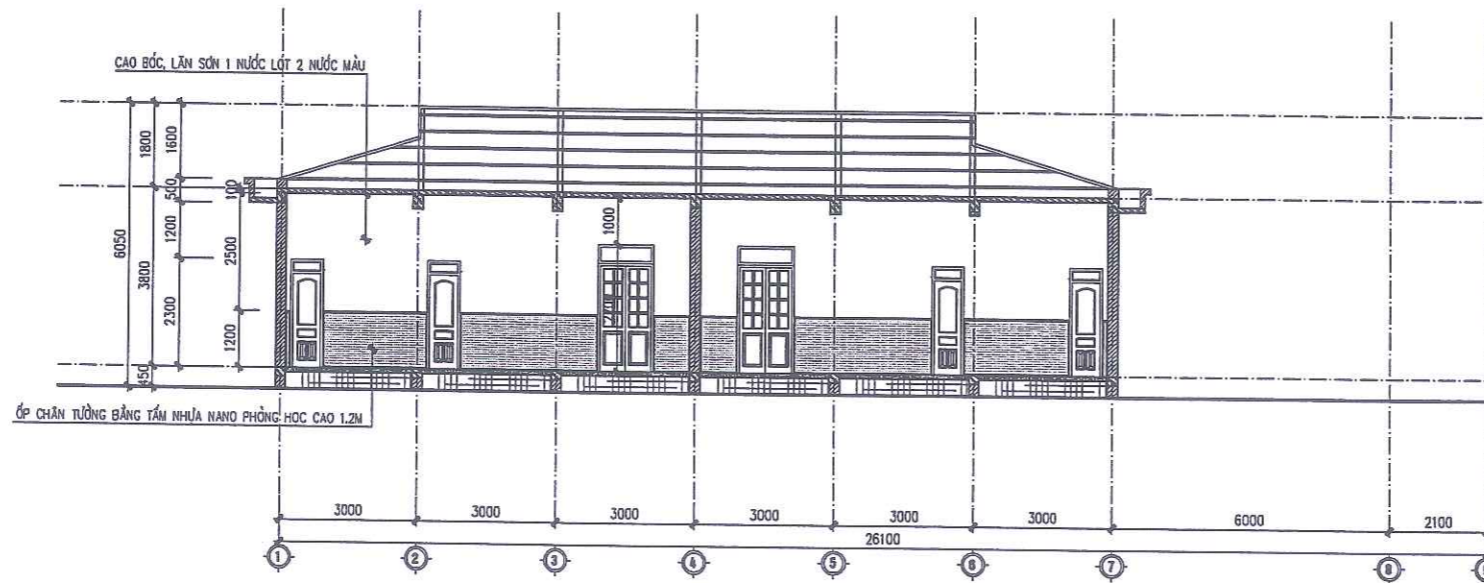

MẶT CẮT NGANG A-A CẢI TẠO

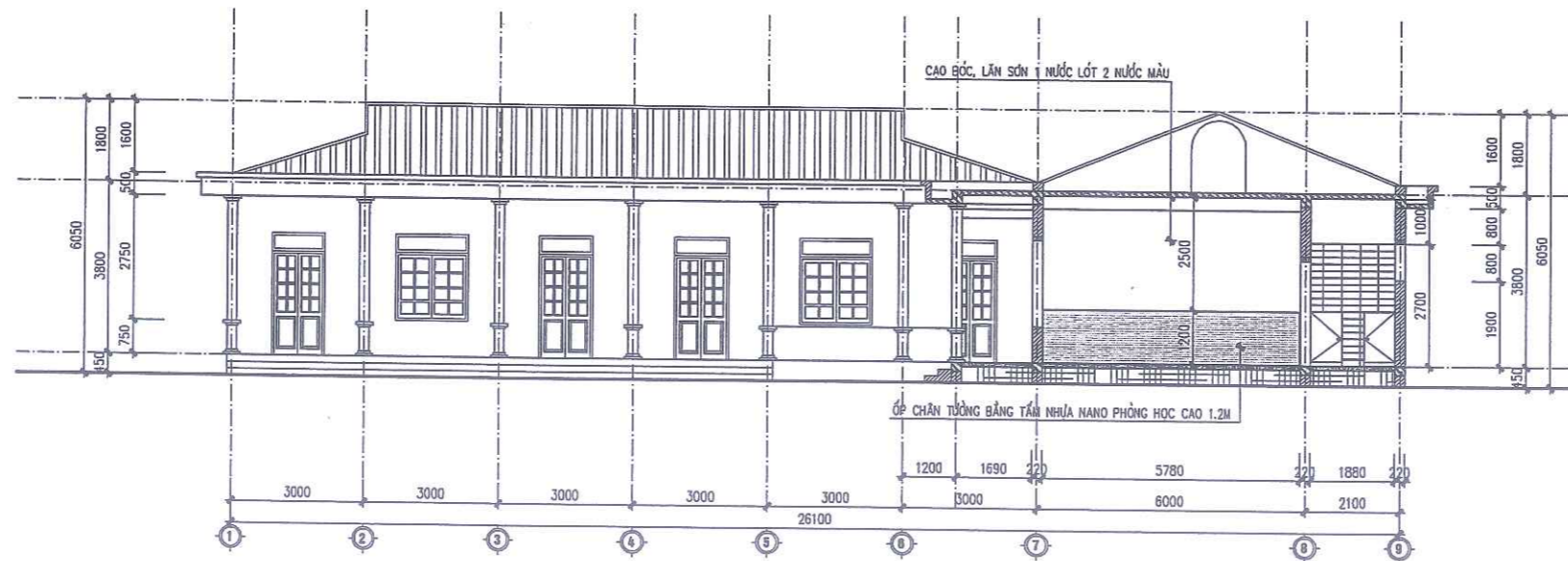

MẶT CẮT NGANG B-B CẢI TẠO

PHÒNG KINH TẾ, HẠ TẦNG VÀ ĐÔ THỊ
 PHƯỜNG ĐÔNG HOA LƯ
THẨM ĐỊNH
 Theo Vạch số...../TĐ-KTHT&ĐT
 Ngày.....tháng.....năm 20.....
 Ký tên:

SỬA ĐỔI		
LẦN	SỬA ĐỔI	XÁC NHẬN
1		
2		
3		
4		
5		

CHỦ ĐẦU TƯ:
**ỦY BAN NHÂN DÂN
 PHƯỜNG ĐÔNG HOA LƯ**
 Địa chỉ Phường Đông Hoa Lư - Tỉnh Ninh Bình

CÔNG TRÌNH:
**SỬA CHỮA, CẢI TẠO
 TRƯỜNG MẦM NON KHÁNH HÒA
 TRƯỜNG TIỂU HỌC KHÁNH HÒA
 TRƯỜNG THCS KHÁNH HÒA
 PHƯỜNG ĐÔNG HOA LƯ, TỈNH NINH BÌNH**

HẠNG MỤC:
 ĐỊA ĐIỂM XÂY DỰNG:
PHƯỜNG ĐÔNG HOA LƯ - TỈNH NINH BÌNH

ĐƠN VỊ TƯ VẤN:
**CÔNG TY TNHH TVXD
 VÀ THƯƠNG MẠI DỊCH VỤ MINH ANH**

SỐ 7 NGÕ 185 ĐƯỜNG PHƯƠNG HỒNG
 PHƯỜNG HOA LƯ - TỈNH NINH BÌNH
 ĐĐT: 0303.890009 - 0945.666.684

GIÁM ĐỐC:
**CÔNG TY
 TNHH
 TƯ VẤN XÂY DỰNG
 THƯƠNG MẠI DỊCH VỤ
 MINH ANH**
 KS. VŨ VĂN ĐAM
 CHỦ TRÌ THIẾT KẾ:

KS. VŨ VĂN ĐAM
 THỂ HIỆN:

KS. NINH ĐỨC HỒNG
 KIỂM TRA:

KS. VŨ VĂN ĐAM
 TÊN BẢN VẼ:

MẶT CẮT NGANG B - B

HỒ SƠ BCKTKT - BẢN VẼ THIẾT KẾ

TỶ LỆ	HOÀN THÀNH	SỐ HIỆU BẢN VẼ
.....	1/2025	KT-03

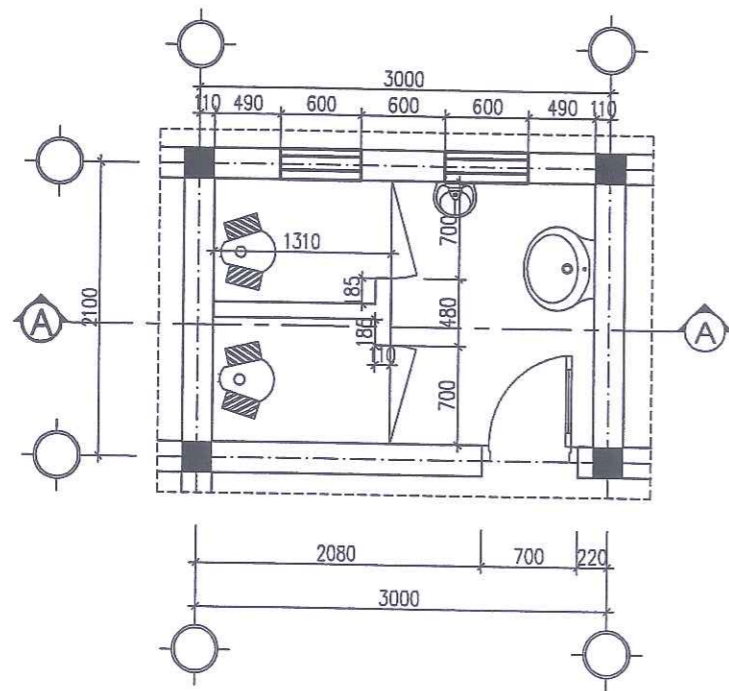

MẶT BẰNG WC (SL: 05)

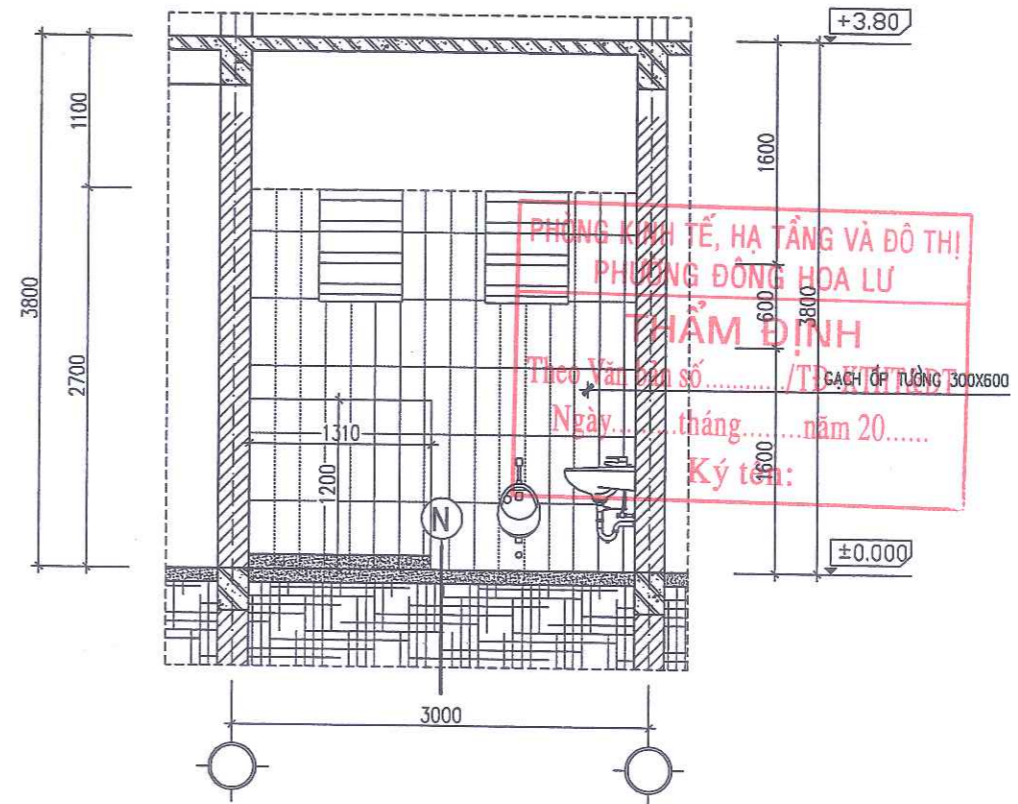

MẶT CẮT A - A

BẢNG THỐNG KÊ THIẾT BỊ

S.T.T	TÊN THIẾT BỊ	ĐƠN VỊ	SỐ LƯỢNG
1	CHẬU RỬA	BỘ	05
2	VÒI RỬA 1 VÒI	BỘ	05
3	CỬƠNG SƠI	BỘ	05
4	XÍ XỐM	BỘ	10
5	CHẬU TIỂU NAM	BỘ	05
6	PHỄU THU D100	BỘ	05
7	VÒI XẢ NHANH	BỘ	05
8			
9			

- N
- LÁT GẠCH CHỐNG TRƠN 300X300
- LỚP Vữa LÓT
- BÊ TÔNG NỀN
- ĐẤT TÀN NỀN

SỬA ĐỔI		
LẦN	SỬA ĐỔI	XÁC NHẬN
1		
2		
3		
4		
5		

CHỦ ĐẦU TƯ:

**ỦY BAN NHÂN DÂN
PHƯỜNG ĐÔNG HOA LƯ**

Địa chỉ: Phường Đông Hoa Lư - Tỉnh Ninh Bình

CÔNG TRÌNH:

**SỬA CHỮA, CẢI TẠO
TRƯỜNG MẦM NON KHÁNH HÒA
TRƯỜNG THCS KHÁNH HÒA
PHƯỜNG ĐÔNG HOA LƯ, TỈNH NINH BÌNH**

HẠNG MỤC:

ĐỊA ĐIỂM XÂY DỰNG:

PHƯỜNG ĐÔNG HOA LƯ - TỈNH NINH BÌNH

ĐƠN VỊ TƯ VẤN:

**CÔNG TY TNHH TVXD
VÀ THƯƠNG MẠI DỊCH VỤ MINH ANH**

SỐ 7 NGÕ 185 ĐÔNG PHƯƠNG HỒNG
PHƯỜNG HOA LƯ - TỈNH NINH BÌNH
ĐT: 0303.890009- 0945.666.684



GIÁM ĐỐC:

**CÔNG TY
TNHH
TƯ VẤN XÂY DỰNG
THƯƠNG MẠI DỊCH VỤ
MINH ANH**

KS. VŨ VĂN ĐAM

THỂ HIỆN:

KS. NINH ĐỨC HỒNG

KIỂM TRA:

KS. VŨ VĂN ĐAM

TÊN BẢN VẼ:

MẶT BẰNG NHÀ VỆ SINH

HỒ SƠ BCKTKT - BẢN VẼ THIẾT KẾ		
TỶ LỆ	HOÀN THÀNH	SỐ HIỆU BẢN VẼ
.....	/2025	KT-04

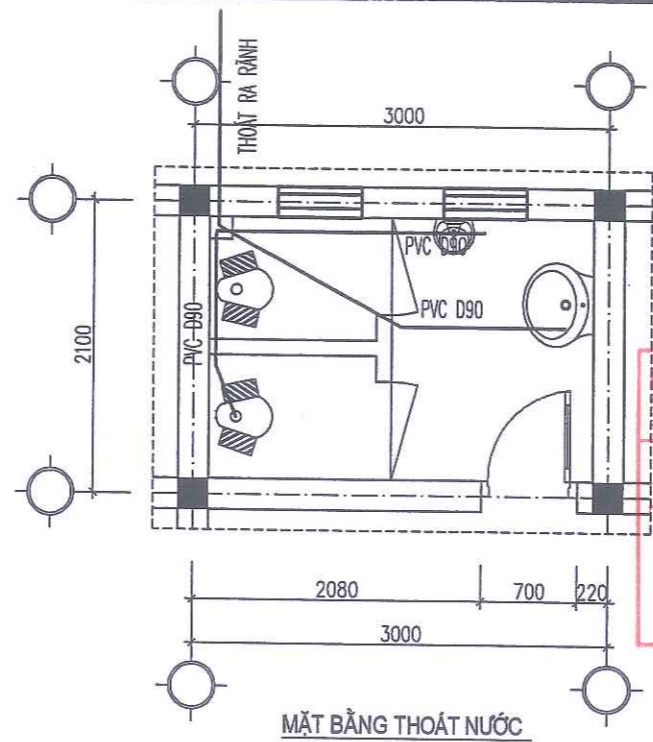
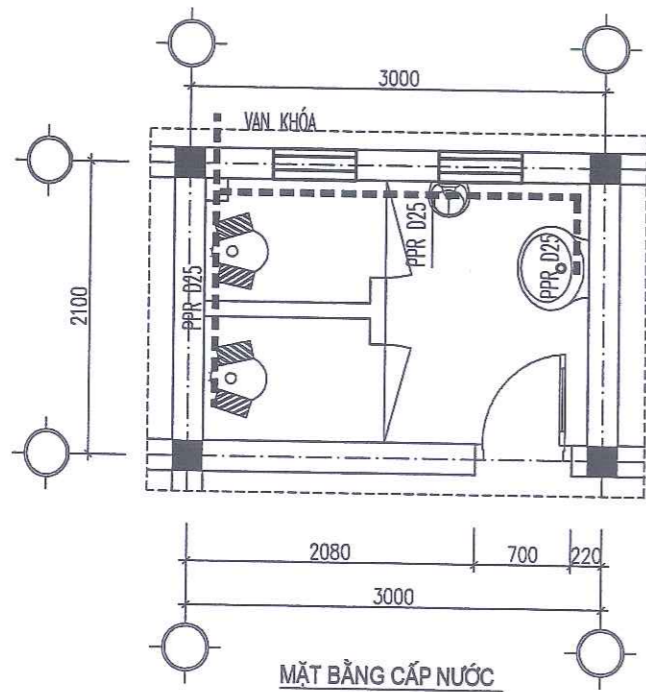

PHÒNG KINH TẾ, HẠ TẦNG VÀ ĐÔ THỊ
 PHƯỜNG ĐÔNG HOA LƯ
THẨM ĐỊNH
 Theo Văn bản số...../TĐ-KTHT&ĐT
 Ngày.....tháng.....năm 20.....
 Ký tên:

BẢNG THỐNG KÊ VẬT LIỆU CẤP NƯỚC

S.T.T	TÊN VẬT TƯ	ĐƠN VỊ	SỐ LƯỢNG
1	ỐNG CẤP NƯỚC PPR D25	MÉT	50
2	TÊ D25	CÁI	15
3	CÚT TRÓN D25	CÁI	15
4	VAN KHÓA	CÁI	05

BẢNG THỐNG KÊ VẬT LIỆU THOÁT NƯỚC

S.T.T	TÊN VẬT TƯ	ĐƠN VỊ	SỐ LƯỢNG
1	ỐNG PVC D110	MÉT	25
2	ỐNG PVC D90	MÉT	25
3	CHÉCH D90	CÁI	06
4	TÊ D90	CÁI	06
5			
6			
7			

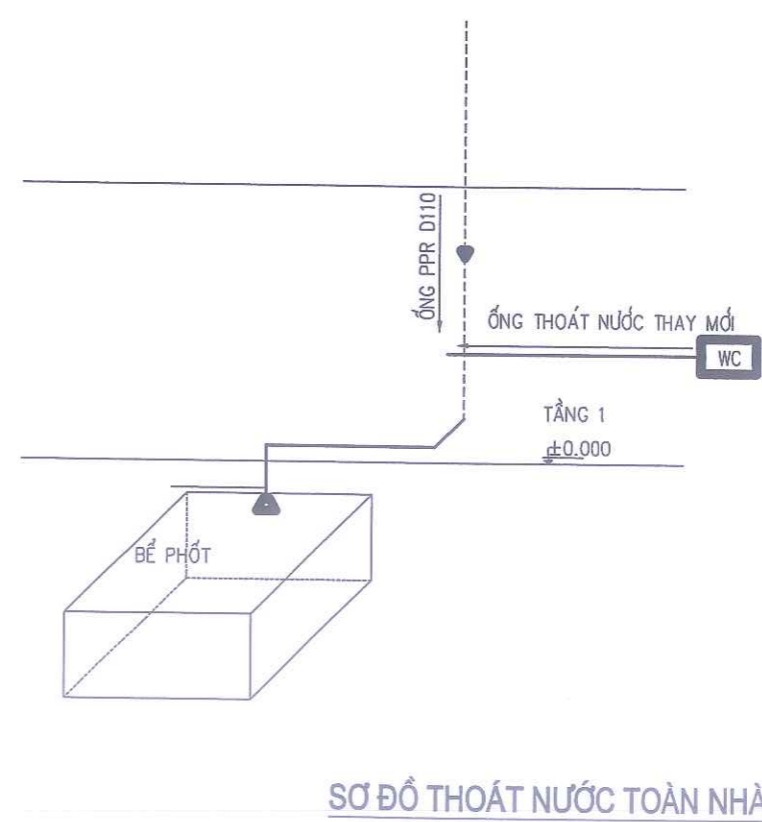
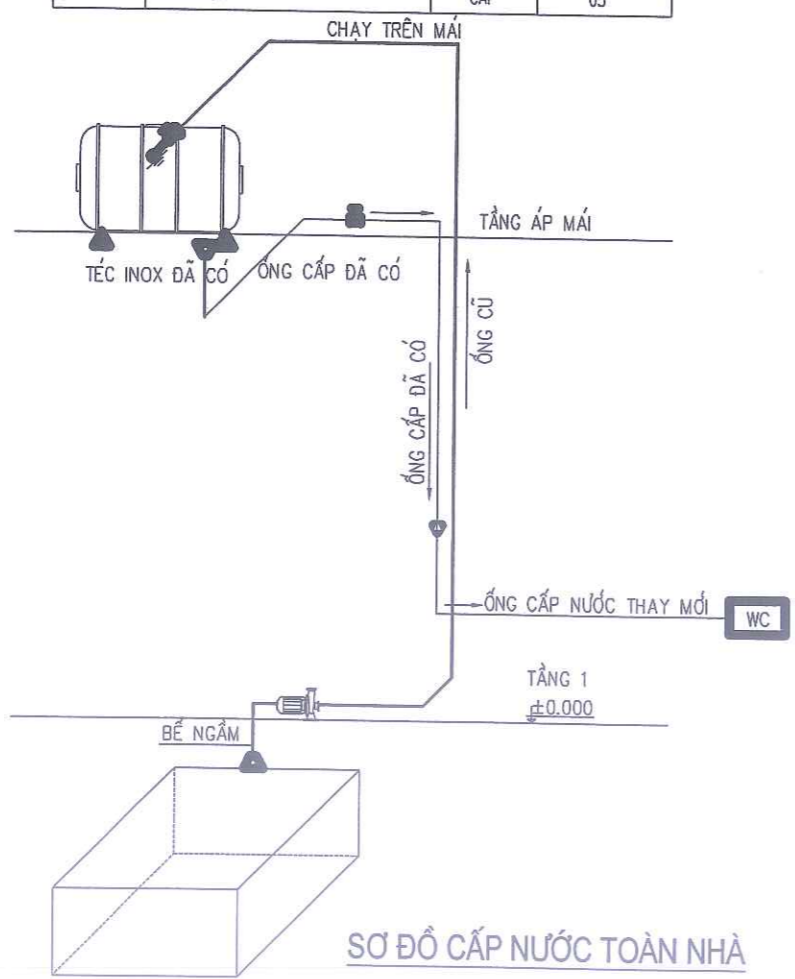

SỬA ĐỔI		
LẦN	SỬA ĐỔI	XÁC NHẬN
1		
2		
3		
4		
5		

CHỦ ĐẦU TƯ:

**ỦY BAN NHÂN DÂN
PHƯỜNG ĐÔNG HOA LƯ**

Địa chỉ: Phường Đông Hoa Lư - Tỉnh Ninh Bình

CÔNG TRÌNH:

**SỬA CHỮA, CẢI TẠO
TRƯỜNG MẦM NON KHÁNH HÒA
TRƯỜNG TIỂU HỌC KHÁNH HÒA
TRƯỜNG THCS KHÁNH HÒA
PHƯỜNG ĐÔNG HOA LƯ, TỈNH NINH BÌNH**

HẠNG MỤC:

ĐỊA ĐIỂM XÂY DỰNG:

PHƯỜNG ĐÔNG HOA LƯ - TỈNH NINH BÌNH

ĐƠN VỊ TƯ VẤN:

**CÔNG TY TNHH TVXD
VÀ THƯƠNG MẠI DỊCH VỤ MINH ANH**

Số 7 Ngõ 185 ĐỒNG PHƯƠNG HỒNG
PHƯỜNG HOA LƯ - TỈNH NINH BÌNH
ĐT: 0303.890009 - 0945.666.684

GIÁM ĐỐC:

CÔNG TY
TNHH
TƯ VẤN XÂY DỰNG VÀ
THƯƠNG MẠI DỊCH VỤ
MINH ANH

KS. VŨ VĂN ĐAM
CHỦ TRÌ THIẾT KẾ

KS. VŨ VĂN ĐAM

THỂ HIỆN:

KS. NINH ĐỨC HỒNG

KIỂM TRA:

KS. VŨ VĂN ĐAM

TÊN BẢN VẼ:

MẶT BẰNG CẤP, THOÁT NƯỚC

HỒ SƠ BCKTKT - BẢN VẼ THIẾT KẾ

TỶ LỆ	HOÀN THÀNH	SỐ HIỆU BẢN VẼ
.....	/2025	KT-05

PHÒNG KINH TẾ, HẠ TẦNG VÀ ĐÔ THỊ
PHƯỜNG ĐÔNG HOA LƯ
THẨM ĐỊNH
Theo Văn bản số...../TĐ-KTHT&ĐT
Ngày.....tháng.....năm 20.....
Ký tên:

RÃNH THOÁT NƯỚC



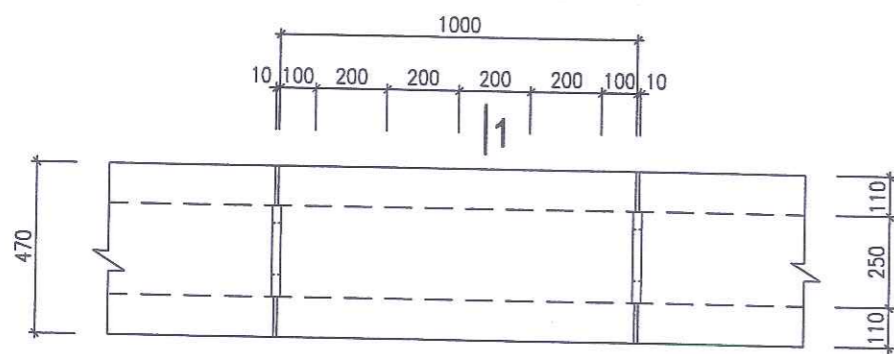

MẶT BẰNG RÃNH THOÁT NỘI BỘ
(L= 63 M)

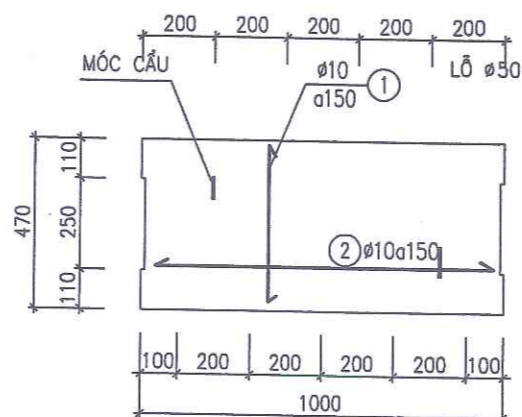

TẤM ĐAN RÃNH TĐ1
(SL= 63C)

PHÒNG KINH TẾ, HẠ TẦNG VÀ ĐÔ THỊ
PHƯỜNG ĐÔNG HOA LƯU
THAM ĐỊNH
Theo Văn bản số...../TĐ-KTHT&ĐT
Ngày.....tháng.....năm 20.....
Ký tên:

BẢNG THỐNG KÊ CỐT THÉP(CHO 1 CẤU KIỆN)								
CẤU KIỆN	STT	HÌNH DÁNG, KÍCH THƯỚC	ĐƯỜNG KÍNH (MM)	CHIỀU DÀI THANH (MM)	SỐ LƯỢNG		TỔNG CHIỀU DÀI (M)	TRỌNG LƯỢNG (KG)
					1 CK	T.BỘ		
T.Đ RÃNH TĐ1 L=1M	1		Ø10	550	7	7	3.9	2.40
	2		Ø10	1070	4	4	4.3	2.65
	3		6	620	2	2	1.2	0.3

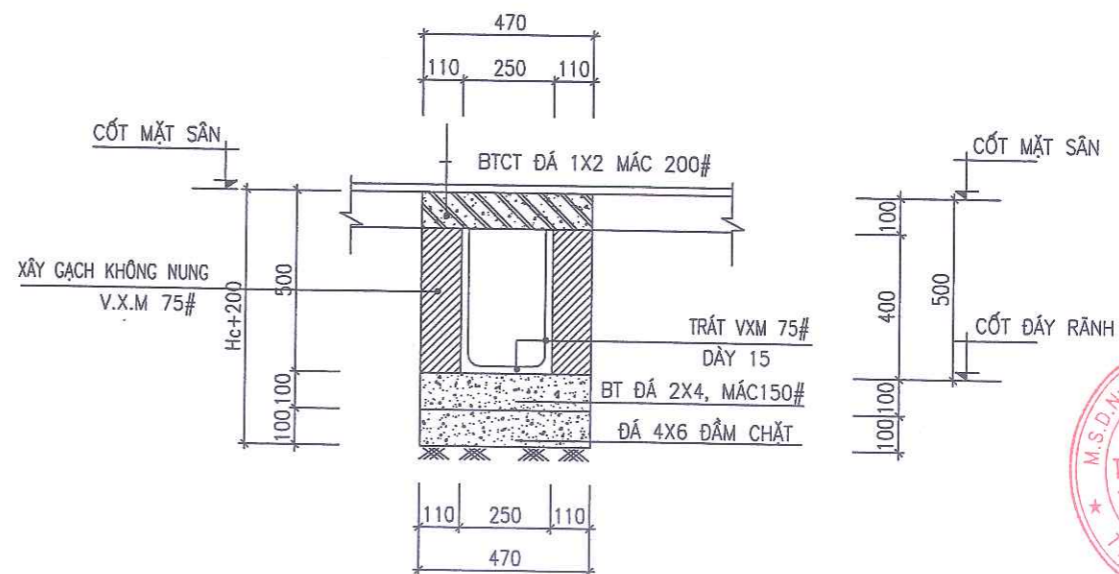

MẶT CẮT 1 - 1

SỬA ĐỔI		
LẦN	SỬA ĐỔI	XÁC NHẬN
1		
2		
3		
4		
5		

CHỦ ĐẦU TƯ:
**ỦY BAN NHÂN DÂN
PHƯỜNG ĐÔNG HOA LƯU**
Địa chỉ: Phường Đông Hoa Lư - Tỉnh Ninh Bình

CÔNG TRÌNH:
SỬA CHỮA, CẢI TẠO
TRƯỜNG MẦM NON KHÁNH HÒA
TRƯỜNG TIỂU HỌC KHÁNH HÒA
TRƯỜNG THCS KHÁNH HÒA
PHƯỜNG ĐÔNG HOA LƯU, TỈNH NINH BÌNH

HẠNG MỤC:
RÃNH THOÁT NƯỚC

ĐỊA ĐIỂM XÂY DỰNG:
PHƯỜNG ĐÔNG HOA LƯU - TỈNH NINH BÌNH

ĐƠN VỊ TƯ VẤN:
**CÔNG TY TNHH TVXD
VÀ THƯƠNG MẠI DỊCH VỤ
MINH ANH**
Số 7 Ngõ 185 Đường Phương Hồng
Phường Đông Hoa Lư, Tỉnh Ninh Bình
ĐT: 0303.890009- 0945.666.684

GIÁM ĐỐC:

CÔNG TY TNHH TVXD VÀ THƯƠNG MẠI DỊCH VỤ MINH ANH
TỈNH NINH BÌNH

KS. VŨ VĂN ĐÀM
THỂ HIỆN:

KS. NINH ĐỨC HỒNG
KIỂM TRA:

KS. VŨ VĂN ĐÀM
TÊN BẢN VẼ:

CHI TIẾT RÃNH B400

HỒ SƠ THIẾT KẾ BẢN VẼ THI CÔNG		
TỶ LỆ	HOÀN THÀNH	SỐ HIỆU BẢN VẼ
.....	/2025	RTN-01

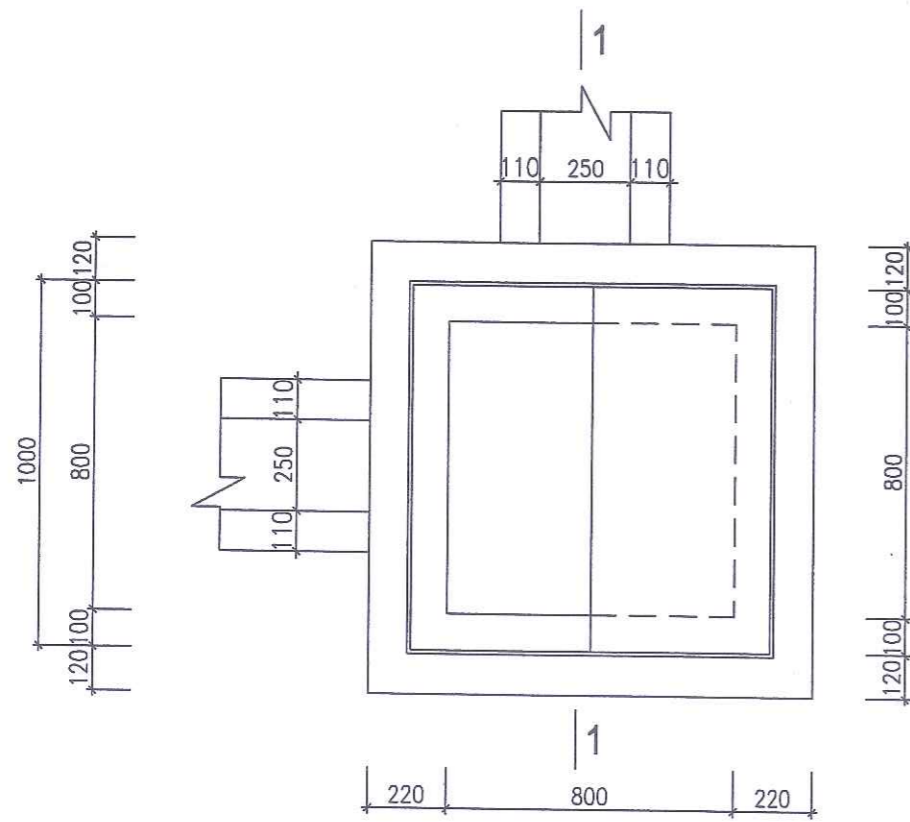

MẶT BẰNG HỔ GA (SL: 01)

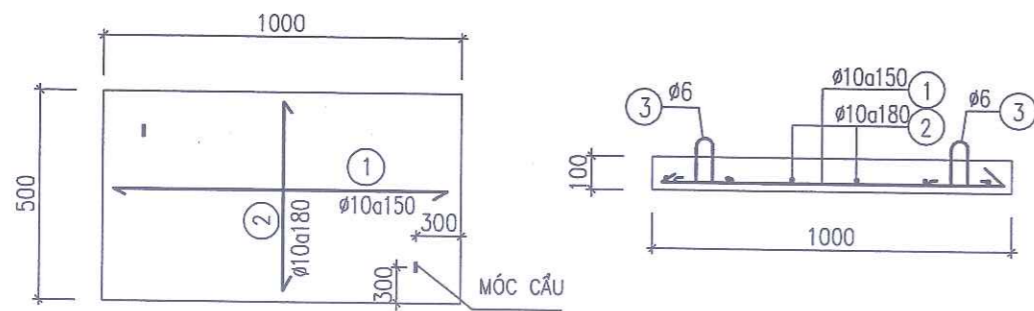

T.Đ HỔ GA (SL: 02C)

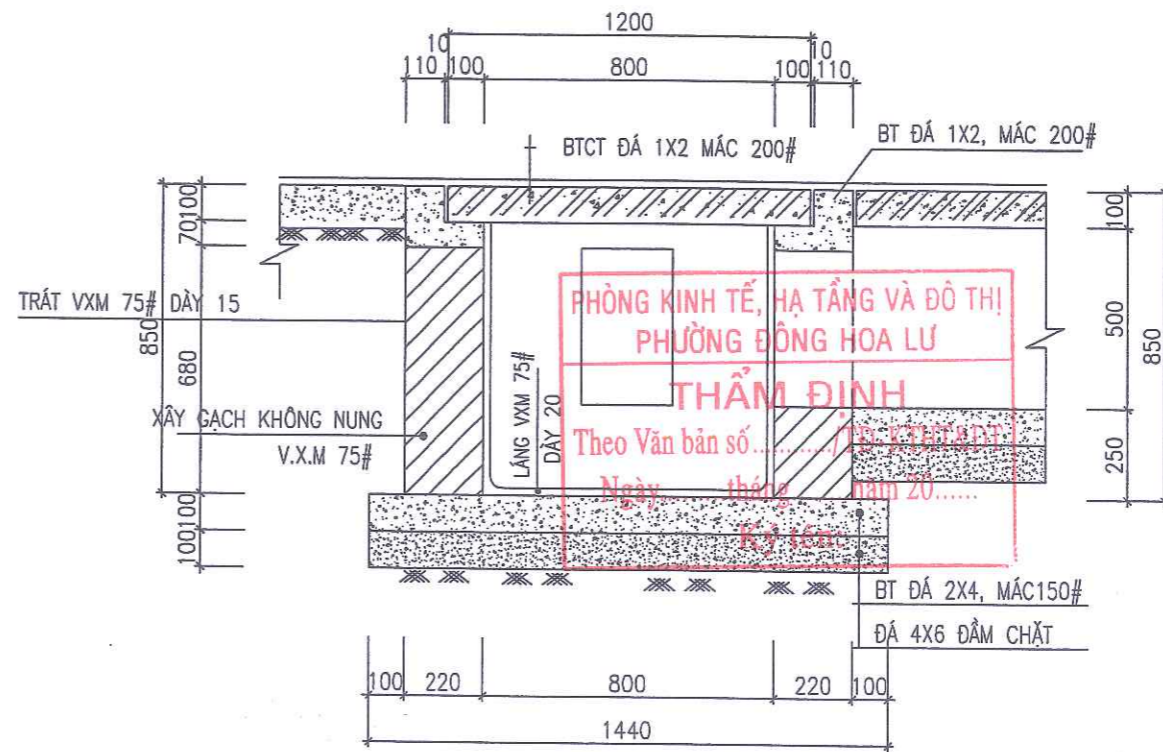

MẶT CẮT 1 - 1

BẢNG THỐNG KÊ CỐT THÉP (CHO 1 CẤU KIỆN)

CẤU KIỆN	STT	HÌNH DÁNG, KÍCH THƯỚC	ĐƯỜNG KÍNH (MM)	CHIỀU DÀI THANH (MM)	SỐ LƯỢNG		TỔNG CHIỀU DÀI (M)	TRỌNG LƯỢNG (KG)
					1 CK	T.BỘ		
T.Đ HỔ GA	1		Ø10	1070	4	4	4.3	2.65
	2		Ø10	570	6	6	3.4	2.10
	3		6	620	2	2	1.2	0.3

SỬA ĐỔI		
LẦN	SỬA ĐỔI	XÁC NHẬN
1		
2		
3		
4		
5		

CHỦ ĐẦU TƯ:
**ỦY BAN NHÂN DÂN
PHƯỜNG ĐÔNG HOA LƯ**
Địa chỉ: Phường Đông Hoa Lư - Tỉnh Ninh Bình

CÔNG TRÌNH:
**SỬA CHỮA, CẢI TẠO
TRƯỜNG MẦM NON KHÁNH HÒA
TRƯỜNG TIỂU HỌC KHÁNH HÒA
TRƯỜNG THCS KHÁNH HÒA
PHƯỜNG ĐÔNG HOA LƯ, TỈNH NINH BÌNH**

HẠNG MỤC:
RÀNH THOÁT NƯỚC

ĐỊA ĐIỂM XÂY DỰNG:
PHƯỜNG ĐÔNG HOA LƯ - TỈNH NINH BÌNH

ĐƠN VỊ TƯ VẤN:
**CÔNG TY TNHH TVXD
VÀ THƯƠNG MẠI DỊCH VỤ
MINH ANH**
Số 7 Ngõ 186 Đông Phương Hồng
Phường Đông Hoa Lư, Tỉnh Ninh Bình
ĐT: 0303.890009 - 0945.666.684

GIÁM ĐỐC:
CÔNG TY TNHH TVXD VÀ THƯƠNG MẠI DỊCH VỤ MINH ANH
KS. VŨ VĂN ĐAM

CHỦ TRÌ THIẾT KẾ:

KS. VŨ VĂN ĐAM
THỂ HIỆN:

KS. NINH ĐỨC HỒNG
KIỂM TRA:

KS. VŨ VĂN ĐAM
TÊN BẢN VẼ:

CHI TIẾT HỔ GA

HỒ SƠ THIẾT KẾ BẢN VẼ THI CÔNG		
TỶ LỆ	HOÀN THÀNH	SỐ HIỆU BẢN VẼ
.....	1/2025	RTN-02

PHÒNG KINH TẾ, HẠ TẦNG VÀ ĐÔ THỊ
PHƯỜNG ĐÔNG HOA LƯU

THẨM ĐỊNH

Theo Văn bản số...../TĐ-KTHT&ĐT

Ngày.....tháng.....năm 20.....

Ký tên:

TRƯỜNG MẦM NON KHÁNH HÒA (KHU YÊN KHANG)



BẢN ĐỒ HIỆN TRẠNG SỬ DỤNG ĐẤT

TRƯỜNG MẦM NON KHÁNH HÒA (KHU YÊN KHANG)
PHƯỜNG ĐÔNG HOA LƯU - TỈNH NINH BÌNH

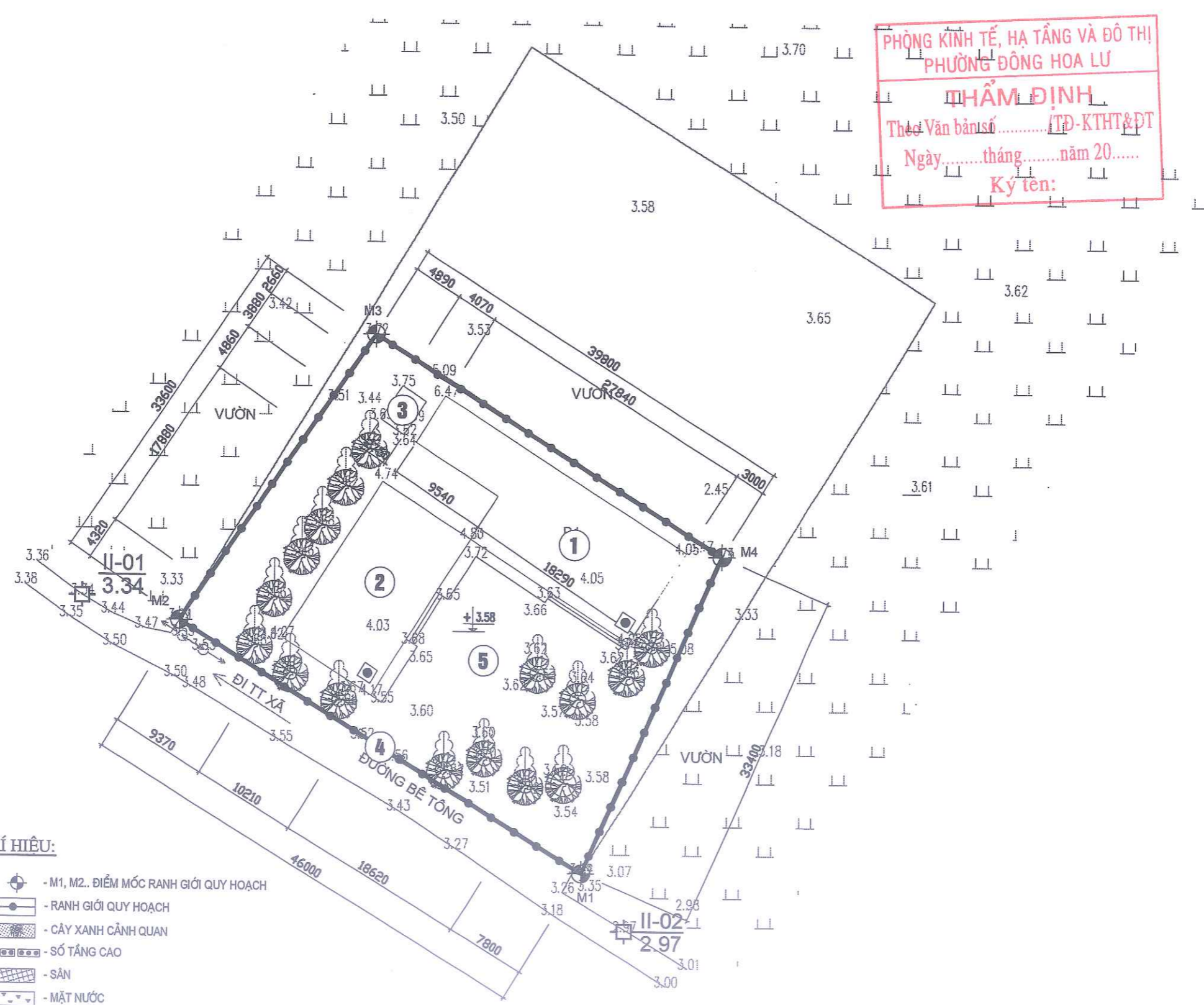
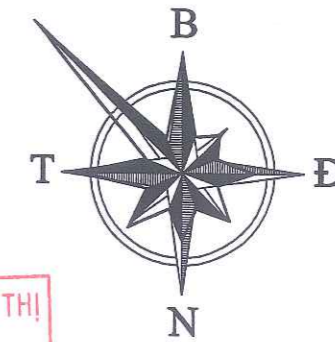

PHÒNG KINH TẾ, HẠ TẦNG VÀ ĐÔ THỊ
PHƯỜNG ĐÔNG HOA LƯU

THẨM ĐỊNH

Theo Văn bản số/TD-KTHT&ĐT
Ngày.....tháng.....năm 20.....
Ký tên:

- KÍ HIỆU:**
- ① - NHÀ HỌC 1 TẦNG 4 PHÒNG
 - ② - NHÀ BẾP 1 TẦNG
 - ③ - BỂ NƯỚC
 - ④ - CỐNG
 - ⑤ - SÂN
 - M1, M2. - ĐIỂM MỐC RANH GIỚI QUY HOẠCH
 - RANH GIỚI QUY HOẠCH
 - CÂY XANH CẢNH QUAN
 - SỐ TẦNG CAO
 - SÂN
 - MẶT NƯỚC
 - II-01 / 3.34 - LƯỚI ĐƯỜNG CHUYỂN

SỬA ĐỔI		
LẦN	SỬA ĐỔI	XÁC NHẬN
1		
2		
3		
4		
5		

Đ.Đ CHỦ ĐẦU TƯ:
**ỦY BAN NHÂN DÂN
PHƯỜNG ĐÔNG HOA LƯU**

Địa chỉ: Phường Đông Hoa Lưu - Tỉnh Ninh Bình
CÔNG TRÌNH:
**SỬA CHỮA, CẢI TẠO
TRƯỜNG MẦM NON KHÁNH HÒA
TRƯỜNG TIỂU HỌC KHÁNH HÒA
TRƯỜNG THCS KHÁNH HÒA
PHƯỜNG ĐÔNG HOA LƯU, TỈNH NINH BÌNH**

HẠNG MỤC:

ĐỊA ĐIỂM XÂY DỰNG:
PHƯỜNG ĐÔNG HOA LƯU - TỈNH NINH BÌNH

ĐƠN VỊ TƯ VẤN:
**CÔNG TY TNHH
TƯ VẤN XÂY DỰNG VÀ
THƯƠNG MẠI DỊCH VỤ
MINH ANH**

SỐ 7 NGÕ 185 ĐÔNG PHƯƠNG HỒNG, ĐÔNG THÀNH
PHƯỜNG HOA LƯU - TỈNH NINH BÌNH
ĐT: 0303.870009- 0945.666.684

GIÁM ĐỐC:
**CÔNG TY
TNHH
TƯ VẤN XÂY DỰNG VÀ
THƯƠNG MẠI DỊCH VỤ
MINH ANH
CHỦ TRÌ:**

KS. VŨ VĂN ĐAM

THIẾT KẾ:
Duh

KS. ĐÌNH THỊ ĐÌNH

KIỂM TRA:
Dam

KS. VŨ VĂN ĐAM

TÊN BẢN VẼ:
MẶT BẰNG HIỆN TRẠNG

HỒ SƠ BCKTKT - BẢN VẼ THI CÔNG		
TỶ LỆ	HOÀN THÀNH	SỐ HIỆU BẢN VẼ
.....	/2025	MB-01

BẢN ĐỒ QUY HOẠCH SÂN

TRƯỜNG MẦM NON KHÁNH HÒA (KHU ĐÔNG HÒA)
PHƯỜNG ĐÔNG HOA LƯ - TỈNH NINH BÌNH

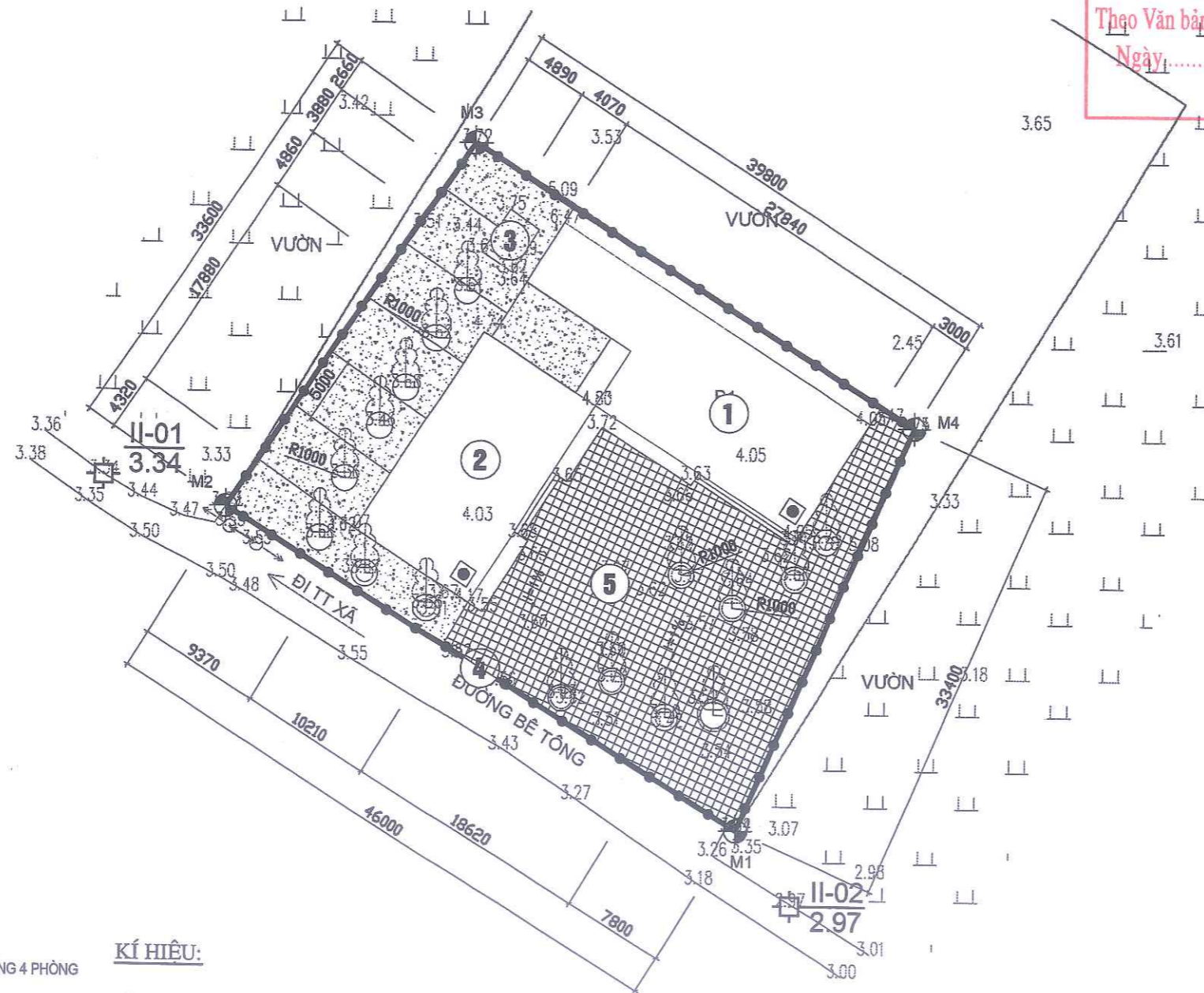

- ① - NHÀ HỌC 1 TẦNG 4 PHÒNG
- ② - NHÀ BẾP 1 TẦNG
- ③ - BỂ NƯỚC
- ④ - CỔNG
- ⑤ - SÂN

KÍ HIỆU:

- SÀN LÁT GẠCH ĐỎ 400X400 (S=516.7M²)
- ĐỤC PHÁ NÉN GẠCH CŨ
- SÀN BÊ TÔNG ĐÁ 1X2 MẮC 200# DÀY 10CM (S=354.4M²) (CẮT KHE 5M; L=54M)
- GIẤY DẦU NGĂN CÁCH
- CẤP PHỐI ĐÁ DẪM TẠO PHẪNG DÀY 10CM

PHÒNG KINH TẾ, HẠ TẦNG VÀ ĐÔ THỊ
PHƯỜNG ĐÔNG HOA LƯ

THẨM ĐỊNH
Thọ Văn bản số...../TĐ-KTHT&ĐT
Ngày.....tháng.....năm 20.....
Ký tên:

SỬA ĐỔI		
LẦN	SỬA ĐỔI	XÁC NHẬN
1		
2		
3		
4		
5		

Đ.D CHỦ ĐẦU TƯ:

**ỦY BAN NHÂN DÂN
PHƯỜNG ĐÔNG HOA LƯ**

Địa chỉ: Phường Đông Hoa Lư - Tỉnh Ninh Bình

CÔNG TRÌNH:

**SỬA CHỮA, CẢI TẠO
TRƯỜNG MẦM NON KHÁNH HÒA
TRƯỜNG TIỂU HỌC KHÁNH HÒA
TRƯỜNG THCS KHÁNH HÒA
PHƯỜNG ĐÔNG HOA LƯ, TỈNH NINH BÌNH**

HẠNG MỤC:

ĐỊA ĐIỂM XÂY DỰNG:

PHƯỜNG ĐÔNG HOA LƯ - TỈNH NINH BÌNH

ĐƠN VỊ TƯ VẤN:

**CÔNG TY TNHH
TƯ VẤN XÂY DỰNG
VÀ THƯƠNG MẠI DỊCH VỤ
MINH ANH**

SỐ 7 NGÕ 185 ĐÔNG PHƯƠNG HỒNG, ĐÔNG THÀNH
PHƯỜNG HOA LƯ - TỈNH NINH BÌNH
ĐT: 0303.890009- 0945.666.684

GIÁM ĐỐC:

K.S. VŨ VĂN ĐÁM

THIẾT KẾ:

K.S. ĐINH THỊ ĐỊNH

KIỂM TRA:

K.S. VŨ VĂN ĐÁM

TÊN BẢN VẼ:

MẶT BẰNG SÂN

HỒ SƠ BCKTKT - BẢN VẼ THI CÔNG

TỶ LỆ	HOÀN THÀNH	SỐ HIỆU BẢN VẼ
.....	/2025	MB-02

PHÒNG KINH TẾ, HẠ TẦNG VÀ ĐÔ THỊ
PHƯỜNG ĐÔNG HOA LƯU

THẨM ĐỊNH
Theo Văn bản số...../TĐ-KTHT&ĐT
Ngày.....tháng.....năm 20.....
Ký tên:

TRƯỜNG MẦM NON KHÁNH HÒA (KHU YÊN KHANG)
HIỆN TRẠNG



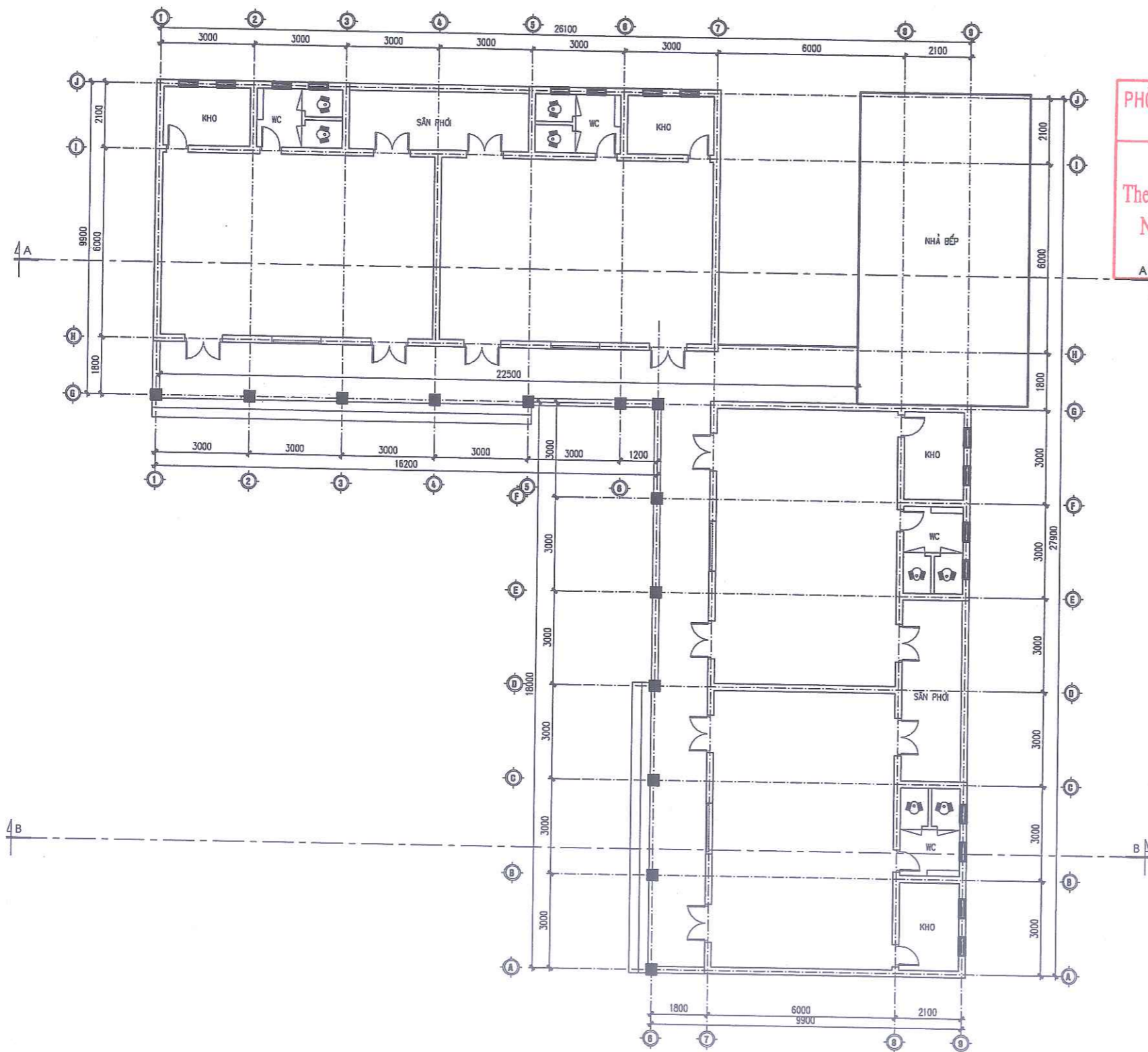

PHÒNG KINH TẾ, HẠ TẦNG VÀ ĐÔ THỊ
 PHƯỜNG ĐÔNG HOA LƯ
THẨM ĐỊNH
 Theo Văn bản số...../TĐ-KTHT&ĐT
 Ngày.....tháng.....năm 20.....
 Ký tên:

MẶT BẰNG HIỆN TRẠNG NHÀ HỌC TRƯỜNG MẦM NON KHÁNH HÒA (KHU YÊN KHANG)

SỬA ĐỔI		
LẦN	SỬA ĐỔI	XÁC NHẬN
1		
2		
3		
4		
5		

CHỦ ĐẦU TƯ:

**ỦY BAN NHÂN DÂN
 PHƯỜNG ĐÔNG HOA LƯ**

Địa chỉ: Phường Đông Hoa Lư - Tỉnh Ninh Bình

CÔNG TRÌNH:

**SỬA CHỮA, CẢI TẠO
 TRƯỜNG MẦM NON KHÁNH HÒA
 TRƯỜNG TIỂU HỌC KHÁNH HÒA
 TRƯỜNG THCS KHÁNH HÒA
 PHƯỜNG ĐÔNG HOA LƯ, TỈNH NINH BÌNH**

HẠNG MỤC:

ĐỊA ĐIỂM XÂY DỰNG:

PHƯỜNG ĐÔNG HOA LƯ - TỈNH NINH BÌNH

ĐƠN VỊ TƯ VẤN:

**CÔNG TY TNHH TVXD
 VÀ THƯƠNG MẠI DỊCH VỤ MINH ANH**

SỐ 7 NGÕ 185 ĐƯỜNG PHƯƠNG HỒNG
 PHƯỜNG HOA LƯ - TỈNH NINH BÌNH
 ĐT: 0303.890009 - 0945.666.684

GIÁM ĐỐC:

**CÔNG TY
 TNHH
 TƯ VẤN XÂY DỰNG VÀ
 THƯƠNG MẠI DỊCH VỤ
 KS. VŨ VĂN ĐÀM
 CHỦ TRÌ THIẾT KẾ**

KS. VŨ VĂN ĐÀM

THỂ HIỆN:

KS. NINH ĐỨC HỒNG

KIỂM TRA:

KS. VŨ VĂN ĐÀM

TÊN BẢN VẼ:

MẶT BẰNG HIỆN TRẠNG

HỒ SƠ BCKTKT - BẢN VẼ THIẾT KẾ		
TỶ LỆ	HOÀN THÀNH	SỐ HIỆU BẢN VẼ
.....	/2025	HT-01

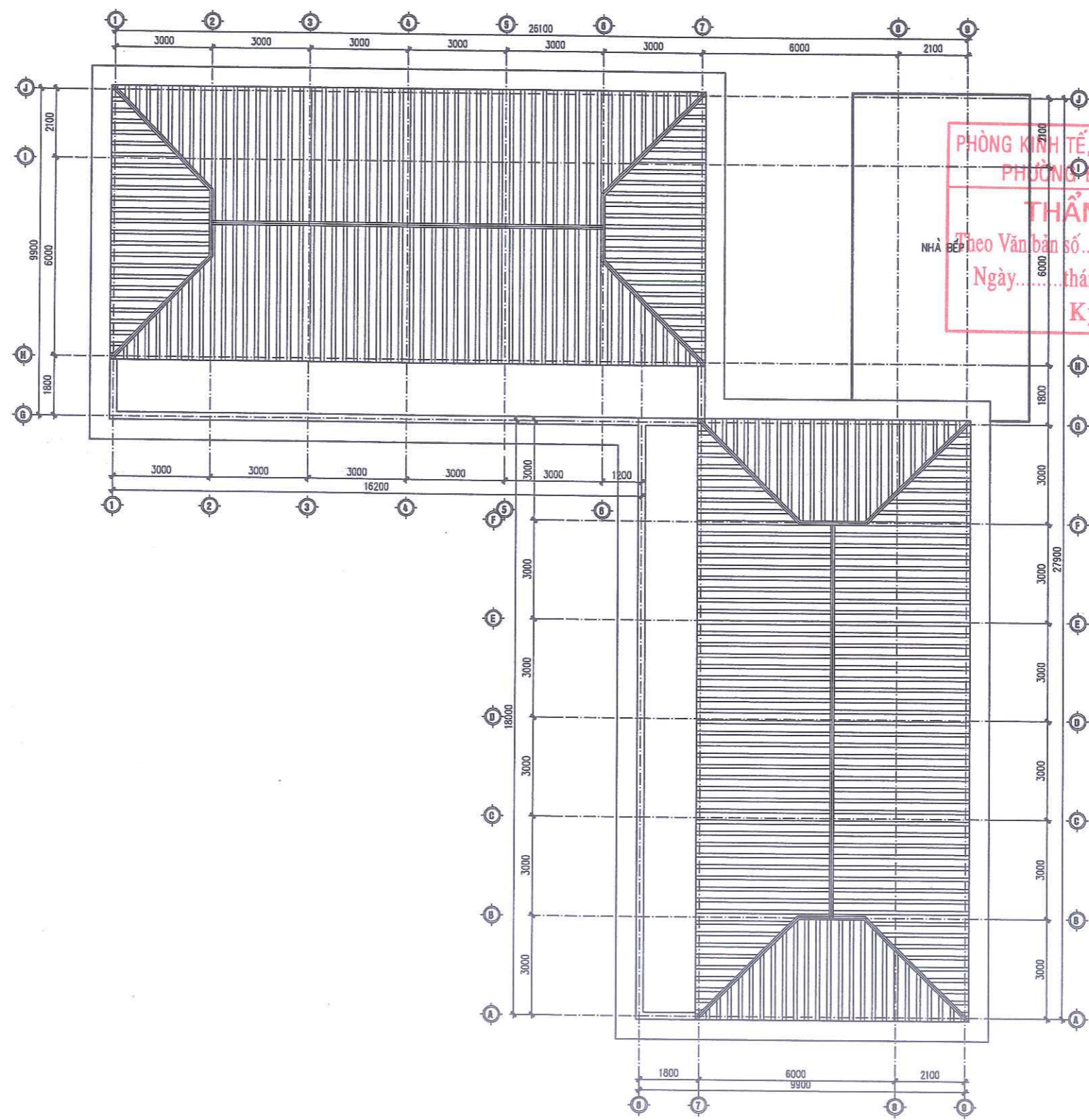

PHÒNG KINH TẾ, HẠ TẦNG VÀ ĐÔ THỊ
 PHƯỜNG ĐÔNG HOA LƯ
THẨM ĐỊNH
 Theo Văn bản số...../TĐ-KTHT&ĐT
 Ngày.....tháng.....năm 20.....
 Ký tên:

MẶT BẰNG HIỆN TRẠNG MÁI

SỬA ĐỔI		
LẦN	SỬA ĐỔI	XÁC NHẬN
1		
2		
3		
4		
5		

CHỦ ĐẦU TƯ:

**ỦY BAN NHÂN DÂN
 PHƯỜNG ĐÔNG HOA LƯ**
 Địa chỉ: Phường Đông Hoa Lư - Tỉnh Ninh Bình

CÔNG TRÌNH:

**SỬA CHỮA, CẢI TẠO
 TRƯỜNG MẦM NON KHÁNH HÒA
 TRƯỜNG TIỂU HỌC KHÁNH HÒA
 TRƯỜNG THCS KHÁNH HÒA
 PHƯỜNG ĐÔNG HOA LƯ, TỈNH NINH BÌNH**

HẠNG MỤC:

ĐỊA ĐIỂM XÂY DỰNG:

PHƯỜNG ĐÔNG HOA LƯ - TỈNH NINH BÌNH

ĐƠN VỊ TƯ VẤN:

**CÔNG TY TNHH TVXD
 VÀ THƯƠNG MẠI DỊCH VỤ MINH ANH**
 SỐ 7 NGÕ 185 ĐƯỜNG PHƯƠNG HỒNG
 PHƯỜNG HOA LƯ - TỈNH NINH BÌNH
 ĐT: 0303.890009- 0945.666.684

GIÁM ĐỐC:

**CÔNG TY
 TNHH
 TƯ VẤN XÂY DỰNG VÀ
 THƯƠNG MẠI DỊCH VỤ
 MINH ANH**
 TỈNH NINH BÌNH

KS. VŨ VĂN ĐÀM

THỂ HIỆN:

KS. NINH ĐỨC HỒNG

KIỂM TRA:

KS. VŨ VĂN ĐÀM

TÊN BẢN VẼ:

MẶT BẰNG MÁI HIỆN TRẠNG

HỒ SƠ BCKTKT - BẢN VẼ THIẾT KẾ

TỶ LỆ	HOÀN THÀNH	SỐ HIỆU BẢN VẼ
.....	/2025	HT-02

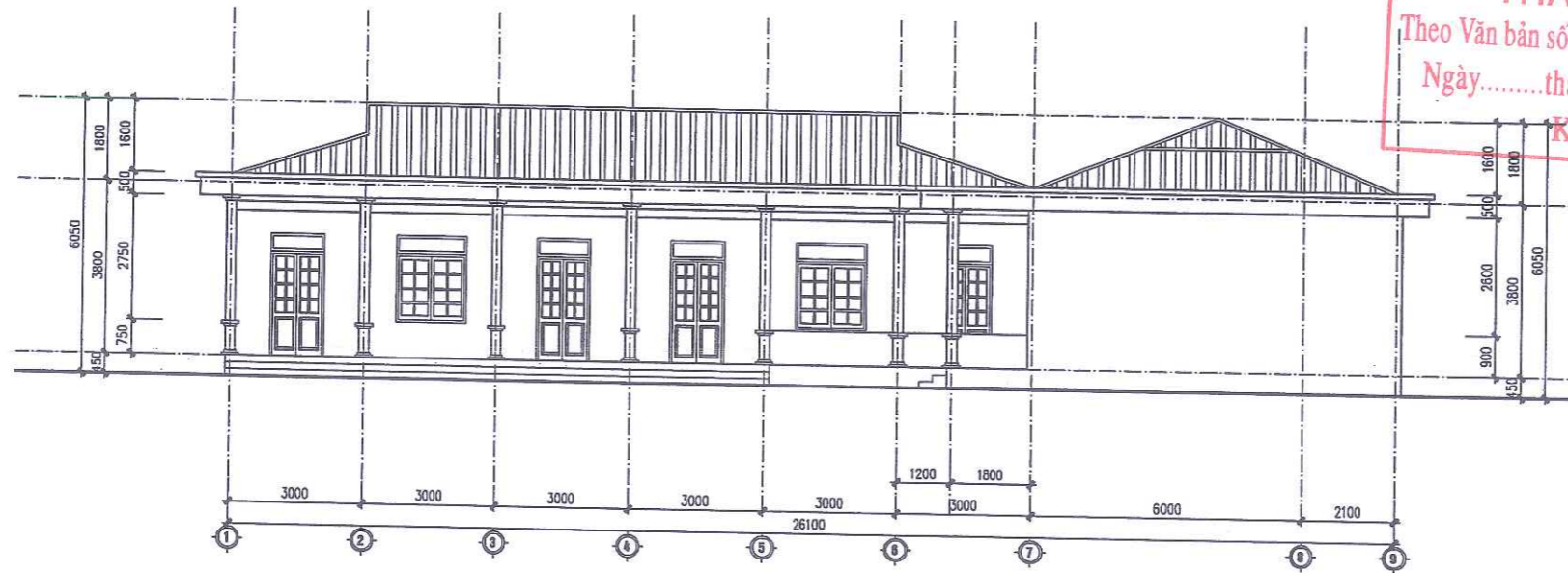

MẶT ĐÚNG HIỆN TRẠNG TRỤC 1-9

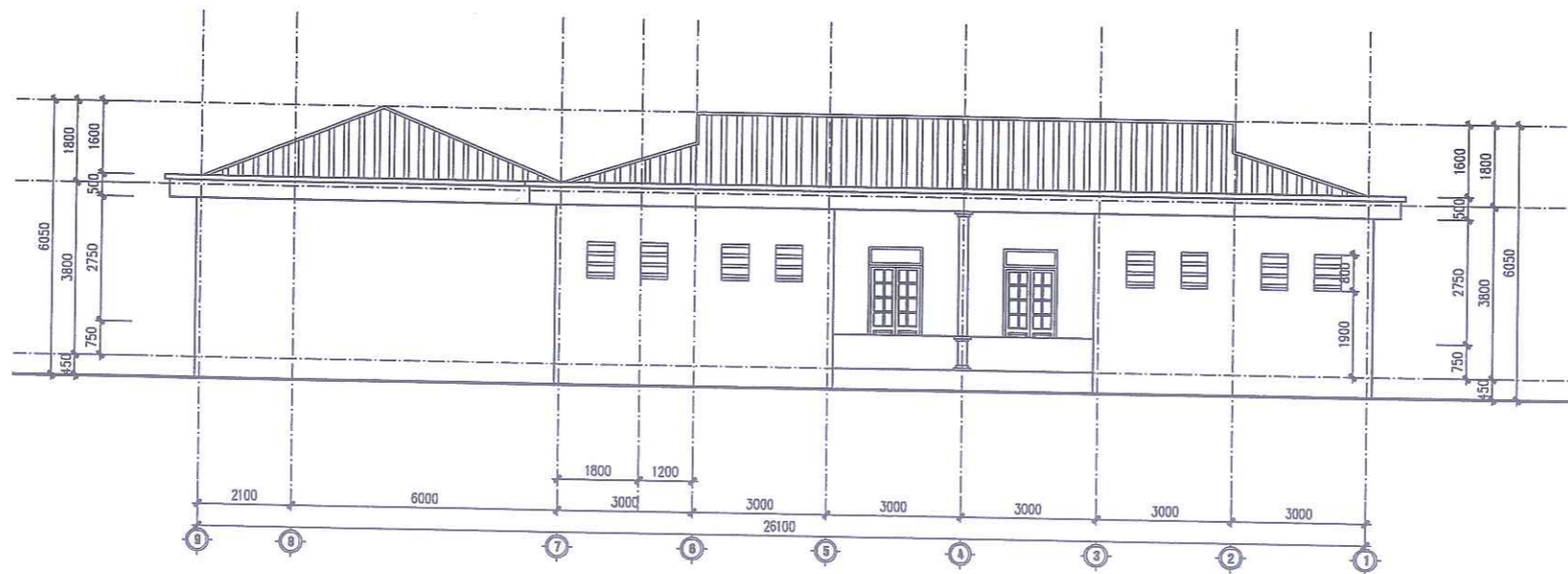

MẶT ĐÚNG HIỆN TRẠNG TRỤC 9-1

PHÒNG KINH TẾ, HẠ TẦNG VÀ ĐÔ THỊ
PHƯỜNG ĐÔNG HOA LƯ

THẨM ĐỊNH
Theo Văn bản số...../TĐ-KTHT&ĐT
Ngày.....tháng.....năm 20.....
Ký tên:

SỬA ĐỔI		
LẦN	SỬA ĐỔI	XÁC NHẬN
1		
2		
3		
4		
5		

CHỦ ĐẦU TƯ:
**ỦY BAN NHÂN DÂN
PHƯỜNG ĐÔNG HOA LƯ**
Địa chỉ: Phường Đông Hoa Lư - Tỉnh Ninh Bình

CÔNG TRÌNH:
SỬA CHỮA, CẢI TẠO
TRƯỜNG MẦM NON KHÁNH HÒA
TRƯỜNG TIỂU HỌC KHÁNH HÒA
TRƯỜNG THCS KHÁNH HÒA
PHƯỜNG ĐÔNG HOA LƯ, TỈNH NINH BÌNH

HẠNG MỤC:

ĐỊA ĐIỂM XÂY DỰNG:
PHƯỜNG ĐÔNG HOA LƯ - TỈNH NINH BÌNH

ĐƠN VỊ TƯ VẤN:
**CÔNG TY TNHH TVXD
VÀ THƯƠNG MẠI DỊCH VỤ MINH ANH**

SỐ 7 NGÕ 185 ĐỒNG PHƯƠNG HỒNG
PHƯỜNG HOA LƯ - TỈNH NINH BÌNH
ĐT: 0303.890009 - 0945.666.684



GIÁM ĐỐC:
[Signature]
KS. VŨ VĂN ĐAM

THỂ HIỆN:
[Signature]
KS. NINH ĐỨC HỒNG

KIỂM TRA:
[Signature]
KS. VŨ VĂN ĐAM

TÊN BẢN VẼ:
MẶT ĐÚNG HIỆN TRẠNG 1-9
MẶT ĐÚNG HIỆN TRẠNG 9-1

HỒ SƠ BCKTKT - BẢN VẼ THIẾT KẾ		
TỶ LỆ	HOÀN THÀNH	SỐ HIỆU BẢN VẼ
.....	/2025	HT-03

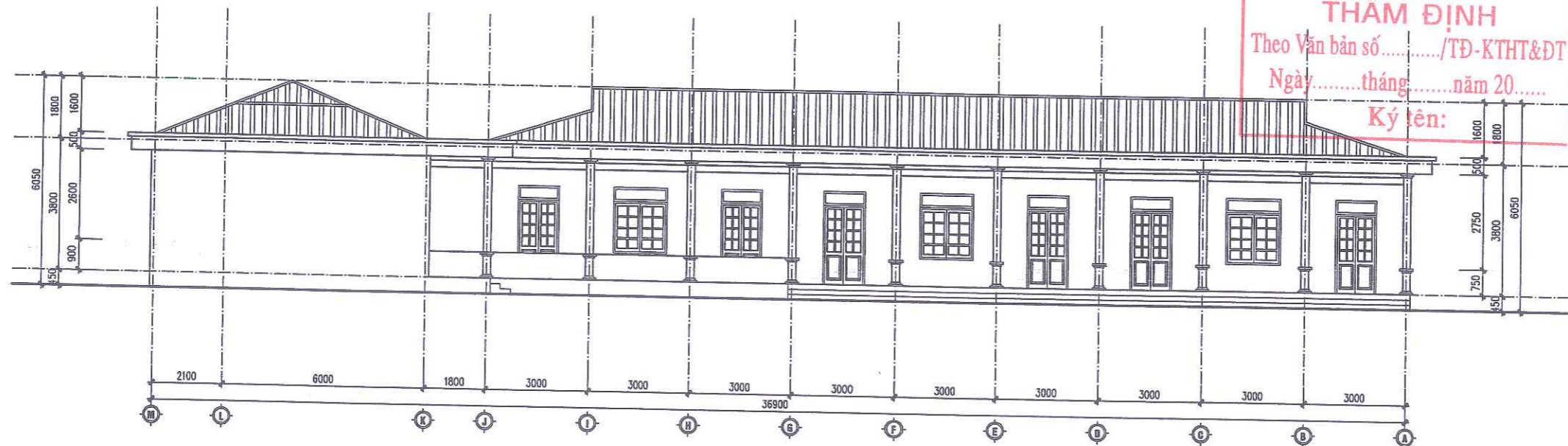

MẶT ĐỨNG HIỆN TRẠNG TRỤC M-A

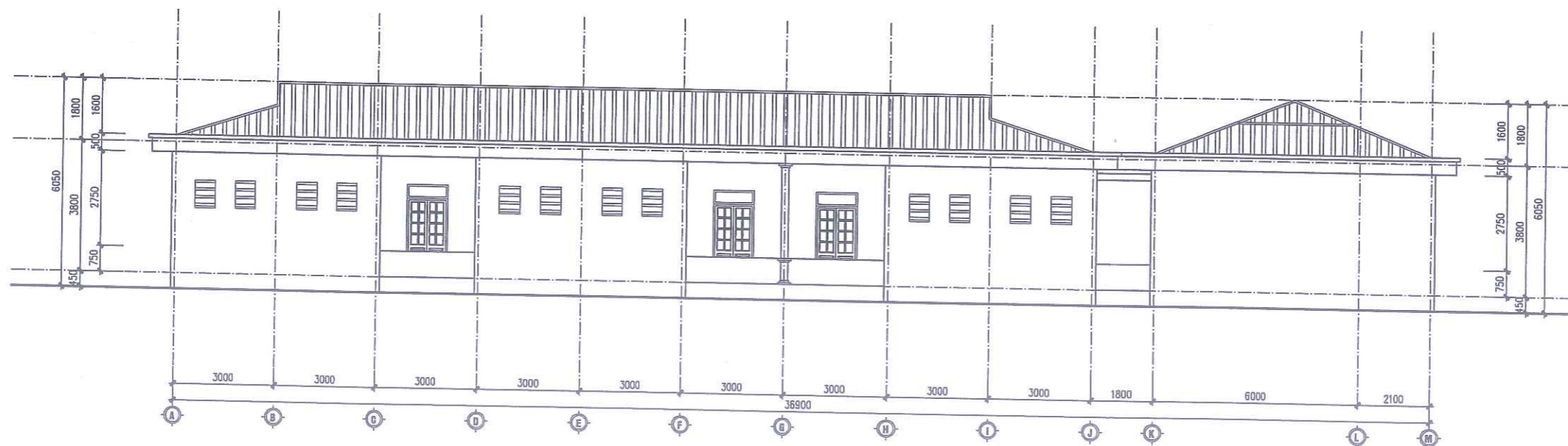

MẶT ĐỨNG HIỆN TRẠNG TRỤC A-M

PHÒNG KINH TẾ, HẠ TẦNG VÀ ĐÔ THỊ
 PHƯỜNG ĐÔNG HOA LƯU
THẨM ĐỊNH
 Theo Văn bản số...../TĐ-KTHT&ĐT
 Ngày.....tháng.....năm 20.....
 Ký tên:

SỬA ĐỔI		
LẦN	SỬA ĐỔI	XÁC NHẬN
1		
2		
3		
4		
5		

CHỦ ĐẦU TƯ:
**ỦY BAN NHÂN DÂN
 PHƯỜNG ĐÔNG HOA LƯU**
 Địa chỉ: Phường Đông Hoa Lư - Tỉnh Ninh Bình

CÔNG TRÌNH:
**SỬA CHỮA, CẢI TẠO
 TRƯỜNG MẦM NON KHÁNH HÒA
 TRƯỜNG TIỂU HỌC KHÁNH HÒA
 TRƯỜNG THCS KHÁNH HÒA
 PHƯỜNG ĐÔNG HOA LƯU, TỈNH NINH BÌNH**

HẠNG MỤC:

ĐỊA ĐIỂM XÂY DỰNG:
PHƯỜNG ĐÔNG HOA LƯU - TỈNH NINH BÌNH

ĐƠN VỊ TƯ VẤN:
**CÔNG TY TNHH TVXD
 VÀ THƯƠNG MẠI DỊCH VỤ MINH ANH**
 SỐ 7 NGÕ 185 ĐƯỜNG PHƯƠNG HỒNG
 PHƯỜNG HOA LƯU - TỈNH NINH BÌNH
 Đ.T: 0303.890009- 0945.666.684



KS. VU VĂN ĐAM

THỂ HIỆN:
[Signature]

KS. NINH ĐỨC HỒNG
 KIỂM TRA:

KS. VU VĂN ĐAM

TÊN BẢN VẼ:
 MẶT ĐỨNG HIỆN TRẠNG M-A
 MẶT ĐỨNG HIỆN TRẠNG A-M

HỒ SƠ BCKTKT - BẢN VẼ THIẾT KẾ		
TỶ LỆ	HOÀN THÀNH	SỐ HIỆU BẢN VẼ
.....	/2025	HT-04

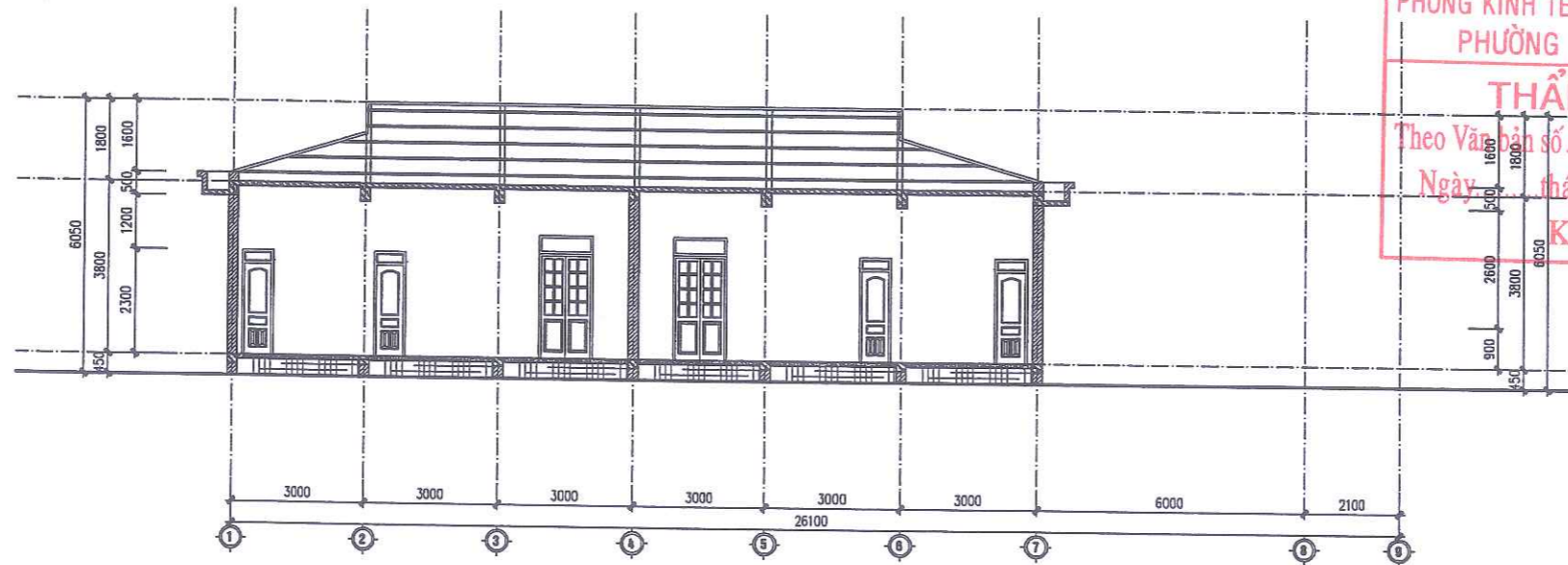

MẶT CẮT NGANG A-A

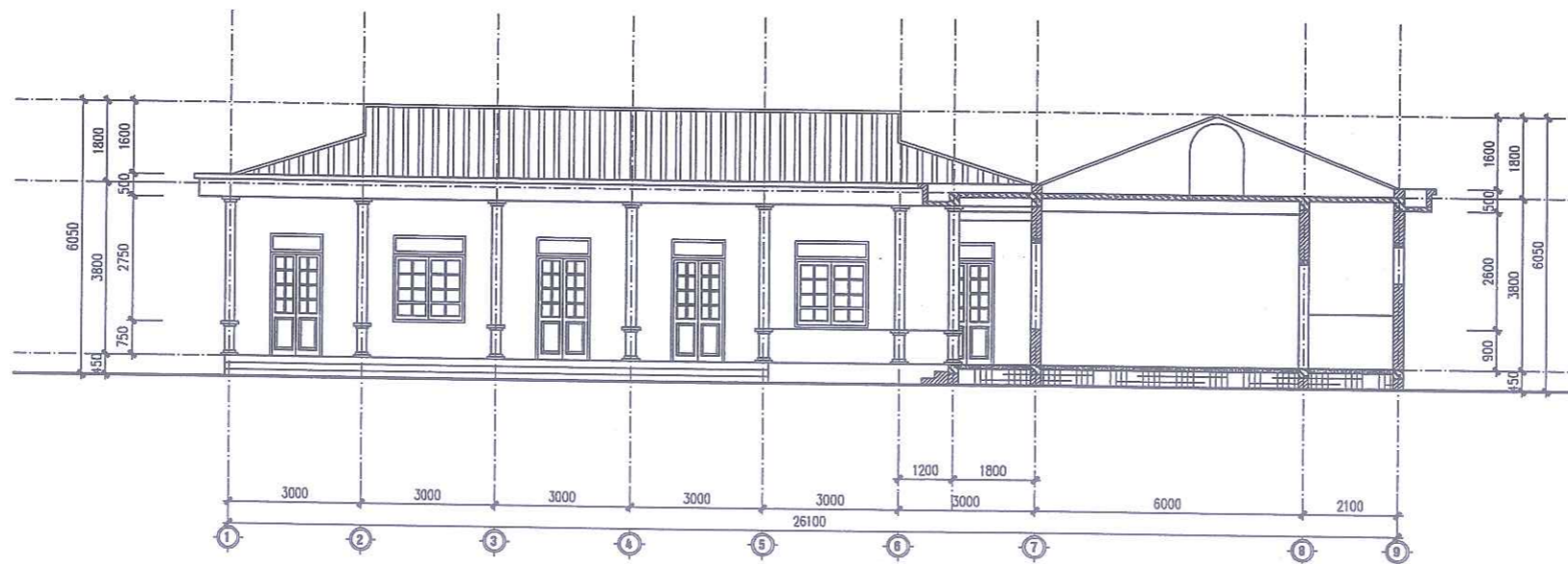

MẶT CẮT NGANG B-B

PHÒNG KINH TẾ, HẠ TẦNG VÀ ĐÔ THỊ
 PHƯỜNG ĐÔNG HOA LƯ
THẨM ĐỊNH
 Theo Văn bản số...../TĐ-KTHT&ĐT
 Ngày.....tháng.....năm 20.....
 Ký tên:

SỬA ĐỔI		
LẦN	SỬA ĐỔI	XÁC NHẬN
1		
2		
3		
4		
5		

CHỦ ĐẦU TƯ:
**ỦY BAN NHÂN DÂN
 PHƯỜNG ĐÔNG HOA LƯ**
 Địa chỉ: Phường Đông Hoa Lư - Tỉnh Ninh Bình

CÔNG TRÌNH:
**SỬA CHỮA, CẢI TẠO
 TRƯỜNG MẦM NON KHÁNH HÒA
 TRƯỜNG TIỂU HỌC KHÁNH HÒA
 TRƯỜNG THCS KHÁNH HÒA
 PHƯỜNG ĐÔNG HOA LƯ, TỈNH NINH BÌNH**

HẠNG MỤC:
 ĐIA ĐIỂM XÂY DỰNG:

PHƯỜNG ĐÔNG HOA LƯ - TỈNH NINH BÌNH

ĐƠN VỊ TƯ VẤN:

**CÔNG TY TNHH TVXD
 VÀ THƯƠNG MẠI DỊCH VỤ MINH ANH**
 SỐ 7 NGÕ 185 ĐÔNG PHƯƠNG HỒNG
 PHƯỜNG HOA LƯ - TỈNH NINH BÌNH
 Đ: 0303.890009-0945.666.684

GIÁM ĐỐC:
**CÔNG TY TNHH
 TƯ VẤN XÂY DỰNG VÀ
 THƯƠNG MẠI DỊCH VỤ
 MINH ANH**
 KS. VŨ VĂN ĐÀM

CHỦ TRÌ THIẾT KẾ:
 KS. VŨ VĂN ĐÀM

THỂ HIỆN:
 KS. NINH ĐỨC HỒNG

KIỂM TRA:
 KS. VŨ VĂN ĐÀM

TÊN BẢN VẼ:
**MẶT CẮT NGANG A-A
 MẶT CẮT NGANG B-B**

HỒ SƠ BCKTKT - BẢN VẼ THIẾT KẾ		
TỶ LỆ	HOÀN THÀNH	SỐ HIỆU BẢN VẼ
.....	/2025	HT-05

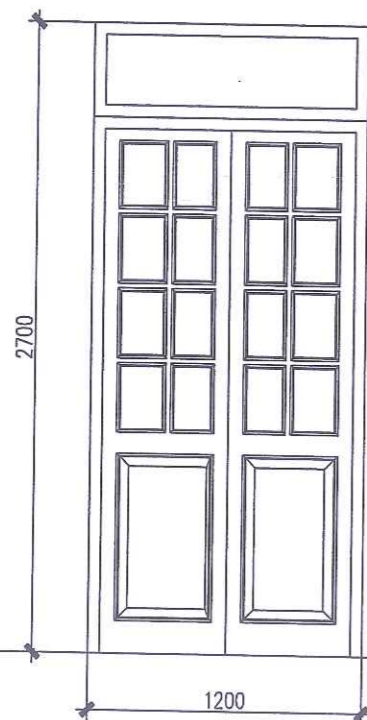

CỬA Đ1 (SL=12C)

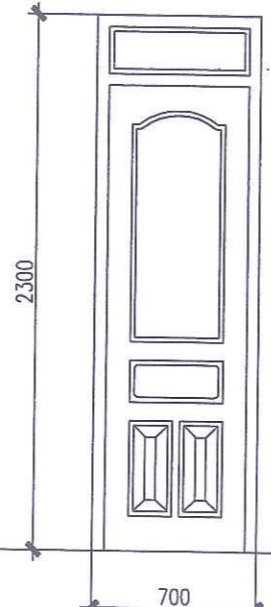

CỬA Đ2 (SL=8C)

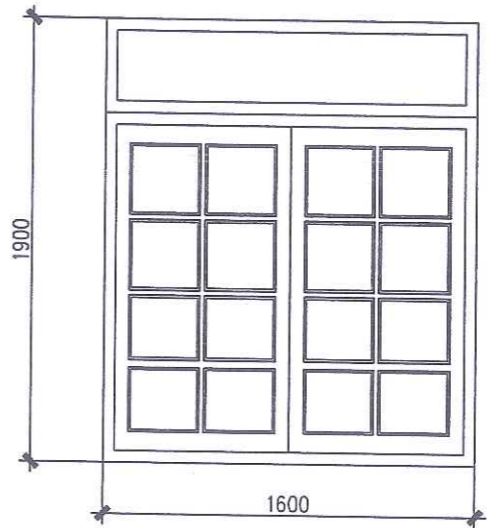

CỬA S1 (SL=04C)

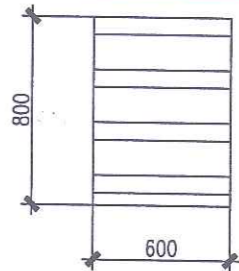

CỬA SW (SL=16C)

PHÒNG KINH TẾ, HẠ TẦNG VÀ ĐÔ THỊ
 PHƯỜNG ĐÔNG HOA LƯ
THẨM ĐỊNH
 Theo Văn bản số...../TĐ-KTHT&ĐT
 Ngày.....tháng.....năm 20.....
 Ký tên:

SỬA ĐỔI		
LẦN	SỬA ĐỔI	XÁC NHẬN
1		
2		
3		
4		
5		

CHỦ ĐẦU TƯ:
**ỦY BAN NHÂN DÂN
 PHƯỜNG ĐÔNG HOA LƯ**
 Địa chỉ: Phường Đông Hoa Lư - Tỉnh Ninh Bình

CÔNG TRÌNH:
**SỬA CHỮA, CẢI TẠO
 TRƯỜNG MẦM NON KHÁNH HÒA
 TRƯỜNG TIỂU HỌC KHÁNH HÒA
 TRƯỜNG THCS KHÁNH HÒA
 PHƯỜNG ĐÔNG HOA LƯ, TỈNH NINH BÌNH**

HẠNG MỤC:

ĐỊA ĐIỂM XÂY DỰNG:
PHƯỜNG ĐÔNG HOA LƯ - TỈNH NINH BÌNH

ĐƠN VỊ TƯ VẤN:
**CÔNG TY TNHH TVXD
 VÀ THƯƠNG MẠI DỊCH VỤ MINH ANH**
 SỐ 7 NGÕ 185 ĐÔNG PHƯƠNG HỒNG
 PHƯỜNG HOA LƯ - TỈNH NINH BÌNH
 ĐT: 0303.890009 - 0945.666.684

GIÁM ĐỐC:

 K.S. VŨ VĂN ĐÀM
 CHỦ TRÌ THIẾT KẾ

K.S. VŨ VĂN ĐÀM

THỂ HIỆN:

 K.S. NINH ĐỨC HỒNG

KIỂM TRA:

 K.S. VŨ VĂN ĐÀM

TÊN BẢN VẼ:
CHI TIẾT CỬA

HỒ SƠ BCKTKT - BẢN VẼ THIẾT KẾ		
TỶ LỆ	HOÀN THÀNH	SỐ HIỆU BẢN VẼ
.....	/2025	HT-06

PHÒNG KINH TẾ, HẠ TẦNG VÀ ĐÔ THỊ
PHƯỜNG ĐÔNG HOA LƯ
THẨM ĐỊNH
Theo Văn bản số...../TĐ-KTHT&ĐT
Ngày.....tháng.....năm 20.....
Ký tên:

TRƯỜNG MẦM NON KHÁNH HÒA (KHU YÊN KHANG)
CẢI TẠO



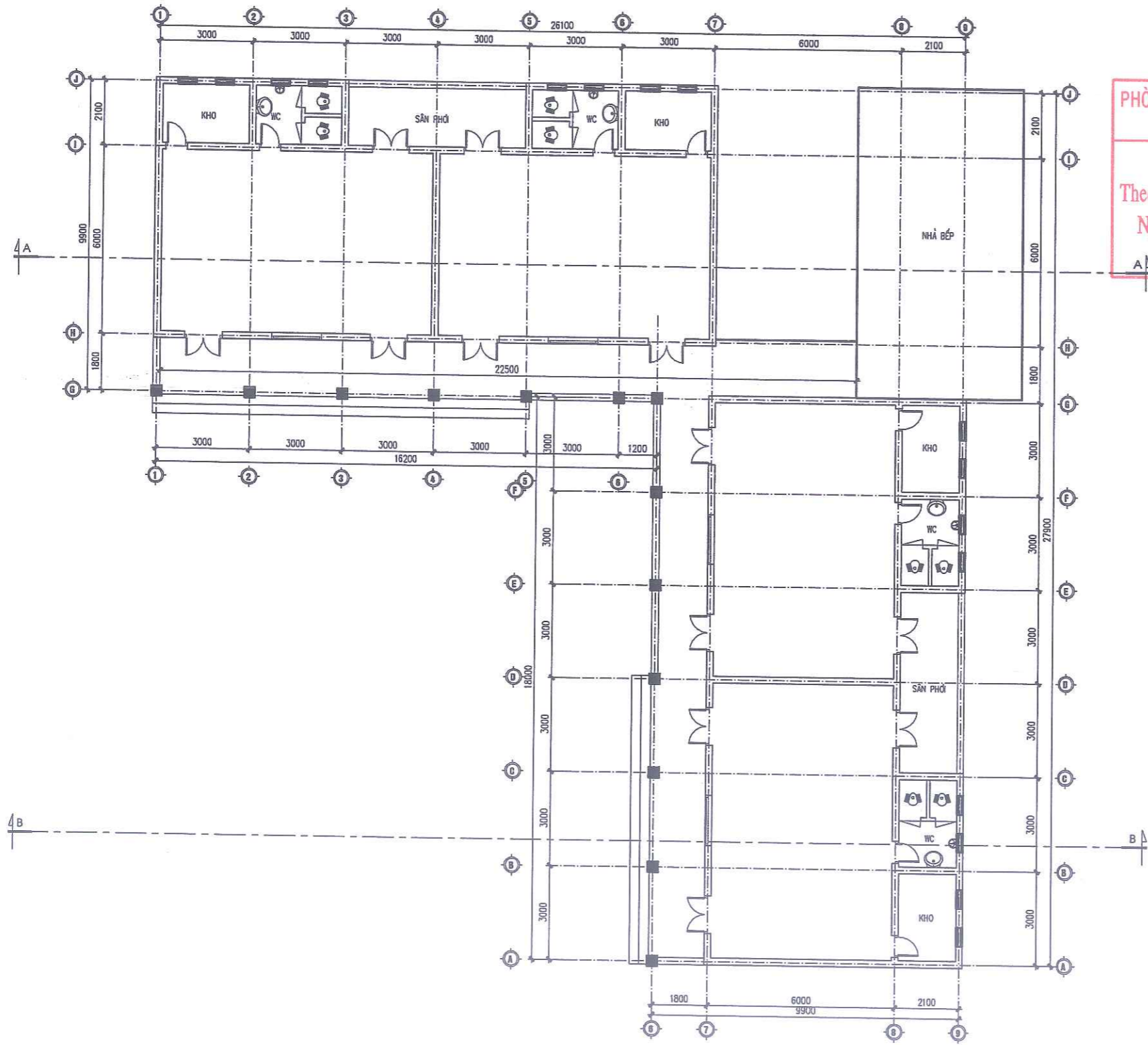

PHÒNG KINH TẾ, HẠ TẦNG VÀ ĐÔ THỊ
 PHƯỜNG ĐÔNG HOA LƯ
THẨM ĐỊNH
 Theo Văn bản số...../TĐ-KTHT&ĐT
 Ngày.....tháng.....năm 20.....
 Ký tên:

MẶT BẰNG CẢI TẠO NHÀ HỌC TRƯỜNG MẦM NON KHÁNH HÒA (KHU YÊN KHANG)

SỬA ĐỔI		
LẦN	SỬA ĐỔI	XÁC NHẬN
1		
2		
3		
4		
5		

CHỦ ĐẦU TƯ:

**ỦY BAN NHÂN DÂN
 PHƯỜNG ĐÔNG HOA LƯ**
 Địa chỉ: Phường Đông Hoa Lư - Tỉnh Ninh Bình

CÔNG TRÌNH:

**SỬA CHỮA, CẢI TẠO
 TRƯỜNG MẦM NON KHÁNH HÒA
 TRƯỜNG TIỂU HỌC KHÁNH HÒA
 TRƯỜNG THCS KHÁNH HÒA
 PHƯỜNG ĐÔNG HOA LƯ, TỈNH NINH BÌNH**

HẠNG MỤC:

ĐỊA ĐIỂM XÂY DỰNG:

PHƯỜNG ĐÔNG HOA LƯ - TỈNH NINH BÌNH

ĐƠN VỊ TƯ VẤN:

**CÔNG TY TNHH TVXD
 VÀ THƯƠNG MẠI DỊCH VỤ MINH ANH**
 SỐ 7 NGÕ 185 ĐÔNG PHƯƠNG HỒNG
 PHƯỜNG HOA LƯ - TỈNH NINH BÌNH
 ĐT: 0303.890009- 0945.666.684

GIÁM ĐỐC:

CÔNG TY TNHH TƯ VẤN XÂY DỰNG VÀ THƯƠNG MẠI DỊCH VỤ MINH ANH
 TỈNH NINH BÌNH

KS. VŨ VĂN ĐAM

THỂ HIỆN:

KS. NINH ĐỨC HỒNG

KIỂM TRA:

KS. VŨ VĂN ĐAM

TÊN BẢN VẼ:

MẶT BẰNG CẢI TẠO

HỒ SƠ BCKTKT - BẢN VẼ THIẾT KẾ		
TỶ LỆ	HOÀN THÀNH	SỐ HIỆU BẢN VẼ
.....	/2025	KT-01

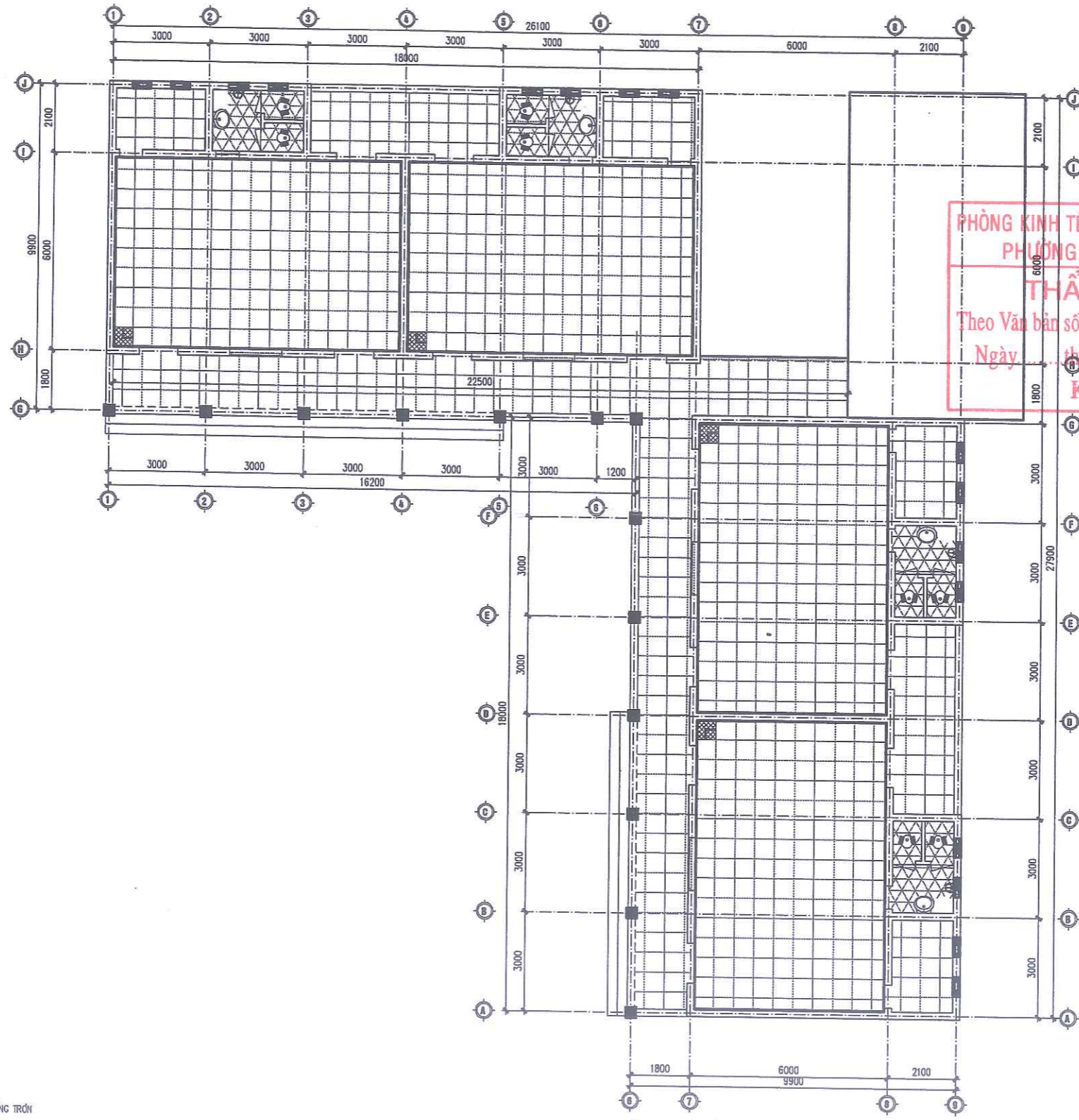

PHÒNG KINH TẾ, HẠ TẦNG VÀ ĐÔ THỊ
 PHƯỜNG ĐÔNG HOA LƯ
THẨM ĐỊNH
 Theo Văn bản số...../TĐ-KTHT&ĐT
 Ngày.....tháng.....năm 20.....
 Ký tên:

- GHI CHÚ**
- LÁT GẠCH 600X600
 - LÁT GẠCH 300X300 CHỐNG TRƠN
 - MÈN GẠCH LÁT ĐẦU TIÊN
 - ỐP CHÂN TƯỜNG BẰNG TẤM NHỰA NANO PHÒNG HỌC CAO 1.2M

MẶT BẰNG LÁT NỀN

SỬA ĐỔI		
LẦN	SỬA ĐỔI	XÁC NHẬN
1		
2		
3		
4		
5		

CHỮ ĐẦU TƯ:

**ỦY BAN NHÂN DÂN
PHƯỜNG ĐÔNG HOA LƯ**

Địa chỉ: Phường Đông Hoa Lư - Tỉnh Ninh Bình

CÔNG TRÌNH:

**SỬA CHỮA, CẢI TẠO
TRƯỜNG MẦM NON KHÁNH HÒA
TRƯỜNG TIỂU HỌC KHÁNH HÒA
TRƯỜNG THCS KHÁNH HÒA
PHƯỜNG ĐÔNG HOA LƯ, TỈNH NINH BÌNH**

HẠNG MỤC:

ĐỊA ĐIỂM XÂY DỰNG:

PHƯỜNG ĐÔNG HOA LƯ - TỈNH NINH BÌNH

ĐƠN VỊ TƯ VẤN:

**CÔNG TY TNHH TVXD
VÀ THƯƠNG MẠI DỊCH VỤ MINH ANH**

Số 7 NGõ 185 ĐÔNG PHƯƠNG HỒNG
PHƯỜNG HOA LƯ - TỈNH NINH BÌNH
ĐT: 0303.890009- 0945.666.684

GIÁM ĐỐC:

**CÔNG TY TNHH
TƯ VẤN XÂY DỰNG VÀ
THƯƠNG MẠI DỊCH VỤ
MINH ANH**

KS. VŨ VĂN ĐÀM

CHỦ TRÍ THIẾT KẾ:

Đam

KS. VŨ VĂN ĐÀM

THỂ HIỆN:

Hồng

KS. NINH ĐỨC HỒNG

KIỂM TRA:

Đam

KS. VŨ VĂN ĐÀM

TÊN BẢN VẼ:

MẶT BẰNG LÁT NỀN

HỒ SƠ BCKTKT - BẢN VẼ THIẾT KẾ		
TỶ LỆ	HOÀN THÀNH	SỐ HIỆU BẢN VẼ
.....	/2025	KT-02



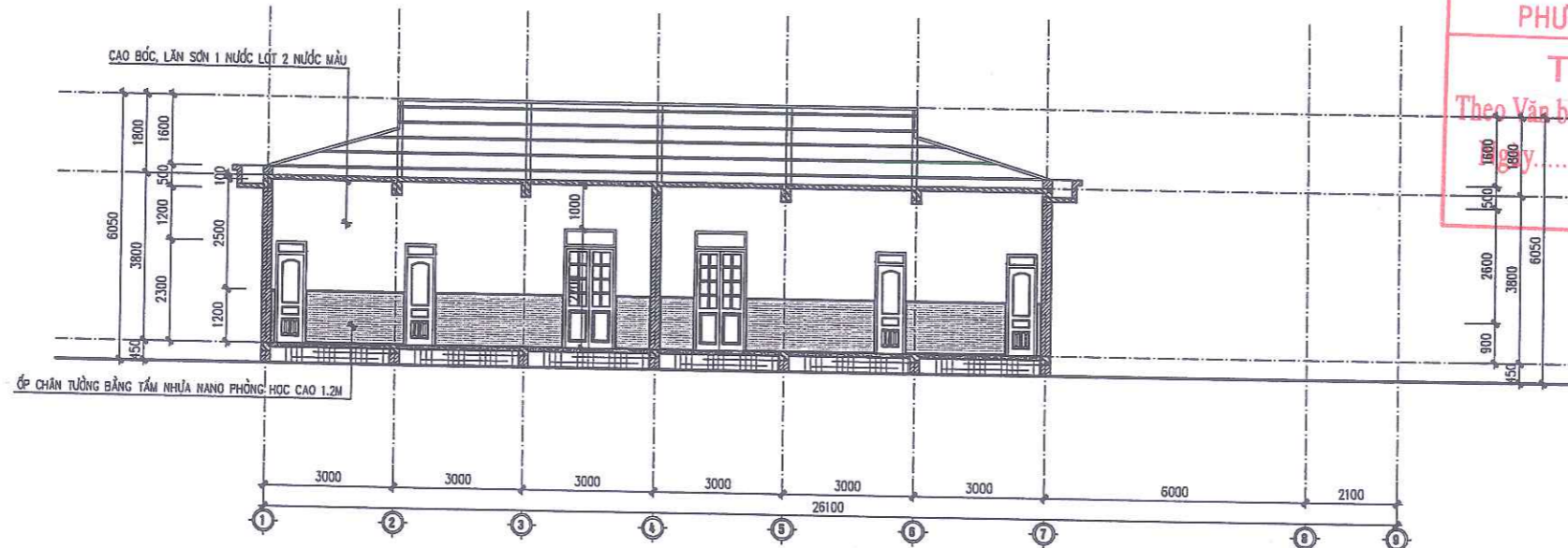

MẶT CẮT NGANG A-A CẢI TẠO

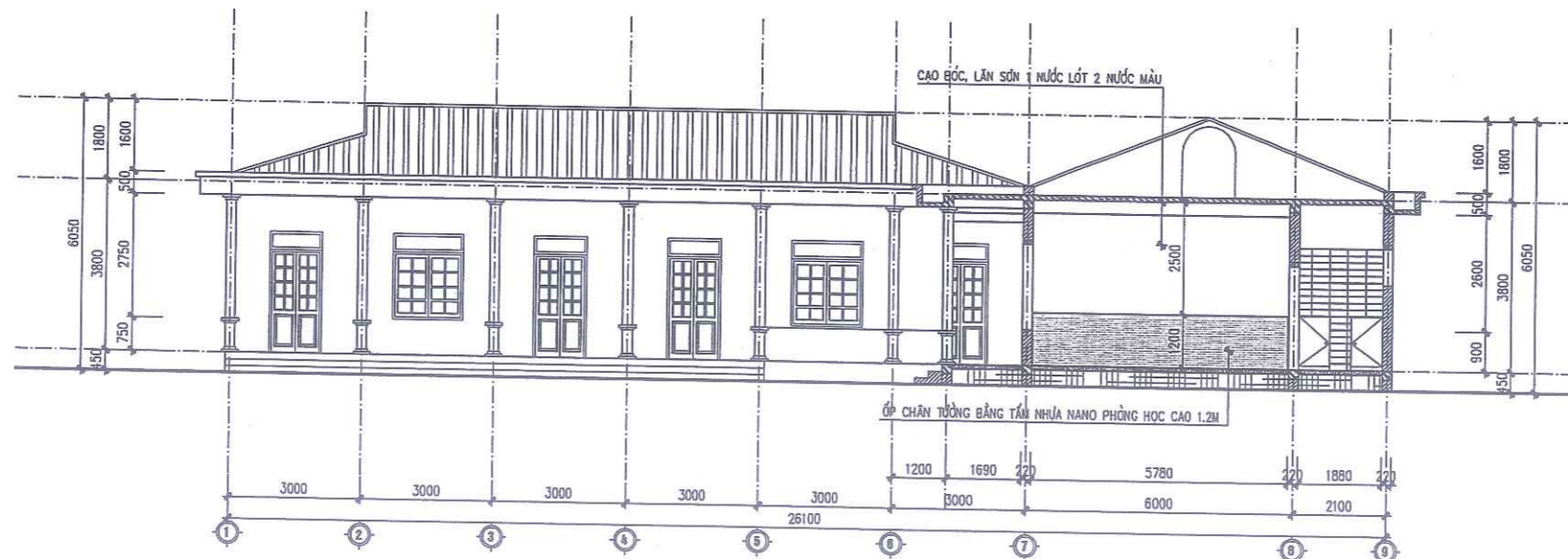

MẶT CẮT NGANG B-B CẢI TẠO

SỬA ĐỔI		
LẦN	SỬA ĐỔI	XÁC NHẬN
1		
2		
3		
4		
5		

CHỦ ĐẦU TƯ:

**ỦY BAN NHÂN DÂN
PHƯỜNG ĐÔNG HOA LƯU**

Địa chỉ: Phường Đông Hoa Lư - Tỉnh Ninh Bình

CÔNG TRÌNH:
SỬA CHỮA, CẢI TẠO
TRƯỜNG MẦM NON KHÁNH HÒA
TRƯỜNG TIỂU HỌC KHÁNH HÒA
TRƯỜNG THCS KHÁNH HÒA
PHƯỜNG ĐÔNG HOA LƯU, TỈNH NINH BÌNH

HẠNG MỤC:

ĐỊA ĐIỂM XÂY DỰNG:

PHƯỜNG ĐÔNG HOA LƯU - TỈNH NINH BÌNH

ĐƠN VỊ TƯ VẤN:

**CÔNG TY TNHH TVXD
VÀ THƯƠNG MẠI DỊCH VỤ MINH ANH**

SỐ 7 NGÕ 185 ĐÔNG PHƯƠNG HỒNG
PHƯỜNG HOA LƯU - TỈNH NINH BÌNH
ĐT: 0303.890009- 0945.666.684



KS. VŨ VĂN ĐẰM

THỂ HIỆN:

KS. NINH ĐỨC HỒNG

KIỂM TRA:

KS. VŨ VĂN ĐẰM

TÊN BẢN VẼ:

MẶT CẮT NGANG CẢI TẠO

HỒ SƠ BCKTKT - BẢN VẼ THIẾT KẾ

TỶ LỆ	HOÀN THÀNH	SỐ HIỆU BẢN VẼ
.....	/2025	KT-03

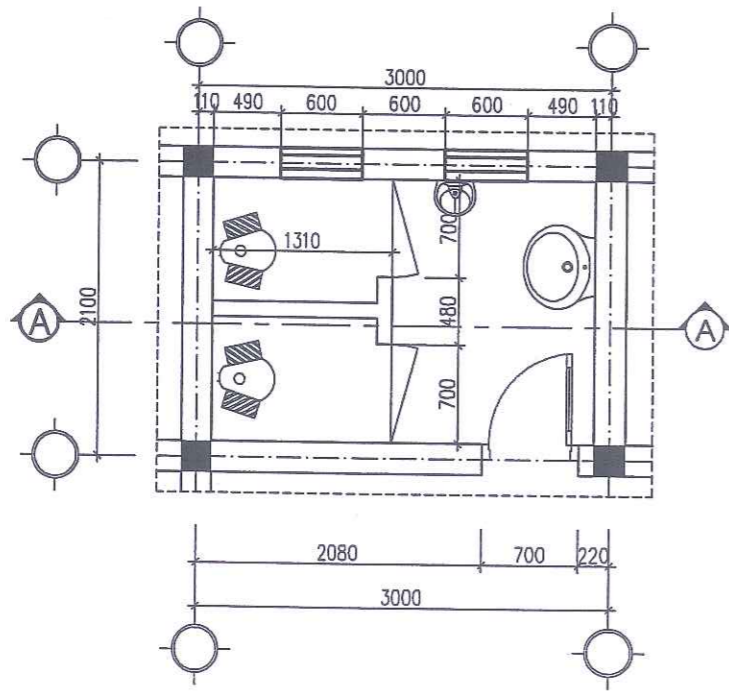

MẶT BẰNG WC (SL: 04)

BẢNG THỐNG KÊ THIẾT BỊ

S.T.T	TÊN THIẾT BỊ	ĐƠN VỊ	SỐ LƯỢNG
1	CHẬU RỬA	ĐỘ	04
2	VÒI RỬA 1 VÒI	ĐỘ	04
3	GƯỜNG SƠI	ĐỘ	04
4	XÍ XỐM	ĐỘ	08
5	CHẬU TIỂU NAM	ĐỘ	04
6	PHỄU THU D100	ĐỘ	04
7	VÒI XẢ NHANH	ĐỘ	04
8			
9			

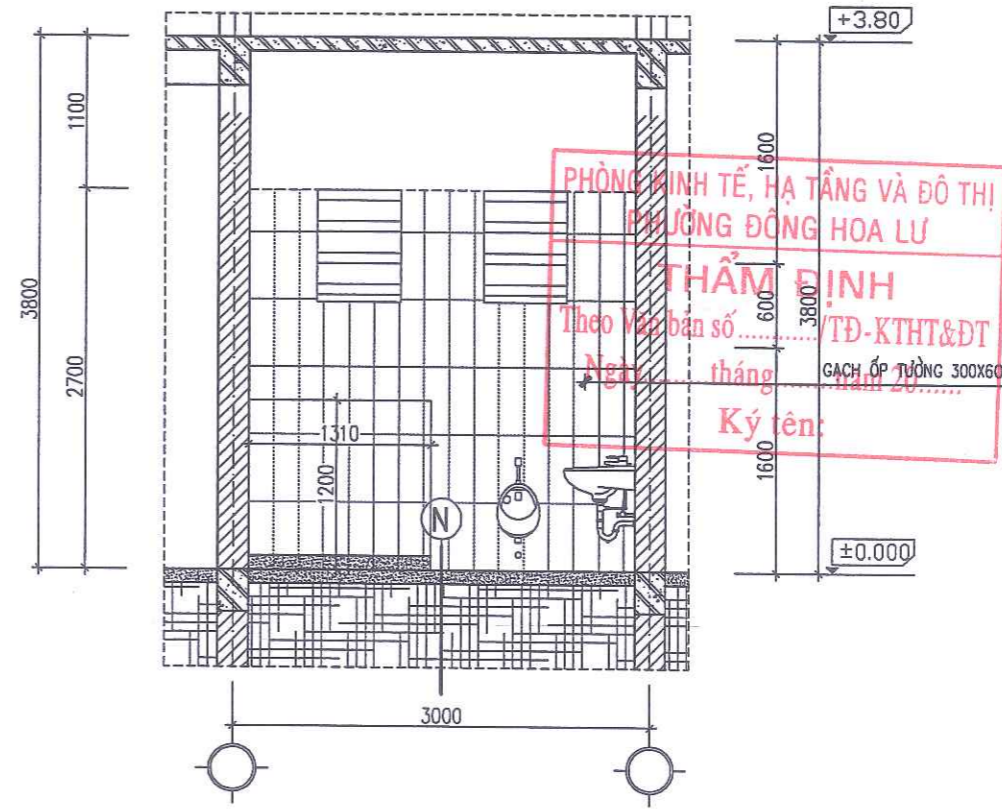

MẶT CẮT A - A

- N
- LÁT GẠCH CHỐNG TRƠN 300X300
 - LỚP VỮA LÓT
 - BÊ TÔNG NỀN
 - ĐẤT TÔN NỀN

SỬA ĐỔI		
LẦN	SỬA ĐỔI	XÁC NHẬN
1		
2		
3		
4		
5		

CHỦ ĐẦU TƯ:
**ỦY BAN NHÂN DÂN
PHƯỜNG ĐÔNG HOA LƯ**

Địa chỉ: Phường Đông Hoa Lư - Tỉnh Ninh Bình
CÔNG TRÌNH:
**SỬA CHỮA, CẢI TẠO
TRƯỜNG MẦM NON KHÁNH HÒA
TRƯỜNG TIỂU HỌC KHÁNH HÒA
TRƯỜNG THCS KHÁNH HÒA
PHƯỜNG ĐÔNG HOA LƯ, TỈNH NINH BÌNH**

HẠNG MỤC:

ĐỊA ĐIỂM XÂY DỰNG:
PHƯỜNG ĐÔNG HOA LƯ - TỈNH NINH BÌNH

ĐƠN VỊ TƯ VẤN:
**CÔNG TY TNHH TVXD
VÀ THƯƠNG MẠI DỊCH VỤ MINH ANH**

SỐ 7 NGÕ 185 ĐƯỜNG PHƯƠNG HỒNG
PHƯỜNG ĐÔNG HOA LƯ - TỈNH NINH BÌNH
ĐT: 0903.890009 - 0945.666.684



GIÁM ĐỐC:
[Signature]
KS. VŨ VĂN ĐÀM

THỂ HIỆN:
[Signature]
KS. NINH ĐỨC HỒNG

KIỂM TRA:
[Signature]
KS. VŨ VĂN ĐÀM

TÊN BẢN VẼ:
MẶT BẰNG WC

HỒ SƠ BCKTKT - BẢN VẼ THIẾT KẾ		
TỶ LỆ	HOÀN THÀNH	SỐ HIỆU BẢN VẼ
.....	/2025	KT-04

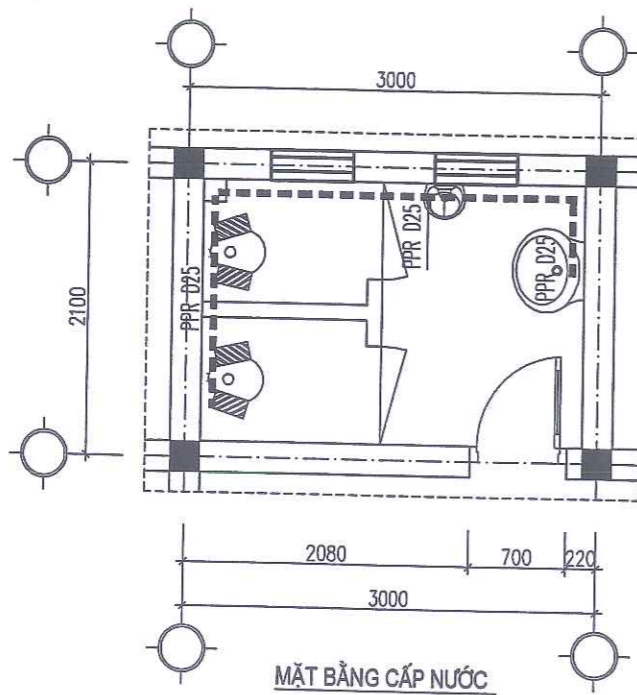

MẶT BẰNG CẤP NƯỚC

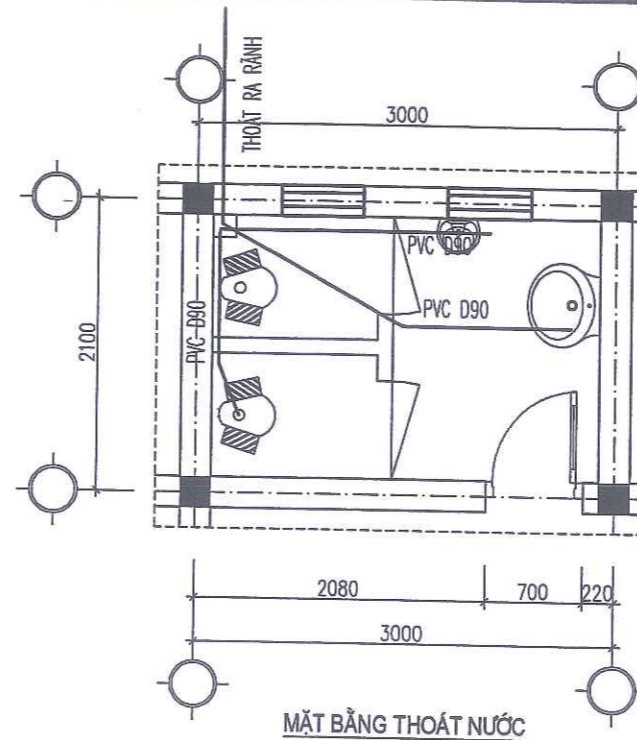

MẶT BẰNG THOÁT NƯỚC

PHÒNG KINH TẾ, HẠ TẦNG VÀ ĐÔ THỊ
PHƯỜNG ĐÔNG HOA LƯ

THẨM ĐỊNH
Theo Văn bản số...../TĐ-KTHT&ĐT
Ngày.....tháng.....năm 20.....
Ký tên:

BẢNG THỐNG KÊ VẬT LIỆU CẤP NƯỚC

S.T.T	TÊN VẬT TƯ	ĐƠN VỊ	SỐ LƯỢNG
1	ỐNG CẤP NƯỚC PPR D25	MÉT	50
2	TÊ D25	CÁI	12
3	CÚT TRÓN D25	CÁI	12
4	VAN KHÓA	CÁI	04

BẢNG THỐNG KÊ VẬT LIỆU THOÁT NƯỚC

S.T.T	TÊN VẬT TƯ	ĐƠN VỊ	SỐ LƯỢNG
1	ỐNG PVC D110	MÉT	20
2	ỐNG PVC D90	MÉT	20
3	CHÉCH D90	CÁI	05
4	TÊ D90	CÁI	05

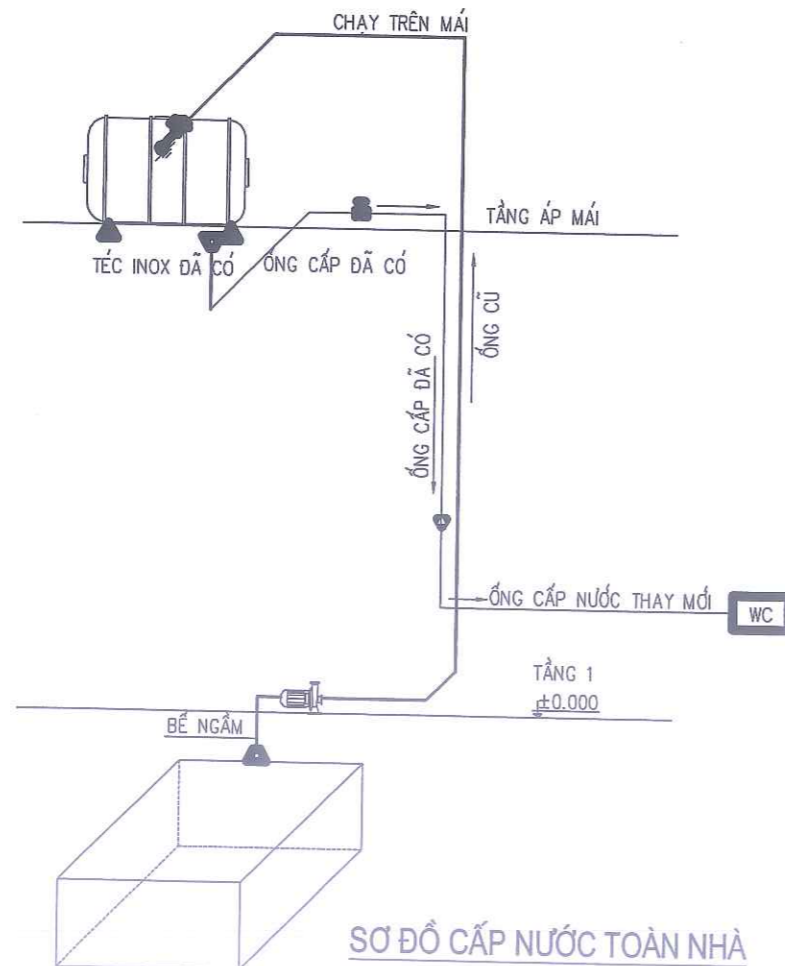

SƠ ĐỒ CẤP NƯỚC TOÀN NHÀ

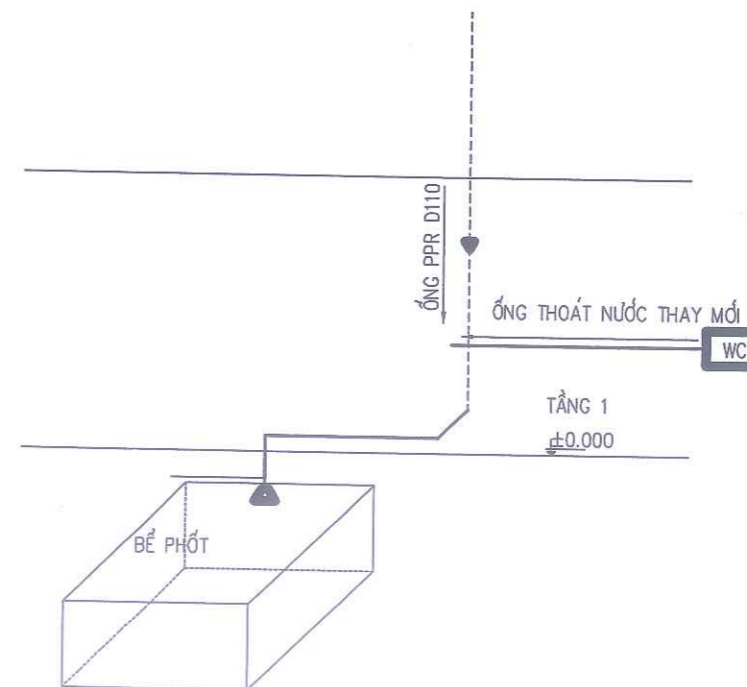

SƠ ĐỒ THOÁT NƯỚC TOÀN NHÀ

SỬA ĐỔI		
LẦN	SỬA ĐỔI	XÁC NHẬN
1		
2		
3		
4		
5		

CHỦ ĐẦU TƯ:
**ỦY BAN NHÂN DÂN
PHƯỜNG ĐÔNG HOA LƯ**

Địa chỉ: Phường Đông Hoa Lư - Tỉnh Ninh Bình
CÔNG TRÌNH:
SỬA CHỮA, CẢI TẠO
TRƯỜNG MẦM NON KHÁNH HÒA
TRƯỜNG TIỂU HỌC KHÁNH HÒA
TRƯỜNG THCS KHÁNH HÒA
PHƯỜNG ĐÔNG HOA LƯ, TỈNH NINH BÌNH

HẠNG MỤC:

ĐỊA ĐIỂM XÂY DỰNG:
PHƯỜNG ĐÔNG HOA LƯ - TỈNH NINH BÌNH

ĐƠN VỊ TƯ VẤN:
**CÔNG TY TNHH TVXD
VÀ THƯƠNG MẠI DỊCH VỤ MINH ANH**

SỐ 7 NGÕ 185 ĐÔNG PHƯƠNG HỒNG
PHƯỜNG HOA LƯ - TỈNH NINH BÌNH
ĐT: 0303.890009-0945.666.684



K.S. VŨ VĂN ĐAM

THỂ HIỆN:

K.S. NINH ĐỨC HỒNG
KIỂM TRA:

K.S. VŨ VĂN ĐAM

TÊN BẢN VẼ:
MẶT BẰNG CẤP THOÁT NƯỚC

HỒ SƠ BCKTKT - BẢN VẼ THIẾT KẾ

TỶ LỆ	HOÀN THÀNH	SỐ HIỆU BẢN VẼ
.....	12025	KT-05

PHÒNG KINH TẾ, HẠ TẦNG VÀ ĐÔ THỊ
PHƯỜNG ĐÔNG HOA LƯU
THẨM ĐỊNH
Theo Văn bản số...../TĐ-KTHT&ĐT
Ngày.....tháng.....năm 20.....
Ký tên:

TRƯỜNG MẦM NON KHÁNH HÒA (KHU A)



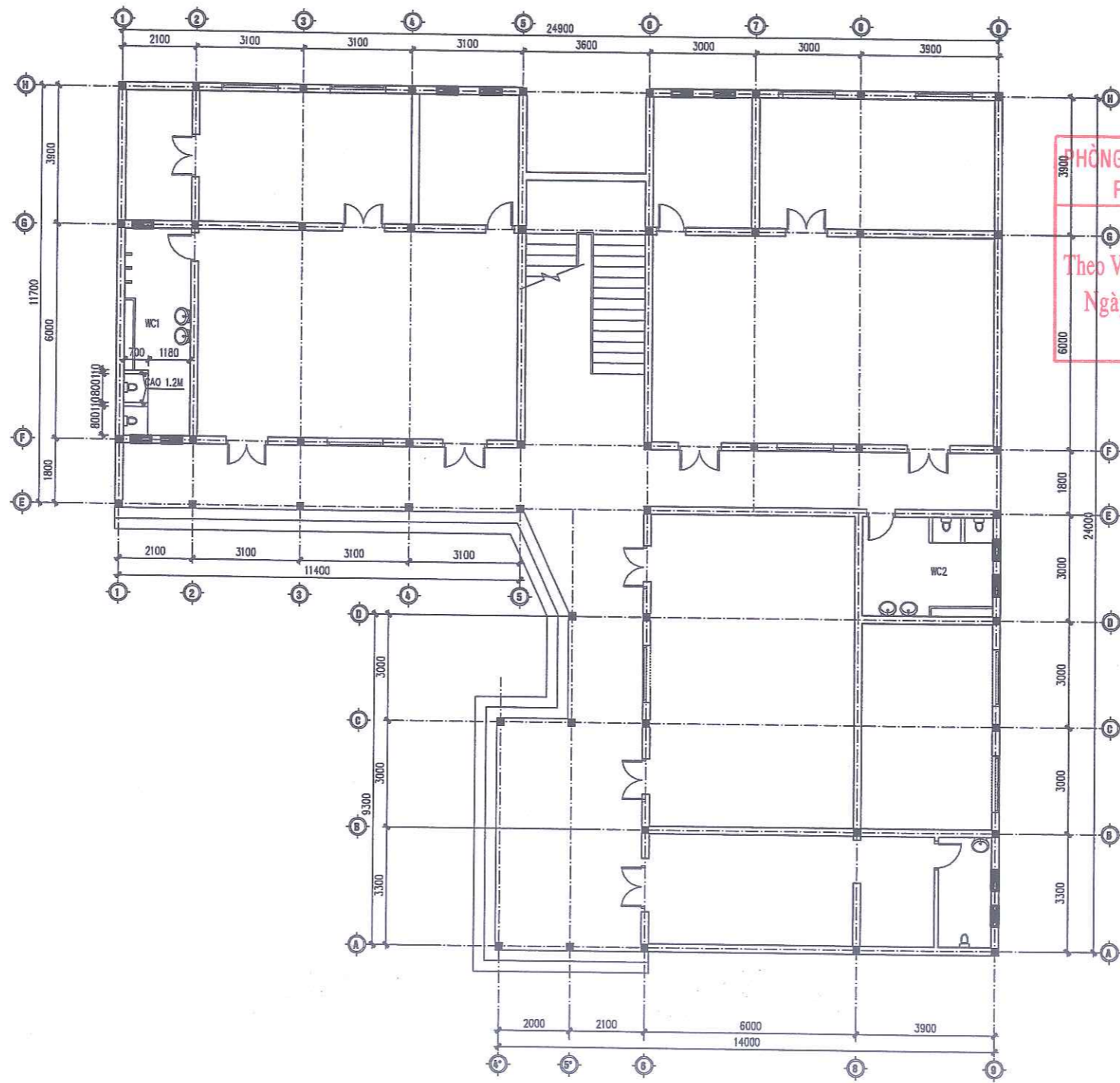

PHÒNG KINH TẾ, HẠ TẦNG VÀ ĐÔ THỊ
PHƯỜNG ĐÔNG HOA LƯ

THẨM ĐỊNH
Theo Văn bản số...../TĐ-KTHT&ĐT
Ngày.....tháng.....năm 20.....
Ký tên:

MẶT BẰNG HIỆN TRẠNG TẦNG 1 TRƯỜNG MẦM NON KHÁNH HÒA (KHU A)

SỬA ĐỔI		
LẦN	SỬA ĐỔI	XÁC NHẬN
1		
2		
3		
4		
5		

CHỦ ĐẦU TƯ:
**ỦY BAN NHÂN DÂN
PHƯỜNG ĐÔNG HOA LƯ**
Địa chỉ: Phường Đông Hoa Lư - Tỉnh Ninh Bình

CÔNG TRÌNH:
**SỬA CHỮA, CẢI TẠO
TRƯỜNG MẦM NON KHÁNH HÒA
TRƯỜNG TIỂU HỌC KHÁNH HÒA
TRƯỜNG THCS KHÁNH HÒA
PHƯỜNG ĐÔNG HOA LƯ, TỈNH NINH BÌNH**

HẠNG MỤC:

ĐỊA ĐIỂM XÂY DỰNG:
PHƯỜNG ĐÔNG HOA LƯ - TỈNH NINH BÌNH

ĐƠN VỊ TƯ VẤN:
**CÔNG TY TNHH TVXD
VÀ THƯƠNG MẠI DỊCH VỤ MINH ANH**
Số 7 Ngõ 185 Đông Phương Hồng
Phường Đông Hoa Lư - Tỉnh Ninh Bình
ĐT: 0303.890009-0945.666.684



KS. VŨ VĂN ĐẰM

THỂ HIỆN:
Handwritten signature

KS. NINH BỨC HỒNG

KIỂM TRA:
Handwritten signature

KS. VŨ VĂN ĐẰM

TÊN BẢN VẼ:
MẶT BẰNG HIỆN TRẠNG TẦNG 1

HỒ SƠ BCKTKT - BẢN VẼ THIẾT KẾ		
TỶ LỆ	HOÀN THÀNH	SỐ HIỆU BẢN VẼ
.....	/2025	HT-01

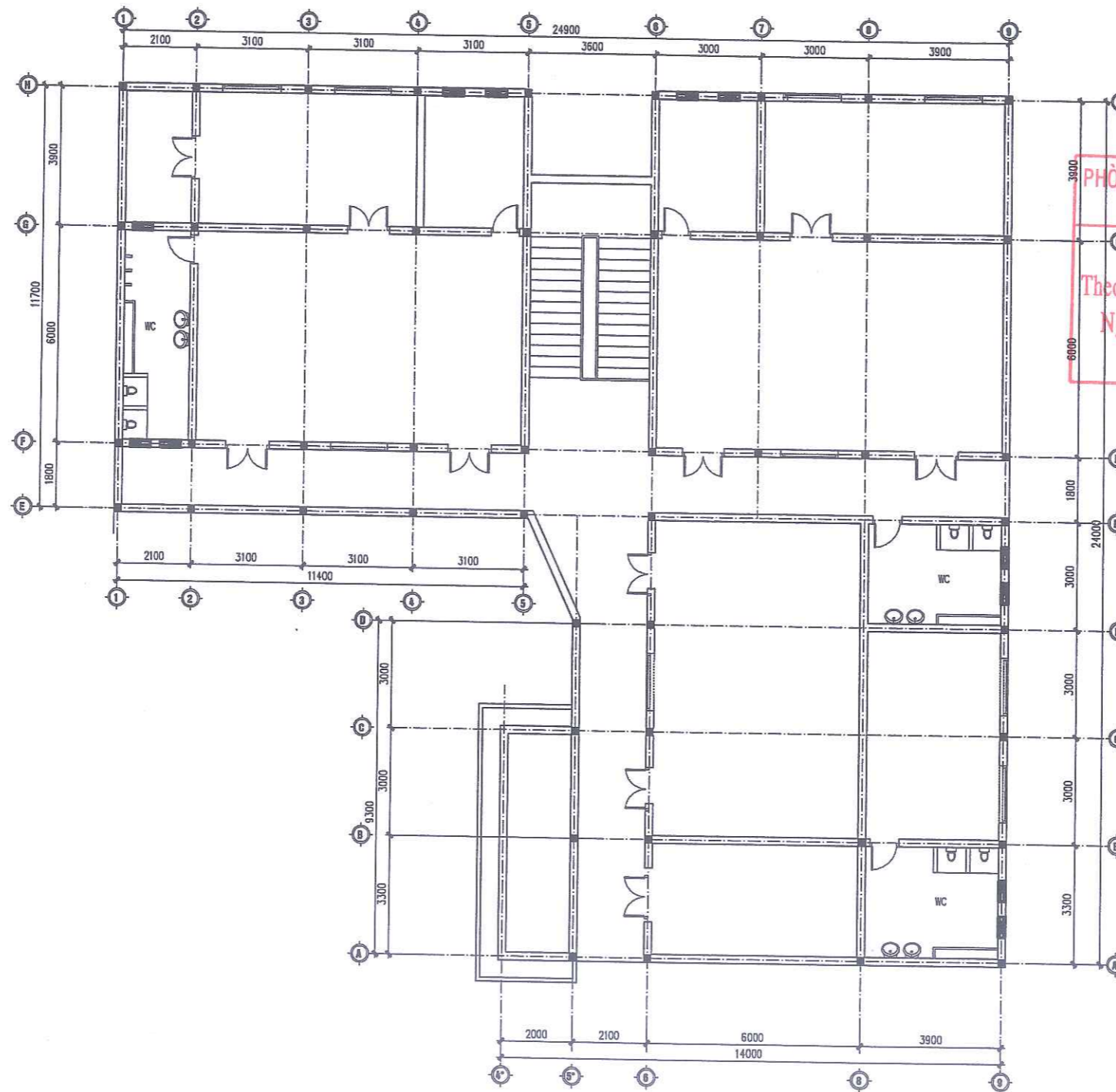

PHÒNG KINH TẾ, HẠ TẦNG VÀ ĐÔ THỊ
PHƯỜNG ĐÔNG HOA LƯ

THẨM ĐỊNH
Theo Văn bản số/TĐ-KTHT&ĐT
Ngày.....tháng.....năm 20.....
Ký tên:

MẶT BẰNG HIỆN TRẠNG TẦNG 2 TRƯỜNG MẦM NON KHÁNH HÒA (KHU A)

SỬA ĐỔI		
LẦN	SỬA ĐỔI	XÁC NHẬN
1		
2		
3		
4		
5		

CHỦ ĐẦU TƯ:

**ỦY BAN NHÂN DÂN
PHƯỜNG ĐÔNG HOA LƯ**
Địa chỉ: Phường Đông Hoa Lư - Tỉnh Ninh Bình

CÔNG TRÌNH:
**SỬA CHỮA, CẢI TẠO
TRƯỜNG MẦM NON KHÁNH HÒA
TRƯỜNG TIỂU HỌC KHÁNH HÒA
TRƯỜNG THCS KHÁNH HÒA
PHƯỜNG ĐÔNG HOA LƯ, TỈNH NINH BÌNH**

HẠNG MỤC:

ĐỊA ĐIỂM XÂY DỰNG:
PHƯỜNG ĐÔNG HOA LƯ - TỈNH NINH BÌNH

ĐƠN VỊ TƯ VẤN:
**CÔNG TY TNHH TVXD
VÀ THƯƠNG MẠI DỊCH VỤ MINH ANH**
Số 7 Ngõ 185 Đông Phương Hồng
Phường Hoa Lư - Tỉnh Ninh Bình
ĐT: 0303.890009- 0945.666.684

GIÁM ĐỐC:
**CÔNG TY
TNHH
TƯ VẤN XÂY DỰNG VÀ
THƯƠNG MẠI DỊCH VỤ
KS. VŨ VĂN ĐÀM
CHỦ TRÌ THIẾT KẾ**

KS. VŨ VĂN ĐÀM

THỂ HIỆN:
[Signature]

KS. NINH ĐỨC HỒNG

KIỂM TRA:
[Signature]

KS. VŨ VĂN ĐÀM

TÊN BẢN VẼ:
MẶT BẰNG HIỆN TRẠNG TẦNG 2

HỒ SƠ BCKTKT - BẢN VẼ THIẾT KẾ

TỶ LỆ	HOÀN THÀNH	SỐ HIỆU BẢN VẼ
.....	1/2025	HT-02

- S1**
- LÁT GẠCH 300X300 HIỆN TRANG
 - Vữa liên kết
 - SÀN BÊ TÔNG CỐT THÉP HIỆN TRANG
 - TRẦN NHỰA HIỆN TRANG

- M1**
- MÁI LỚP TÔN HIỆN TRANG
 - TƯỜNG THU HỒ, XÀ GỖ MÁI HIỆN TRANG
 - SÀN MÁI BÊ TÔNG CỐT THÉP HIỆN TRANG

- N1**
- LÁT GẠCH 300X300 HIỆN TRANG
 - Vữa liên kết
 - NỀN BÊ TÔNG DÁ 1X2 MÁC 200# DÀY 10CM
 - NỀN CỤ ĐÁM CHẤT

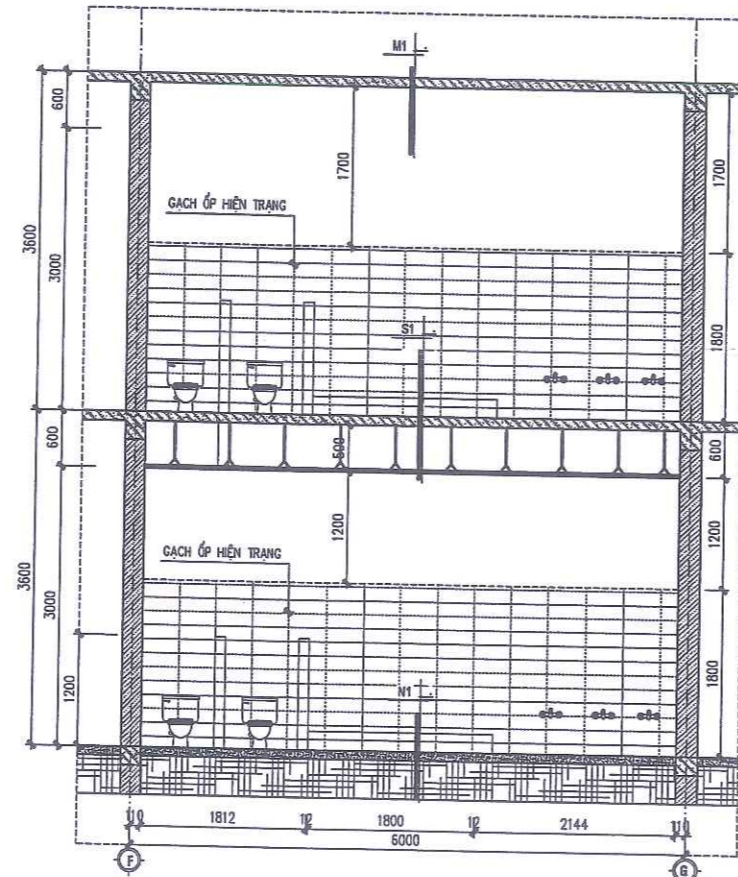

MẶT CẮT NGANG A-A

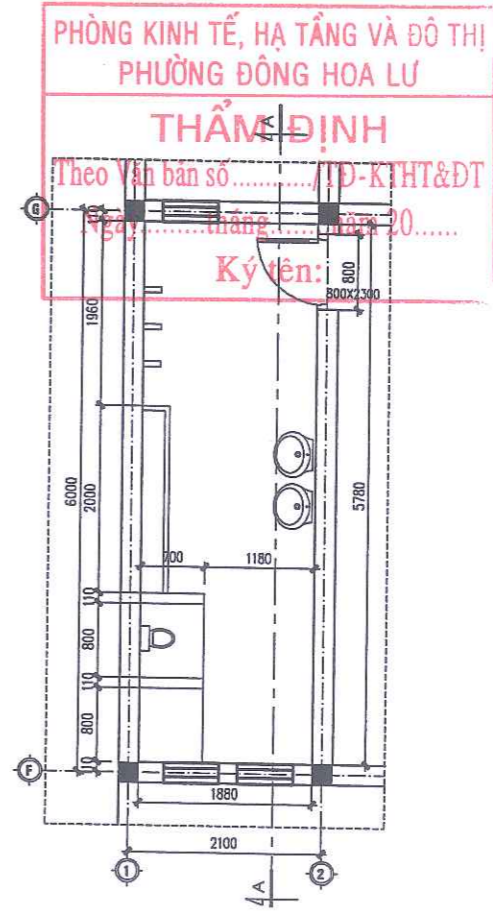

MẶT BẰNG HIỆN TRANG WC1

SỬA ĐỔI		
LẦN	SỬA ĐỔI	XÁC NHẬN
1		
2		
3		
4		
5		

CHỦ ĐẦU TƯ:
ỦY BAN NHÂN DÂN PHƯỜNG ĐÔNG HOA LƯU
 Địa chỉ: Phường Đông Hoa Lư - Tỉnh Ninh Bình

CÔNG TRÌNH:
SỬA CHỮA, CẢI TẠO TRƯỜNG MẦM NON KHÁNH HÒA TRƯỜNG TIỂU HỌC KHÁNH HÒA TRƯỜNG THCS KHÁNH HÒA PHƯỜNG ĐÔNG HOA LƯU, TỈNH NINH BÌNH

HẠNG MỤC:
 ĐỊA ĐIỂM XÂY DỰNG:
PHƯỜNG ĐÔNG HOA LƯU - TỈNH NINH BÌNH

ĐƠN VỊ TƯ VẤN:
CÔNG TY TNHH TVXD VÀ THƯƠNG MẠI DỊCH VỤ MINH ANH
 SỐ 7 NGÕ 185 ĐƯỜNG PHƯỚC HỒNG PHƯỜNG HOA LƯU - TỈNH NINH BÌNH
 ĐT: 0303.890002- 0945.666.684



[Signature]
 KS. VU VĂN ĐÀM

THỂ HIỆN:
[Signature]
 KS. MINH ĐỨC HỒNG

KIỂM TRA:
[Signature]
 KS. VU VĂN ĐÀM

TÊN BẢN VẼ:
MẶT CẮT NGANG WC HT

HỒ SƠ BCKTKT - BẢN VẼ THIẾT KẾ		
TỶ LỆ	HOÀN THÀNH	SỐ HIỆU BẢN VẼ
.....	/2025	HT-03

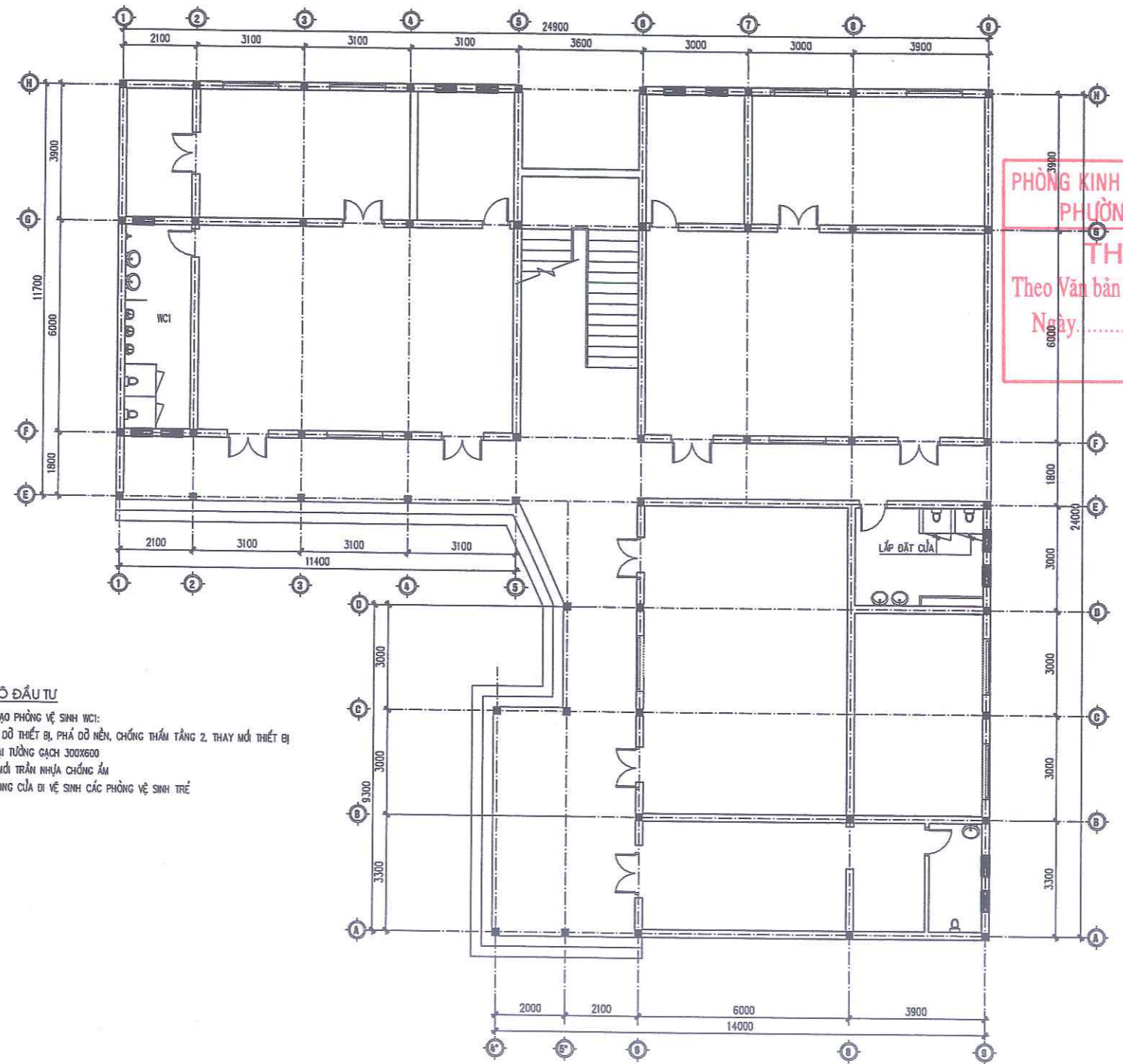

- QUY MÔ ĐẦU TƯ**
- CẢI TẠO PHÒNG VỆ SINH WCI;
 - + THẢO DỮ THIẾT BỊ, PHÁ DỠ HÈN, CHỐNG THẤM TẦNG 2, THAY MÓ THIẾT BỊ
 - + ỐP LẠI TƯỜNG GẠCH 300x600
 - + LÂM MỐI TRẦN NHỰA CHỐNG ẨM
 - BỔ SUNG CỬA ĐI VỆ SINH CÁC PHÒNG VỆ SINH TRÉ

PHÒNG KINH TẾ, HẠ TẦNG VÀ ĐÔ THỊ
PHƯỜNG ĐÔNG HOA LƯ

THẨM ĐỊNH

Theo Văn bản số...../TĐ-KTHT&ĐT
Ngày.....tháng.....năm 20.....

Ký tên:

MẶT BẰNG CẢI TẠO TẦNG 1 TRƯỜNG MẦM NON KHÁNH HÒA (KHU A)

SỬA ĐỔI		
LẦN	SỬA ĐỔI	XÁC NHẬN
1		
2		
3		
4		
5		

CHỦ ĐẦU TƯ:

**ỦY BAN NHÂN DÂN
PHƯỜNG ĐÔNG HOA LƯ**

Địa chỉ: Phường Đông Hoa Lư - Tỉnh Ninh Bình

CÔNG TRÌNH:

**SỬA CHỮA, CẢI TẠO
TRƯỜNG MẦM NON KHÁNH HÒA
TRƯỜNG TIỂU HỌC KHÁNH HÒA
TRƯỜNG THCS KHÁNH HÒA
PHƯỜNG ĐÔNG HOA LƯ, TỈNH NINH BÌNH**

HẠNG MỤC:

ĐỊA ĐIỂM XÂY DỰNG:

PHƯỜNG ĐÔNG HOA LƯ - TỈNH NINH BÌNH

ĐƠN VỊ TƯ VẤN:

**CÔNG TY TNHH TVXD
VÀ THƯƠNG MẠI DỊCH VỤ MINH ANH**

SỐ 7 NGÕ 185 ĐƯỜNG PHƯƠNG HỒNG
PHƯỜNG HOA LƯ - TỈNH NINH BÌNH
ĐT: 0303.890009 - 0945.666.684

GIÁM ĐỐC:

**CÔNG TY
TNHH
TƯ VẤN XÂY DỰNG
THƯƠNG MẠI DỊCH VỤ
MINH ANH**

KS. VŨ VĂN ĐẰM
CHỦ TRÌ THIẾT KẾ:

Đan

KS. VŨ VĂN ĐẰM

THỂ HIỆN:

Hoàng

KS. NINH ĐỨC HỒNG

KIỂM TRA:

Đan

KS. VŨ VĂN ĐẰM

TÊN BẢN VẼ:

MẶT BẰNG CẢI TẠO TẦNG 1

HỒ SƠ BCKTKT - BẢN VẼ THIẾT KẾ

TỶ LỆ	HOÀN THÀNH	SỐ HIỆU BẢN VẼ
.....	/2025	CT-01

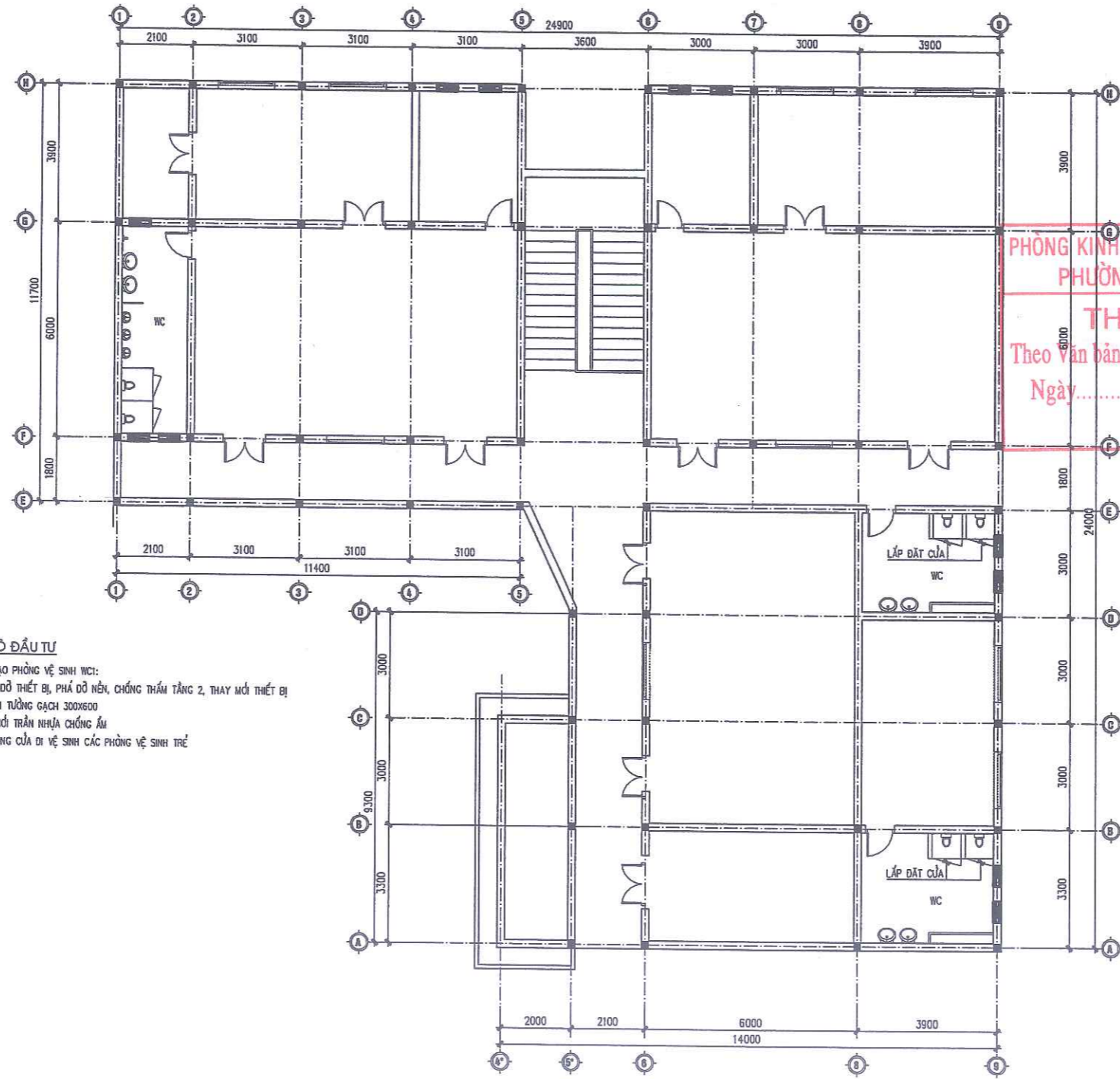

QUY MÔ ĐẦU TƯ

- CẢI TẠO PHÒNG VỆ SINH WCI:
- + THẢO ĐỒ THIẾT BỊ, PHẢ DỒ NỀN, CHỐNG THẤM TẦNG 2, THAY MỚI THIẾT BỊ
- + ỐP LẠI TƯỜNG GẠCH 300X600
- + LÀM MỚI TRẦN NHỰA CHỐNG ẨM
- BỔ SUNG CỬA ĐI VỆ SINH CÁC PHÒNG VỆ SINH TRÉ

PHÒNG KINH TẾ, HẠ TẦNG VÀ ĐÔ THỊ
PHƯỜNG ĐÔNG HOA LƯ

THẨM ĐỊNH
Theo Văn bản số...../TĐ-KTHT&ĐT
Ngày.....tháng.....năm 20.....
Ký tên:

MẶT BẰNG CẢI TẠO TẦNG 2 TRƯỜNG MẦM NON KHÁNH HÒA (KHU A)

SỬA ĐỔI								
LẦN	SỬA ĐỔI	XÁC NHẬN						
1								
2								
3								
4								
5								
CHỦ ĐẦU TƯ: ỦY BAN NHÂN DÂN PHƯỜNG ĐÔNG HOA LƯ Địa chỉ: Phường Đông Hoa Lư - Tỉnh Ninh Bình CÔNG TRÌNH: SỬA CHỮA, CẢI TẠO TRƯỜNG MẦM NON KHÁNH HÒA TRƯỜNG TIỂU HỌC KHÁNH HÒA TRƯỜNG THCS KHÁNH HÒA PHƯỜNG ĐÔNG HOA LƯ, TỈNH NINH BÌNH HẠNG MỤC: ĐỊA ĐIỂM XÂY DỰNG: PHƯỜNG ĐÔNG HOA LƯ - TỈNH NINH BÌNH ĐƠN VỊ TƯ VẤN: CÔNG TY TNHH TVXD VÀ THƯƠNG MẠI DỊCH VỤ MINH ANH SỐ 7 NGÕ 185 ĐÔNG PHƯƠNG HỒNG PHƯỜNG HOA LƯ - TỈNH NINH BÌNH ĐT: 0303.890009-0945.666.684 GIẢM ĐỐC: <i>[Signature]</i> CÔNG TY TNHH TƯ VẤN XÂY DỰNG VÀ THƯƠNG MẠI DỊCH VỤ KS. VŨ VĂN ĐẰM CHỦ TRƯỞNG TỈNH NINH BÌNH KS. VŨ VĂN ĐẰM THỂ HIỆN: <i>[Signature]</i> KS. NINH ĐỨC HỒNG KIỂM TRA: <i>[Signature]</i> KS. VŨ VĂN ĐẰM TÊN BẢN VẼ: MẶT BẰNG CẢI TẠO TẦNG 2 HỒ SƠ BCKTKT - BẢN VẼ THIẾT KẾ <table border="1"> <tr> <td>TỶ LỆ</td> <td>HOÀN THÀNH</td> <td>SỐ HIỆU BẢN VẼ</td> </tr> <tr> <td>.....</td> <td>/2025</td> <td>CT-02</td> </tr> </table>			TỶ LỆ	HOÀN THÀNH	SỐ HIỆU BẢN VẼ	/2025	CT-02
TỶ LỆ	HOÀN THÀNH	SỐ HIỆU BẢN VẼ						
.....	/2025	CT-02						

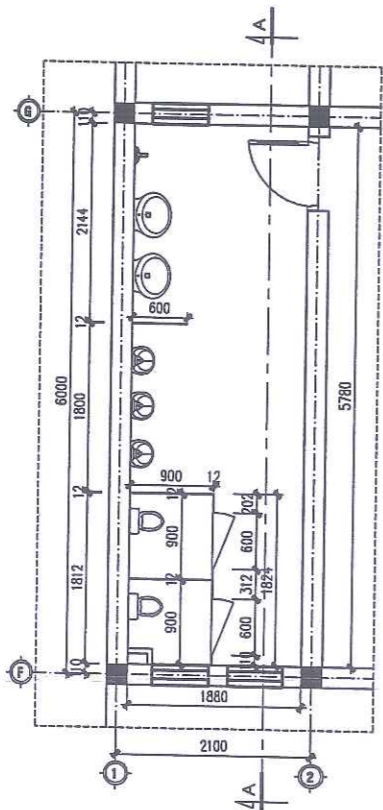

MẶT BẰNG CẢI TẠO WC1

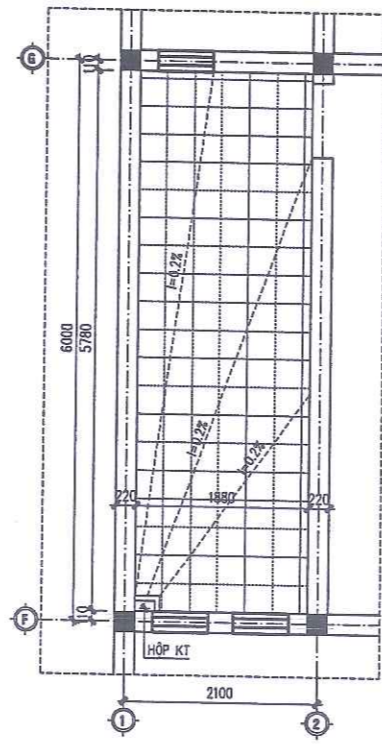

MẶT BẰNG LÁT NỀN

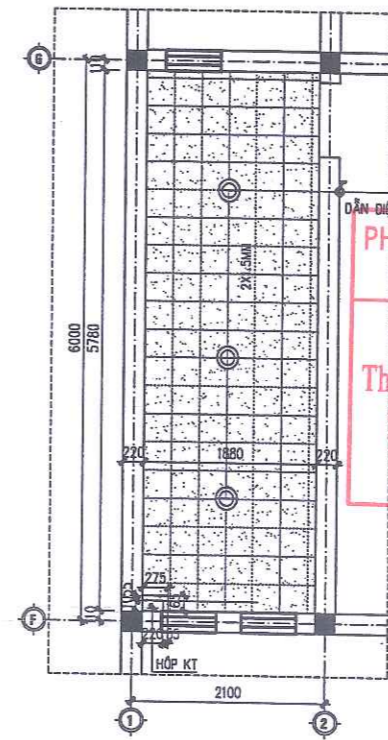

MẶT BẰNG ỐP TRẦN

PHÒNG KINH ĐẾ, HA TẦNG VÀ ĐÔ THỊ
TRẦN BẢNG TẦM NHỰA
PHƯỜNG ĐÔNG HOA LƯU

TIẾM ĐỊNH
ĐÈN DOWLIGHT LED
220V-18W ANH SÁNG TRẮNG

Theo Văn bản số...../TĐ-KTHT&ĐT
Ngày.....tháng.....năm 20.....
Ký tên:

- M1**
- MÁI LỚP TÔN HIỆN TRANG
 - TƯỜNG THU HỒI, XÀ CỐ MÁI HIỆN TRANG
 - SÀN MÁI BÊ TÔNG CỐT THÉP HIỆN TRANG
 - TRẦN NHỰA CHỐNG ẨM (MỚI)

- S1**
- LÁT GẠCH 300X300 CHỐNG TRƠN (MỚI)
 - Vữa LIÊN KẾT
 - LỚP VẬT LIỆU CHỐNG THẤM BẰNG MÀNG KHÔ NÓNG
 - SÀN BÊ TÔNG CỐT THÉP HIỆN TRANG
 - TRẦN NHỰA CHỐNG ẨM (MỚI)

- N1**
- LÁT GẠCH 300X300 CHỐNG TRƠN (MỚI)
 - Vữa LIÊN KẾT
 - NỀN BÊ TÔNG ĐÁ 1X2 MẮC 200# ĐẦY 10CM
 - NỀN CỤ ĐẦM CHẶT

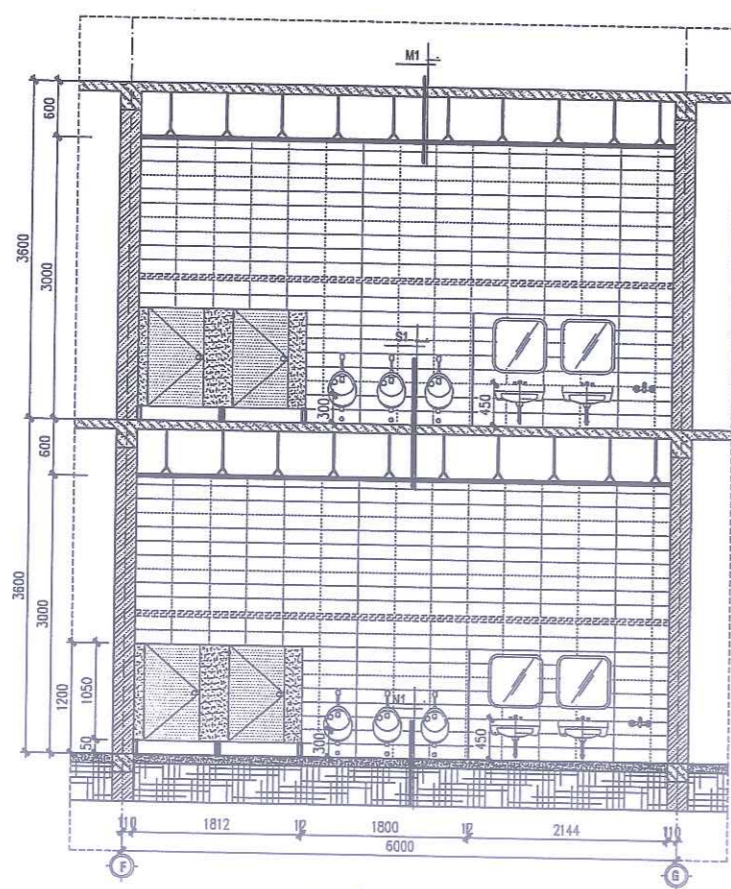

MẶT CẮT NGANG A-A

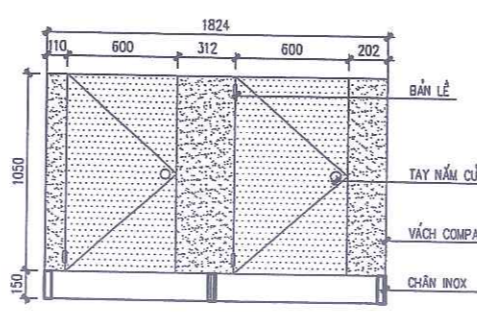

CHI TIẾT VÁCH NGĂN XÍ

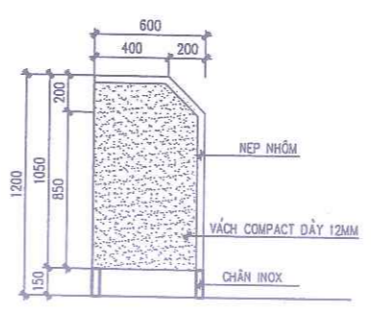

CHI TIẾT VÁCH NGĂN TIỂU

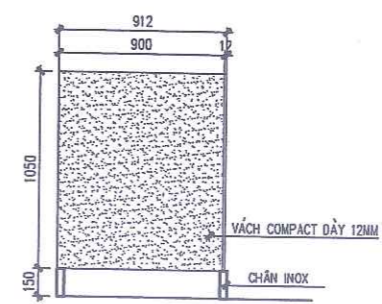

CHI TIẾT LẮP ĐẶT CỬA KHU VỆ SINH TRẺ EM
SL=6C

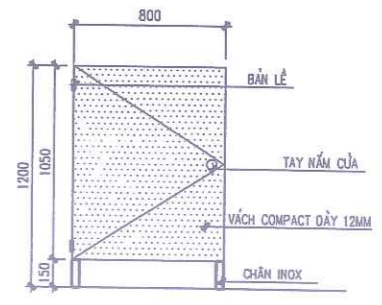

SỬA ĐỔI		
LẦN	SỬA ĐỔI	XÁC NHẬN
1		
2		
3		
4		
5		

CHỦ ĐẦU TƯ:

**ỦY BAN NHÂN DÂN
PHƯỜNG ĐÔNG HOA LƯU**

Địa chỉ: Phường Đông Hoa Lư - Tỉnh Ninh Bình

CÔNG TRÌNH:

**SỬA CHỮA, CẢI TẠO
TRƯỜNG MẦM NON KHÁNH HÒA
TRƯỜNG TIỂU HỌC KHÁNH HÒA
TRƯỜNG THCS KHÁNH HÒA
PHƯỜNG ĐÔNG HOA LƯU, TỈNH NINH BÌNH**

HẠNG MỤC:

ĐỊA ĐIỂM XÂY DỰNG:

PHƯỜNG ĐÔNG HOA LƯU - TỈNH NINH BÌNH

ĐƠN VỊ TƯ VẤN:

**CÔNG TY TNHH TVXD
VÀ THƯƠNG MẠI DỊCH VỤ MINH ANH**

Số 7 Ngõ 185 Đường Phương Hồng
Phường Hoa Lư - Tỉnh Ninh Bình
ĐT: 0303.870009-0945.666.684

KIỂM TRA:

**CÔNG TY TNHH
TƯ VẤN XÂY DỰNG VÀ
THƯƠNG MẠI DỊCH VỤ
MINH ANH**

KS. VŨ VĂN ĐAM
CHỦ TRÌ THIẾT KẾ:

KS. VŨ VĂN ĐAM

THỂ HIỆN:

KS. NINH ĐỨC HỒNG

KIỂM TRA:

KS. VŨ VĂN ĐAM

TÊN BẢN VẼ:

MẶT CẮT NGANG WC

HỒ SƠ BCKTKT - BẢN VẼ THIẾT KẾ

TỶ LỆ	HOÀN THÀNH	SỐ HIỆU BẢN VẼ
.....	/2025	CT-03

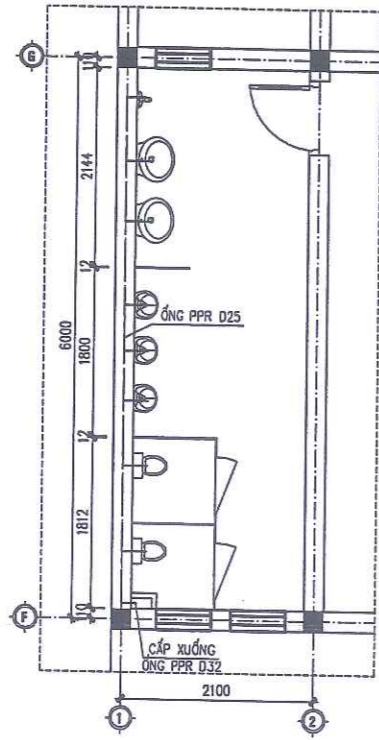

MẶT BẰNG CẤP NƯỚC

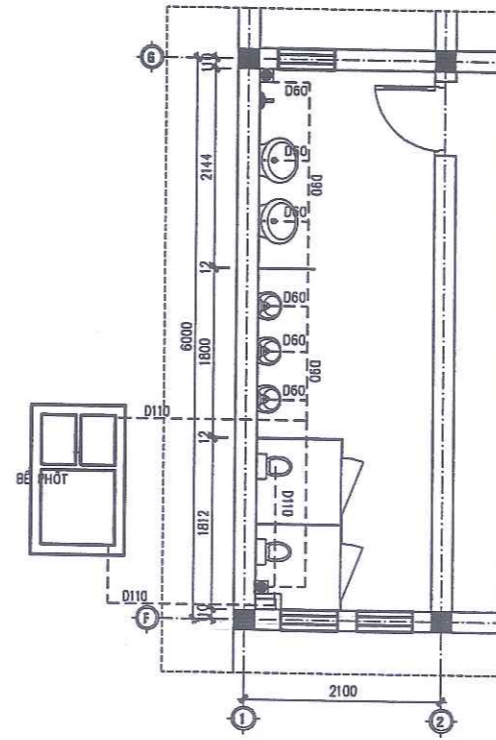

MẶT BẰNG THOÁT NƯỚC

BẢNG THỐNG KÊ VẬT LIỆU CẤP NƯỚC

STT	TÊN VẬT TƯ	ĐƠN VỊ	SỐ LƯỢNG
1	ỐNG HDPE D32	M	30
2	ỐNG PPR D25	M	20
3	CHÉCH NHỰA PPR D32	CÁI	3
4	CÔN THU D32/25	CÁI	01
5	TÊ THU D32/25	CÁI	01
6	CÚT NHỰA D25	CÁI	16
7	TÊ NHỰA D25	CÁI	16
8			
9			
10			

BẢNG THỐNG KÊ VẬT LIỆU THOÁT NƯỚC

STT	TÊN VẬT TƯ	ĐƠN VỊ	SỐ LƯỢNG
1	ỐNG PVC D110	M	50
2	ỐNG PVC D90	M	20
3	ỐNG PVC D60	M	16
4	CHÉCH NHỰA PVC D110	CÁI	04
5	CÔN THU D110/90	CÁI	04
6	CHÉCH NHỰA PVC D90	CÁI	12
7	CÔN THU D90/60	CÁI	12
8	CÚT NHỰA D60	CÁI	12
9	TÊ NHỰA D90	CÁI	04
10	TÊ NHỰA D110	CÁI	04

BẢNG THỐNG KÊ THIẾT BỊ NƯỚC

STT	TÊN VẬT TƯ	ĐƠN VỊ	SỐ LƯỢNG
1	CHẬU RỬA + VỜI	BỘ	04
2	XÍ BÊT LOẠI NHỎ	BỘ	04
3	VỜI XỊT VỆ SINH	BỘ	04
4	TIỂU NAM	BỘ	06
5	VỜI XẢ NHANH	CÁI	02
6	GƯỠNG SƠI	CÁI	04
7	PHẪU THU SÀN 100X100	CÁI	04
8	HỘP ĐUNG XÀ PHÒNG	CÁI	04
9	HỘP ĐUNG GIẤY	CÁI	04
10			

STT	TÊN THIẾT BỊ	KÝ HIỆU	ĐƠN VỊ	SỐ LƯỢNG
1	ĐÈN DOWNLIGHT LED 220V-18W ÁNH SÁNG TRẮNG		BỘ	06
2	CÔNG TẮC ĐƠN		CÁI	02
3	ĐÂY LÊN THIẾT BỊ BỌC NHỰA PVC 2X1.5		M	30
4	ỐNG CHEN LƯƠN DÂY D20		M	20

PHÒNG KINH TẾ, HẠ TẦNG VÀ ĐÔ THỊ
PHƯỜNG ĐÔNG HOA LƯ
KÝ HIỆU
--- ỚNG CẤP NƯỚC PPR D25 +32
--- ỚNG THOÁT NƯỚC PVC D60+90+110
THẨM ĐỊNH
Theo Văn bản số/TĐ-KTHT&ĐT
Ngày.....tháng.....năm 20.....
Ký tên:

SỬA ĐỔI		
LẦN	SỬA ĐỔI	XÁC NHẬN
1		
2		
3		
4		
5		

CHỦ ĐẦU TƯ:
**ỦY BAN NHÂN DÂN
PHƯỜNG ĐÔNG HOA LƯ**
Địa chỉ: Phường Đông Hoa Lư - Tỉnh Ninh Bình

CÔNG TRÌNH:
**SỬA CHỮA, CẢI TẠO
TRƯỜNG MẦM NON KHÁNH HÒA
TRƯỜNG TIỂU HỌC KHÁNH HÒA
TRƯỜNG THCS KHÁNH HÒA
PHƯỜNG ĐÔNG HOA LƯ, TỈNH NINH BÌNH**

HẠNG MỤC:

ĐỊA ĐIỂM XÂY DỰNG:
PHƯỜNG ĐÔNG HOA LƯ - TỈNH NINH BÌNH

ĐƠN VỊ TƯ VẤN:

**CÔNG TY TNHH TVXD
VÀ THƯƠNG MẠI DỊCH VỤ MINH ANH**

SỐ 7 NGÕ 185 ĐƯỜNG PHƯƠNG HỒNG
PHƯỜNG HOA LƯ - TỈNH NINH BÌNH
ĐT: 0303.890009 - 0945.666.684



GIÁM ĐỐC:
TU VẤN XÂY DỰNG VÀ THƯƠNG MẠI DỊCH VỤ MINH ANH
KS. VŨ VĂN ĐẰM
CHỦ TRÌ THIẾT KẾ

KS. VŨ VĂN ĐẰM

THỂ HIỆN:
[Signature]

KS. NINH ĐỨC HỒNG
KIỂM TRA:

KS. VŨ VĂN ĐẰM
TÊN BẢN VẼ:

MẶT BẰNG CẤP THOÁT NƯỚC

HỒ SƠ BCKTKT - BẢN VẼ THIẾT KẾ		
TỶ LỆ	HOÀN THÀNH	SỐ HIỆU BẢN VẼ
.....	/2025	CT-04

PHÒNG KINH TẾ, HẠ TẦNG VÀ ĐÔ THỊ
PHƯỜNG ĐÔNG HOA LƯU
THẨM ĐỊNH
Theo Văn bản số...../TĐ-KTHT&ĐT
Ngày.....tháng.....năm 20.....
Ký tên:

TRƯỜNG TIỂU HỌC KHÁNH HÒA



PHÒNG KINH TẾ, HẠ TẦNG VÀ ĐÔ THỊ
PHƯỜNG ĐÔNG HOA LƯU
THẨM ĐỊNH
Theo Văn bản số...../TĐ-KTHT&ĐT
Ngày.....tháng.....năm 20.....
Ký tên:

NHÀ ĐA NĂNG HIỆN TRẠNG



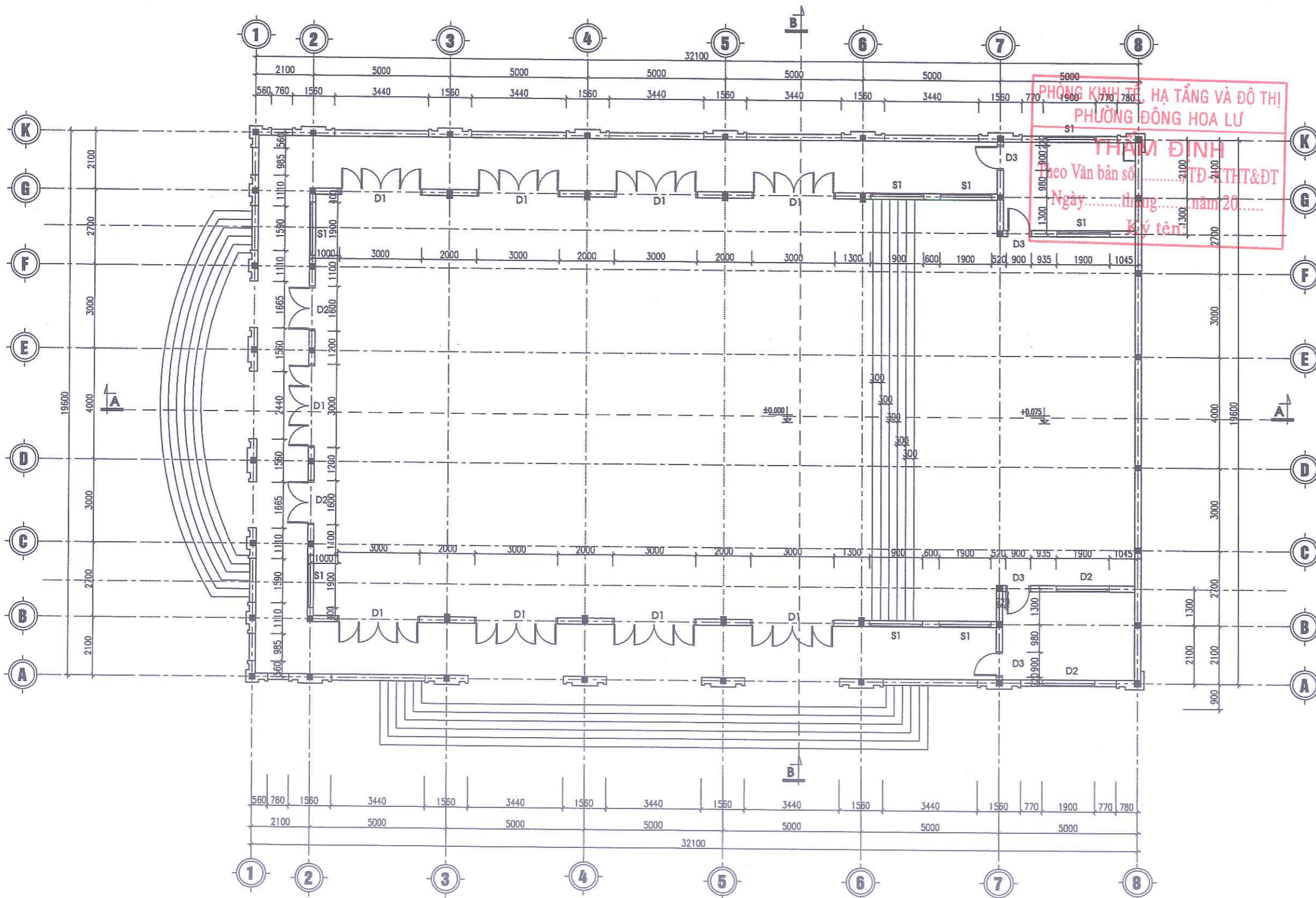

PHÒNG KHÁNH HÒA, HẠ TẦNG VÀ ĐÔ THỊ
 PHƯỜNG ĐÔNG HOA LƯU
 THẨM ĐỊNH
 Theo Văn bản số TĐ/THT&ĐT
 Ngày tháng năm 20.....
 Ký tên:

MẶT BẰNG HIỆN TRẠNG COS 0.00

SỬA ĐỔI		
LẦN	SỬA ĐỔI	XÁC NHẬN
1		
2		
3		
4		
5		

CHỦ ĐẦU TƯ:
ỦY BAN NHÂN DÂN PHƯỜNG ĐÔNG HOA LƯU
 Địa chỉ: Phường Đông Hoa Lưu - Tỉnh Ninh Bình

CÔNG TRÌNH:
SỬA CHỮA, CẢI TẠO TRƯỜNG MẦM NON KHÁNH HÒA TRƯỜNG TIỂU HỌC KHÁNH HÒA TRƯỜNG THCS KHÁNH HÒA PHƯỜNG ĐÔNG HOA LƯU, TỈNH NINH BÌNH

HẠNG MỤC:
TRƯỜNG TIỂU HỌC KHÁNH HÒA

ĐỊA ĐIỂM XÂY DỰNG:
PHƯỜNG ĐÔNG HOA LƯU - TỈNH NINH BÌNH

ĐƠN VỊ TƯ VẤN:
CÔNG TY TNHH TƯ VẤN XÂY DỰNG VÀ THƯƠNG MẠI DỊCH VỤ MINH ANH

SỐ 7 NGÕ 185 ĐƯỜNG PHƯƠNG HỒNG, TP NINH BÌNH
 Đ/T: 0303.890007- 0945.666.684

GIÁM ĐỐC:

CHỦ TRÌ:

K.S. NGUYỄN TIẾN HÙNG
 THIẾT KẾ:

K.S. ĐÌNH THỊ DINH
 KIỂM TRA:

K.S. VŨ VĂN ĐÀM
 TÊN BẢN VẼ:
MẶT BẰNG HIỆN TRẠNG COS 0.00

HỒ SƠ BCKTKT - BẢN VẼ THI CÔNG
 TỶ LỆ HOÀN THÀNH SỐ HIỆU BẢN VẼ
 /2023 HT-01

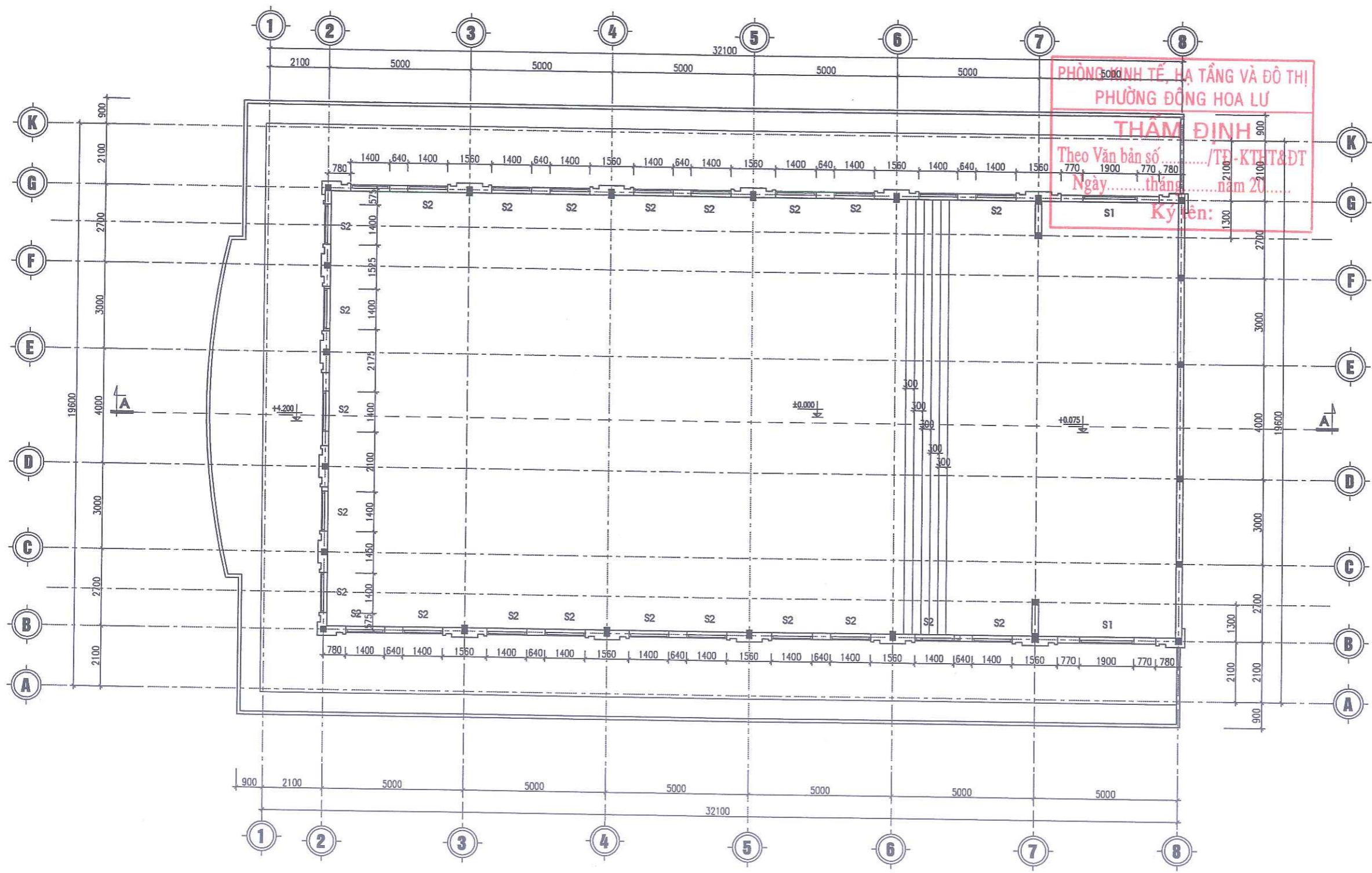

PHÒNG KINH TẾ, HẠ TẦNG VÀ ĐÔ THỊ
 PHƯỜNG ĐÔNG HOA LƯU
THẨM ĐỊNH
 Theo Văn bản số/TP-KTHT&ĐT
 Ngày tháng năm 20.....
 Ký tên:

MẶT BẰNG HIỆN TRẠNG COS +4.200

SỬA ĐỔI		
LẦN	SỬA ĐỔI	XÁC NHẬN
1		
2		
3		
4		
5		
CHỦ ĐẦU TƯ: ỦY BAN NHÂN DÂN PHƯỜNG ĐÔNG HOA LƯU Địa chỉ: Phường Đông Hoa Lư - Tỉnh Ninh Bình		
CÔNG TRÌNH: SỬA CHỮA, CẢI TẠO TRƯỜNG MẦM NON KHÁNH HÒA TRƯỜNG TIỂU HỌC KHÁNH HÒA TRƯỜNG THCS KHÁNH HÒA PHƯỜNG ĐÔNG HOA LƯU, TỈNH NINH BÌNH		
HẠNG MỤC: TRƯỜNG TIỂU HỌC KHÁNH HÒA		
ĐỊA ĐIỂM XÂY DỰNG: PHƯỜNG ĐÔNG HOA LƯU - TỈNH NINH BÌNH		
ĐƠN VỊ TƯ VẤN: CÔNG TY TNHH TƯ VẤN XÂY DỰNG VÀ THƯƠNG MẠI DỊCH VỤ MINH ANH		
SỐ 7 NGÕ 185 ĐƯỜNG PHƯƠNG HỒNG, TP NINH BÌNH ĐT: 0303.890009- 0945.666.684		
GIÁM ĐỐC: <div style="text-align: center;"> </div>		
KS. NGUYỄN TIẾN HƯNG THIẾT KẾ:		
<div style="text-align: center;"> </div>		
KS. ĐINH THỊ ĐỊNH KIỂM TRA:		
<div style="text-align: center;"> </div>		
KS. VŨ VĂN ĐÁM TÊN BẢN VẼ:		
MẶT BẰNG HIỆN TRẠNG COS +4.200		
HỒ SƠ BCKTKT - BẢN VẼ THI CÔNG		
TỶ LỆ	HOÀN THÀNH	SỐ HIỆU BẢN VẼ
.....	/2023	HT-02

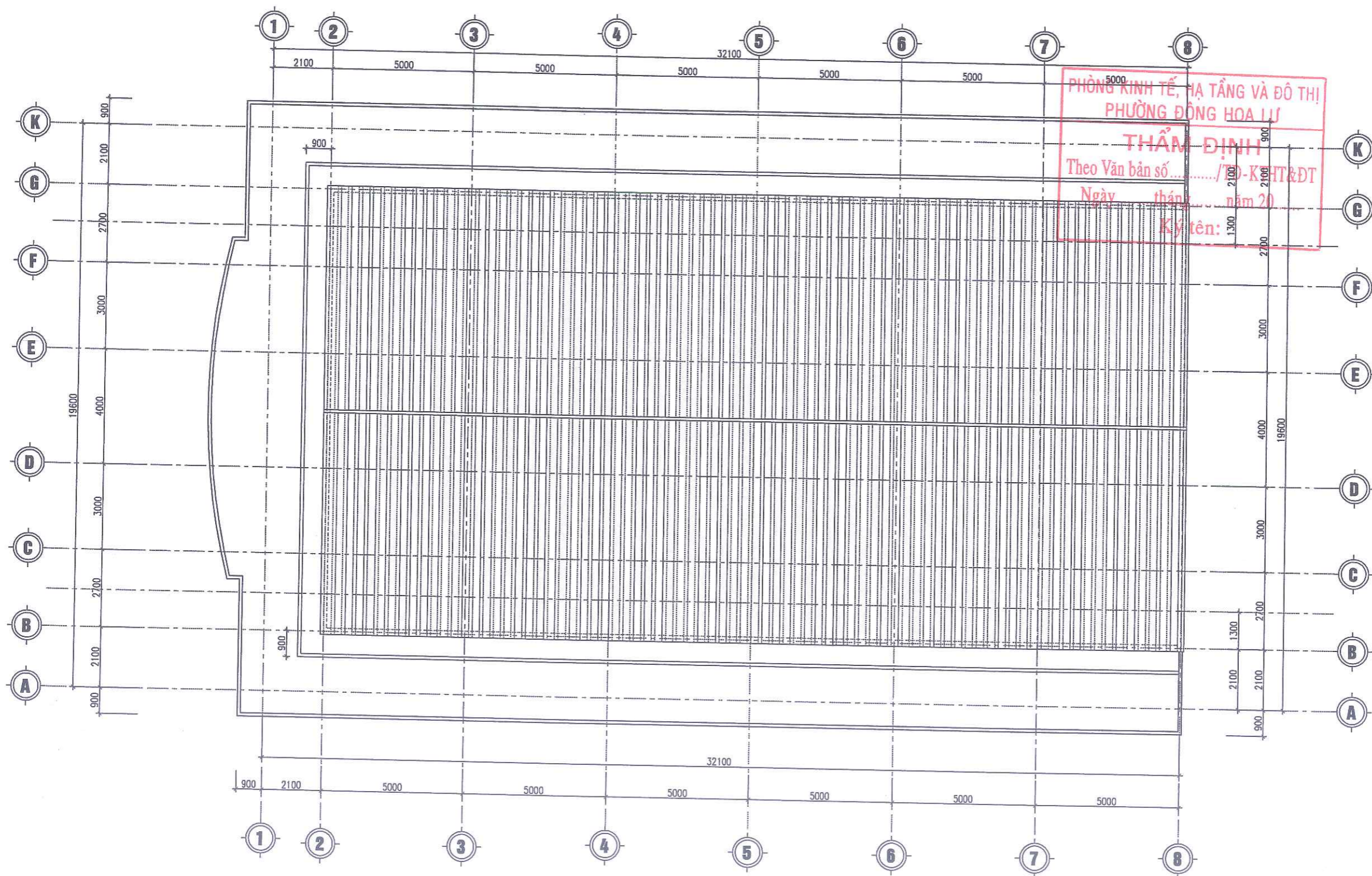

MẶT BẰNG MÁI HIỆN TRẠNG

SỬA ĐỔI		
LẦN	SỬA ĐỔI	XÁC NHẬN
1		
2		
3		
4		
5		

CHỦ ĐẦU TƯ:
ỦY BAN NHÂN DÂN PHƯỜNG ĐÔNG HOA LƯU
 Địa chỉ: Phường Đông Hoa Lư - Tỉnh Ninh Bình

CÔNG TRÌNH:
SỬA CHỮA, CẢI TẠO TRƯỜNG MẦM NON KHÁNH HÒA TRƯỜNG TIỂU HỌC KHÁNH HÒA TRƯỜNG THCS KHÁNH HÒA PHƯỜNG ĐÔNG HOA LƯU, TỈNH NINH BÌNH

HẠNG MỤC:
TRƯỜNG TIỂU HỌC KHÁNH HÒA

ĐỊA ĐIỂM XÂY DỰNG:
PHƯỜNG ĐÔNG HOA LƯU - TỈNH NINH BÌNH

ĐƠN VỊ TƯ VẤN:
CÔNG TY TNHH TƯ VẤN XÂY DỰNG VÀ THƯƠNG MẠI DỊCH VỤ MINH ANH
 SỐ 7 NGÕ 185 ĐƯỜNG PHƯỜNG HỒNG, TP NINH BÌNH
 ĐT: 0303.890009-0945.666.684

CHỨC VỤ VÀ TÊN: **GIÁM ĐỐC VÀ THƯƠNG MẠI DỊCH VỤ MINH ANH**
 KS. VU VĂN ĐÀM

CHỦ TRÌ:
 KS. NGUYỄN TIẾN HÙNG

THIẾT KẾ:
 KS. ĐINH THỊ DINH

KIỂM TRA:
 KS. VU VĂN ĐÀM

TÊN BẢN VẼ:
MẶT BẰNG MÁI HIỆN TRẠNG

HỒ SƠ BCKTKT - BẢN VẼ THI CÔNG

TỶ LỆ	HOÀN THÀNH	SỐ HIỆU BẢN VẼ
.....	/2023	HT-03



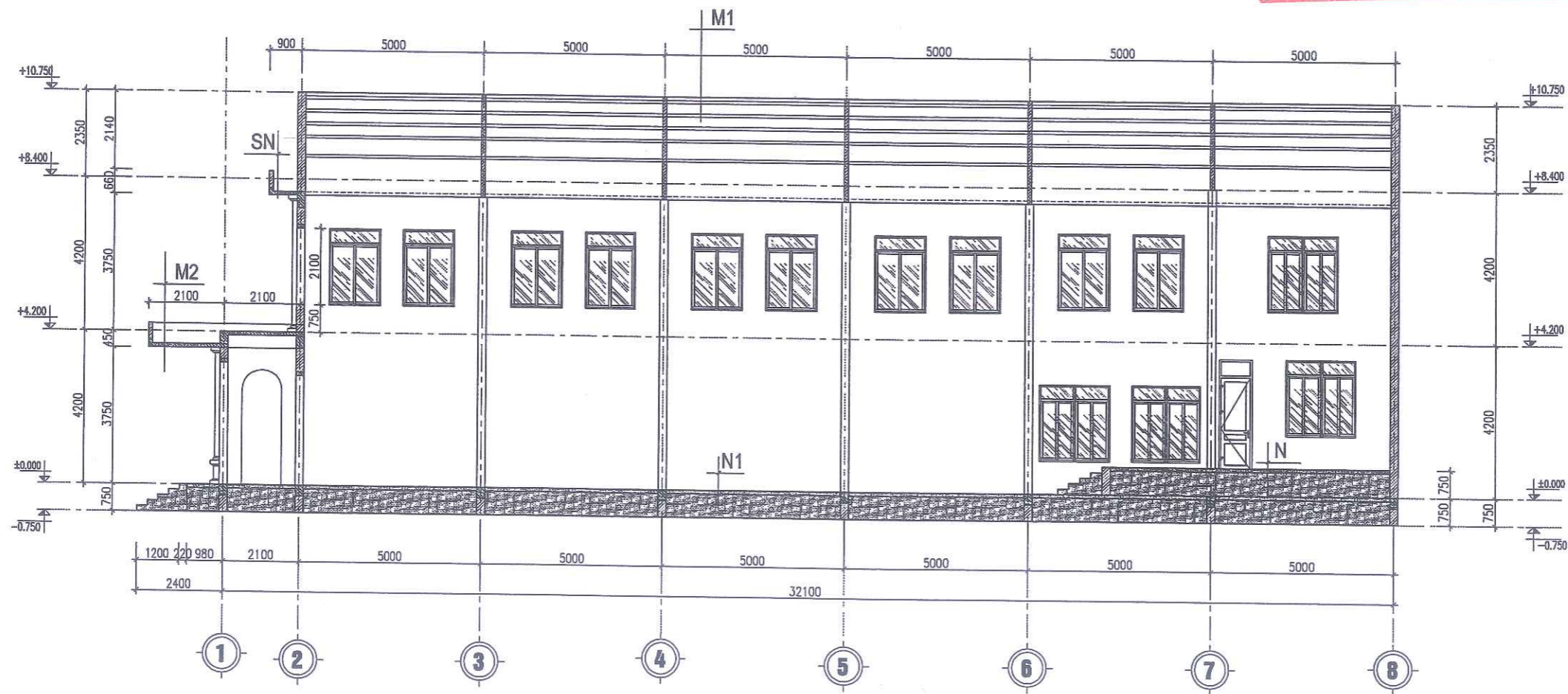

MẶT CẮT A-A

N	N1	M1	M2	SN
- NỀN NHÀ LÁT GẠCH CERAMIC 600X600	- SƠN 1 LỚP LÓT + 2 LỚP PHỦ EPOXY	- MÁI LỚP TÔN CHỐNG NÓNG, CHỐNG ỒN PU DÀY 18MM APU1 -0.45MM	- LẮNG VỮA XM TẠO ĐỐC 100# DÀY 3CM	- LẮNG VỮA XM TẠO ĐỐC 100# DÀY 3CM
- VỮA LIÊN KẾT 75# DÀY 2CM	- BÊ TÔNG ĐÁ 1*2 MÁC 250#, DÀY 10CM (MẶT SÀN MÀI NHẪN, TẠO PHẪNG, VỆ SINH BỀ MẶT)	- XÀ GỖ THÉP HÌNH (XEM KẾT CẤU)	- BTCT ĐÁ 1X2 MÁC 250# DÀY 12CM	- BTCT 250# DÀY 12CM
- BÊ TÔNG ĐÁ 1*2 MÁC 150#, DÀY 10CM	- ĐÁ MẶT TÔN NỀN ĐẮM CHẶT K90 DÀY 0,96M	- VÌ KÈO THÉP	- TRÁT TRẦN VỮA XM 75# DÀY 15	- TRÁT TRẦN VỮA XM 75# DÀY 15
- ĐÁ MẶT TÔN NỀN ĐẮM CHẶT K90 DÀY 0,24M	- ĐẤT TÔN NỀN ĐẮM CHẶT K90 DÀY 0,24M	- TRẦN NHÔM TIÊU ẨM	- LĂN SƠN 3 NƯỚC	- LĂN SƠN 3 NƯỚC
- ĐẤT ĐẤP HOÀN TRẢ ĐẦM TRẢ ĐẦM CHẶT K90	- ĐẤT ĐẤP HOÀN TRẢ ĐẦM TRẢ ĐẦM CHẶT K90			

PHÒNG KINH TẾ, HẠ TẦNG VÀ ĐÔ THỊ
PHƯỜNG ĐÔNG HOA LƯ

THẨM ĐỊNH
Theo Văn bản số...../TĐ-KTHT&ĐT
Ngày.....tháng.....năm 20.....
Ký tên:

SỬA ĐỔI		
LẦN	SỬA ĐỔI	XÁC NHẬN
1		
2		
3		
4		
5		

CHỦ ĐẦU TƯ:
**ỦY BAN NHÂN DÂN
PHƯỜNG ĐÔNG HOA LƯ**
Địa chỉ: Phường Đông Hoa Lư - Tỉnh Ninh Bình

CÔNG TRÌNH:
SỬA CHỮA, CẢI TẠO
TRƯỜNG MẦM NON KHÁNH HÒA
TRƯỜNG TIỂU HỌC KHÁNH HÒA
TRƯỜNG THCS KHÁNH HÒA
PHƯỜNG ĐÔNG HOA LƯ, TỈNH NINH BÌNH

HẠNG MỤC:
TRƯỜNG TIỂU HỌC KHÁNH HÒA

ĐỊA ĐIỂM XÂY DỰNG:
PHƯỜNG ĐÔNG HOA LƯ - TỈNH NINH BÌNH

ĐƠN VỊ TƯ VẤN:
**CÔNG TY TNHH
TƯ VẤN XÂY DỰNG
VÀ THƯƠNG MẠI DỊCH VỤ
MINH ANH**

Số 7 NGÕ 185 ĐƯỜNG PHƯƠNG HỒNG, TP NINH BÌNH
ĐT: 0303.690009- 0945.666.684

M.S.D.N: 210090
GIÁM ĐỐC:
**CÔNG TY
TNHH
TƯ VẤN XÂY DỰNG VÀ
THƯƠNG MẠI DỊCH VỤ
MINH ANH**
KS. VŨ VĂN ĐAM
CHỦ TRƯỞNG
TỈNH NINH BÌNH

KS. NGUYỄN TIẾN HÙNG
THIẾT KẾ:

KS. ĐINH THỊ DINH
KIỂM TRA:

KS. VŨ VĂN ĐAM
TÊN BẢN VẼ:

MẶT CẮT A-A

HỒ SƠ BCKTKT - BẢN VẼ THI CÔNG		
TỶ LỆ	HOÀN THÀNH	SỐ HIỆU BẢN VẼ
	/2023	HT-04

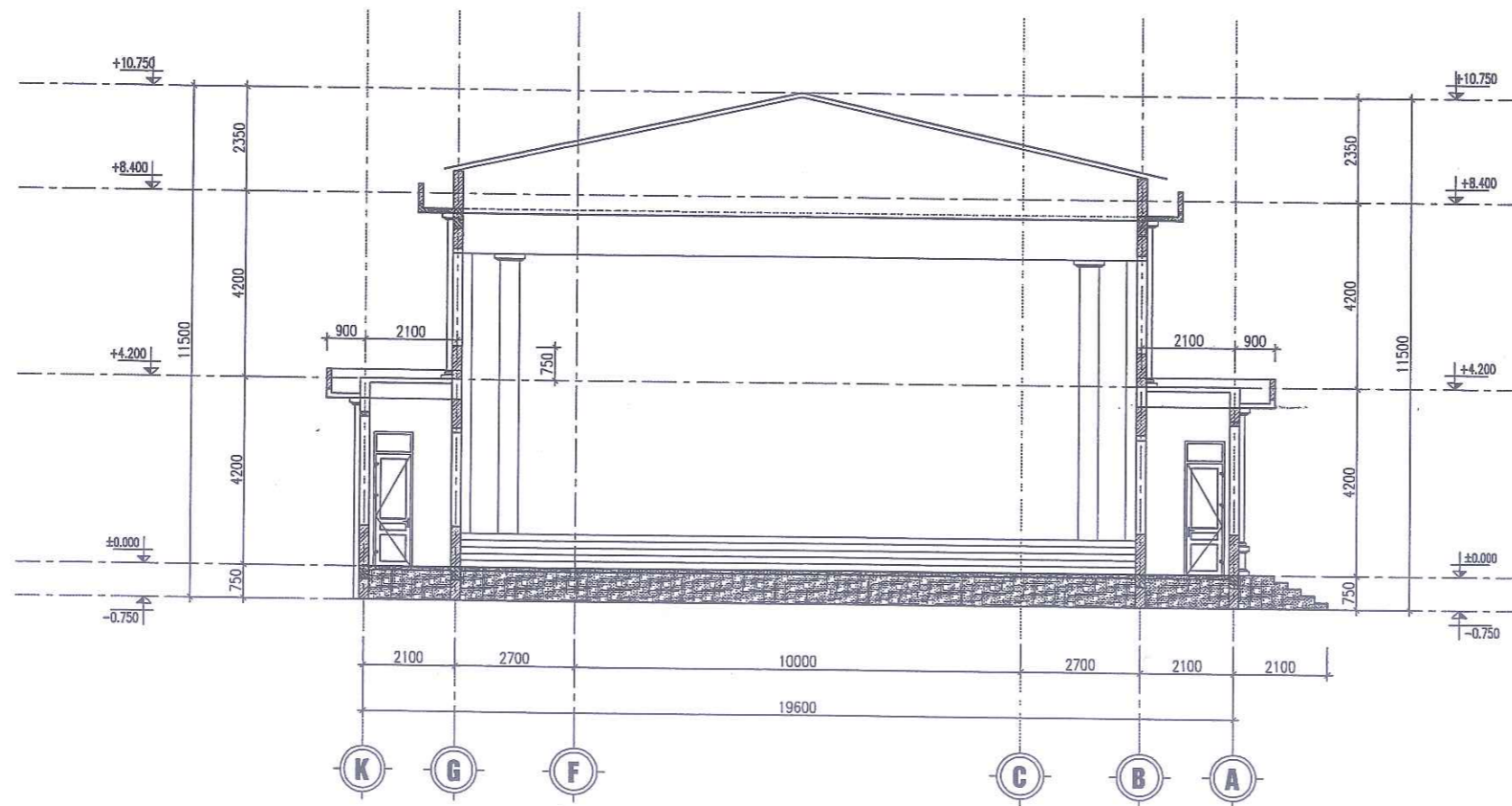

MẶT CẮT B-B

PHÒNG KINH TẾ, HẠ TẦNG VÀ ĐÔ THỊ
PHƯỜNG ĐÔNG HOA LƯ

THẨM ĐỊNH
Theo Văn bản số...../TĐ-KTHT&ĐT
Ngày.....tháng.....năm 20.....
Ký tên:

SỬA ĐỔI		
LẦN	SỬA ĐỔI	XÁC NHẬN
1		
2		
3		
4		
5		

CHỦ ĐẦU TƯ:
**ỦY BAN NHÂN DÂN
PHƯỜNG ĐÔNG HOA LƯ**
Địa chỉ: Phường Đông Hoa Lư - Tỉnh Ninh Bình

CÔNG TRÌNH:
SỬA CHỮA, CẢI TẠO
TRƯỜNG MẦM NON KHÁNH HÒA
TRƯỜNG TIỂU HỌC KHÁNH HÒA
TRƯỜNG THCS KHÁNH HÒA
PHƯỜNG ĐÔNG HOA LƯ, TỈNH NINH BÌNH

HẠNG MỤC:
TRƯỜNG TIỂU HỌC KHÁNH HÒA

ĐỊA ĐIỂM XÂY DỰNG:
PHƯỜNG ĐÔNG HOA LƯ - TỈNH NINH BÌNH

ĐƠN VỊ TƯ VẤN:
**CÔNG TY TNHH
TƯ VẤN XÂY DỰNG VÀ
THƯƠNG MẠI DỊCH VỤ
MINH ANH**
Số 7 Ngõ 185 Đường Phương Hồng, TP Ninh Bình
ĐT: 0303.890009 - 0945.666.684

GIÁM ĐỐC:
TNHH
TƯ VẤN XÂY DỰNG VÀ
THƯƠNG MẠI DỊCH VỤ
MINH ANH
KS. VŨ VĂN ĐAM
CHỦ TRƯỞNG

KS. NGUYỄN TIẾN HUNG
THIẾT KẾ:

KS. ĐÌNH THỊ DINH
KIỂM TRA:

KS. VŨ VĂN ĐAM
TÊN BẢN VẼ:

MẶT CẮT B-B

HỒ SƠ BCKTKT - BẢN VẼ THI CÔNG

TỶ LỆ	HOÀN THÀNH	SỐ HIỆU BẢN VẼ
.....	/2023	HT-05

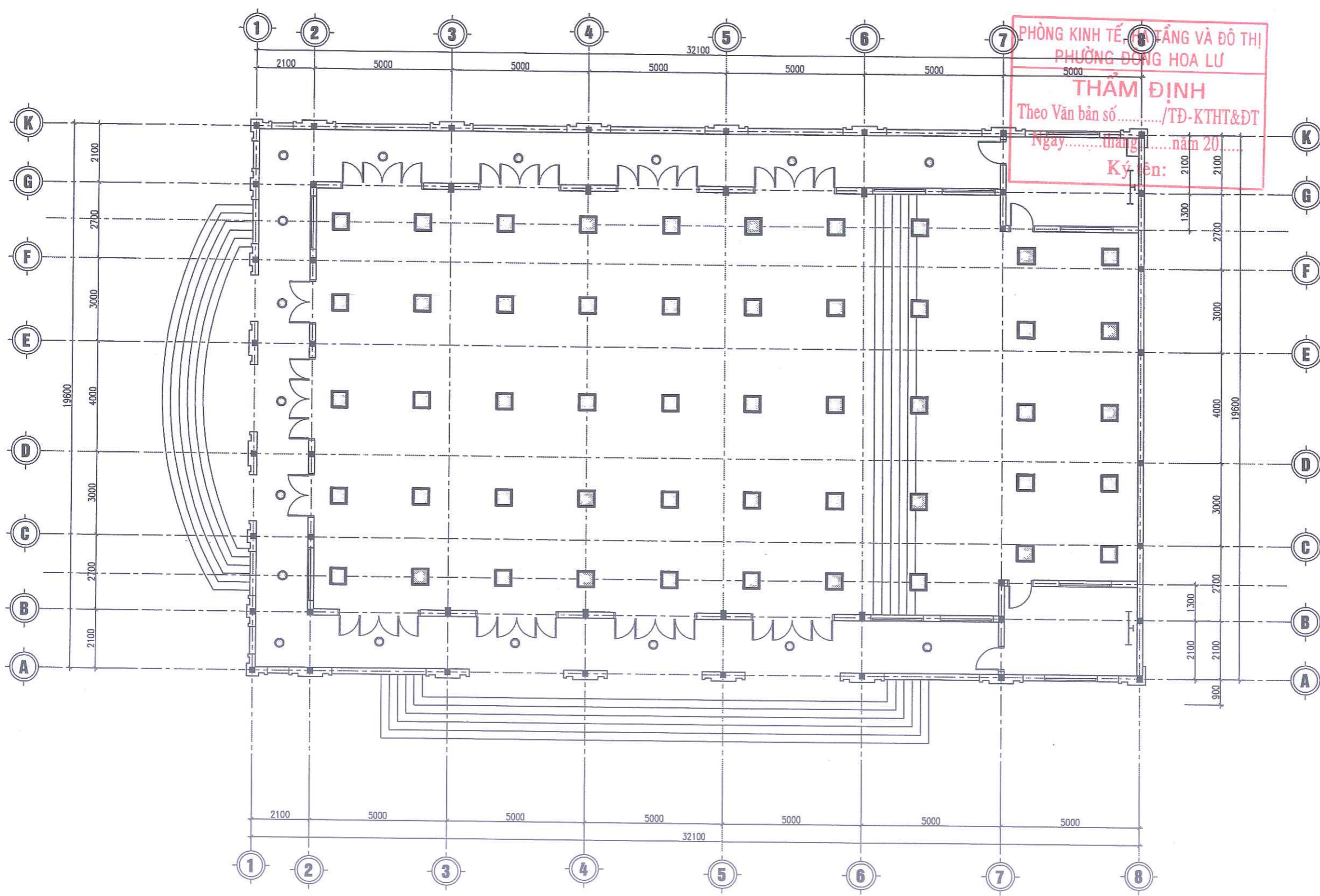

MẶT BẰNG ĐIỆN CHIẾU SÁNG

SỬA ĐỔI		
LẦN	SỬA ĐỔI	XÁC NHẬN
1		
2		
3		
4		
5		

CHỦ ĐẦU TƯ:
ỦY BAN NHÂN DÂN PHƯỜNG ĐÔNG HOA LƯU
 Địa chỉ: Phường Đông Hoa Lư - Tỉnh Ninh Bình

CÔNG TRÌNH:
SỬA CHỮA, CẢI TẠO TRƯỜNG MẦM NON KHÁNH HÒA TRƯỜNG TIỂU HỌC KHÁNH HÒA TRƯỜNG THCS KHÁNH HÒA PHƯỜNG ĐÔNG HOA LƯU, TỈNH NINH BÌNH

HẠNG MỤC:
TRƯỜNG TIỂU HỌC KHÁNH HÒA

ĐỊA ĐIỂM XÂY DỰNG:
PHƯỜNG ĐÔNG HOA LƯU - TỈNH NINH BÌNH

ĐƠN VỊ TƯ VẤN:
CÔNG TY TNHH TƯ VẤN XÂY DỰNG VÀ THƯƠNG MẠI DỊCH VỤ MINH ANH
 SỐ 2 NGÕ 185 ĐƯỜNG PHƯƠNG HỒNG, TP NINH BÌNH
 Đ.T: 0303.690009 - 0945.666.684

GIÁM ĐỐC:
 K.S. VŨ VĂN ĐAM

CHỦ TRÌ:
 KS. NGUYỄN TIẾN HUNG

THIẾT KẾ:
 KS. ĐINH THỊ ĐÌNH

KIỂM TRA:
 K.S. VŨ VĂN ĐAM

TÊN BẢN VẼ:
MẶT BẰNG ĐIỆN CHIẾU SÁNG

HỒ SƠ BCKTKT - BẢN VẼ THI CÔNG

TỶ LỆ	HOÀN THÀNH	SỐ HIỆU BẢN VẼ
.....	/2023	HT-06



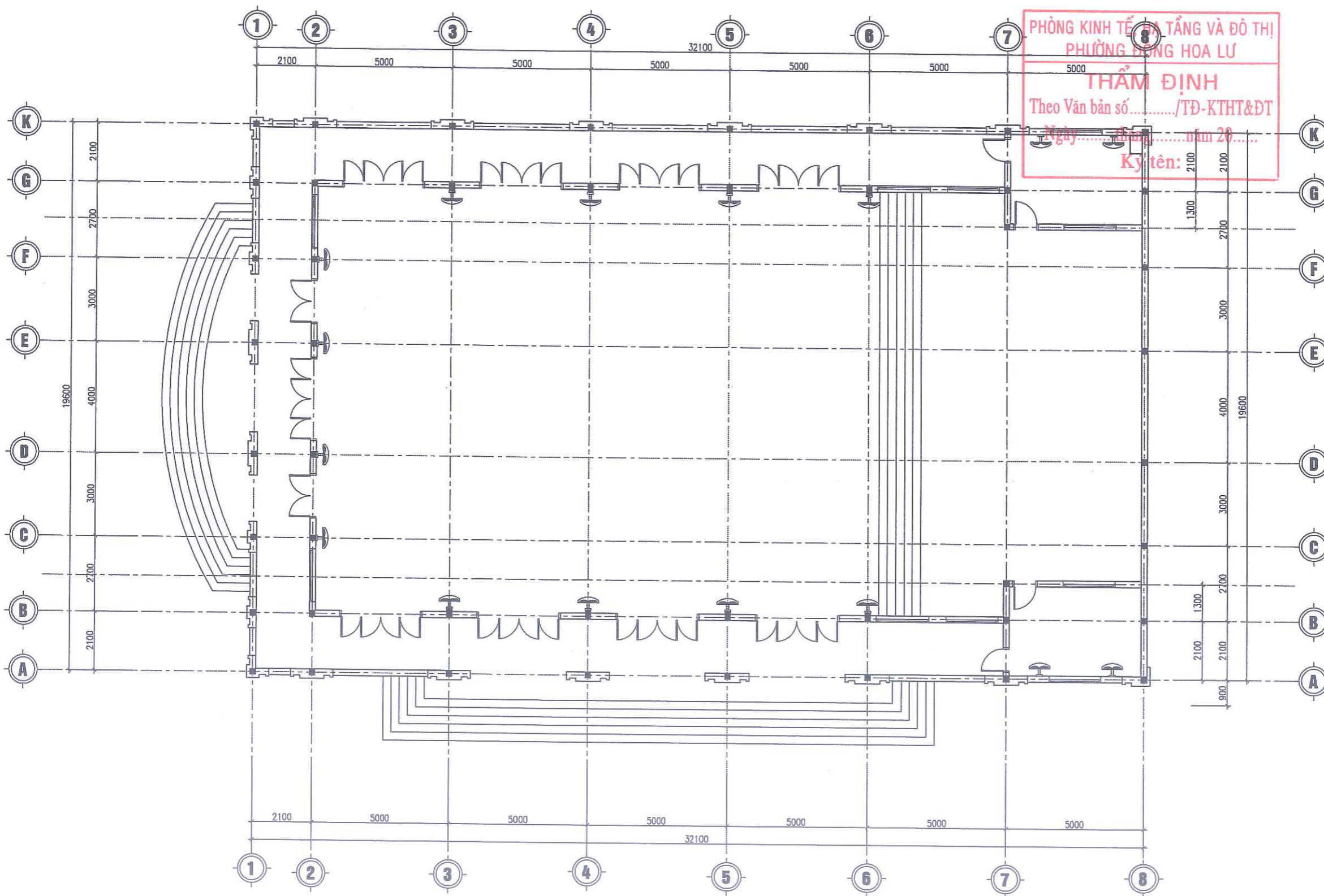

PHÒNG KINH TẾ VÀ ĐÔ THỊ
PHƯỜNG ĐÔNG HOA LƯU
THẨM ĐỊNH
Theo Văn bản số...../TĐ-KTHT&ĐT
Ngày.....tháng.....năm 20.....
Ký tên:

MẶT BẰNG BỐ TRÍ QUẠT HIỆN TRẠNG

SỬA ĐỔI		
LẦN	SỬA ĐỔI	XÁC NHẬN
1		
2		
3		
4		
5		
CHỦ ĐẦU TƯ: ỦY BAN NHÂN DÂN PHƯỜNG ĐÔNG HOA LƯU Địa chỉ: Phường Đông Hoa Lư - Tỉnh Ninh Bình		
CÔNG TRÌNH: SỬA CHỮA, CẢI TẠO TRƯỜNG MẦM NON KHÁNH HÒA TRƯỜNG TIỂU HỌC KHÁNH HÒA TRƯỜNG THCS KHÁNH HÒA PHƯỜNG ĐÔNG HOA LƯU, TỈNH NINH BÌNH		
HẠNG MỤC: TRƯỜNG TIỂU HỌC KHÁNH HÒA		
ĐỊA ĐIỂM XÂY DỰNG: PHƯỜNG ĐÔNG HOA LƯU - TỈNH NINH BÌNH		
ĐƠN VỊ TƯ VẤN: CÔNG TY TNHH TU VẤN XÂY DỰNG VÀ THƯƠNG MẠI DỊCH VỤ MINH ANH SỐ 7 NGÕ 135 ĐƯỜNG PHƯƠNG HỒNG, TP NINH BÌNH ĐT: 0303.890009- 0945.666.684		
GIÁM ĐỐC:  KS. VŨ VĂN ĐÁM CHỦ TRÌ		
THIẾT KẾ:  KS. NGUYỄN TIẾN HÙNG		
KIỂM TRA:  KS. ĐINH THỊ ĐỊNH		
TÊN BẢN VẼ: MẶT BẰNG BỐ TRÍ QUẠT HIỆN TRẠNG		
HỒ SƠ BCKTKT - BẢN VẼ THI CÔNG		
TỶ LỆ	HOÀN THÀNH	SỐ HIỆU BẢN VẼ
.....	/2023	HT-07

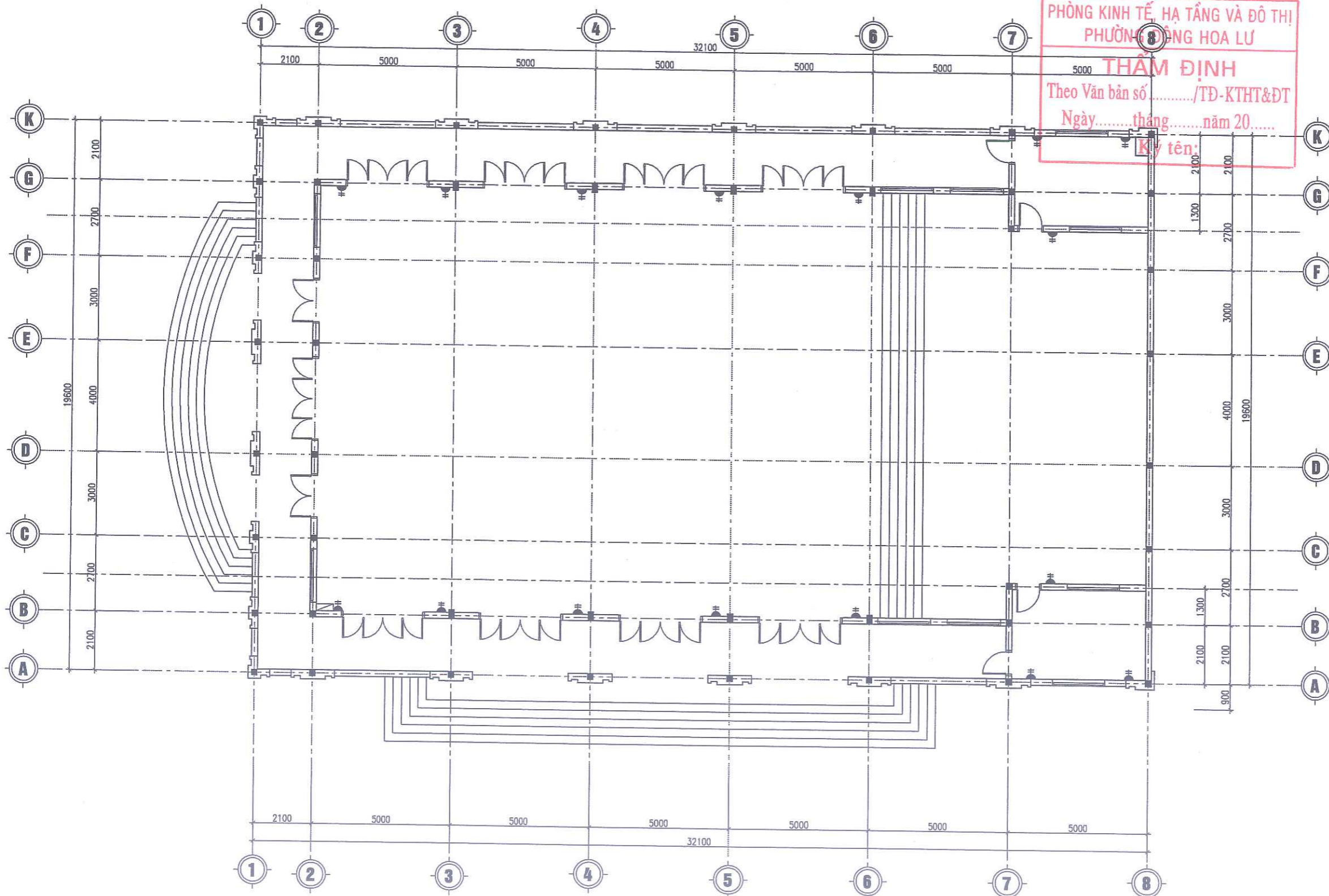

PHÒNG KINH TẾ, HẠ TẦNG VÀ ĐÔ THỊ
 PHƯỜNG ĐÔNG HOA LƯU
THẨM ĐỊNH
 Theo Văn bản số/TĐ-KTHT&ĐT
 Ngày.....tháng.....năm 20.....
 Ký tên:

MẶT BẰNG BỐ TRÍ QUẠT HIỆN TRẠNG

SỬA ĐỔI		
LẦN	SỬA ĐỔI	XÁC NHẬN
1		
2		
3		
4		
5		

CHỦ ĐẦU TƯ:
**ỦY BAN NHÂN DÂN
 PHƯỜNG ĐÔNG HOA LƯU**
 Địa chỉ: Phường Đông Hoa Lư - Tỉnh Ninh Bình

CÔNG TRÌNH:
 SỬA CHỮA, CẢI TẠO
**TRƯỜNG MẦM NON KHÁNH HÒA
 TRƯỜNG TIỂU HỌC KHÁNH HÒA
 TRƯỜNG THCS KHÁNH HÒA
 PHƯỜNG ĐÔNG HOA LƯU, TỈNH NINH BÌNH**

HẠNG MỤC:
TRƯỜNG TIỂU HỌC KHÁNH HÒA

ĐỊA ĐIỂM XÂY DỰNG:
PHƯỜNG ĐÔNG HOA LƯU - TỈNH NINH BÌNH

ĐƠN VỊ TƯ VẤN:
**CÔNG TY TNHH
 TƯ VẤN XÂY DỰNG
 VÀ THƯƠNG MẠI DỊCH VỤ
 MINH ANH**
 SỐ 7 NGÕ 185 ĐÔNG PHƯƠNG HỒNG, TP NINH BÌNH
 ĐT: 0303.890009- 0945.666.684

GIÁM ĐỐC:

K.S. NGUYỄN TIẾN HƯNG

THIẾT KẾ:

K.S. ĐINH THỊ ĐỊNH

KIỂM TRA:

K.S. VŨ VĂN ĐÁM

TÊN BẢN VẼ:
MẶT BẰNG BỐ TRÍ QUẠT HIỆN TRẠNG

HỒ SƠ BCKTKT - BẢN VẼ THI CÔNG

TỶ LỆ	HOÀN THÀNH	SỐ HIỆU BẢN VẼ
.....	/2023	HT-08



PHÒNG KINH TẾ, HẠ TẦNG VÀ ĐÔ THỊ
PHƯỜNG ĐÔNG HOA LƯU
THẨM ĐỊNH
Theo Văn bản số...../TĐ-KTHT&ĐT
Ngày.....tháng.....năm 20.....
Ký tên:

NHÀ ĐA NĂNG CẢI TẠO



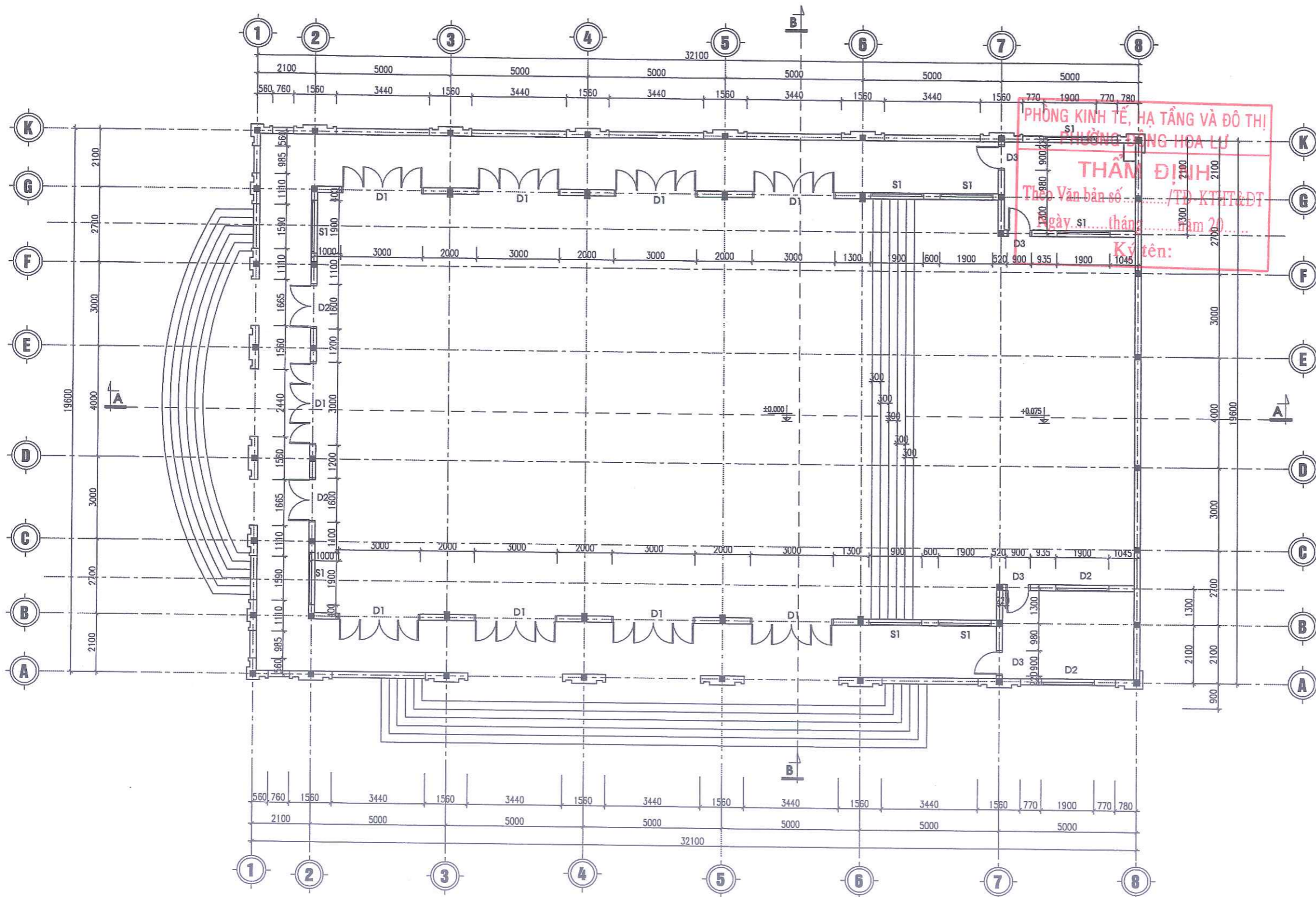

MẶT BẰNG CẢI TẠO COS 0.00

- THẢO DỒ THIẾT BỊ ĐIỆN, THAY THIẾT BỊ ĐIỆN MỚI

SỬA ĐỔI		
LẦN	SỬA ĐỔI	XÁC NHẬN
1		
2		
3		
4		
5		

CHỦ ĐẦU TƯ:
**ỦY BAN NHÂN DÂN
 PHƯỜNG ĐÔNG HOA LƯU**
 Địa chỉ: Phường Đông Hoa Lư - Tỉnh Ninh Bình

CÔNG TRÌNH:
**SỬA CHỮA, CẢI TẠO
 TRƯỜNG MẦM NON KHÁNH HÒA
 TRƯỜNG TIỂU HỌC KHÁNH HÒA
 TRƯỜNG THCS KHÁNH HÒA
 PHƯỜNG ĐÔNG HOA LƯU, TỈNH NINH BÌNH**

HẠNG MỤC:
TRƯỜNG TIỂU HỌC KHÁNH HÒA

ĐỊA ĐIỂM XÂY DỰNG:
PHƯỜNG ĐÔNG HOA LƯU - TỈNH NINH BÌNH

ĐƠN VỊ TƯ VẤN:
**CÔNG TY TNHH
 TƯ VẤN XÂY DỰNG
 VÀ THƯƠNG MẠI DỊCH VỤ
 MINH ANH**
 SỐ 7 NGÕ 185 ĐƯỜNG PHƯƠNG HỒNG, TP. NINH BÌNH
 ĐT: 0303.890009- 0945.666.684

GIÁM ĐỐC:

**CÔNG TY
 TNHH
 TƯ VẤN XÂY DỰNG VÀ
 THƯƠNG MẠI DỊCH VỤ
 MINH ANH**
 CHỨC VỤ: CHỦ TRƯỞNG
 TỈNH NINH BÌNH

THIẾT KẾ:

K.S. ĐINH THỊ DINH

KIỂM TRA:

K.S. VŨ VĂN ĐÀM

TÊN BẢN VẼ:
MẶT BẰNG CẢI TẠO COS 0.00

HỒ SƠ BCKTKT - BẢN VẼ THI CÔNG

TỶ LỆ	HOÀN THÀNH	SỐ HIỆU BẢN VẼ
.....	/2023	CT-01

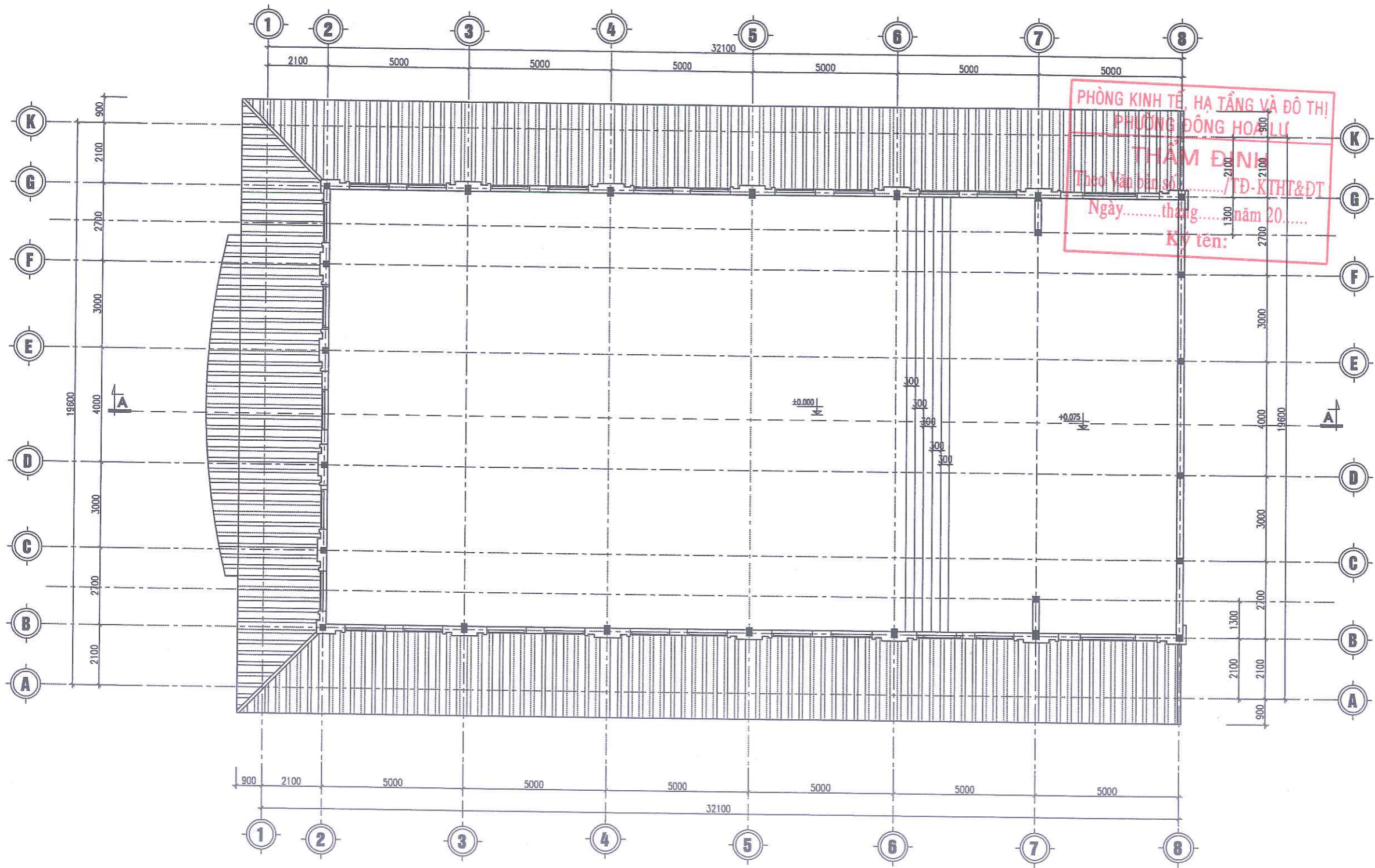

MẶT BẰNG CẢI TẠO COS +4.200

-  MÁI TÔN LÀM MỚI
-  CHỐNG THẤM SENO

SỬA ĐỔI		
LẦN	SỬA ĐỔI	XÁC NHẬN
1		
2		
3		
4		
5		

CHỦ ĐẦU TƯ:

ỦY BAN NHÂN DÂN PHƯỜNG ĐÔNG HOA LƯU
Địa chỉ: Phường Đông Hoa Lư - Tỉnh Ninh Bình

CÔNG TRÌNH:

SỬA CHỮA, CẢI TẠO TRƯỜNG MẦM NON KHÁNH HÒA TRƯỜNG TIỂU HỌC KHÁNH HÒA TRƯỜNG THCS KHÁNH HÒA PHƯỜNG ĐÔNG HOA LƯU, TỈNH NINH BÌNH

HẠNG MỤC:

TRƯỜNG TIỂU HỌC KHÁNH HÒA

ĐỊA ĐIỂM XÂY DỰNG:

PHƯỜNG ĐÔNG HOA LƯU - TỈNH NINH BÌNH

ĐƠN VỊ TƯ VẤN:

CÔNG TY TNHH TƯ VẤN XÂY DỰNG VÀ THƯƠNG MẠI DỊCH VỤ MINH ANH
Số 7 Ngõ 185 Đông Phương Hồng, TP Ninh Bình
ĐT: 0303.890009 - 0945.666.684

GIÁM ĐỐC:

CÔNG TY TNHH TƯ VẤN XÂY DỰNG VÀ THƯƠNG MẠI DỊCH VỤ MINH ANH
KS. VŨ VĂN ĐÁM
CHỦ TRÌ:



KS. NGUYỄN TIẾN HUNG

THIẾT KẾ:



KS. ĐINH THỊ DINH

KIỂM TRA:



KS. VŨ VĂN ĐÁM

TÊN BẢN VẼ:

MẶT BẰNG CẢI TẠO COS +4.200

HỒ SƠ BCKTKT - BẢN VẼ THI CÔNG

TỶ LỆ	HOÀN THÀNH	SỐ HIỆU BẢN VẼ
.....	/2023	CT-02

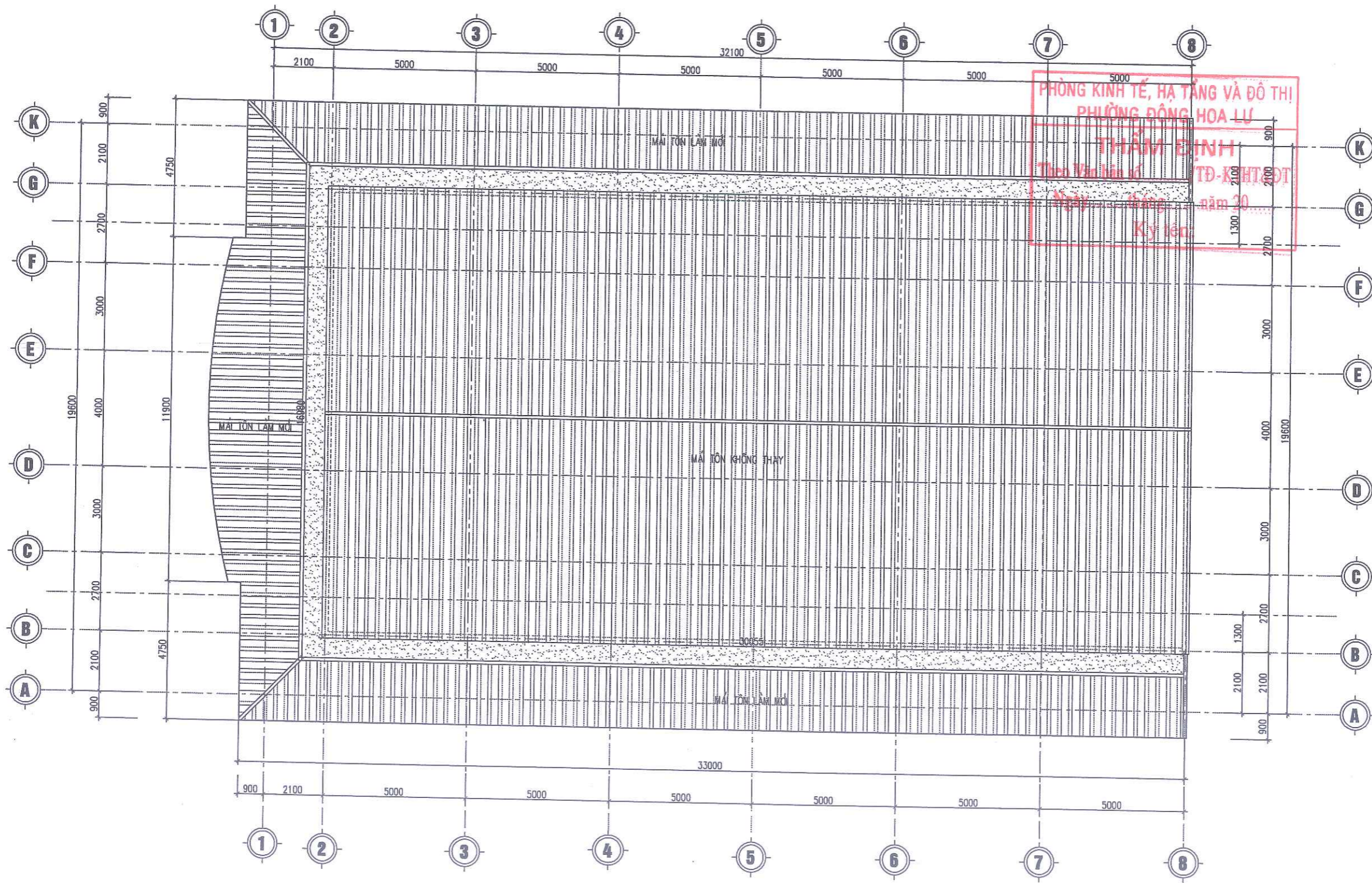

PHÒNG KINH TẾ, HẠ TẦNG VÀ ĐÔ THỊ
 PHƯỜNG ĐÔNG HOA LƯU
 THẨM ĐỊNH
 Theo Văn bản số...
 Ngày... tháng... năm 20...
 Ký tên:

MẶT BẰNG MÁI CẢI TẠO

MÁI TÔN LẠM MÓI
 CHỐNG THẤM SENO

SỬA ĐỔI		
LẦN	SỬA ĐỔI	XÁC NHẬN
1		
2		
3		
4		
5		

CHỦ ĐẦU TƯ:
ỦY BAN NHÂN DÂN PHƯỜNG ĐÔNG HOA LƯU
 Địa chỉ: Phường Đông Hoa Lưu - Tỉnh Ninh Bình

CÔNG TRÌNH:
SỬA CHỮA, CẢI TẠO TRƯỜNG MẦM NON KHÁNH HÒA TRƯỜNG TIỂU HỌC KHÁNH HÒA TRƯỜNG THCS KHÁNH HÒA PHƯỜNG ĐÔNG HOA LƯU, TỈNH NINH BÌNH

HẠNG MỤC:
TRƯỜNG TIỂU HỌC KHÁNH HÒA

ĐỊA ĐIỂM XÂY DỰNG:
PHƯỜNG ĐÔNG HOA LƯU - TỈNH NINH BÌNH

ĐƠN VỊ TƯ VẤN:
CÔNG TY TNHH TƯ VẤN XÂY DỰNG VÀ THƯƠNG MẠI DỊCH VỤ MINH ANH

SỐ 7 NGÕ 185 ĐƯỜNG PHƯƠNG HỒNG, TP NINH BÌNH
 Đ.T: 0303.890009 - 0945.666.684

GIẢM ĐỐC:

CÔNG TY TNHH TƯ VẤN XÂY DỰNG VÀ THƯƠNG MẠI DỊCH VỤ MINH ANH
 M.S.D.N: 2700391557
 TỈNH NINH BÌNH

CHỦ TRÌ:

KS. NGUYỄN TIẾN HÙNG

THIẾT KẾ:

KS. ĐÌNH THỊ DINH

KIỂM TRA:

KS. VŨ VĂN ĐẮM

TÊN BẢN VẼ:
MẶT BẰNG MÁI CẢI TẠO

HỒ SƠ BCKTKT - BẢN VẼ THI CÔNG

TỶ LỆ	HOÀN THÀNH	SỐ HIỆU BẢN VẼ
.....	1/2023	CT-03

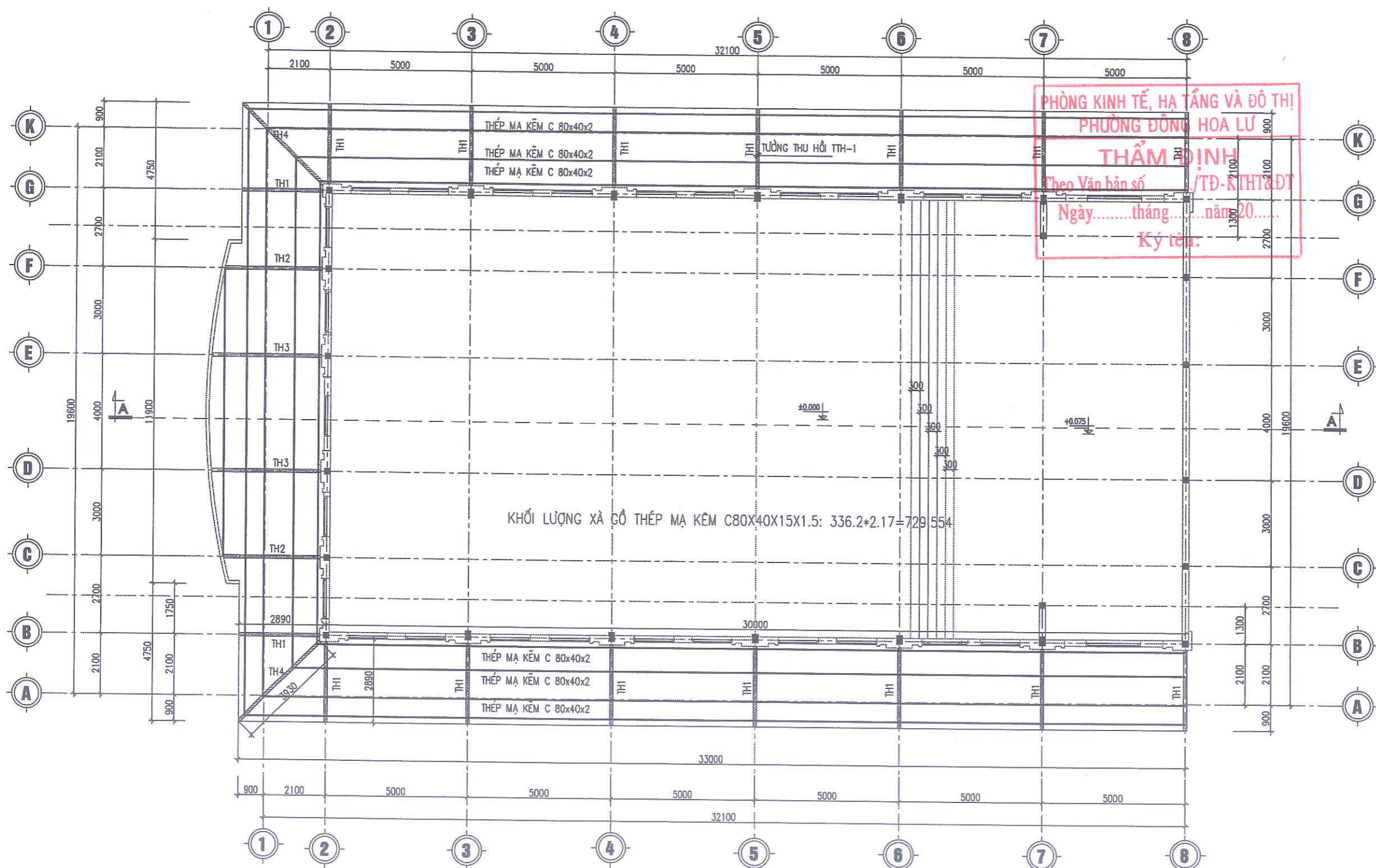

PHÒNG KINH TẾ, HẠ TẦNG VÀ ĐÔ THỊ
 PHƯỜNG ĐÔNG HOA LƯU
THẨM ĐỊNH
 Theo Văn bản số /TĐ-KTHT&ĐT
 Ngày.....tháng.....năm 20.....
 Ký tên:

MẶT BẰNG XÀ GỖ + TƯỜNG THU HỒI COS +4.200

SỬA ĐỔI		
LẦN	SỬA ĐỔI	XÁC NHẬN
1		
2		
3		
4		
5		

CHỦ ĐẦU TƯ:
**ỦY BAN NHÂN DÂN
 PHƯỜNG ĐÔNG HOA LƯU**
 Địa chỉ: Phường Đông Hoa Lư - Tỉnh Ninh Bình

CÔNG TRÌNH:
**SỬA CHỮA, CẢI TẠO
 TRƯỜNG MẦM NON KHÁNH HÒA
 TRƯỜNG TIỂU HỌC KHÁNH HÒA
 TRƯỜNG THCS KHÁNH HÒA
 PHƯỜNG ĐÔNG HOA LƯU, TỈNH NINH BÌNH**

HẠNG MỤC:
TRƯỜNG TIỂU HỌC KHÁNH HÒA

ĐỊA ĐIỂM XÂY DỰNG:
PHƯỜNG ĐÔNG HOA LƯU - TỈNH NINH BÌNH

ĐƠN VỊ TƯ VẤN:
**CÔNG TY TNHH
 TƯ VẤN XÂY DỰNG VÀ
 THƯƠNG MẠI DỊCH VỤ
 MINH ANH**
 SỐ 7 NGÕ 185 ĐƯỜNG PHƯƠNG HỒNG, TP NINH BÌNH
 ĐT: 0303.890009- 0945.666.684

GIÁM ĐỐC:

**CÔNG TY
 TNHH
 TƯ VẤN XÂY DỰNG VÀ
 THƯƠNG MẠI DỊCH VỤ
 MINH ANH**
 TỈNH NINH BÌNH

KS. NGUYỄN TIẾN HUNG
 THIẾT KẾ:

KS. ĐÌNH THỊ DINH
 KIỂM TRA:



KS. VŨ VĂN ĐẮM
 TÊN BẢN VẼ:
**MẶT BẰNG XÀ GỖ
 TƯỜNG THU HỒI COS +4.200**

HỒ SƠ BCKTKT - BẢN VẼ THỰC CÔNG

TỶ LỆ	HOÀN THÀNH	SỐ HIỆU BẢN VẼ
.....	/2023	CT-04

PHÒNG KINH TẾ, HẠ TẦNG VÀ ĐÔ THỊ
PHƯỜNG ĐÔNG HOA LƯU

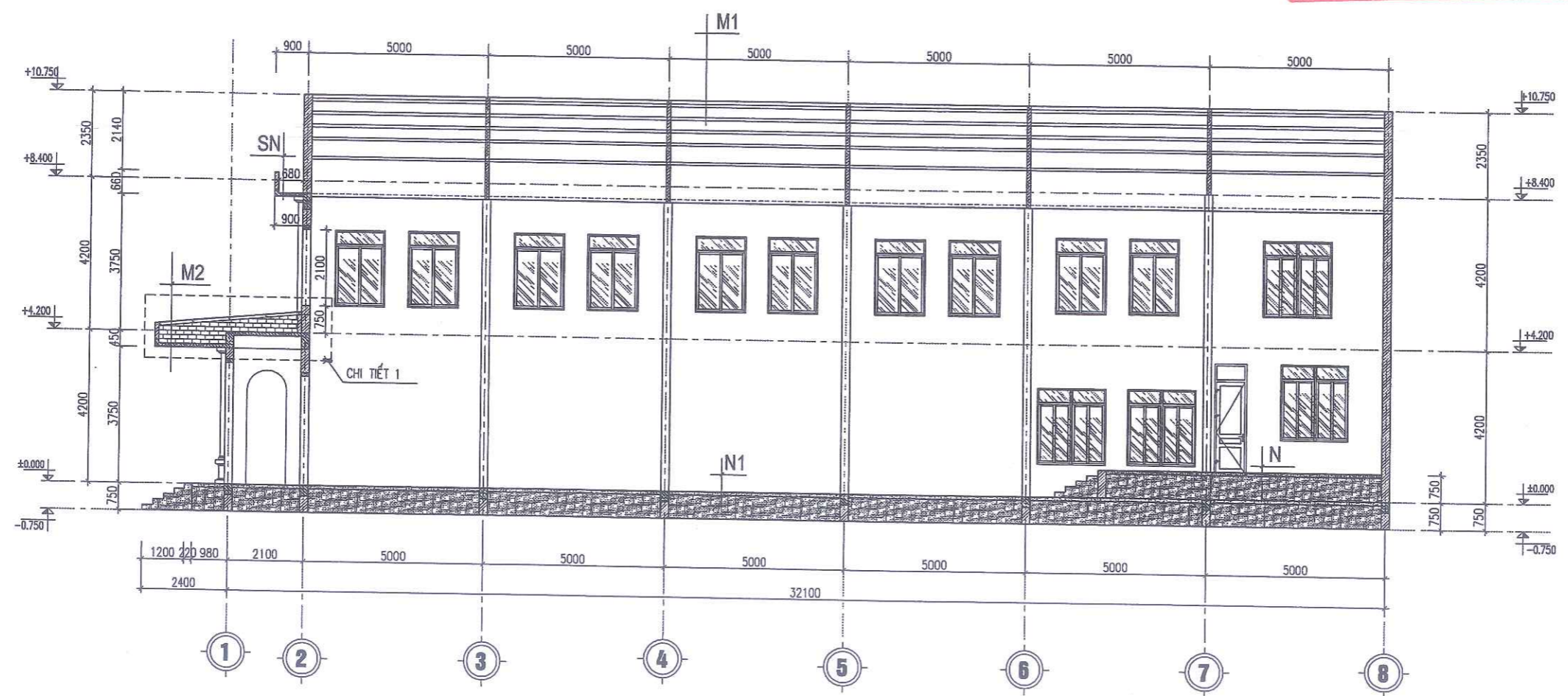
THẨM ĐỊNH
Theo Văn bản số...../TĐ-KTHT&ĐT
Ngày.....tháng.....năm 20.....
Ký tên:



MẶT CẮT A-A

- | | | | | |
|---|---|---|---|--|
| <p>N</p> <ul style="list-style-type: none"> - NỀN NHÀ LÁT GẠCH CERAMIC 600X600 - VỮA LIÊN KẾT 75# DÀY 2CM - BÊ TÔNG DÁ 1+2 MÁC 150#, DÂY 10CM - DÁ MẶT TÔN NỀN ĐẮM CHẶT K90 DÀY 0,96M - DẤT TÔN NỀN ĐẮM CHẶT K90 DÀY 0,24M - DẤT ĐẤP HOÀN TRẢ ĐẮM TRẢ ĐẮM CHẶT K90 | <p>N1</p> <ul style="list-style-type: none"> - SƠN 1 LỚP LÓT + 2 LỚP PHỦ EPOXY - BÊ TÔNG DÁ 1+2 MÁC 250#, DÂY 10CM (MẶT SÀN MÀI NHẪN, TẠO PHẪNG, VỆ SINH BỀ MẶT) - DÁ MẶT TÔN NỀN ĐẮM CHẶT K90 DÀY 0,96M - DẤT TÔN NỀN ĐẮM CHẶT K90 DÀY 0,24M - DẤT ĐẤP HOÀN TRẢ ĐẮM TRẢ ĐẮM CHẶT K90 | <p>M1</p> <ul style="list-style-type: none"> - MÁI LỢP TÔN CHỐNG NÓNG, CHỐNG ỒN PU DÀY 18MM APU1 -0.45MM - XÀ GỖ THÉP HÌNH (XEM KẾT CẤU) - VỊ KÈO THÉP - TRẦN NHÔM TIÊU ÂM | <p>M2</p> <ul style="list-style-type: none"> - LĂNG VỮA XM TẠO ĐỐC 100# DÀY 3CM - BTCT DÁ 1X2 MÁC 250# DÀY 12CM - TRÁT TRẦN VỮA XM 75# DÀY 15 - LĂN SƠN 3 NƯỚC | <p>SN</p> <ul style="list-style-type: none"> - LĂNG VỮA XM TẠO ĐỐC 100# DÀY 3CM - BTCT 250# DÀY 12CM - TRÁT TRẦN VỮA XM 75# DÀY 15 - LĂN SƠN 3 NƯỚC |
|---|---|---|---|--|

SỬA ĐỔI		
LẦN	SỬA ĐỔI	XÁC NHẬN
1		
2		
3		
4		
5		

CHỦ ĐẦU TƯ:
**ỦY BAN NHÂN DÂN
PHƯỜNG ĐÔNG HOA LƯU**
Địa chỉ: Phường Đông Hoa Lư - Tỉnh Ninh Bình

CÔNG TRÌNH:
**SỬA CHỮA, CẢI TẠO
TRƯỜNG MẦM NON KHÁNH HÒA
TRƯỜNG TIỂU HỌC KHÁNH HÒA
TRƯỜNG THCS KHÁNH HÒA
PHƯỜNG ĐÔNG HOA LƯU, TỈNH NINH BÌNH**

HẠNG MỤC:
TRƯỜNG TIỂU HỌC KHÁNH HÒA

ĐỊA ĐIỂM XÂY DỰNG:
PHƯỜNG ĐÔNG HOA LƯU - TỈNH NINH BÌNH

ĐƠN VỊ TƯ VẤN:
**CÔNG TY TNHH
TƯ VẤN XÂY DỰNG VÀ
THƯƠNG MẠI DỊCH VỤ
MINH ANH**

Số 7, Ngõ 185 Đông Phương Hồng, TP Ninh Bình
ĐT: 0303.890009 - 0945.666.684

GIÁM ĐỐC:
Don
KS. VŨ VĂN ĐÀM

CHỦ TRÌ:
Don
KS. NGUYỄN TIẾN HƯNG

THIẾT KẾ:
Duh
KS. ĐINH THỊ ĐINH

KIỂM TRA:
Don
KS. VŨ VĂN ĐÀM

TÊN BẢN VẼ:
MẶT CẮT A-A

HỒ SƠ BCKTKT - BẢN VẼ THI CÔNG

TỶ LỆ	HOÀN THÀNH	SỐ HIỆU BẢN VẼ
.....	1/2023	CT-05



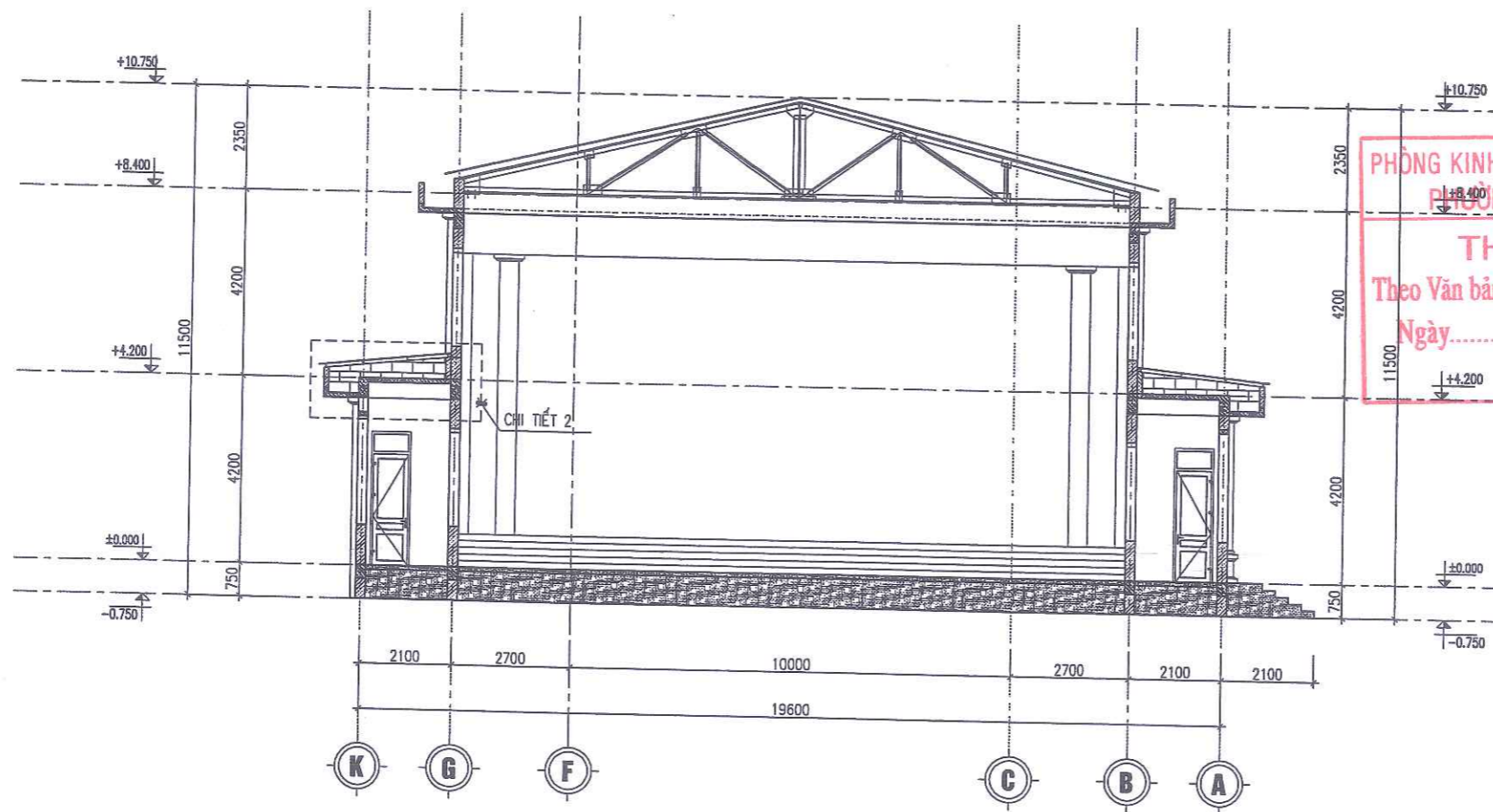

PHÒNG KINH TẾ, HẠ TẦNG VÀ ĐÔ THỊ
 PHƯỜNG ĐÔNG HOA LƯU
THẨM ĐỊNH
 Theo Văn bản số...../TĐ-KTHT&ĐT
 Ngày.....tháng.....năm 20.....
 Ký tên:

MẶT CẮT B-B

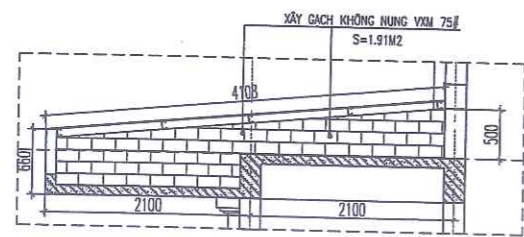

CHI TIẾT 1 (TH3)

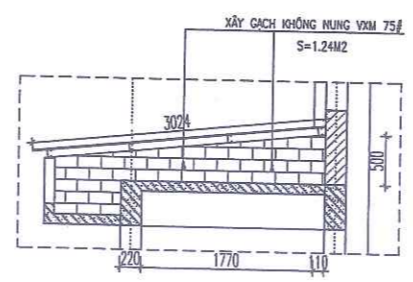

CHI TIẾT 2 (TH1)

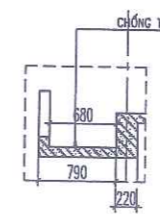

CHI TIẾT SÊ NÔ

- + CHỐNG THẤM BẰNG MĂNG KHÔ NÓNG
- VẼ SINH MẠI
 - LĂNG NỀN VXM 75# DÀY 20CM; TRÁT CHÂN TƯỜNG DÀY 1CM VXM 75# CAO 15CM
 - DÃ LỚP CHỐNG THẤM BẰNG MĂNG KHÔ NÓNG
 - LĂNG NỀN VXM 75# DÀY 20CM; TRÁT CHÂN TƯỜNG DÀY 1CM VXM 75# CAO 15CM

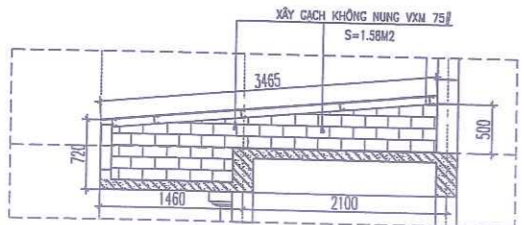

CHI TIẾT TH2

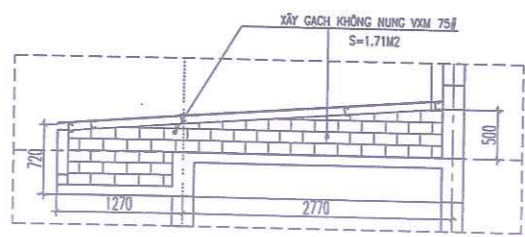

CHI TIẾT TH4

SỬA ĐỔI		
LẦN	SỬA ĐỔI	XÁC NHẬN
1		
2		
3		
4		
5		

CHỦ ĐẦU TƯ:
**ỦY BAN NHÂN DÂN
 PHƯỜNG ĐÔNG HOA LƯU**
 Địa chỉ: Phường Đông Hoa Lư - Tỉnh Ninh Bình

CÔNG TRÌNH:
**SỬA CHỮA, CẢI TẠO
 TRƯỜNG MẦM NON KHÁNH HÒA
 TRƯỜNG TIỂU HỌC KHÁNH HÒA
 TRƯỜNG THCS KHÁNH HÒA
 PHƯỜNG ĐÔNG HOA LƯU, TỈNH NINH BÌNH**

HẠNG MỤC:
TRƯỜNG TIỂU HỌC KHÁNH HÒA

ĐỊA ĐIỂM XÂY DỰNG:
PHƯỜNG ĐÔNG HOA LƯU - TỈNH NINH BÌNH

ĐƠN VỊ TƯ VẤN:
**CÔNG TY TNHH
 TƯ VẤN XÂY DỰNG
 VÀ THƯƠNG MẠI DỊCH VỤ
 MINH ANH**

SỐ 7 NGÕ 185 ĐÔNG PHƯƠNG HỒNG, TP NINH BÌNH
 Đ.T: 0303.990009 - 0945.666.684

GIÁM ĐỐC: **KS. VU VĂN ĐAM**

**TU VẤN XÂY DỰNG VÀ
 THƯƠNG MẠI DỊCH VỤ
 MINH ANH
 KS. VU VĂN ĐAM
 CHỦ TỊCH NH**

KS. NGUYỄN TIẾN HÙNG

THIẾT KẾ:
Dinh

KS. ĐINH THỊ DINH

KIỂM TRA:
Dinh

KS. VU VĂN ĐAM

TÊN BẢN VẼ:
**MẶT CẮT B-B
 CHI TIẾT SÊ NÔ
 CHI TIẾT TH**

HỒ SƠ BCKTKT - BẢN VẼ THI CÔNG		
TỶ LỆ	HOÀN THÀNH	SỐ HIỆU BẢN VẼ
.....	/2023	CT-06

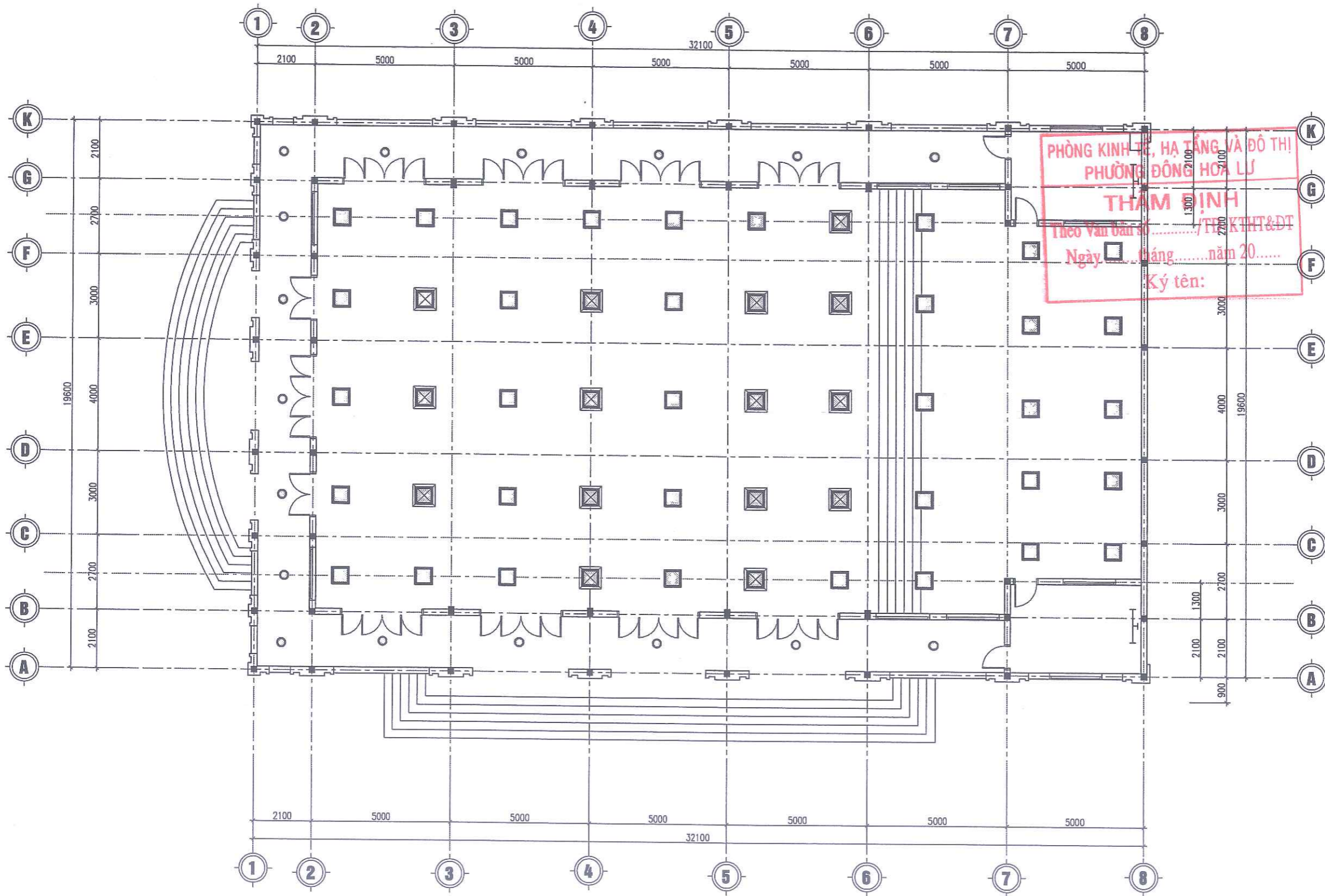

PHÒNG KINH TẾ, HẠ TẦNG VÀ ĐÔ THỊ
 PHƯỜNG ĐÔNG HOA LƯU
THAM ĐỊNH
 Theo Văn bản số/TKHT&ĐT
 Ngày tháng năm 20.....
 Ký tên:

MẶT BẰNG CẢI TẠO ĐIỆN CHIẾU SÁNG

BẢNG THỐNG KÊ THIẾT BỊ ĐIỆN

STT	TÊN VẬT LIỆU (QUY CÁCH)	KÝ HIỆU	ĐƠN VỊ	SỐ LƯỢNG
1	ĐÈN LED TUYẾT 1.2M 36W	— —	BỘ	02
2	ĐÈN LED ỐP TRẦN 12W	●	BỘ	17
3	ĐÈN LED ỐP TRẦN 600X600 50W (THAY MỚI)	⊠	CÁI	15
4	QUẠT TREO TƯỜNG	☂	CÁI	04
5	DÂY ĐIỆN CU/PVC/PVC 2X1.5MM		M	100
6				

SỬA ĐỔI		
LẦN	SỬA ĐỔI	XÁC NHẬN
1		
2		
3		
4		
5		
CHỦ ĐẦU TƯ: ỦY BAN NHÂN DÂN PHƯỜNG ĐÔNG HOA LƯU Địa chỉ: Phường Đông Hoa Lưu - Tỉnh Ninh Bình		
CÔNG TRÌNH: SỬA CHỮA, CẢI TẠO TRƯỜNG MẦM NON KHÁNH HÒA TRƯỜNG TIỂU HỌC KHÁNH HÒA TRƯỜNG THCS KHÁNH HÒA PHƯỜNG ĐÔNG HOA LƯU, TỈNH NINH BÌNH		
HẠNG MỤC: TRƯỜNG TIỂU HỌC KHÁNH HÒA		
ĐỊA ĐIỂM XÂY DỰNG: PHƯỜNG ĐÔNG HOA LƯU - TỈNH NINH BÌNH		
ĐƠN VỊ TƯ VẤN: CÔNG TY TNHH TƯ VẤN XÂY DỰNG VÀ THƯƠNG MẠI DỊCH VỤ MINH ANH		
SỐ 7 NGÕ 185 ĐƯỜNG PHƯƠNG HỒNG, TP NINH BÌNH ĐT: 0303.890009 - 0945.666.684		
GIẢM ĐỐC: <div style="display: flex; justify-content: center; align-items: center;"> <div style="border: 2px solid red; border-radius: 50%; padding: 10px; margin-right: 10px;"> M.S.D.N: 270090557 CÔNG TY TNHH TƯ VẤN XÂY DỰNG VÀ THƯƠNG MẠI DỊCH VỤ MINH ANH TỈNH NINH BÌNH </div> <div style="text-align: right;"> KS. VŨ VĂN ĐÁM CHỦ TRÌ </div> </div>		
KS. NGUYỄN TIẾN HÙNG THIẾT KẾ: <div style="text-align: right;"> KS. ĐINH THỊ ĐÌNH </div>		
KIỂM TRA: <div style="text-align: right;"> KS. VŨ VĂN ĐÁM TÊN BẢN VẼ: </div>		
MẶT BẰNG CẢI TẠO ĐIỆN CHIẾU SÁNG		
HỒ SƠ BCKTKT - BẢN VẼ THI CÔNG		
TỶ LỆ	HOÀN THÀNH	SỐ HIỆU BẢN VẼ
.....	1/2023	CT-07

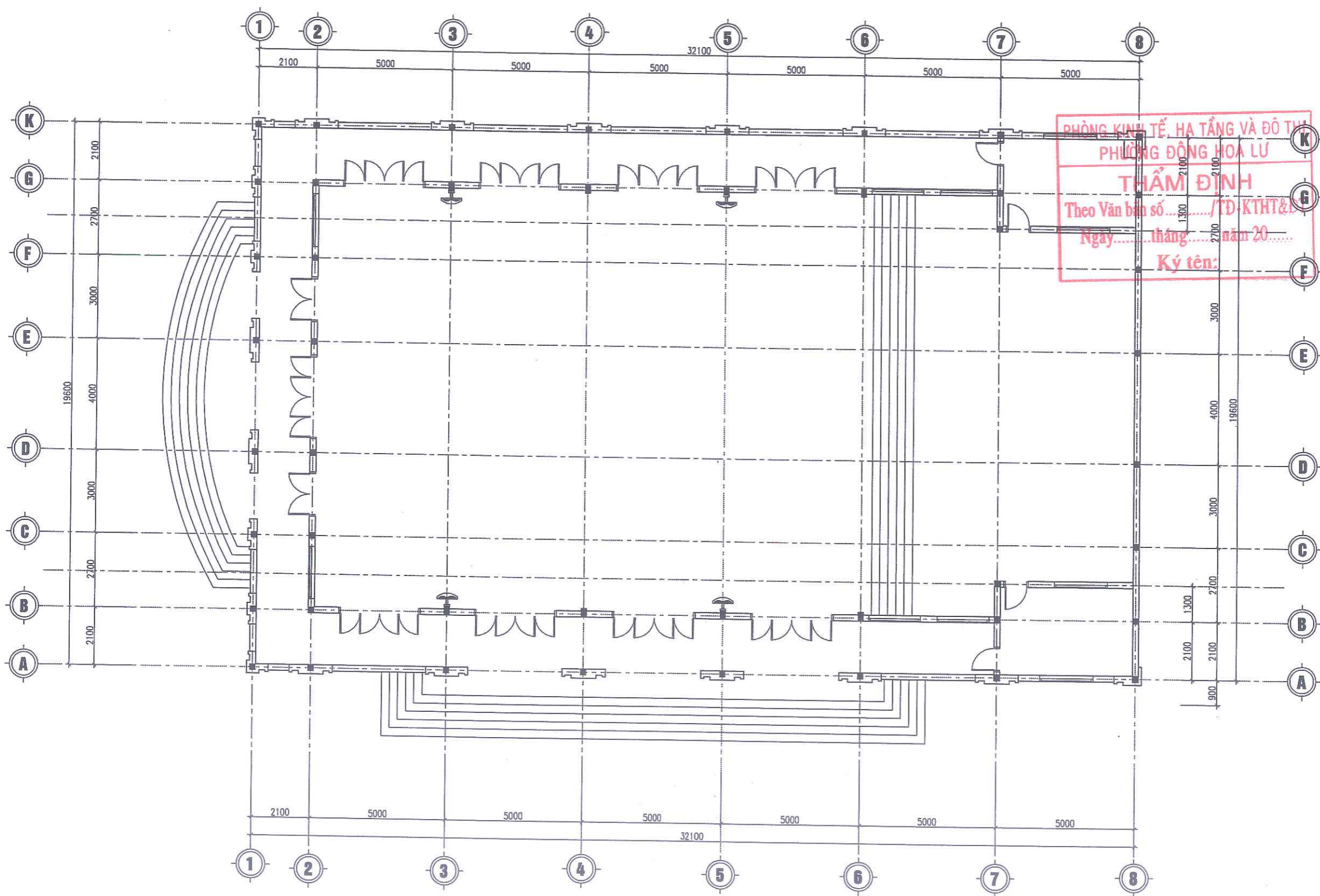

MẶT BẰNG VỊ TRÍ QUẠT CÁI TẠO

SỬA ĐỔI		
LẦN	SỬA ĐỔI	XÁC NHẬN
1		
2		
3		
4		
5		

CHỦ ĐẦU TƯ:
**ỦY BAN NHÂN DÂN
PHƯỜNG ĐÔNG HOA LƯU**
Địa chỉ: Phường Đông Hoa Lư - Tỉnh Ninh Bình

CÔNG TRÌNH:
SỬA CHỮA, CẢI TẠO
TRƯỜNG MẦM NON KHÁNH HÒA
TRƯỜNG TIỂU HỌC KHÁNH HÒA
TRƯỜNG THCS KHÁNH HÒA
PHƯỜNG ĐÔNG HOA LƯU, TỈNH NINH BÌNH

HẠNG MỤC:
TRƯỜNG TIỂU HỌC KHÁNH HÒA

ĐỊA ĐIỂM XÂY DỰNG:
PHƯỜNG ĐÔNG HOA LƯU - TỈNH NINH BÌNH

ĐƠN VỊ TƯ VẤN:
**CÔNG TY TNHH
TƯ VẤN XÂY DỰNG
VÀ THƯƠNG MẠI DỊCH VỤ
MINH ANH**
Số 7 Ngõ 185 Đông Phương Hồng, TP Ninh Bình
ĐT: 0303.890009 - 0945.666.664

GIÁM ĐỐC:
**CÔNG TY
TNHH
TƯ VẤN XÂY DỰNG
VÀ THƯƠNG MẠI DỊCH VỤ
MINH ANH**
KS. VŨ VĂN ĐÀM
CHỦ TRÌ:

KS. NGUYỄN TIẾN HÙNG

THIẾT KẾ:
Duh

KS. ĐINH THỊ DINH

KIỂM TRA:
Dam

KS. VŨ VĂN ĐÀM

TÊN BẢN VẼ:
MẶT BẰNG VỊ TRÍ QUẠT CÁI TẠO

HỒ SƠ BCKTKT - BẢN VẼ THI CÔNG		
TỶ LỆ	HOÀN THÀNH	SỐ HIỆU BẢN VẼ
.....	/2023	CT-08

PHÒNG KINH TẾ, HẠ TẦNG VÀ ĐÔ THỊ
PHƯỜNG ĐÔNG HOA LƯU
THẨM ĐỊNH
Theo Văn bản số...../TĐ-KTHT&ĐT
Ngày.....tháng.....năm 20.....
Ký tên:

NHÀ HỌC 2 TẦNG 12 LỚP



PHÒNG KINH TẾ, HẠ TẦNG VÀ ĐÔ THỊ
PHƯỜNG ĐÔNG HOA LƯU
THẨM ĐỊNH
Theo Văn bản số...../TĐ-KTHT&ĐT
Ngày.....tháng.....năm 20.....
Ký tên:

NHÀ HỌC 2 TẦNG 12 LỚP HIỆN TRẠNG



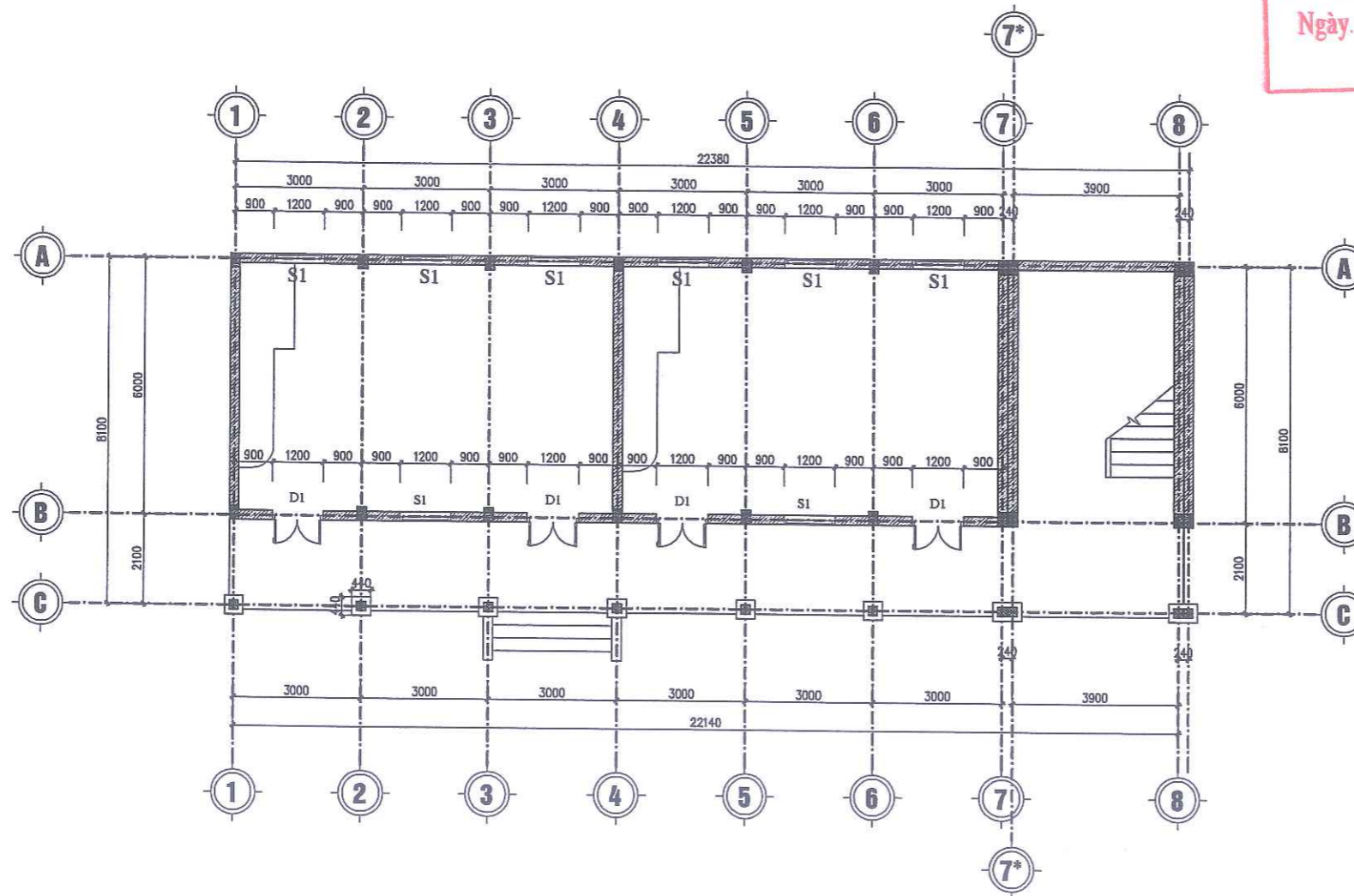

MẶT BẰNG TẦNG 1 ĐƠN NGUYÊN I

HIỆN TRẠNG:
 + HỆ THỐNG CỬA CỬ ĐÁ HƯ HỒNG NẶNG
 + MÁI TÔN BỊ THẨM ĐỘT MỘT SỐ VỊ TRÍ

PHÒNG KINH TẾ, HẠ TẦNG VÀ ĐÔ THỊ
 PHƯỜNG ĐÔNG HOA LƯ
THẨM ĐỊNH
 Theo Văn bản số...../TD-KTHT&ĐT
 Ngày.....tháng.....năm 20.....
 Ký tên:

SỬA ĐỔI		
LẦN	SỬA ĐỔI	XÁC NHẬN
1		
2		
3		
4		
5		
CHỦ ĐẦU TƯ:		
ỦY BAN NHÂN DÂN PHƯỜNG ĐÔNG HOA LƯ		
CÔNG TRÌNH:		
SỬA CHỮA, CẢI TẠO TRƯỜNG MẦM NON KHÁNH HÒA TRƯỜNG TIỂU HỌC KHÁNH HÒA TRƯỜNG THCS KHÁNH HÒA PHƯỜNG ĐÔNG HOA LƯ, TỈNH NINH BÌNH		
HẠNG MỤC:		
TRƯỜNG TIỂU HỌC KHÁNH HÒA		
ĐỊA ĐIỂM XÂY DỰNG:		
PHƯỜNG ĐÔNG HOA LƯ TỈNH NINH BÌNH		
ĐƠN VỊ TƯ VẤN:		
CÔNG TY TNHH TVXD VÀ THƯƠNG MẠI DỊCH VỤ MINH ANH		
SỐ 7 NGÕ 185 ĐƯỜNG PHƯƠNG HỒNG, TP HOA LƯ SĐT: 0303.890009 - 0945.666.684		
GIÁM ĐỐC: CÔNG TY TNHH TƯ VẤN XÂY DỰNG VÀ THƯƠNG MẠI DỊCH VỤ MINH ANH KS. VŨ VĂN ĐÀM CHỦ TRÌ THIẾT KẾ: NINH BÌNH		
KS. VŨ VĂN ĐÀM		
THỂ HIỆN:		
KS. NINH ĐỨC HỒNG		
KIỂM TRA:		
KS. VŨ VĂN ĐÀM		
TÊN BẢN VẼ:		
MẶT BẰNG TẦNG 1 ĐƠN NGUYÊN I		
HỒ SƠ THIẾT KẾ BẢN VẼ THI CÔNG		
TỶ LỆ	HOÀN THÀNH	SỐ HIỆU BẢN VẼ
.....	/2026	HT-01

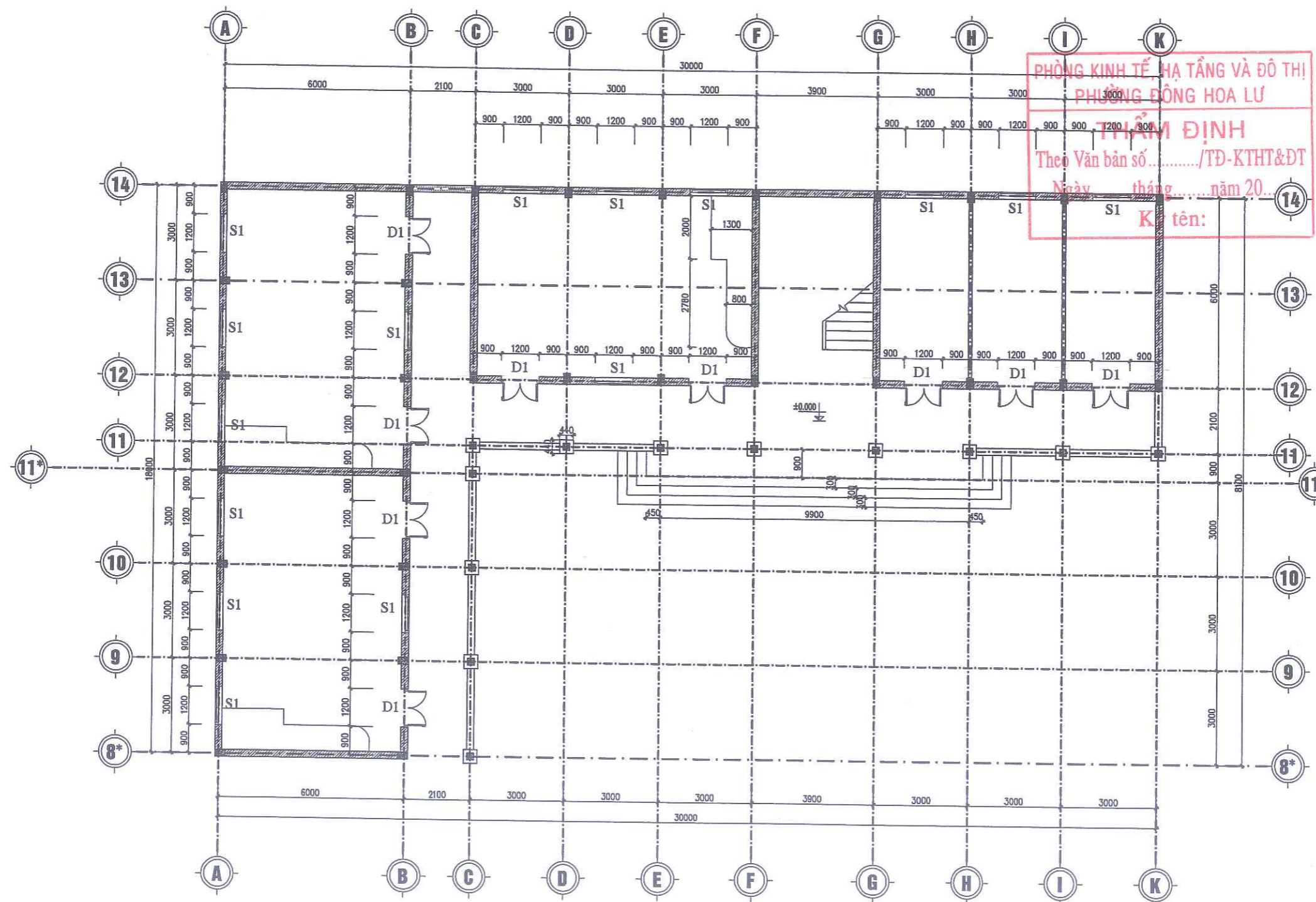

PHÒNG KINH TẾ HẠ TẦNG VÀ ĐÔ THỊ
 PHƯỜNG ĐÔNG HOA LƯ
THẨM ĐỊNH
 Theo Văn bản số/TĐ-KTHT&ĐT
 Ngày tháng năm 20...
 Ký tên:

MẶT BẰNG TẦNG 1 ĐƠN NGUYÊN II

HIỆN TRẠNG:
 + HỆ THỐNG CỬA CỬ ĐÃ HƯ HỒNG NẶNG
 + MÁI TÔN BỊ THẤM DỘT MỘT SỐ VỊ TRÍ

SỬA ĐỔI		
LẦN	SỬA ĐỔI	XÁC NHẬN
1		
2		
3		
4		
5		

CHỦ ĐẦU TƯ:
**ỦY BAN NHÂN DÂN
 PHƯỜNG ĐÔNG HOA LƯ**

CÔNG TRÌNH:
 SỬA CHỮA, CẢI TẠO
 TRƯỜNG MẦM NON KHÁNH HÒA
 TRƯỜNG TIỂU HỌC KHÁNH HÒA
 TRƯỜNG THCS KHÁNH HÒA
 PHƯỜNG ĐÔNG HOA LƯ, TỈNH NINH BÌNH

HẠNG MỤC:
TRƯỜNG TIỂU HỌC KHÁNH HÒA

ĐỊA ĐIỂM XÂY DỰNG:
**PHƯỜNG ĐÔNG HOA LƯ
 TỈNH NINH BÌNH**

ĐƠN VỊ TƯ VẤN:
**CÔNG TY TNHH TVXD
 VÀ THƯƠNG MẠI DỊCH VỤ
 MINH ANH**

SỐ 7 NGÕ 185 ĐƯỜNG PHƯƠNG HỒNG, TP HOA LƯ
 SỐ QUÂN 01557ĐT: 0303.870009- 0945.666.684

GIÁM ĐỐC:
**CÔNG TY
 TNHH
 TƯ VẤN XÂY DỰNG VÀ
 THƯƠNG MẠI DỊCH VỤ
 MINH ANH**
 K.S. VŨ VĂN ĐÀM
 CHỦ TRÌ THIẾT KẾ

K.S. VŨ VĂN ĐÀM
 THẺ HIỆN:

K.S. NINH ĐỨC HỒNG
 KIỂM TRA:

K.S. VŨ VĂN ĐÀM
 TÊN BẢN VẼ:
MẶT BẰNG TẦNG 1 ĐƠN NGUYÊN II

HỒ SƠ THIẾT KẾ BẢN VẼ THI CÔNG		
TỶ LỆ	HOÀN THÀNH	SỐ HIỆU BẢN VẼ
.....	/2026	HT-02



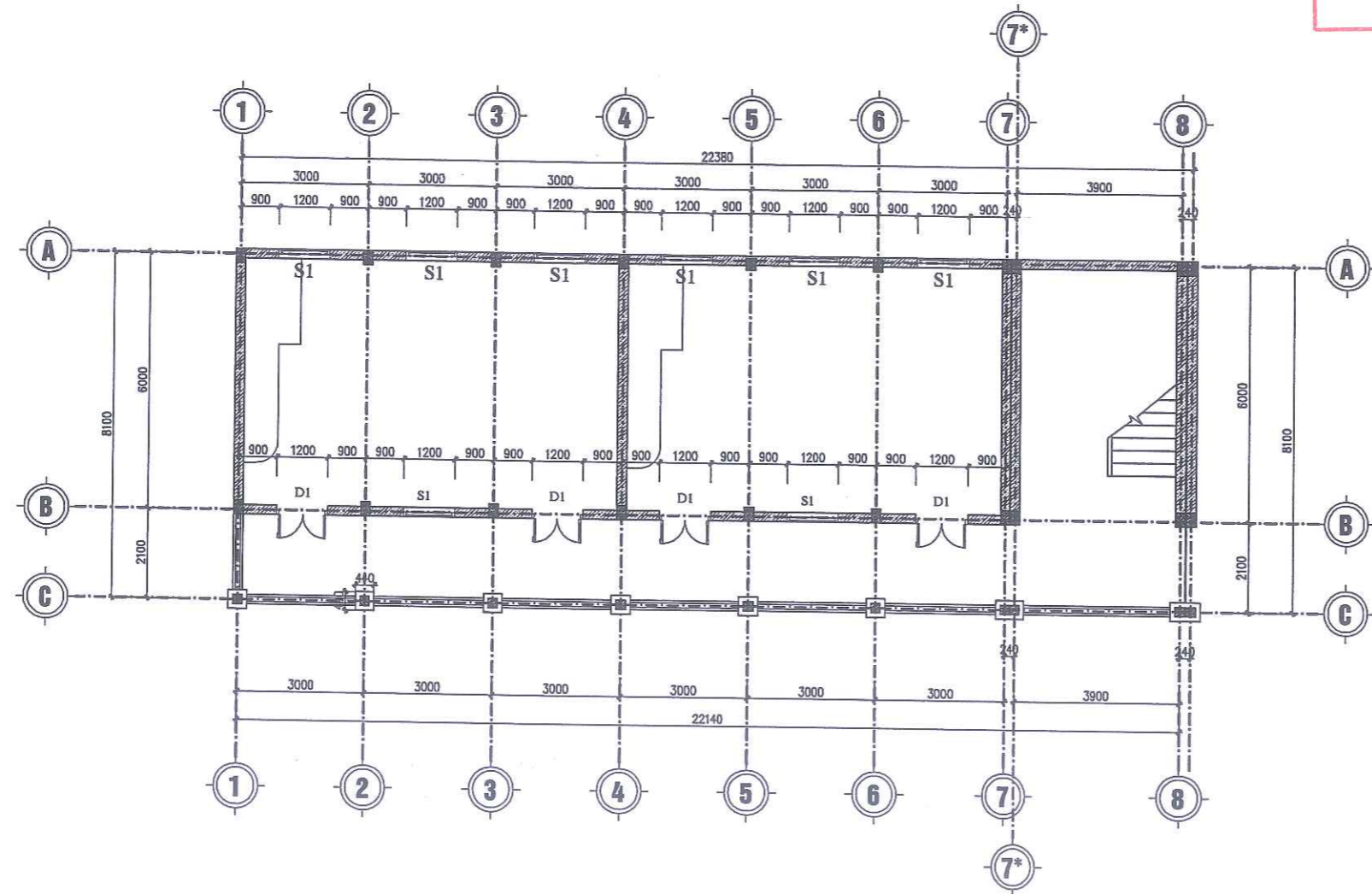

MẶT BẰNG TẦNG 2 ĐƠN NGUYÊN I

PHÒNG KINH TẾ, HẠ TẦNG VÀ ĐÔ THỊ
PHƯỜNG ĐÔNG HOA LƯ

THẨM ĐỊNH
Theo Văn bản số/TĐ-KTHT&ĐT
Ngày.....tháng.....năm 20.....
Ký tên:

SỬA ĐỔI		
LẦN	SỬA ĐỔI	XÁC NHẬN
1		
2		
3		
4		
5		
CHỦ ĐẦU TƯ:		
ỦY BAN NHÂN DÂN PHƯỜNG ĐÔNG HOA LƯ		
CÔNG TRÌNH:		
SỬA CHỮA, CẢI TẠO TRƯỜNG MẦM NON KHÁNH HÒA TRƯỜNG TIỂU HỌC KHÁNH HÒA TRƯỜNG THCS KHÁNH HÒA PHƯỜNG ĐÔNG HOA LƯ, TỈNH NINH BÌNH		
HẠNG MỤC:		
TRƯỜNG TIỂU HỌC KHÁNH HÒA		
ĐỊA ĐIỂM XÂY DỰNG:		
PHƯỜNG ĐÔNG HOA LƯ TỈNH NINH BÌNH		
ĐƠN VỊ TƯ VẤN:		
CÔNG TY TNHH TVXD VÀ THƯƠNG MẠI DỊCH VỤ MINH ANH		
SỐ 7 NGÕ 185 ĐƯỜNG PHƯƠNG HỒNG, TP HOA LƯ ĐT: 0303.392009- 0945.666.604		
GIÁM ĐỐC: T.Y TNHH TƯ VẤN XÂY DỰNG VÀ THƯƠNG MẠI DỊCH VỤ MINH ANH KS. VŨ VĂN ĐAM CHỦ TRÌ THIẾT KẾ:		
<i>Đam</i>		
KS. VŨ VĂN ĐAM		
THỂ HIỆN:		
<i>Hoàng</i>		
KS. NINH ĐỨC HỒNG		
KIỂM TRA:		
<i>Đam</i>		
KS. VŨ VĂN ĐAM		
TÊN BẢN VẼ:		
MẶT BẰNG TẦNG 2 ĐƠN NGUYÊN I		
HỒ SƠ THIẾT KẾ BẢN VẼ THI CÔNG		
TỶ LỆ	HOÀN THÀNH	SỐ HIỆU BẢN VẼ
.....	/2026	HT-03

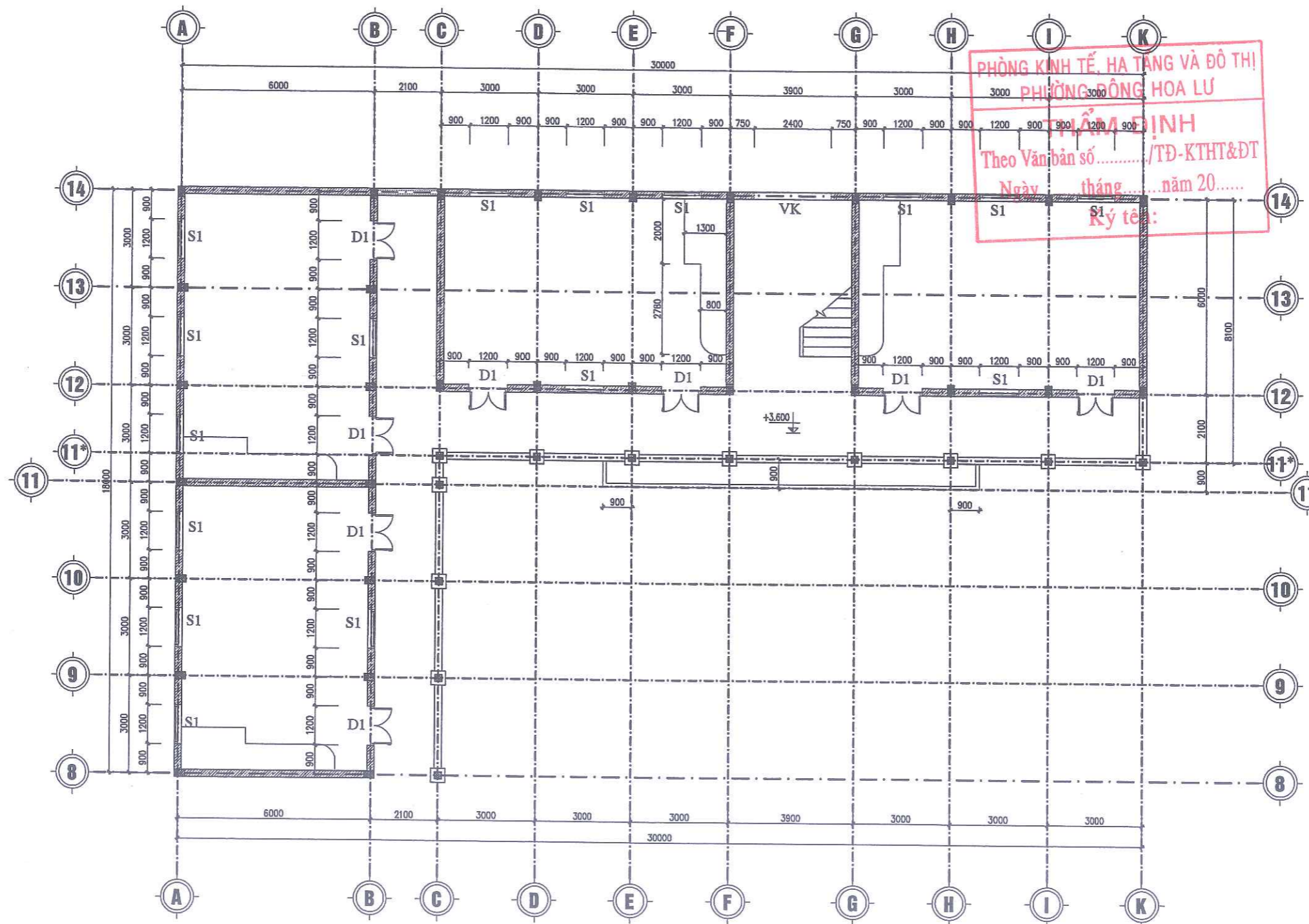

MẶT BẰNG TẦNG 2 ĐƠN NGUYÊN II

SỬA ĐỔI		
LẦN	SỬA ĐỔI	XÁC NHẬN
1		
2		
3		
4		
5		

CHỦ ĐẦU TƯ:

**ỦY BAN NHÂN DÂN
PHƯỜNG ĐÔNG HOA LƯU**

CÔNG TRÌNH:

SỬA CHỮA, CẢI TẠO
TRƯỜNG MẦM NON KHÁNH HÒA
TRƯỜNG TIỂU HỌC KHÁNH HÒA
TRƯỜNG THCS KHÁNH HÒA
PHƯỜNG ĐÔNG HOA LƯU, TỈNH NINH BÌNH

HẠNG MỤC:

TRƯỜNG TIỂU HỌC KHÁNH HÒA

ĐỊA ĐIỂM XÂY DỰNG:

PHƯỜNG ĐÔNG HOA LƯU
TỈNH NINH BÌNH

ĐƠN VỊ TƯ VẤN:

**CÔNG TY TNHH TVXD
VÀ THƯƠNG MẠI DỊCH VỤ
MINH ANH**

SỐ 7 NGÕ 185 ĐƯỜNG PHƯỚC HỒNG, TP HOA LƯU
ĐT: 0303.890009 - 0945.666.684

GIÁM ĐỐC:
MINH ANH
KS. VŨ VĂN ĐẮM
CHỦ TRÌ THIẾT KẾ:

KS. VŨ VĂN ĐẮM

THỂ HIỆN:

KS. NINH ĐỨC HỒNG

KIỂM TRA:

KS. VŨ VĂN ĐẮM

TÊN BẢN VẼ:

MẶT BẰNG TẦNG 2 ĐƠN NGUYÊN II

HỒ SƠ THIẾT KẾ BẢN VẼ THI CÔNG

TỶ LỆ	HOÀN THÀNH	SỐ HIỆU BẢN VẼ
.....	/2026	HT-04

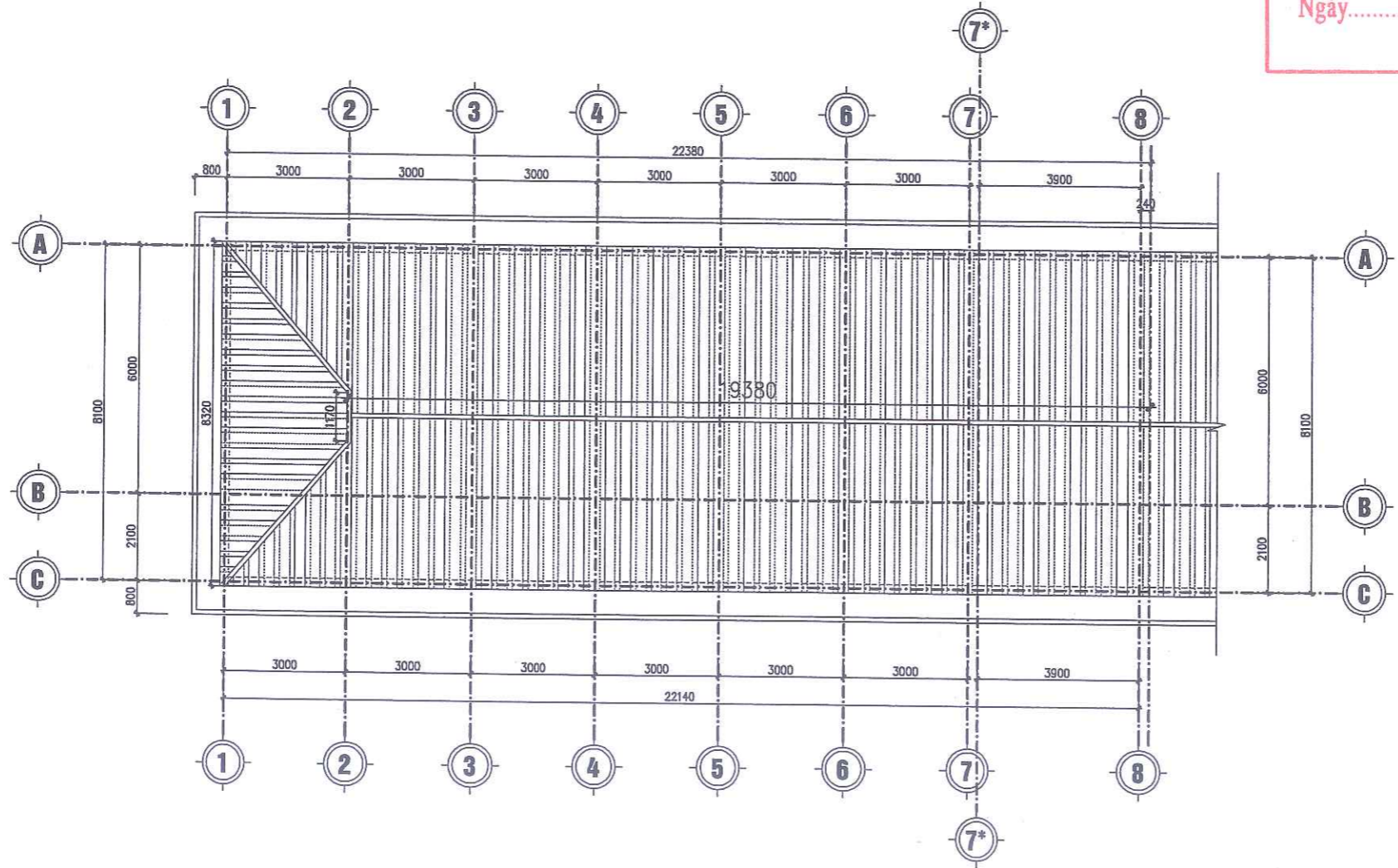

MẶT BẰNG MÁI ĐƠN NGUYÊN I

PHÒNG KINH TẾ, HẠ TẦNG VÀ ĐÔ THỊ
 PHƯỜNG ĐÔNG HOA LƯ
THẨM ĐỊNH
 Theo Văn bản số...../TĐ-KTHT&ĐT
 Ngày.....tháng.....năm 20.....
 Ký tên:

SỬA ĐỔI		
LẦN	SỬA ĐỔI	XÁC NHẬN
1		
2		
3		
4		
5		

CHỦ ĐẦU TƯ:
**ỦY BAN NHÂN DÂN
 PHƯỜNG ĐÔNG HOA LƯ**

CÔNG TRÌNH:
**SỬA CHỮA, CẢI TẠO
 TRƯỜNG MẦM NON KHÁNH HÒA
 TRƯỜNG TIỂU HỌC KHÁNH HÒA
 TRƯỜNG THCS KHÁNH HÒA
 PHƯỜNG ĐÔNG HOA LƯ, TỈNH NINH BÌNH**

HẠNG MỤC:
TRƯỜNG TIỂU HỌC KHÁNH HÒA

ĐỊA ĐIỂM XÂY DỰNG:
**PHƯỜNG ĐÔNG HOA LƯ
 TỈNH NINH BÌNH**

ĐƠN VỊ TƯ VẤN:
**CÔNG TY TNHH TVXD
 VÀ THƯƠNG MẠI DỊCH VỤ
 MINH ANH**

SỐ 7 NGÕ 185 ĐƯỜNG PHƯƠNG HỒNG, TP HOA LƯ
 ĐT: 0303.890009 - 0965.666.684



GIÁM ĐỐC:
**TU VẤN XÂY DỰNG
 THƯƠNG MẠI DỊCH VỤ
 MINH ANH**
 KS. VŨ VĂN ĐÁM
 CHỦ TRÌ THIẾT KẾ

Đám
 KS. VŨ VĂN ĐÁM

THỂ HIỆN:
Phong
 KS. NINH ĐỨC HỒNG

KIỂM TRA:
Đám
 KS. VŨ VĂN ĐÁM

TÊN BẢN VẼ:
 MẶT BẰNG MÁI ĐƠN NGUYÊN I

HỒ SƠ THIẾT KẾ BẢN VẼ THI CÔNG		
TỶ LỆ	HOÀN THÀNH	SỐ HIỆU BẢN VẼ
.....	/2026	HT-05

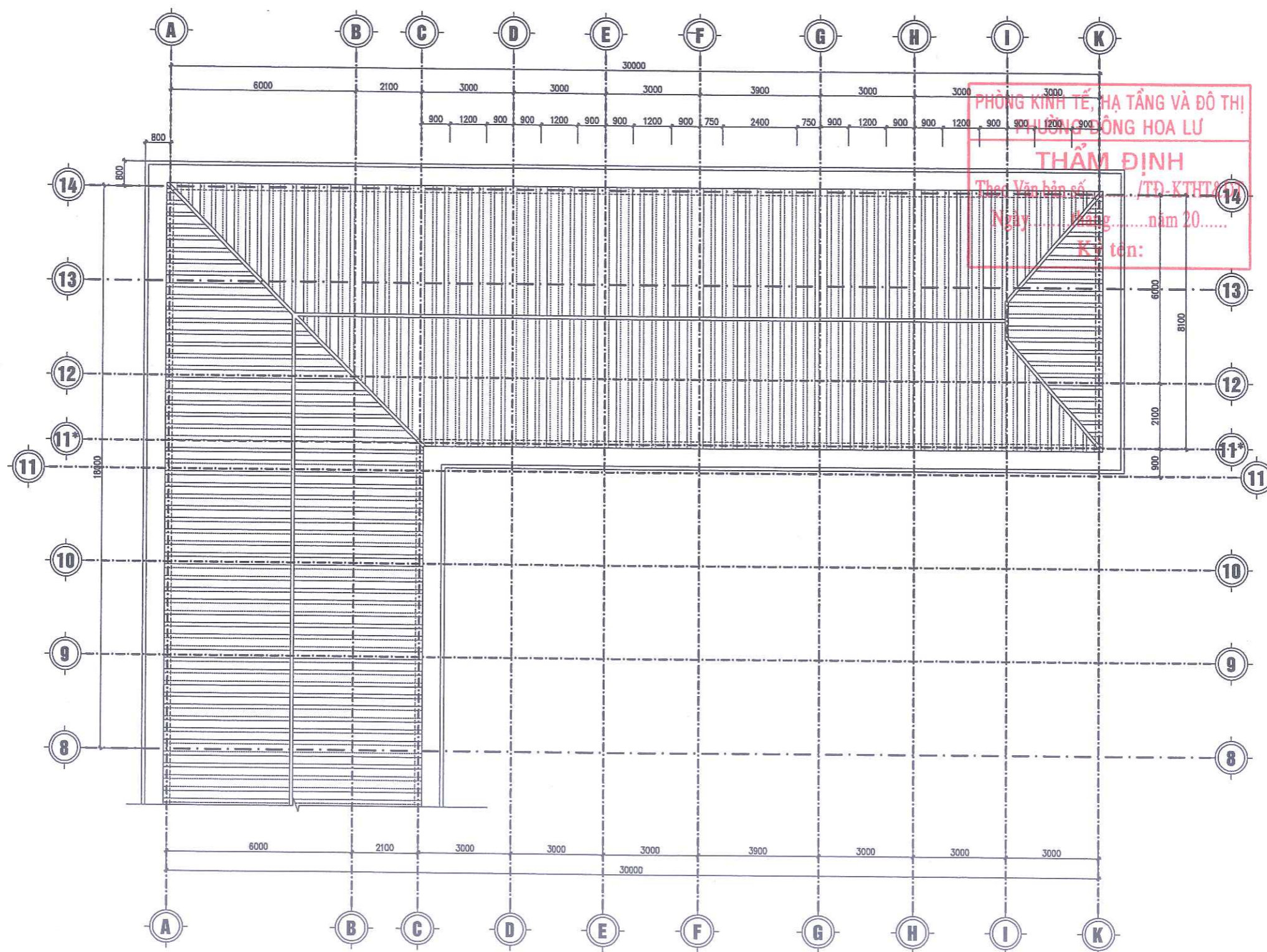

MẶT BẰNG MÁI ĐƠN NGUYÊN II

SỬA ĐỔI		
LẦN	SỬA ĐỔI	XÁC NHẬN
1		
2		
3		
4		
5		

CHỦ ĐẦU TƯ:

**ỦY BAN NHÂN DÂN
PHƯỜNG ĐÔNG HOA LƯU**

CÔNG TRÌNH:

SỬA CHỮA, CẢI TẠO
 TRƯỜNG MẦM NON KHÁNH HÒA
 TRƯỜNG TIỂU HỌC KHÁNH HÒA
 TRƯỜNG THCS KHÁNH HÒA
 PHƯỜNG ĐÔNG HOA LƯU, TỈNH NINH BÌNH

HẠNG MỤC:

TRƯỜNG TIỂU HỌC KHÁNH HÒA

ĐỊA ĐIỂM XÂY DỰNG:

**PHƯỜNG ĐÔNG HOA LƯU
TỈNH NINH BÌNH**

ĐƠN VỊ TƯ VẤN:

**CÔNG TY TNHH TVXD
VÀ THƯƠNG MẠI DỊCH VỤ
MINH ANH**

SỐ 7, NGÕ 188 ĐƯỜNG PHƯƠNG HỒNG, TP HOA LƯU
 ĐT: 0303.890009-0745.666.684

GIÁM ĐỐC:

**CÔNG TY TNHH
TƯ VẤN XÂY DỰNG VÀ
THƯƠNG MẠI DỊCH VỤ
MINH ANH**

KS. VŨ VĂN ĐÀM
 CHỦ TRÌ THIẾT KẾ

KS. VŨ VĂN ĐÀM

THỂ HIỆN:

KS. NINH ĐỨC HỒNG

KIỂM TRA:

KS. VŨ VĂN ĐÀM

TÊN BẢN VẼ:

MẶT BẰNG MÁI ĐƠN NGUYÊN II

HỒ SƠ THIẾT KẾ BẢN VẼ THI CÔNG		
TỶ LỆ	HOÀN THÀNH	SỐ HIỆU BẢN VẼ
.....	/2026	HT-06

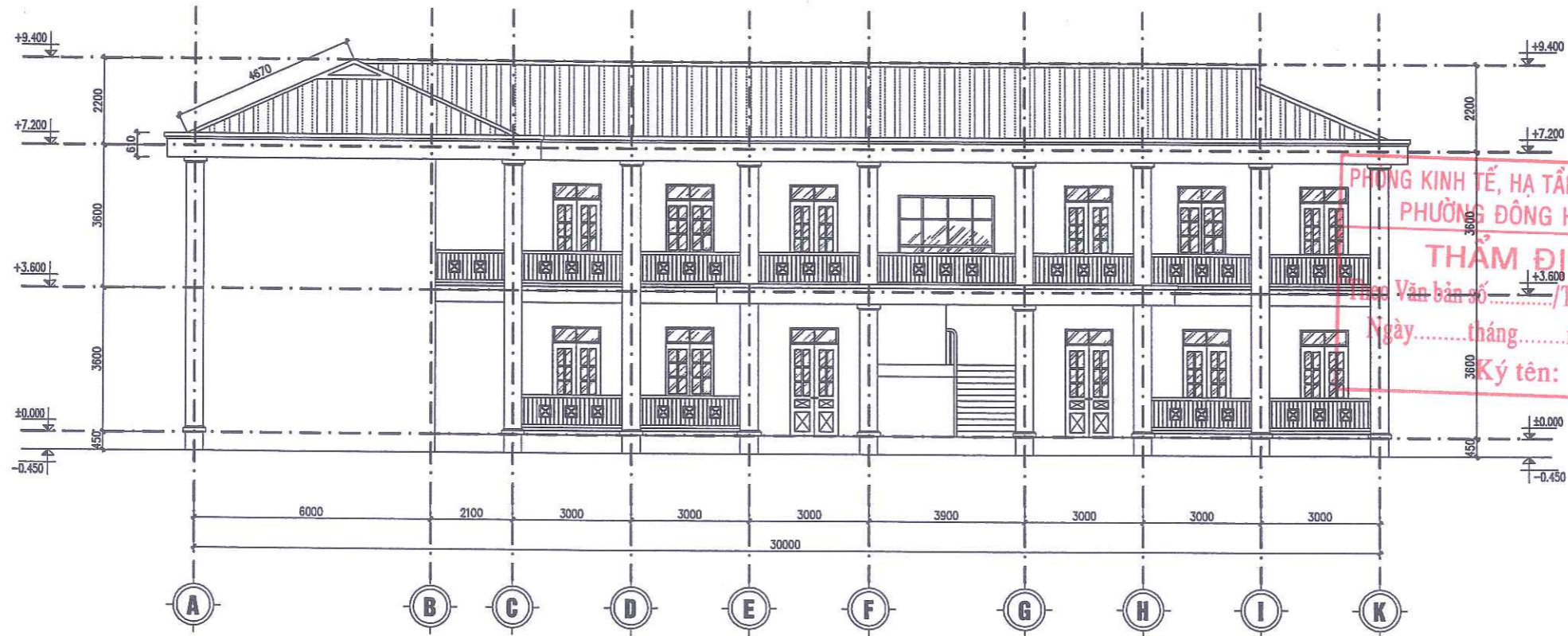

MẶT ĐÚNG TRỤC A-K HIỆN TRẠNG

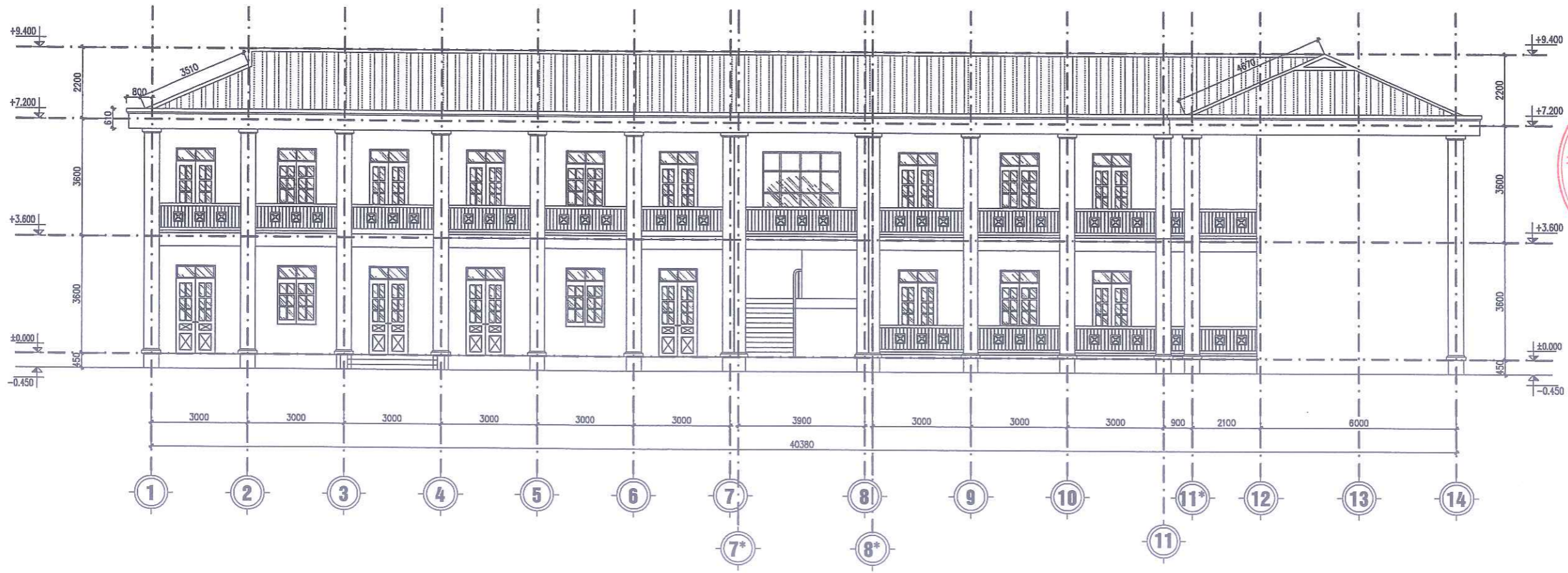

MẶT ĐÚNG TRỤC 1- 14 HIỆN TRẠNG

PHÒNG KINH TẾ, HẠ TẦNG VÀ ĐÔ THỊ
 PHƯỜNG ĐÔNG HOA LƯ
THẨM ĐỊNH
 Theo Văn bản số...../TĐ-KTHT&ĐT
 Ngày.....tháng.....năm 20.....
 Ký tên:

SỬA ĐỔI		
LẦN	SỬA ĐỔI	XÁC NHẬN
1		
2		
3		
4		
5		
CHỦ ĐẦU TƯ:		
ỦY BAN NHÂN DÂN PHƯỜNG ĐÔNG HOA LƯ		
CÔNG TRÌNH:		
SỬA CHỮA, CẢI TẠO TRƯỜNG MẦM NON KHÁNH HÒA TRƯỜNG TIỂU HỌC KHÁNH HÒA TRƯỜNG THCS KHÁNH HÒA PHƯỜNG ĐÔNG HOA LƯ, TỈNH NINH BÌNH		
HẠNG MỤC:		
TRƯỜNG TIỂU HỌC KHÁNH HÒA		
ĐỊA ĐIỂM XÂY DỰNG:		
PHƯỜNG ĐÔNG HOA LƯ TỈNH NINH BÌNH		
ĐƠN VỊ TƯ VẤN:		
CÔNG TY TNHH TVXD VÀ THƯƠNG MẠI DỊCH VỤ MINH ANH		
Số 7 NGÕ 185 ĐÔNG PHƯƠNG HỒNG, TP HOA LƯ ĐT: 0303.890009- 0945.666.684		
GIÁM ĐỐC: C.T. T.N.H.		
CÔNG TY TNHH TƯ VẤN XÂY DỰNG VÀ THƯƠNG MẠI DỊCH VỤ		
KS. VŨ VĂN ĐAM		
CHỦ TRƯỞNG THIẾT KẾ		
KS. VŨ VĂN ĐAM		
THỂ HIỆN:		
KS. NINH ĐỨC HỒNG		
KIỂM TRA:		
KS. VŨ VĂN ĐAM		
TÊN BẢN VẼ:		
MẶT ĐÚNG TRỤC 1- 14 HIỆN TRẠNG		
HỒ SƠ THIẾT KẾ BẢN VẼ THI CÔNG		
TỶ LỆ	HOÀN THÀNH	SỐ HIỆU BẢN VẼ
-----	1/2025	HT-07

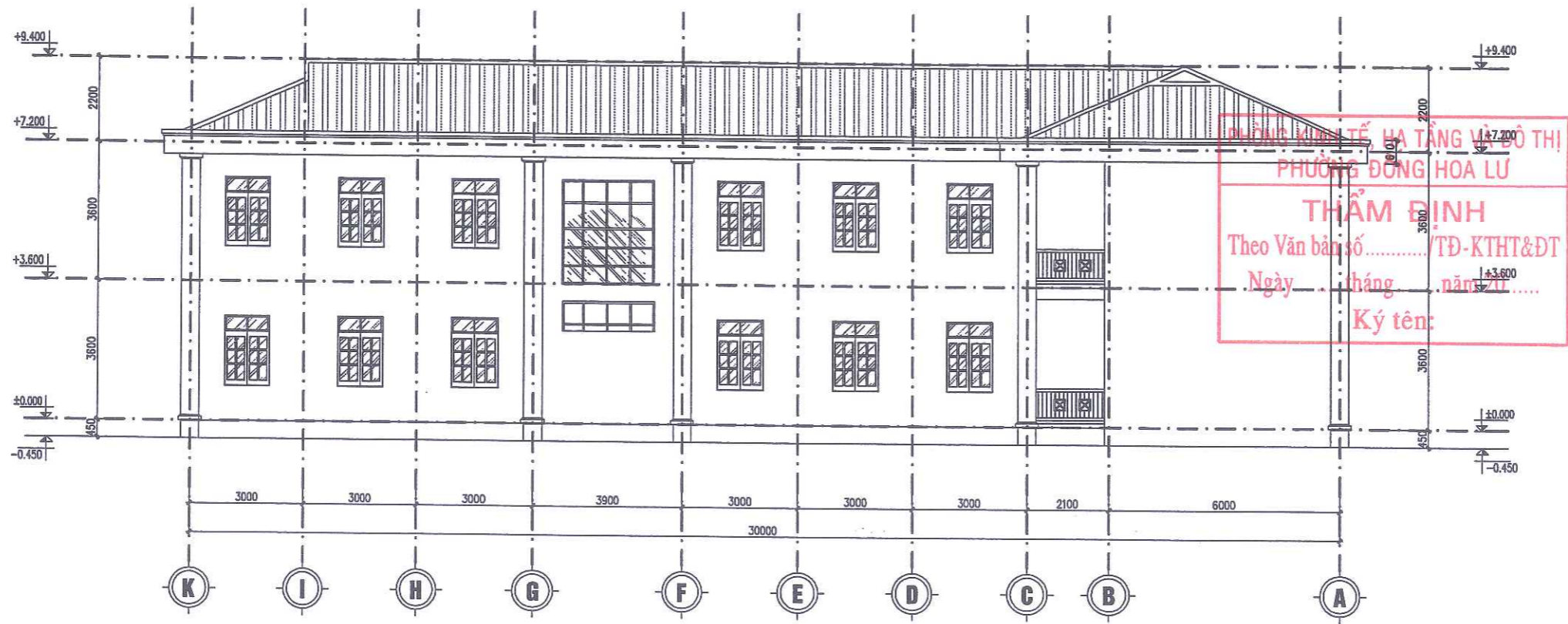

MẶT ĐÚNG TRỤC K-A HIỆN TRẠNG

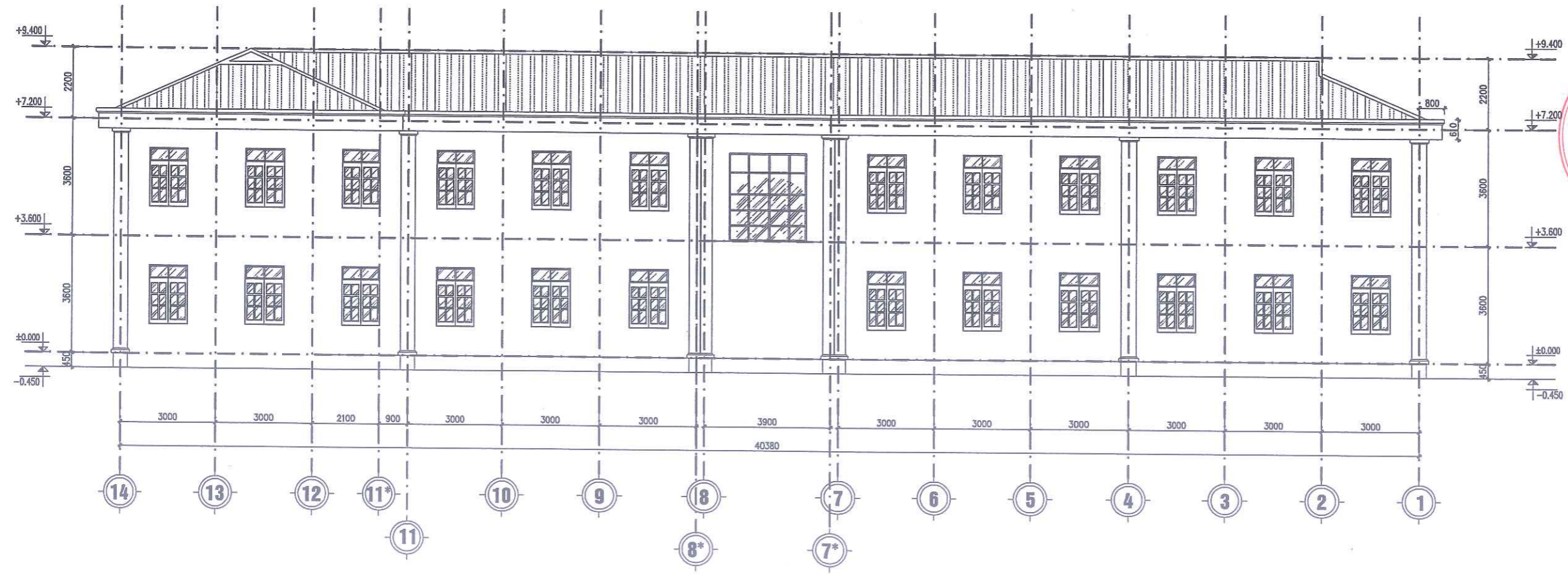

MẶT ĐÚNG TRỤC 14-1 HIỆN TRẠNG

PHÒNG KINH TẾ VÀ TÀI CHÍNH
 PHƯỜNG ĐÔNG HOA LƯU
THẨM ĐỊNH
 Theo Văn bản số...../TĐ-KTHT&ĐT
 Ngày... tháng... năm...
 Ký tên:

SỬA ĐỔI		
LẦN	SỬA ĐỔI	XÁC NHẬN
1		
2		
3		
4		
5		
CHỦ ĐẦU TƯ:		
ỦY BAN NHÂN DÂN PHƯỜNG ĐÔNG HOA LƯU		
CÔNG TRÌNH:		
SỬA CHỮA, CẢI TẠO TRƯỜNG MẦM NON KHÁNH HÒA TRƯỜNG TIỂU HỌC KHÁNH HÒA TRƯỜNG THCS KHÁNH HÒA PHƯỜNG ĐÔNG HOA LƯU, TỈNH NINH BÌNH		
HẠNG MỤC:		
TRƯỜNG TIỂU HỌC KHÁNH HÒA		
ĐỊA ĐIỂM XÂY DỰNG:		
PHƯỜNG ĐÔNG HOA LƯU TỈNH NINH BÌNH		
ĐƠN VỊ TƯ VẤN:		
CÔNG TY TNHH TVXD VÀ THƯƠNG MẠI DỊCH VỤ MINH ANH		
SỐ 7 NGÕ 185 ĐƯỜNG PHƯƠNG HỒNG, TP HOA LƯU ĐT: 0303.890009- 0945.666.684 M.S.D.N: 710001553 CÔNG TY TNHH TƯ VẤN XÂY DỰNG VÀ THƯƠNG MẠI DỊCH VỤ MINH ANH KS. VŨ VĂN ĐÀM CHỦ TRÌ THIẾT KẾ:		
KS. VŨ VĂN ĐÀM THỂ HIỆN:		
KS. NINH ĐỨC HỒNG KIỂM TRA:		
KS. VŨ VĂN ĐÀM TÊN BẢN VẼ:		
MẶT ĐÚNG TRỤC 14-1 HIỆN TRẠNG		
HỒ SƠ THIẾT KẾ BẢN VẼ THI CÔNG		
TỶ LỆ	HOÀN THÀNH	SỐ HIỆU BẢN VẼ
.....	/2026	HT-08

PHÒNG KINH TẾ, HẠ TẦNG VÀ ĐÔ THỊ
 PHƯỜNG ĐÔNG HOA LƯ
THẨM ĐỊNH
 Theo Văn bản số...../TĐ-KTHT&ĐT
 Ngày.....tháng.....năm 20.....
 Ký tên:

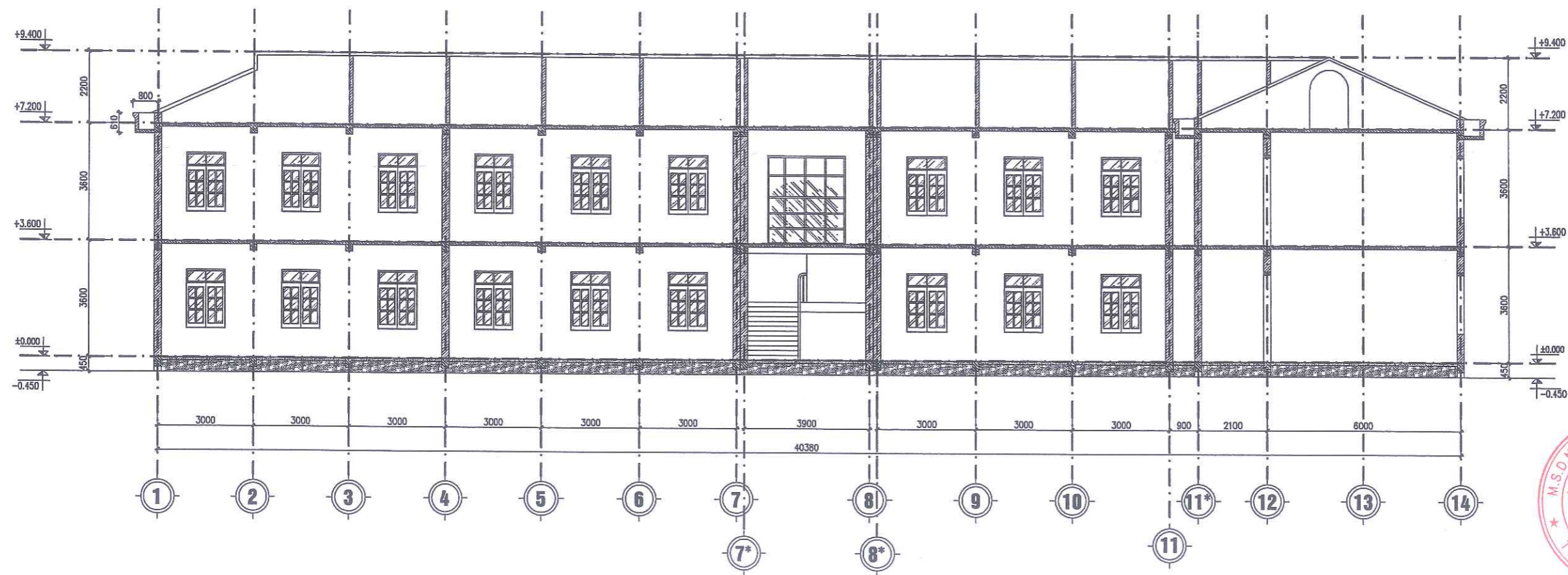

MẶT CẮT A-A

SỬA ĐỔI		
LẦN	SỬA ĐỔI	XÁC NHẬN
1		
2		
3		
4		
5		
CHỦ ĐẦU TƯ:		
ỦY BAN NHÂN DÂN PHƯỜNG ĐÔNG HOA LƯ		
CÔNG TRÌNH:		
SỬA CHỮA, CẢI TẠO TRƯỜNG MẦM NON KHÁNH HÒA TRƯỜNG TIỂU HỌC KHÁNH HÒA TRƯỜNG THCS KHÁNH HÒA PHƯỜNG ĐÔNG HOA LƯ, TỈNH NINH BÌNH		
HẠNG MỤC:		
TRƯỜNG TIỂU HỌC KHÁNH HÒA		
ĐỊA ĐIỂM XÂY DỰNG:		
PHƯỜNG ĐÔNG HOA LƯ TỈNH NINH BÌNH		
ĐƠN VỊ TƯ VẤN:		
CÔNG TY TNHH TVXD VÀ THƯƠNG MẠI DỊCH VỤ MINH ANH		
SỐ 7 NGÕ 185 ĐÔNG PHƯƠNG HỒNG, TP HOA LƯ ĐT: 0303.890009- 0945.666.684		
GIÁM ĐỐC:		
KS. VŨ VĂN ĐÀM		
THỂ HIỆN:		
KS. NINH ĐỨC HỒNG		
KIỂM TRA:		
KS. VŨ VĂN ĐÀM		
TÊN BẢN VẼ:		
MẶT CẮT A-A		
HỒ SƠ THIẾT KẾ BẢN VẼ THI CÔNG		
TỶ LỆ	HOÀN THÀNH	SỐ HIỆU BẢN VẼ
.....	/2026	HT-09

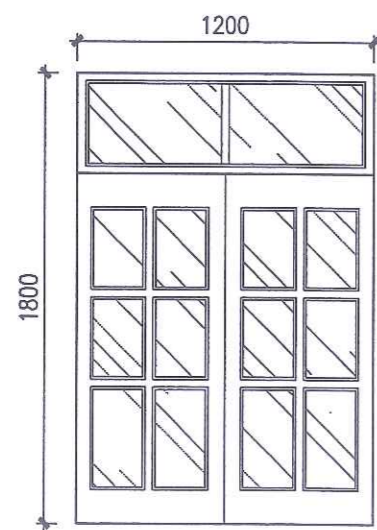

CỬA SỐ S1 (SL=47C)

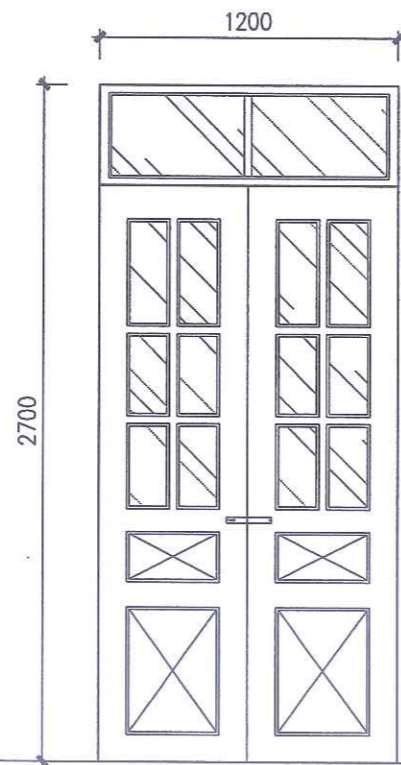

CỬA ĐI D1 (SL=25C)

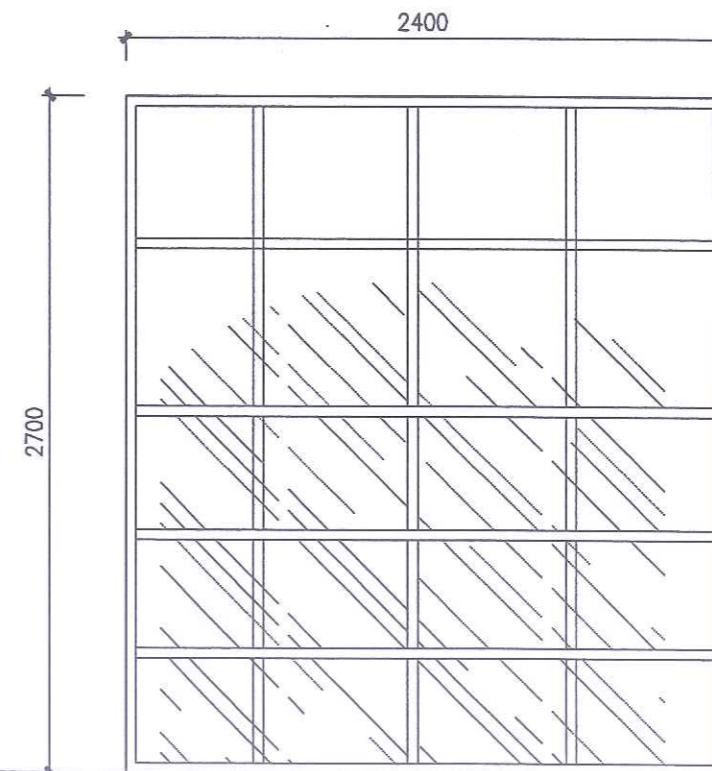

VÁCH KÍNH VK (SL=2C)

PHÒNG KINH TẾ, HẠ TẦNG VÀ ĐÔ THỊ
PHƯỜNG ĐÔNG HOA LƯ

THẨM ĐỊNH
Theo Văn bản số...../TĐ-KTHT&ĐT
Ngày.....tháng.....năm 20.....
Ký tên:

SỬA ĐỔI		
LẦN	SỬA ĐỔI	XÁC NHẬN
1		
2		
3		
4		
5		

CHỦ ĐẦU TƯ:

**ỦY BAN NHÂN DÂN
PHƯỜNG ĐÔNG HOA LƯ**

CÔNG TRÌNH:
SỬA CHỮA, CẢI TẠO
TRƯỜNG MẦM NON KHÁNH HÒA
TRƯỜNG TIỂU HỌC KHÁNH HÒA
TRƯỜNG THCS KHÁNH HÒA
PHƯỜNG ĐÔNG HOA LƯ, TỈNH NINH BÌNH

HẠNG MỤC:

TRƯỜNG TIỂU HỌC KHÁNH HÒA

ĐỊA ĐIỂM XÂY DỰNG:

**PHƯỜNG ĐÔNG HOA LƯ
TỈNH NINH BÌNH**

ĐƠN VỊ TƯ VẤN:

**CÔNG TY TNHH TVXD
VÀ THƯƠNG MẠI DỊCH VỤ
MINH ANH**

SỐ 7 NGÕ 185 ĐÔNG PHƯƠNG HỒNG, TP HOA LƯ
ĐT: 0303.890009 - 0945.666.684

GIÁM ĐỐC:



KS. VŨ VĂN ĐÀM

THỂ HIỆN:

KS. NINH ĐỨC HỒNG

KIỂM TRA:

KS. VŨ VĂN ĐÀM

TÊN BẢN VẼ:

CHI TIẾT CỬA

HỒ SƠ THIẾT KẾ BẢN VẼ THI CÔNG

TỶ LỆ	HOÀN THÀNH	SỐ HIỆU BẢN VẼ
.....	/2026	HT-10

PHÒNG KINH TẾ, HẠ TẦNG VÀ ĐÔ THỊ
PHƯỜNG ĐÔNG HOA LƯ

THẨM ĐỊNH

Theo Văn bản số...../TĐ-KTHT&ĐT

Ngày.....tháng.....năm 20.....

Ký tên:

NHÀ HỌC 2 TẦNG 12 LỚP CẢI TẠO



PHÒNG KINH TẾ, HẠ TẦNG VÀ ĐÔ THỊ
PHƯỜNG ĐÔNG HOA LƯU

THẨM ĐỊNH
Theo Văn bản số...../TĐ-KTHT&ĐT
Ngày.....tháng.....năm 20.....
Ký tên:

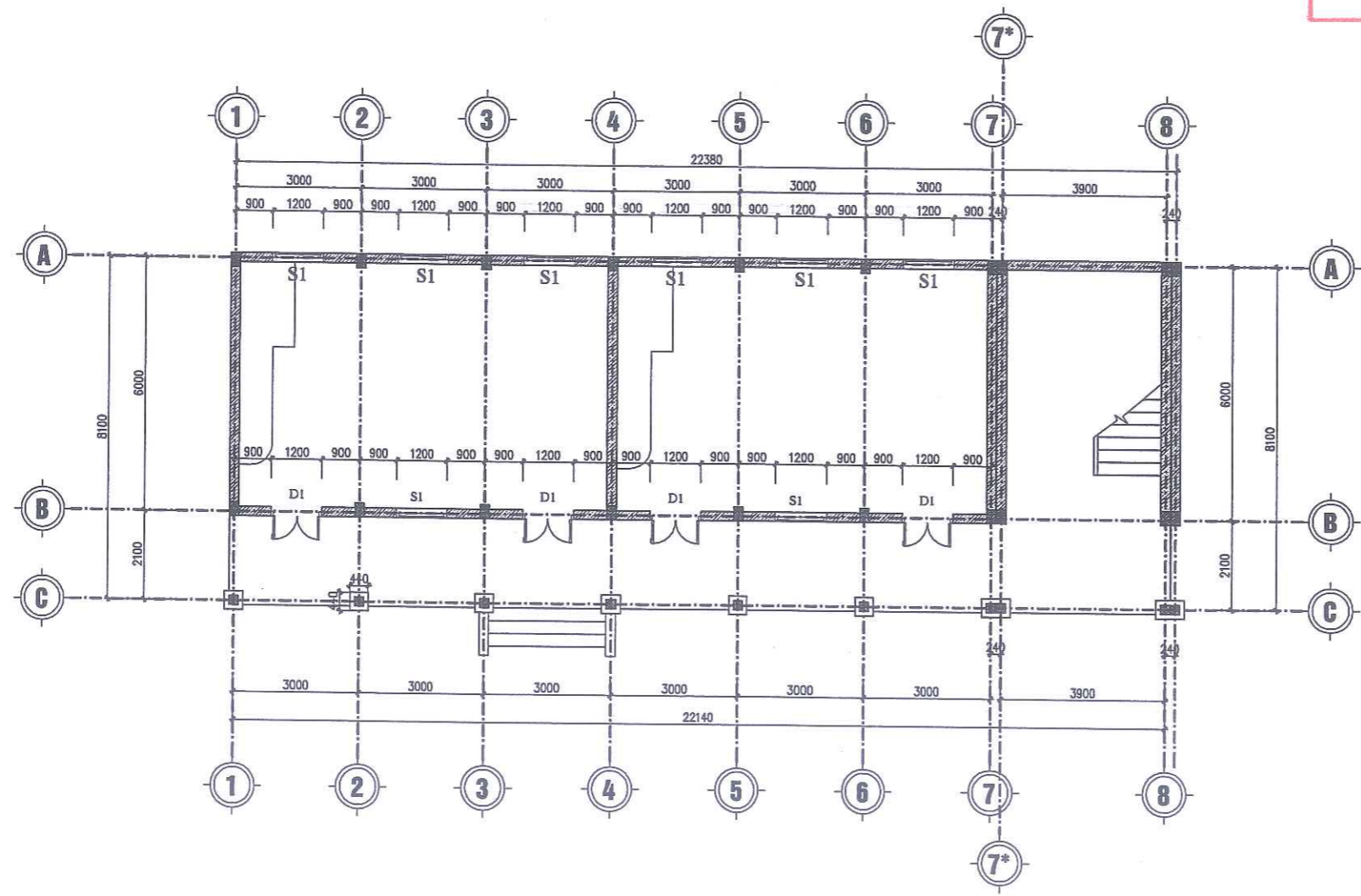

MẶT BẰNG CẢI TẠO TẦNG 1 ĐƠN NGUYÊN I

QUY MÔ CẢI TẠO:
+ THẢO DỜ TOÀN BỘ CỬA, THAY MỚI CỬA NHÔM XINGFA KÍNH AN TOÀN 6.38LY ĐỘ DÀY NHÔM 1.2MM +/-5%
+ THẢO DỜ TẮM TÔN LỘP CÁC VỊ TRÍ HƯ HỎNG (TẠM TÍNH 30% DIỆN TÍCH MẮT) LỘP LẠI MẮT TÔN

SỬA ĐỔI		
LẦN	SỬA ĐỔI	XÁC NHẬN
1		
2		
3		
4		
5		
CHỦ ĐẦU TƯ:		
ỦY BAN NHÂN DÂN PHƯỜNG ĐÔNG HOA LƯU		
CÔNG TRÌNH:		
SỬA CHỮA, CẢI TẠO TRƯỜNG MẦM NON KHÁNH HÒA TRƯỜNG TIỂU HỌC KHÁNH HÒA TRƯỜNG THCS KHÁNH HÒA PHƯỜNG ĐÔNG HOA LƯU, TỈNH NINH BÌNH		
HẠNG MỤC:		
TRƯỜNG TIỂU HỌC KHÁNH HÒA		
ĐỊA ĐIỂM XÂY DỰNG:		
PHƯỜNG ĐÔNG HOA LƯU TỈNH NINH BÌNH		
ĐƠN VỊ TƯ VẤN:		
CÔNG TY TNHH TVXD VÀ THƯƠNG MẠI DỊCH VỤ MINH ANH		
<small>SỐ 7 NGÕ 185 ĐÔNG PHƯƠNG HỒNG, TP HOA LƯU ĐT: 0303.890009- 0745.666.684</small>		
KS. VŨ VĂN ĐÀM		
KS. NINH ĐỨC HỒNG		
KS. VŨ VĂN ĐÀM		
TÊN BẢN VẼ:		
MẶT BẰNG CẢI TẠO TẦNG 1 ĐƠN NGUYÊN I		
HỒ SƠ THIẾT KẾ BẢN VẼ THI CÔNG		
TỶ LỆ	HOÀN THÀNH	SỐ HIỆU BẢN VẼ
.....	/2026	CT-01

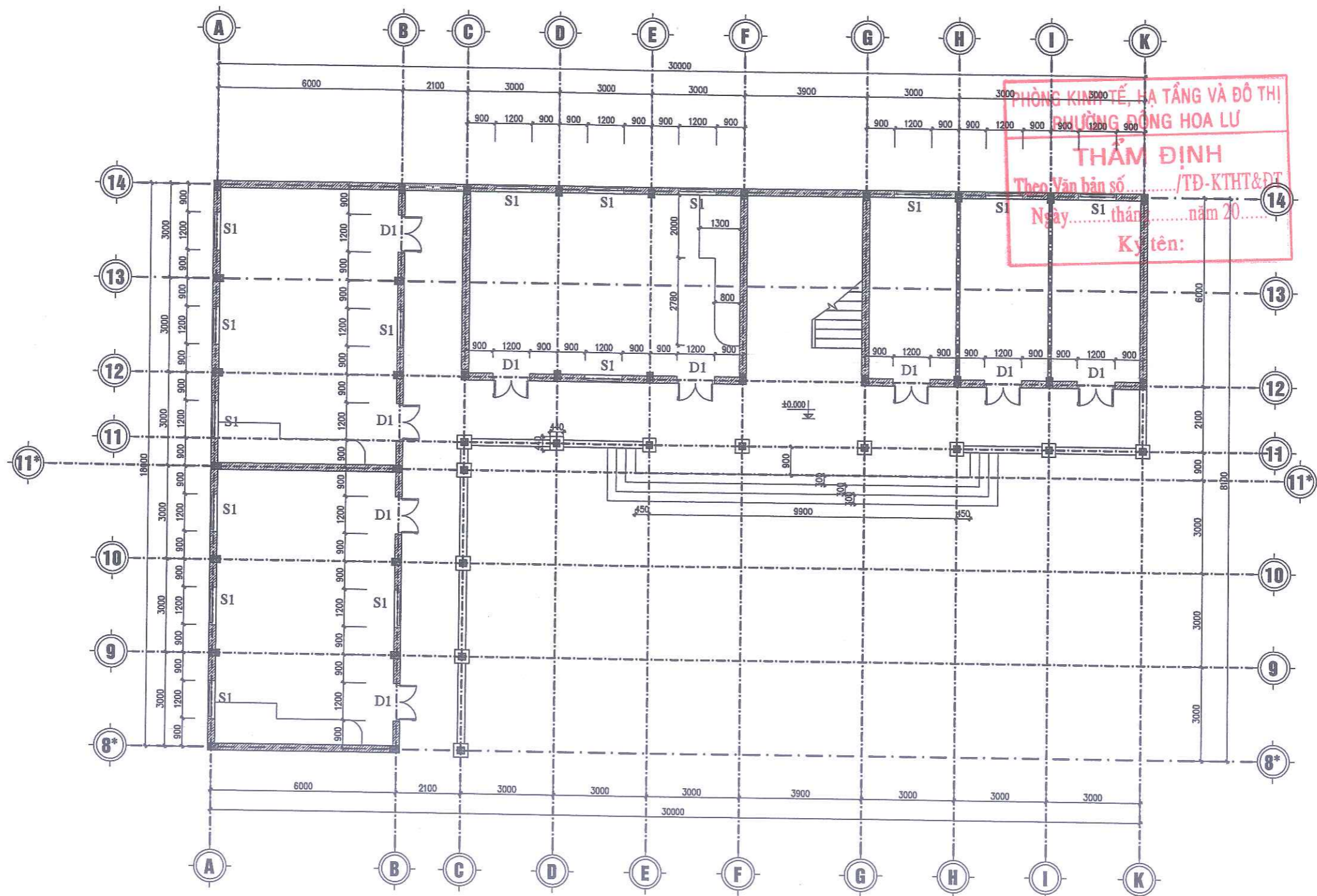

PHÒNG KINH TẾ, HẠ TẦNG VÀ ĐÔ THỊ
 PHƯỜNG ĐÔNG HOA LƯ
THẨM ĐỊNH
 Theo Văn bản số/TD-KTHT&ĐT
 Ngày tháng năm 20.....
 Ký tên:

MẶT BẰNG CẢI TẠO TẦNG 1 ĐƠN NGUYÊN II

- QUY MÔ CẢI TẠO:**
- + THẢO DỜ TOÀN BỘ CỬA, THAY MỚI CỬA NHÔM XINGFA KÍNH AN TOÀN 6.38LY ĐỘ DÀY NHÔM 1.2MM +/-5%
 - + THẢO DỜ TẮM TÔN LỢP CÁC VỊ TRÍ HƯ HỎNG (TẠM TÍNH 30% DIỆN TÍCH MẶT) LỢP LẠI MÁI TÔN

SỬA ĐỔI		
LẦN	SỬA ĐỔI	XÁC NHẬN
1		
2		
3		
4		
5		
CHỦ ĐẦU TƯ:		
ỦY BAN NHÂN DÂN PHƯỜNG ĐÔNG HOA LƯ		
CÔNG TRÌNH:		
SỬA CHỮA, CẢI TẠO TRƯỜNG MẦM NON KHÁNH HÒA TRƯỜNG TIỂU HỌC KHÁNH HÒA TRƯỜNG THCS KHÁNH HÒA PHƯỜNG ĐÔNG HOA LƯ, TỈNH NINH BÌNH		
HẠNG MỤC:		
TRƯỜNG TIỂU HỌC KHÁNH HÒA		
ĐỊA ĐIỂM XÂY DỰNG:		
PHƯỜNG ĐÔNG HOA LƯ TỈNH NINH BÌNH		
ĐƠN VỊ TƯ VẤN:		
CÔNG TY TNHH TVXD VÀ THƯƠNG MẠI DỊCH VỤ MINH ANH		
Số 7 Ngõ 185 Đông Phương Hồng, TP Hoa Lư ĐT: 0303.890009 - 0945.666.684		
GIÁM ĐỐC:		
<div style="border: 2px solid red; border-radius: 50%; padding: 10px; display: inline-block;"> M.S.D.N: 27000001557 CÔNG TY TNHH TƯ VẤN XÂY DỰNG VÀ THƯƠNG MẠI DỊCH VỤ MINH ANH CHỦ TRÌ THIẾT KẾ NINH BÌNH </div>		
KS. VŨ VĂN ĐÀM		
THỂ HIỆN:		
KS. NINH ĐỨC HỒNG		
KIỂM TRA:		
KS. VŨ VĂN ĐÀM		
TÊN BẢN VẼ:		
MẶT BẰNG CẢI TẠO TẦNG 1 ĐƠN NGUYÊN II		
HỒ SƠ THIẾT KẾ BẢN VẼ THI CÔNG		
TỶ LỆ	HOÀN THÀNH	SỐ HIỆU BẢN VẼ
.....	/2026	CT-02

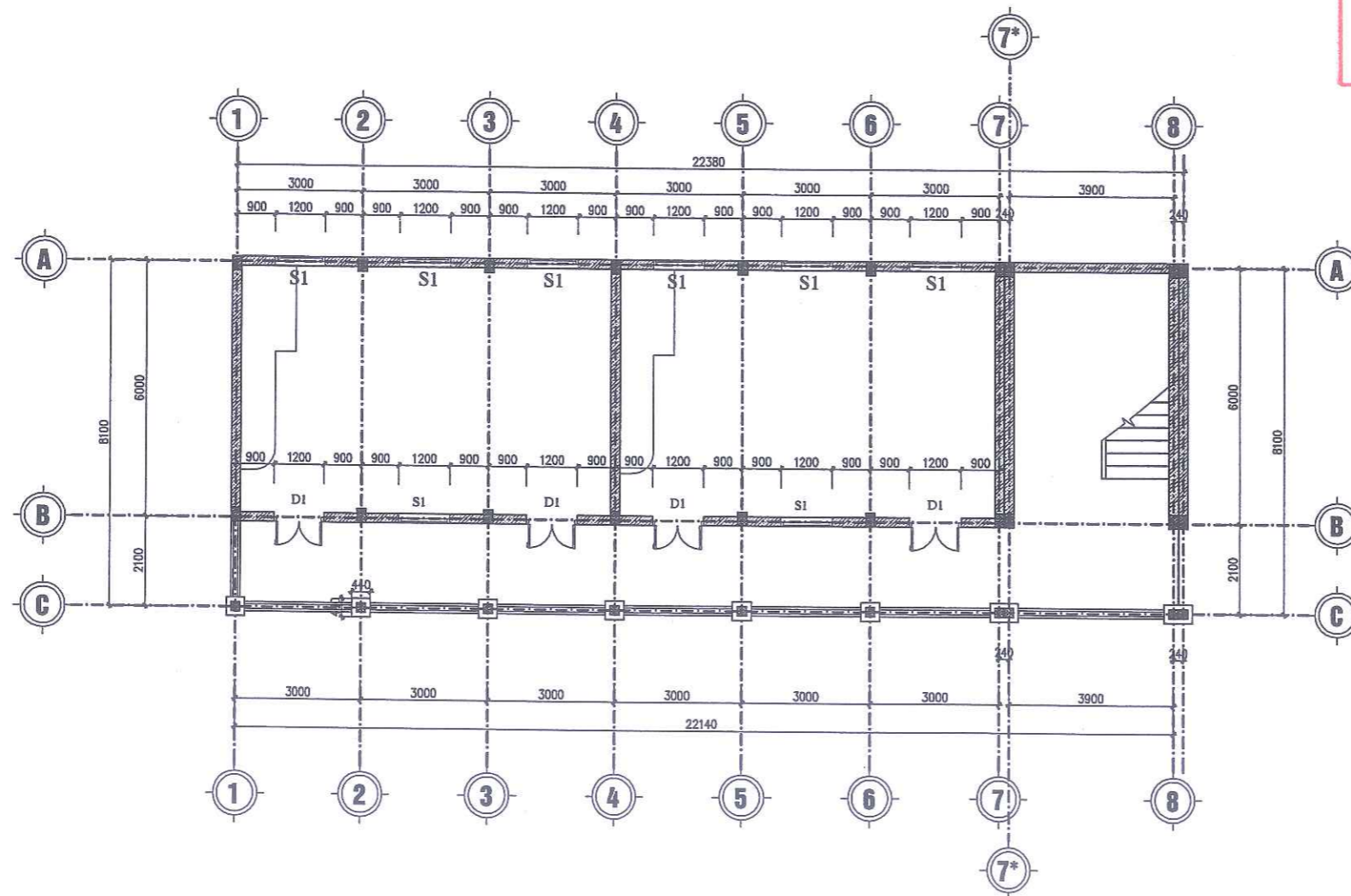

MẶT BẰNG CẢI TẠO TẦNG 2 ĐƠN NGUYÊN I

QUY MÔ CẢI TẠO:

- + THẢO DỜ TOÀN BỘ CỬA, THAY MỚI CỬA NHÔM XINGFA KÍNH AN TOÀN 6.38LY ĐỘ DÀY NHÔM 1.2MM +-5%
- + THẢO DỜ TẮM TÒN LỢP CÁC VỊ TRÍ HƯ HỎNG (TẠM TÍNH 30% DIỆN TÍCH MẶT) LỢP LẠI MẶT TÒN

PHÒNG KINH TẾ, HẠ TẦNG VÀ ĐÔ THỊ
PHƯỜNG ĐÔNG HOA LƯ

THẨM ĐỊNH
Theo Văn bản số/TD-KTHT&ĐT
Ngày.....tháng.....năm 20.....
Ký tên:

SỬA ĐỔI		
LẦN	SỬA ĐỔI	XÁC NHẬN
1		
2		
3		
4		
5		

CHỦ ĐẦU TƯ:
**ỦY BAN NHÂN DÂN
PHƯỜNG ĐÔNG HOA LƯ**

CÔNG TRÌNH:
**SỬA CHỮA, CẢI TẠO
TRƯỜNG MẦM NON KHÁNH HÒA
TRƯỜNG TIỂU HỌC KHÁNH HÒA
TRƯỜNG THCS KHÁNH HÒA
PHƯỜNG ĐÔNG HOA LƯ, TỈNH NINH BÌNH**

HẠNG MỤC:
TRƯỜNG TIỂU HỌC KHÁNH HÒA

ĐỊA ĐIỂM XÂY DỰNG:
**PHƯỜNG ĐÔNG HOA LƯ
TỈNH NINH BÌNH**

ĐƠN VỊ TƯ VẤN:
**CÔNG TY TNHH TVXD
VÀ THƯƠNG MẠI DỊCH VỤ
MINH ANH**

SỐ 7 NGÕ 145 ĐƯỜNG PHƯƠNG HỒNG, TP HOA LƯ
ĐT: 0303.890009- 0945.666.684



KS. VŨ VĂN ĐAM

THỂ HIỆN:
[Signature]

KS. NINH ĐỨC HỒNG

KIỂM TRA:
[Signature]

KS. VŨ VĂN ĐAM

TÊN BẢN VẼ:

MẶT BẰNG CẢI TẠO TẦNG 2 ĐƠN NGUYÊN I

HỒ SƠ THIẾT KẾ BẢN VẼ THI CÔNG

TỶ LỆ	HOÀN THÀNH	SỐ HIỆU BẢN VẼ
.....	/2026	CT-03

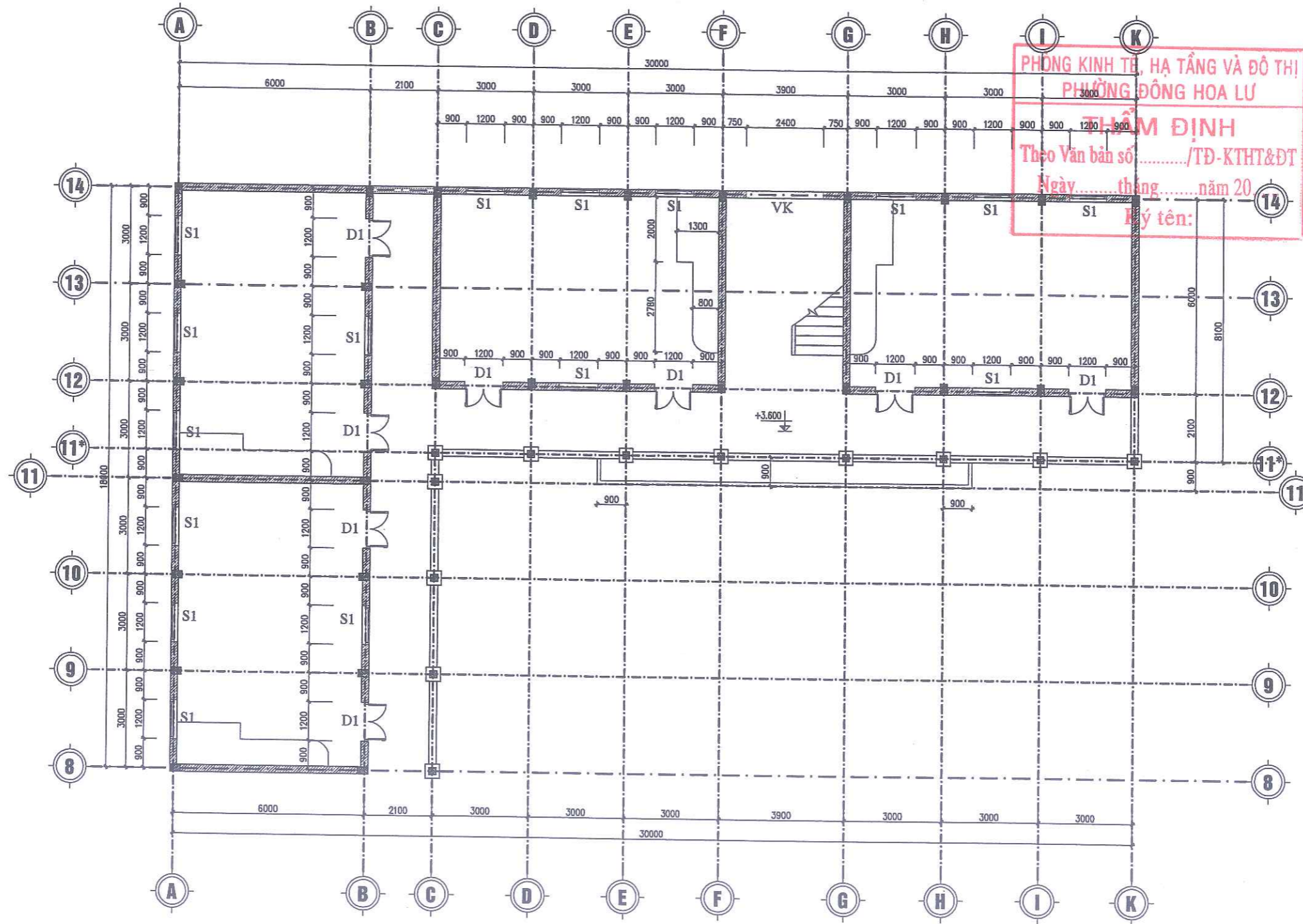

PHÒNG KINH TẾ, HẠ TẦNG VÀ ĐÔ THỊ
 PHƯỜNG ĐÔNG HOA LƯU
THÊM ĐỊNH
 Theo Văn bản số/TĐ-KTHT&ĐT
 Ngày tháng năm 20...
 Ký tên:

MẶT BẰNG CẢI TẠO TẦNG 2 ĐƠN NGUYÊN II

- QUY MÔ CẢI TẠO:**
- + THẢO DỜ TOÀN BỘ CỬA, THAY MỚI CỬA NHÔM XINGFA KÍNH AN TOÀN 6.38LY ĐỘ DÀY NHÔM 1.2MM +-5%
 - + THẢO DỜ TẮM TÔN LỢP CÁC VỊ TRÍ HU HỒNG (TẠM TÍNH 30% DIỆN TÍCH MÁI) LỢP LẠI MÁI TÔN

SỬA ĐỔI		
LẦN	SỬA ĐỔI	XÁC NHẬN
1		
2		
3		
4		
5		

CHỦ ĐẦU TƯ:
**ỦY BAN NHÂN DÂN
 PHƯỜNG ĐÔNG HOA LƯU**

CÔNG TRÌNH:
**SỬA CHỮA, CẢI TẠO
 TRƯỜNG MẦM NON KHÁNH HÒA
 TRƯỜNG TIỂU HỌC KHÁNH HÒA
 TRƯỜNG THCS KHÁNH HÒA
 PHƯỜNG ĐÔNG HOA LƯU, TỈNH NINH BÌNH**

HẠNG MỤC:
TRƯỜNG TIỂU HỌC KHÁNH HÒA

ĐỊA ĐIỂM XÂY DỰNG:
**PHƯỜNG ĐÔNG HOA LƯU
 TỈNH NINH BÌNH**

ĐƠN VỊ TƯ VẤN:
**CÔNG TY TNHH TVXD
 VÀ THƯƠNG MẠI DỊCH VỤ
 MINH ANH**

SỐ 7 NGÕ 185 ĐƯỜNG PHƯƠNG HỒNG, TP HOA LƯU
 ĐT: 0303.890009- 0945.666.684

GIÁM ĐỐC: C.T.T.M.
**CÔNG TY
 TNHH
 TƯ VẤN XÂY DỰNG VÀ
 THƯƠNG MẠI DỊCH VỤ
 MINH ANH**
 KS. VŨ VĂN ĐAM
 CHỦ TRÌ THIẾT KẾ

KS. VŨ VĂN ĐAM

THỂ HIỆN:

KS. NINH ĐỨC HỒNG

KIỂM TRA:

KS. VŨ VĂN ĐAM

TÊN BẢN VẼ:
 MẶT BẰNG CẢI TẠO TẦNG 2 ĐƠN NGUYÊN II

HỒ SƠ THIẾT KẾ BẢN VẼ THI CÔNG

TỶ LỆ	HOÀN THÀNH	SỐ HIỆU BẢN VẼ
.....	/2026	CT-04

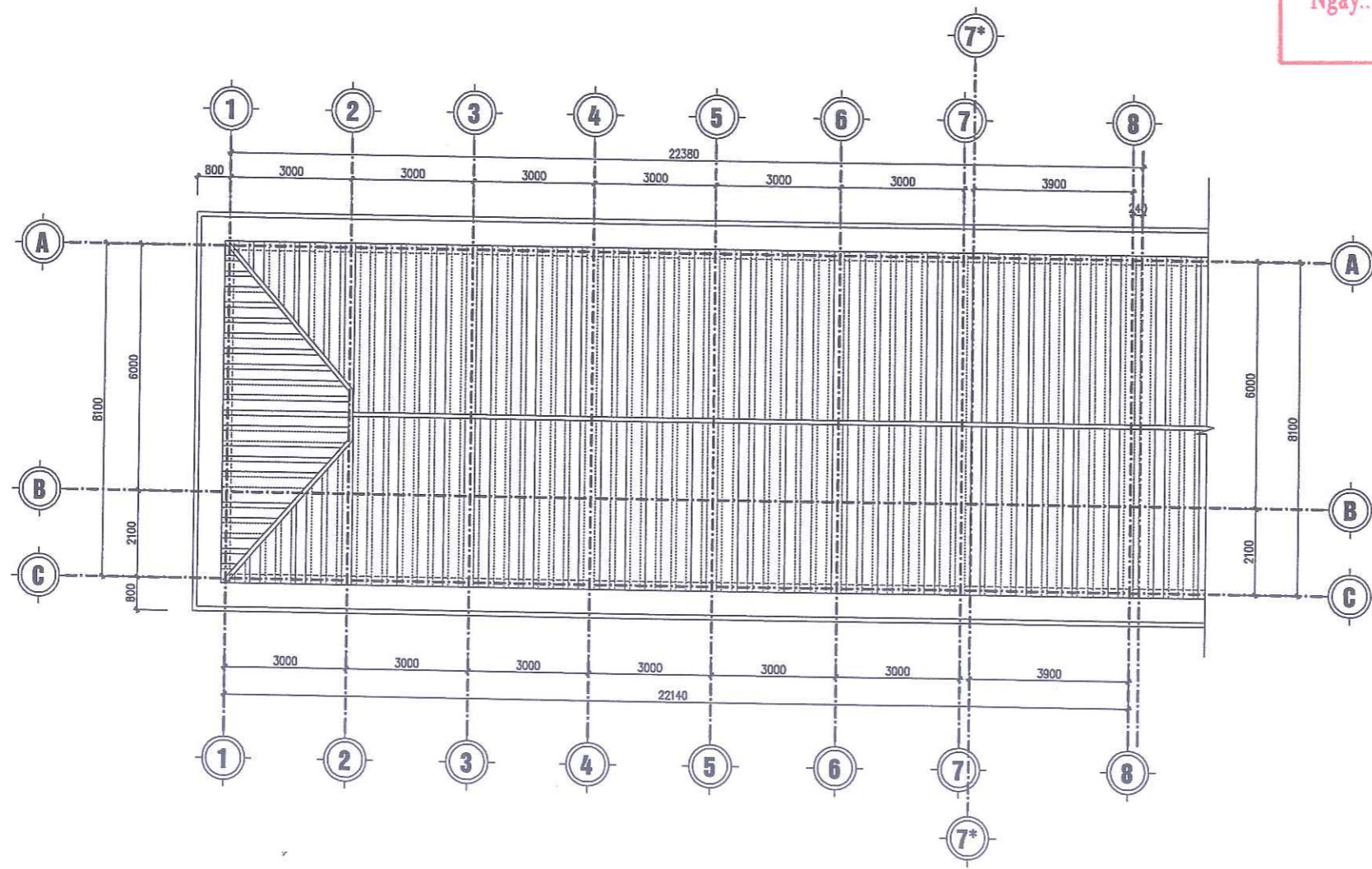

MẶT BẰNG MÁI ĐƠN NGUYÊN I

QUY MÔ CẢI TẠO:

- + THẢO DỮ TOÀN BỘ CỬA, THAY MỚI CỬA NHÔM XINGFA KÍNH AN TOÀN 6.38LY ĐỘ DÀY NHÔM 1.2MM +-5%
- + THẢO DỮ TẮM TÔN LỢP CÁC VỊ TRÍ HU HỒNG (TẠM TÍNH 30% DIỆN TÍCH MẶT) LỢP LẠI MÁI TÔN

PHÒNG KINH TẾ, HẠ TẦNG VÀ ĐÔ THỊ
PHƯỜNG ĐÔNG HOA LƯ

THẨM ĐỊNH
Theo Văn bản số...../TĐ-KTHT&ĐT
Ngày.....tháng.....năm 20.....
Ký tên:

SỬA ĐỔI		
LẦN	SỬA ĐỔI	XÁC NHẬN
1		
2		
3		
4		
5		
CHỦ ĐẦU TƯ:		
ỦY BAN NHÂN DÂN PHƯỜNG ĐÔNG HOA LƯ		
CÔNG TRÌNH:		
SỬA CHỮA, CẢI TẠO TRƯỜNG MẦM NON KHÁNH HÒA TRƯỜNG TIỂU HỌC KHÁNH HÒA TRƯỜNG THCS KHÁNH HÒA PHƯỜNG ĐÔNG HOA LƯ, TỈNH NINH BÌNH		
HẠNG MỤC:		
TRƯỜNG TIỂU HỌC KHÁNH HÒA		
ĐỊA ĐIỂM XÂY DỰNG:		
PHƯỜNG ĐÔNG HOA LƯ TỈNH NINH BÌNH		
ĐƠN VỊ TƯ VẤN:		
CÔNG TY TNHH TVXD VÀ THƯƠNG MẠI DỊCH VỤ MINH ANH		
SỐ 7 NGÕ 185 ĐÔNG PHƯƠNG HỒNG, TP HOA LƯ ĐT: 0303.890009- 0945.666.684		
GIÁM ĐỐC:		
KS. VŨ VĂN ĐÀM		
THỂ HIỆN:		
KS. NINH ĐỨC HỒNG		
KIỂM TRA:		
KS. VŨ VĂN ĐÀM		
TÊN BẢN VẼ:		
MẶT BẰNG MÁI ĐƠN NGUYÊN I		
HỒ SƠ THIẾT KẾ BẢN VẼ THI CÔNG		
TỶ LỆ	HOÀN THÀNH	SỐ HIỆU BẢN VẼ
.....	/2025	CT-05

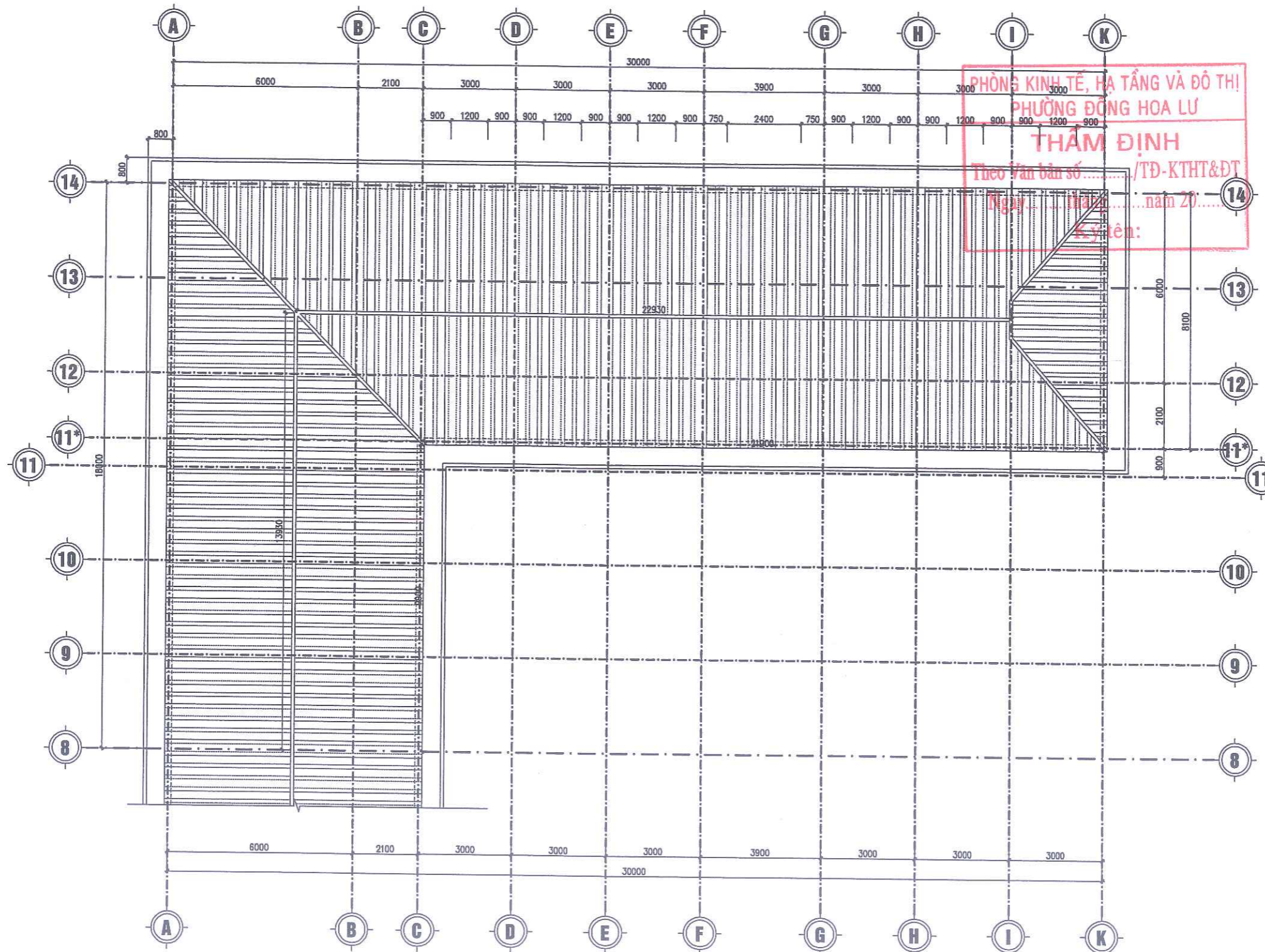

PHÒNG KINH TẾ, HẠ TẦNG VÀ ĐÔ THỊ
 PHƯỜNG ĐÔNG HOA LƯ
THẨM ĐỊNH
 Theo Văn bản số/TD-KTHT&ĐT
 Ngày tháng năm 20.....
 Ký tên:

MẶT BẰNG MÁI ĐƠN NGUYÊN II

QUY MÔ CẢI TẠO:
 + THÁO DỖ TOÀN BỘ CỬA, THAY MỚI CỬA NHÔM XINGFA KÍNH AN TOÀN 6.38LY ĐỘ DÀY NHÔM 1.2MM +-5%
 + THÁO DỖ TẮM TÔN LỢP CÁC VỊ TRÍ HƯ HỎNG (TẠM TÍNH 30% DIỆN TÍCH MẮI) LỘP LẠI MÁI TÔN

SỬA ĐỔI		
LẦN	SỬA ĐỔI	XÁC NHẬN
1		
2		
3		
4		
5		
CHỦ ĐẦU TƯ: ỦY BAN NHÂN DÂN PHƯỜNG ĐÔNG HOA LƯ		
CÔNG TRÌNH: SỬA CHỮA, CẢI TẠO TRƯỜNG MẦM NON KHÁNH HÒA TRƯỜNG TIỂU HỌC KHÁNH HÒA TRƯỜNG THCS KHÁNH HÒA PHƯỜNG ĐÔNG HOA LƯ, TỈNH NINH BÌNH		
HẠNG MỤC: TRƯỜNG TIỂU HỌC KHÁNH HÒA		
ĐỊA ĐIỂM XÂY DỰNG: PHƯỜNG ĐÔNG HOA LƯ TỈNH NINH BÌNH		
ĐƠN VỊ TƯ VẤN: CÔNG TY TNHH TVXD VÀ THƯƠNG MẠI DỊCH VỤ MINH ANH		
SỐ 7 NGÕ 185 ĐÔNG PHƯƠNG HỒNG, TP HOA LƯ ĐT: 0303.890009- 0945.666.684		
GIÁM ĐỐC: <div style="text-align: center;"> </div>		
KS. VŨ VĂN ĐÀM THỂ HIỆN: <div style="text-align: center;"> </div>		
KS. NINH ĐỨC HỒNG KIỂM TRA: <div style="text-align: center;"> </div>		
KS. VŨ VĂN ĐÀM TÊN BẢN VẼ: <p style="text-align: center;">MẶT BẰNG MÁI ĐƠN NGUYÊN II</p>		
HỒ SƠ THIẾT KẾ BẢN VẼ THI CÔNG		
TỶ LỆ	HOÀN THÀNH	SỐ HIỆU BẢN VẼ
.....	/2026	CT-06

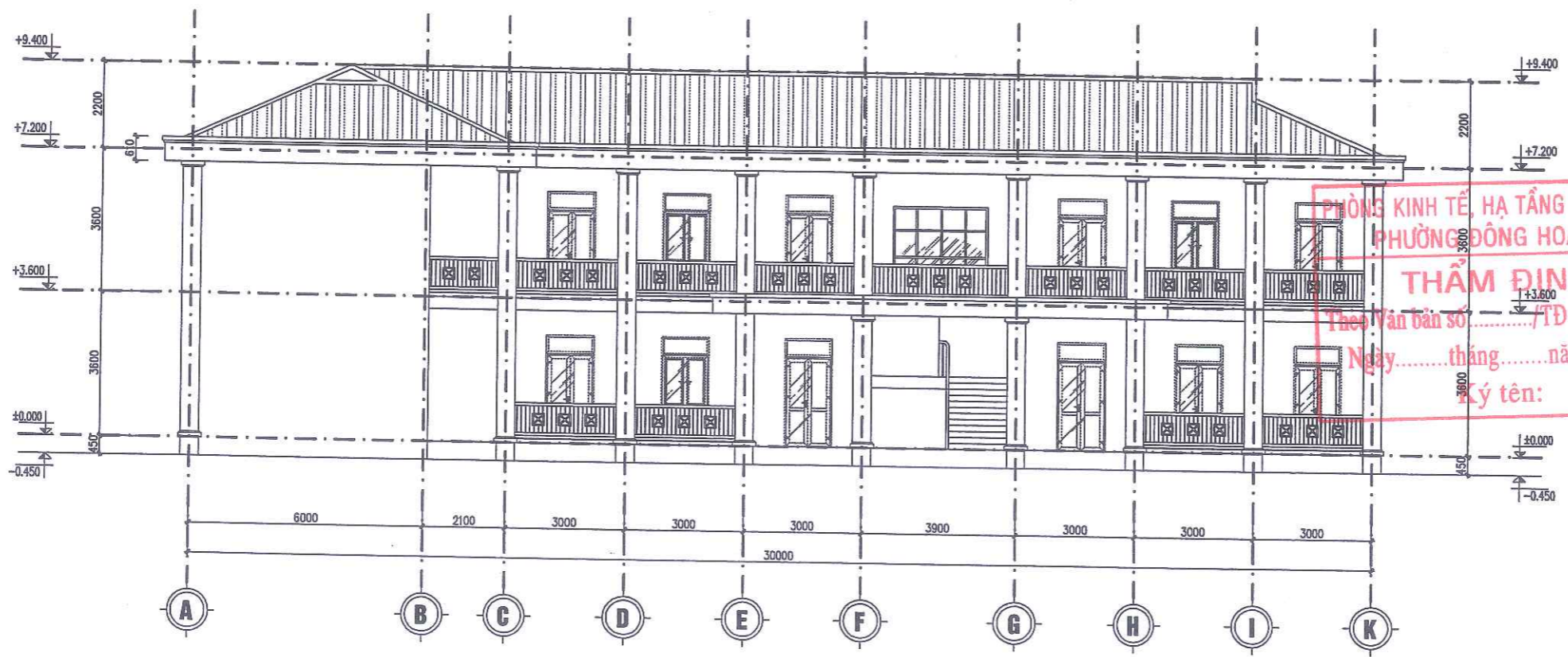

MẶT ĐỨNG TRỤC A-K CẢI TẠO

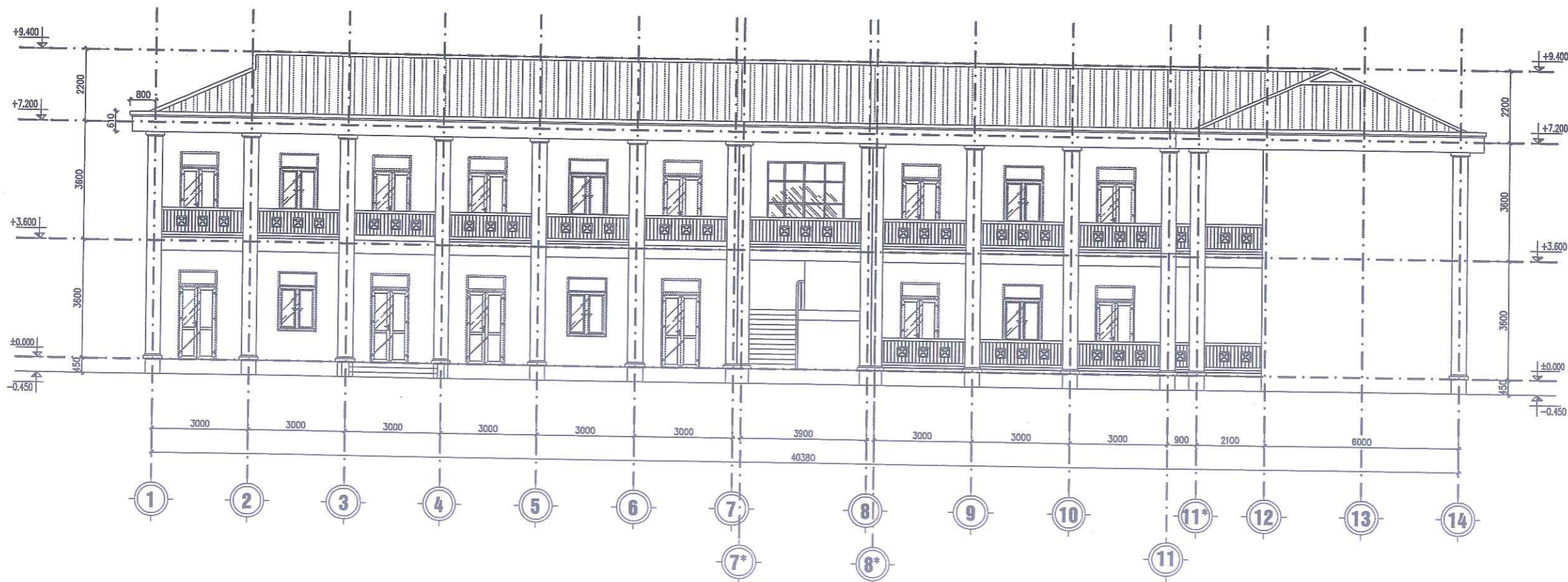

MẶT ĐỨNG TRỤC 1- 14 CẢI TẠO

PHÒNG KINH TẾ, HẠ TẦNG VÀ ĐÔ THỊ
PHƯỜNG ĐÔNG HOA LƯU
THẨM ĐỊNH
Theo Văn bản số...../TĐ-KTHT&ĐT
Ngày.....tháng.....năm 20.....
Ký tên:

SỬA ĐỔI		
LẦN	SỬA ĐỔI	XÁC NHẬN
1		
2		
3		
4		
5		
CHỦ ĐẦU TƯ:		
ỦY BAN NHÂN DÂN PHƯỜNG ĐÔNG HOA LƯU		
CÔNG TRÌNH:		
SỬA CHỮA, CẢI TẠO TRƯỜNG MẦM NON KHÁNH HÒA TRƯỜNG TIỂU HỌC KHÁNH HÒA TRƯỜNG THCS KHÁNH HÒA PHƯỜNG ĐÔNG HOA LƯU, TỈNH NINH BÌNH		
HẠNG MỤC:		
TRƯỜNG TIỂU HỌC KHÁNH HÒA		
ĐỊA ĐIỂM XÂY DỰNG:		
PHƯỜNG ĐÔNG HOA LƯU TỈNH NINH BÌNH		
ĐƠN VỊ TƯ VẤN:		
CÔNG TY TNHH TVXD VÀ THƯƠNG MẠI DỊCH VỤ MINH ANH		
Số 7 Ngõ 185 ĐÔNG PHƯƠNG HỒNG, TP HOA LƯU ĐT: 0303.890009-0945.666.684		
GIÁM ĐỐC:		
KS. VŨ VĂN ĐẰM		
THỂ HIỆN:		
KS. NINH ĐỨC HỒNG		
KIỂM TRA:		
KS. VŨ VĂN ĐẰM		
TÊN BẢN VẼ:		
MẶT ĐỨNG TRỤC 1- 14 CẢI TẠO		
HỒ SƠ THIẾT KẾ BẢN VẼ THI CÔNG		
TỶ LỆ	HOÀN THÀNH	SỐ HIỆU BẢN VẼ
.....	2026	CT-07

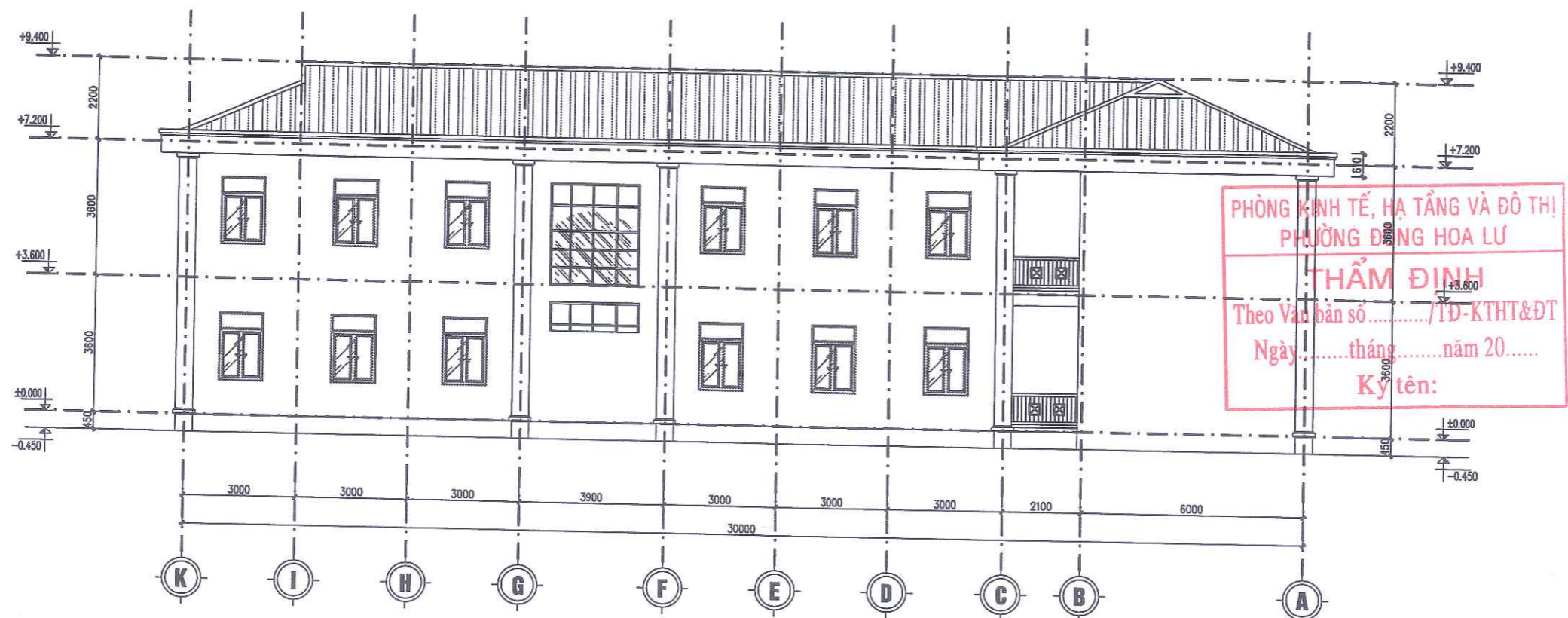

MẶT ĐỨNG TRỰC K-A CẢI TẠO

PHÒNG KINH TẾ, HẠ TẦNG VÀ ĐÔ THỊ
 PHƯỜNG ĐÔNG HOA LƯ
HÃM ĐỊNH
 Theo Văn bản số / TĐ-KTHT&ĐT
 Ngày tháng năm 20.....
 Ký tên:

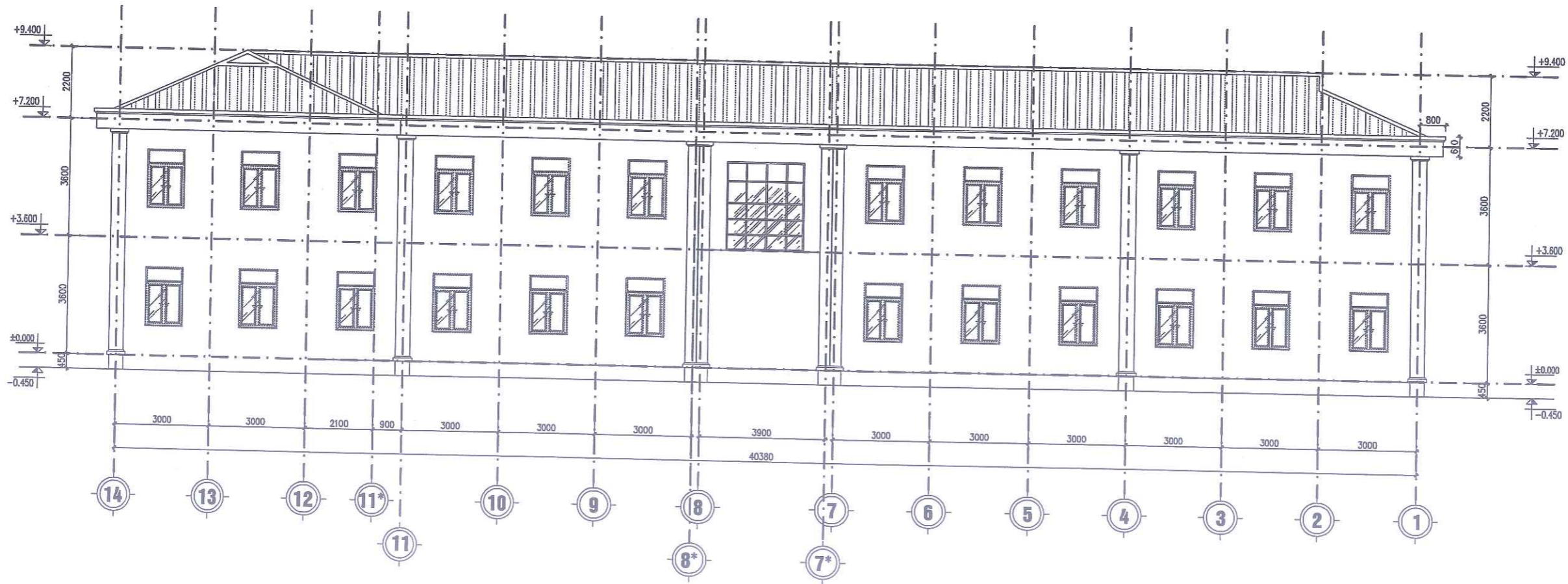

MẶT ĐỨNG TRỰC 14-1 CẢI TẠO

SỬA ĐỔI		
LẦN	SỬA ĐỔI	XÁC NHẬN
1		
2		
3		
4		
5		

CHỦ ĐẦU TƯ:
**ỦY BAN NHÂN DÂN
 PHƯỜNG ĐÔNG HOA LƯ**

CÔNG TRÌNH:
**SỬA CHỮA, CẢI TẠO
 TRƯỜNG MẦM NON KHÁNH HÒA
 TRƯỜNG TIỂU HỌC KHÁNH HÒA
 TRƯỜNG THCS KHÁNH HÒA
 PHƯỜNG ĐÔNG HOA LƯ, TỈNH MINH BÌNH**

HẠNG MỤC:
TRƯỜNG TIỂU HỌC KHÁNH HÒA

ĐỊA ĐIỂM XÂY DỰNG:
**PHƯỜNG ĐÔNG HOA LƯ
 TỈNH MINH BÌNH**

ĐƠN VỊ TƯ VẤN:
**CÔNG TY TNHH TVXD
 VÀ THƯƠNG MẠI DỊCH VỤ
 MINH ANH**

SỐ 7 NGÕ 185 ĐƯỜNG PHƯƠNG HỒNG, TP HOA LƯ
 ĐT: 0303.890009 - 0945.666.684

GIÁM ĐỐC:
**CÔNG TY
 TNHH
 TƯ VẤN XÂY DỰNG
 THƯƠNG MẠI DỊCH VỤ
 KS. VŨ VĂN BẨM
 CHỦ TRÌ THIẾT KẾ:**

KS. VŨ VĂN BẨM

THỂ HIỆN:
[Signature]

KS. NINH ĐỨC HỒNG

KIỂM TRA:
[Signature]

KS. VŨ VĂN BẨM

TÊN BẢN VẼ:
 MẶT ĐỨNG TRỰC K-A CẢI TẠO
 MẶT ĐỨNG TRỰC 14-1 CẢI TẠO

HỒ SƠ THIẾT KẾ BẢN VẼ THI CÔNG		
TỶ LỆ	HOÀN THÀNH	SỐ HIỆU BẢN VẼ
.....	/2026	CT-08

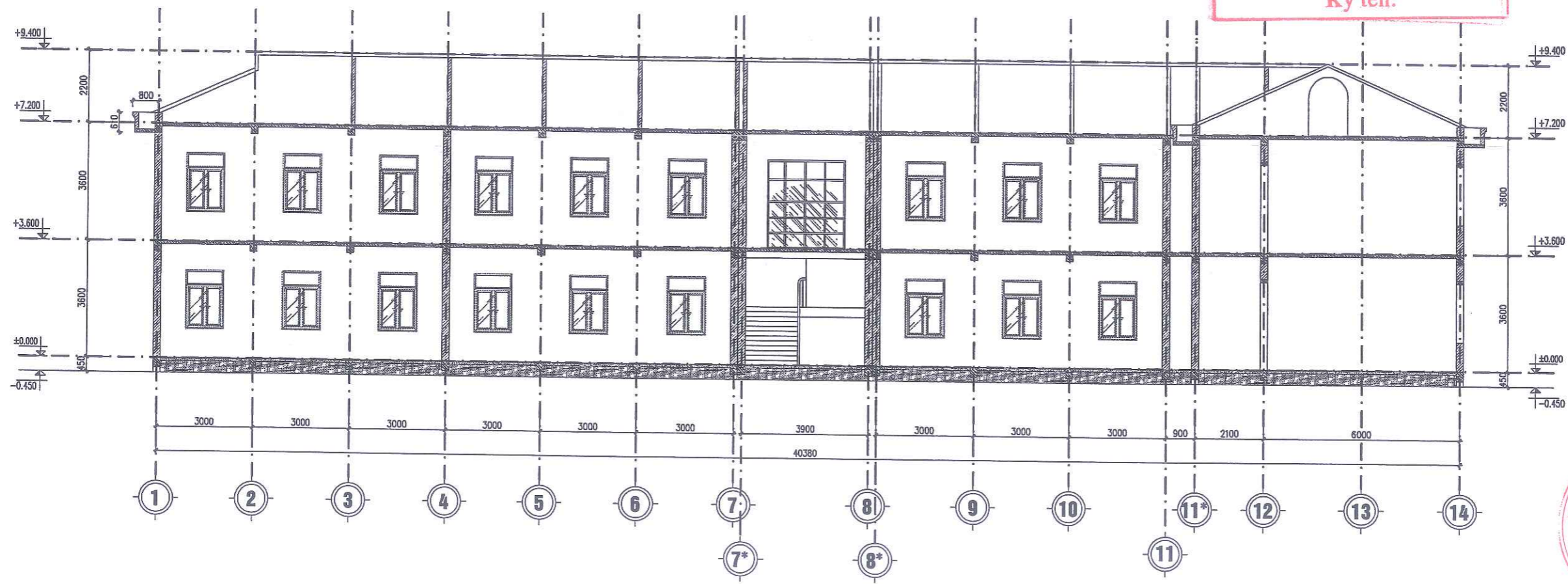

MẶT CẮT A-A

PHÒNG KINH TẾ, HẠ TẦNG VÀ ĐÔ THỊ
PHƯỜNG ĐÔNG HOA LƯ

THẨM ĐỊNH
Theo Văn bản số...../TĐ-KTHT&ĐT
Ngày.....tháng.....năm 20.....
Ký tên:

SỬA ĐỔI		
LẦN	SỬA ĐỔI	XÁC NHẬN
1		
2		
3		
4		
5		

CHỦ ĐẦU TƯ:
**ỦY BAN NHÂN DÂN
PHƯỜNG ĐÔNG HOA LƯ**

CÔNG TRÌNH:
**SỬA CHỮA, CẢI TẠO
TRƯỜNG MẦM NON KHÁNH HÒA
TRƯỜNG TIỂU HỌC KHÁNH HÒA
TRƯỜNG THCS KHÁNH HÒA
PHƯỜNG ĐÔNG HOA LƯ, TỈNH NINH BÌNH**

HẠNG MỤC:
TRƯỜNG TIỂU HỌC KHÁNH HÒA

ĐỊA ĐIỂM XÂY DỰNG:
**PHƯỜNG ĐÔNG HOA LƯ
TỈNH NINH BÌNH**

ĐƠN VỊ TƯ VẤN:
**CÔNG TY TNHH TVXD
VÀ THƯƠNG MẠI DỊCH VỤ
MINH ANH**

SỐ 7 NGÕ 185 ĐÔNG PHƯƠNG HỒNG, TP HOA LƯ
ĐT: 0303.890009- 0945.666.684

GIÁM ĐỐC:
CÔNG TY TNHH TVXD VÀ THƯƠNG MẠI DỊCH VỤ MINH ANH
KS. VŨ VĂN ĐAM

THỂ HIỆN:
[Signature]
KS. NINH ĐỨC HỒNG

KIỂM TRA:
[Signature]
KS. VŨ VĂN ĐAM

TÊN BẢN VẼ:
MẶT CẮT A-A

HỒ SƠ THIẾT KẾ BẢN VẼ THI CÔNG		
TỶ LỆ	HOÀN THÀNH	SỐ HIỆU BẢN VẼ
.....	/2026	CT-09

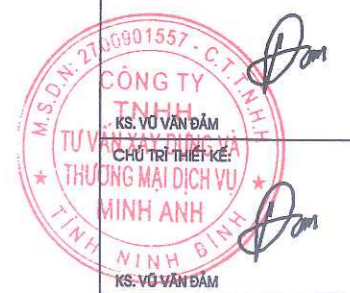

D1

KT: 1200x2700

SL : 25 (bộ)

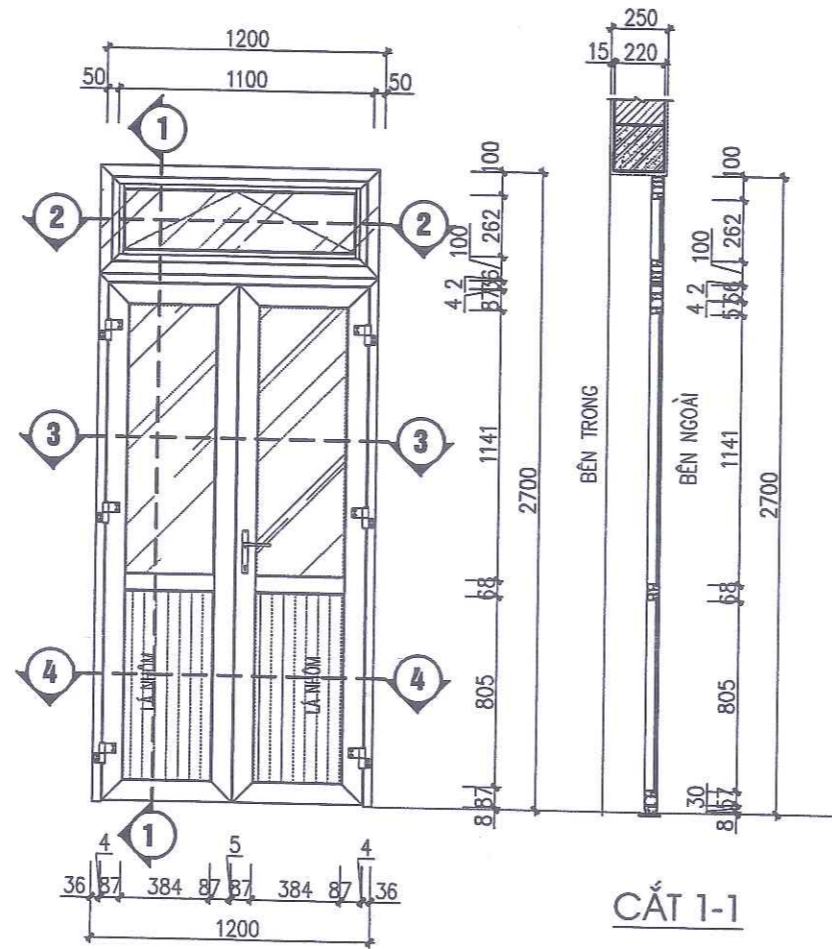

CẮT 1-1

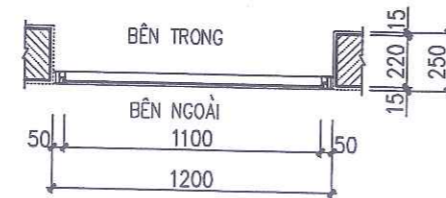

CẮT 2-2

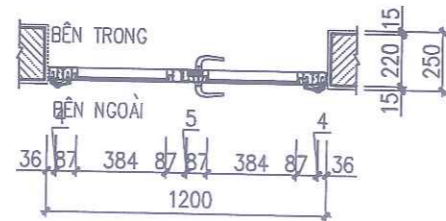

CẮT 3-3



CẮT 4-4

PHÒNG KINH TẾ, HẠ TẦNG VÀ ĐÔ THỊ
PHƯỜNG ĐÔNG HOA LƯ

THẨM ĐỊNH
Theo Văn bản số...../TĐ-KTHT&ĐT
Ngày.....tháng.....năm 20.....
Ký tên:

SỬA ĐỔI		
LẦN	SỬA ĐỔI	XÁC NHẬN
1		
2		
3		
4		
5		

CHỦ ĐẦU TƯ:
**ỦY BAN NHÂN DÂN
PHƯỜNG ĐÔNG HOA LƯ**

CÔNG TRÌNH:
SỬA CHỮA, CẢI TẠO
TRƯỜNG MẦM NON KHÁNH HÒA
TRƯỜNG TIỂU HỌC KHÁNH HÒA
TRƯỜNG THCS KHÁNH HÒA
PHƯỜNG ĐÔNG HOA LƯ, TỈNH NINH BÌNH

HẠNG MỤC:
TRƯỜNG TIỂU HỌC KHÁNH HÒA

ĐỊA ĐIỂM XÂY DỰNG:
**PHƯỜNG ĐÔNG HOA LƯ
TỈNH NINH BÌNH**

ĐƠN VỊ TƯ VẤN:
**CÔNG TY TNHH TVXD
VÀ THƯƠNG MẠI DỊCH VỤ
MINH ANH**

SỐ 7 NGÕ 185 ĐƯỜNG PHƯƠNG HỒNG, TP HOA LƯ
ĐT: 0303.890009- 0945.666.684



GIÁM ĐỐC:
KS. VŨ VĂN ĐẢM

THỂ HIỆN:
[Signature]

KS. NINH ĐỨC HỒNG
KIỂM TRA:

[Signature]

KS. VŨ VĂN ĐẢM
TÊN BẢN VẼ:
CHI TIẾT CỬA D1

HỒ SƠ THIẾT KẾ BẢN VẼ THI CÔNG		
TỶ LỆ	HOÀN THÀNH	SỐ HIỆU BẢN VẼ
.....	/2026	CT-10

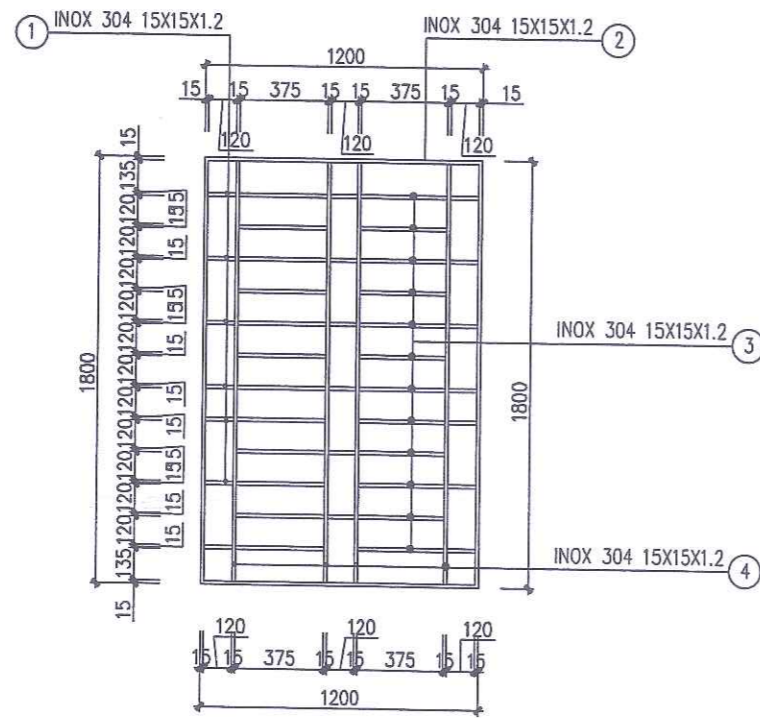

CHI TIẾT XEN HOA S1; SỐ LƯỢNG 47C

BẢNG THỐNG KÊ VẬT LIỆU CHO 1 CẤU KIỆN

TÊN C.K	SỐ T.T	HÌNH DẠNG - QUY CÁCH	SỐ LƯỢNG	C. DÀI 1 C.K	TỔNG CHIỀU DÀI	TỔNG TR. LƯỢNG
1 MẢNG XEN HOA S1	①	15 X 15 X 1.2 INOX 304	20	0.12 (m)	2.4 (m)	1.37 (KG)
	②	15 X 15 X 1.2 INOX 304	02	1.2 (m)	2.4 (m)	1.37 (KG)
	③	15 X 15 X 1.2 INOX 304	24	0.375 (m)	9 (m)	5.13(KG)
	④	15 X 15 X 1.2 INOX 304	06	1.77 (m)	10.62 (m)	6.05 (KG)

S1

KT: 1200x1800

SL: 47 (bộ)

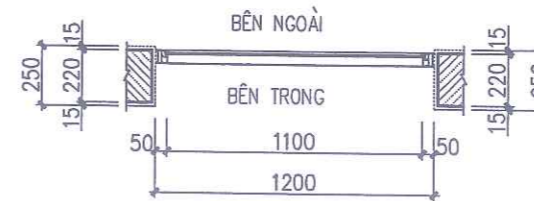
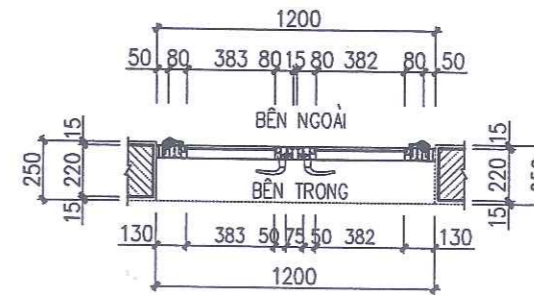
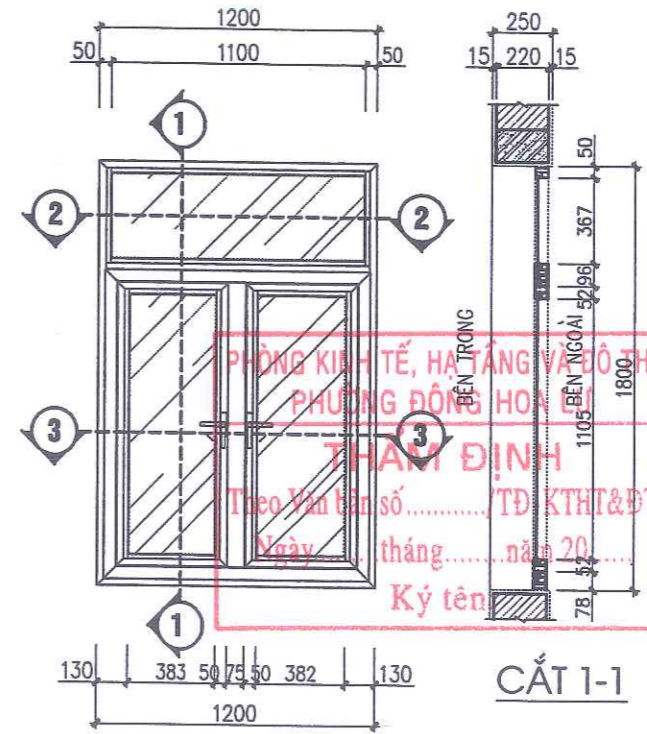

SỬA ĐỔI		
LẦN	SỬA ĐỔI	XÁC NHẬN
1		
2		
3		
4		
5		

CHỦ ĐẦU TƯ:
**ỦY BAN NHÂN DÂN
PHƯỜNG ĐÔNG HOA LƯ**

CÔNG TRÌNH:
**SỬA CHỮA, CẢI TẠO
TRƯỜNG MẦM NON KHÁNH HÒA
TRƯỜNG TIỂU HỌC KHÁNH HÒA
TRƯỜNG THCS KHÁNH HÒA
PHƯỜNG ĐÔNG HOA LƯ, TỈNH NINH BÌNH**

HẠNG MỤC:
TRƯỜNG TIỂU HỌC KHÁNH HÒA

ĐỊA ĐIỂM XÂY DỰNG:
**PHƯỜNG ĐÔNG HOA LƯ
TỈNH NINH BÌNH**

ĐƠN VỊ TƯ VẤN:
**CÔNG TY TNHH TVXD
VÀ THƯƠNG MẠI DỊCH VỤ
MINH ANH**

SỐ 7 NGÕ 185 ĐƯỜNG PHƯƠNG HỒNG, TP HOA LƯ
ĐT: 0303.890009- 0945.666.684

GIÁM ĐỐC:
**CÔNG TY
TNHH
TƯ VẤN XÂY DỰNG VÀ
THƯƠNG MẠI DỊCH VỤ
MINH ANH
TỈNH NINH BÌNH**

KS. VŨ VĂN ĐAM

THỂ HIỆN:
[Signature]

KS. NINH ĐỨC HỒNG
KIỂM TRA:

KS. VŨ VĂN ĐAM

TÊN BẢN VẼ:

CHI TIẾT S1

HỒ SƠ THIẾT KẾ BẢN VẼ THI CÔNG

TỶ LỆ	HOÀN THÀNH	SỐ HIỆU BẢN VẼ
-----	1/2026	CT-11

PHÒNG KINH TẾ, HẠ TẦNG VÀ ĐÔ THỊ
PHƯỜNG ĐÔNG HOA LƯU
THẨM ĐỊNH
Theo Văn bản số...../TĐ-KTHT&ĐT
Ngày.....tháng.....năm 20.....
Ký tên:

HẠNG MỤC: SÂN KHẤU CẢI TẠO



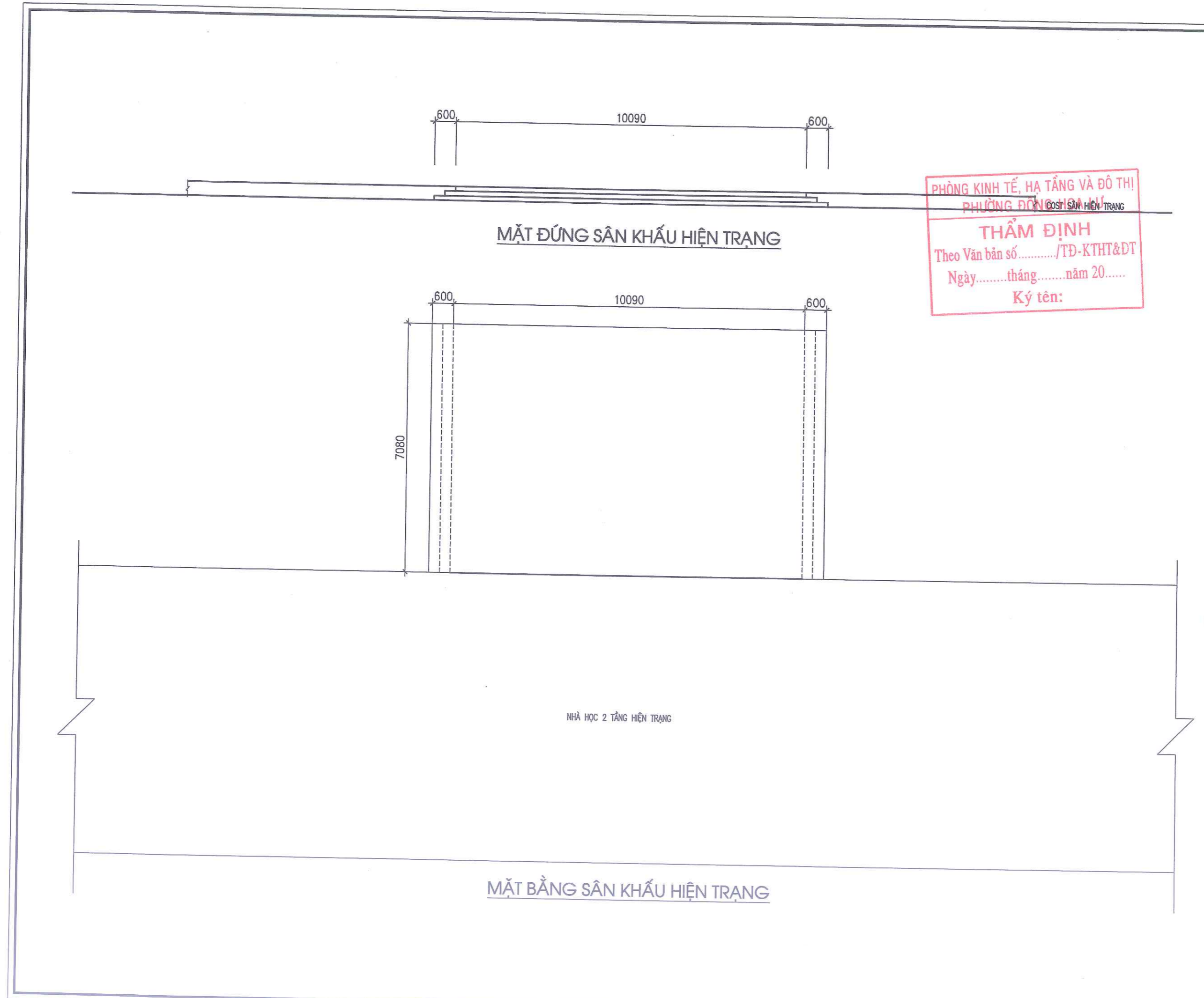

PHÒNG KINH TẾ, HẠ TẦNG VÀ ĐÔ THỊ
 PHƯỜNG ĐÔNG HOA LƯU
THẨM ĐỊNH
 Theo Văn bản số...../TĐ-KTHT&ĐT
 Ngày.....tháng.....năm 20.....
 Ký tên:

SỬA ĐỔI		
LẦN	SỬA ĐỔI	XÁC NHẬN
1		
2		
3		
4		
5		

CHỦ ĐẦU TƯ:
**ỦY BAN NHÂN DÂN
 PHƯỜNG ĐÔNG HOA LƯU**
 Địa chỉ Phường Đông Hoa Lư - Tỉnh Ninh Bình

CÔNG TRÌNH:
**SỬA CHỮA, CẢI TẠO
 TRƯỜNG MẦM NON KHÁNH HÒA
 TRƯỜNG TIỂU HỌC KHÁNH HÒA
 TRƯỜNG THCS KHÁNH HÒA
 PHƯỜNG ĐÔNG HOA LƯU, TỈNH NINH BÌNH**

HẠNG MỤC:
TRƯỜNG TIỂU HỌC KHÁNH HÒA

ĐỊA ĐIỂM XÂY DỰNG:-
PHƯỜNG ĐÔNG HOA LƯU - TỈNH NINH BÌNH

ĐƠN VỊ TƯ VẤN:
**CÔNG TY TNHH
 TƯ VẤN XÂY DỰNG
 VÀ THƯƠNG MẠI DỊCH VỤ
 MINH ANH**
 SỐ 7 NGÕ 185 ĐƯỜNG PHƯƠNG HỒNG
 PHƯỜNG HOA LƯU - TỈNH NINH BÌNH
 ĐT: 0303.890009 - 0945.666.684

GIÁM ĐỐC: 01557
CÔNG TY TNHH TƯ VẤN XÂY DỰNG VÀ THƯƠNG MẠI DỊCH VỤ MINH ANH
 CHỨC TRÍ THIẾT KẾ:
[Signature]

KS. VŨ VĂN ĐÀM

THIẾT KẾ:
[Signature]

KS. NINH ĐỨC HỒNG

KIỂM TRA:
[Signature]

KS. VŨ VĂN ĐÀM

TÊN BẢN VẼ:
HIỆN TRẠNG SÂN KHẤU

BCKTKT - THIẾT KẾ BẢN VẼ THI CÔNG		
TỶ LỆ	HOÀN THÀNH	SỐ HIỆU BẢN VẼ
.....	/2023	SK-01

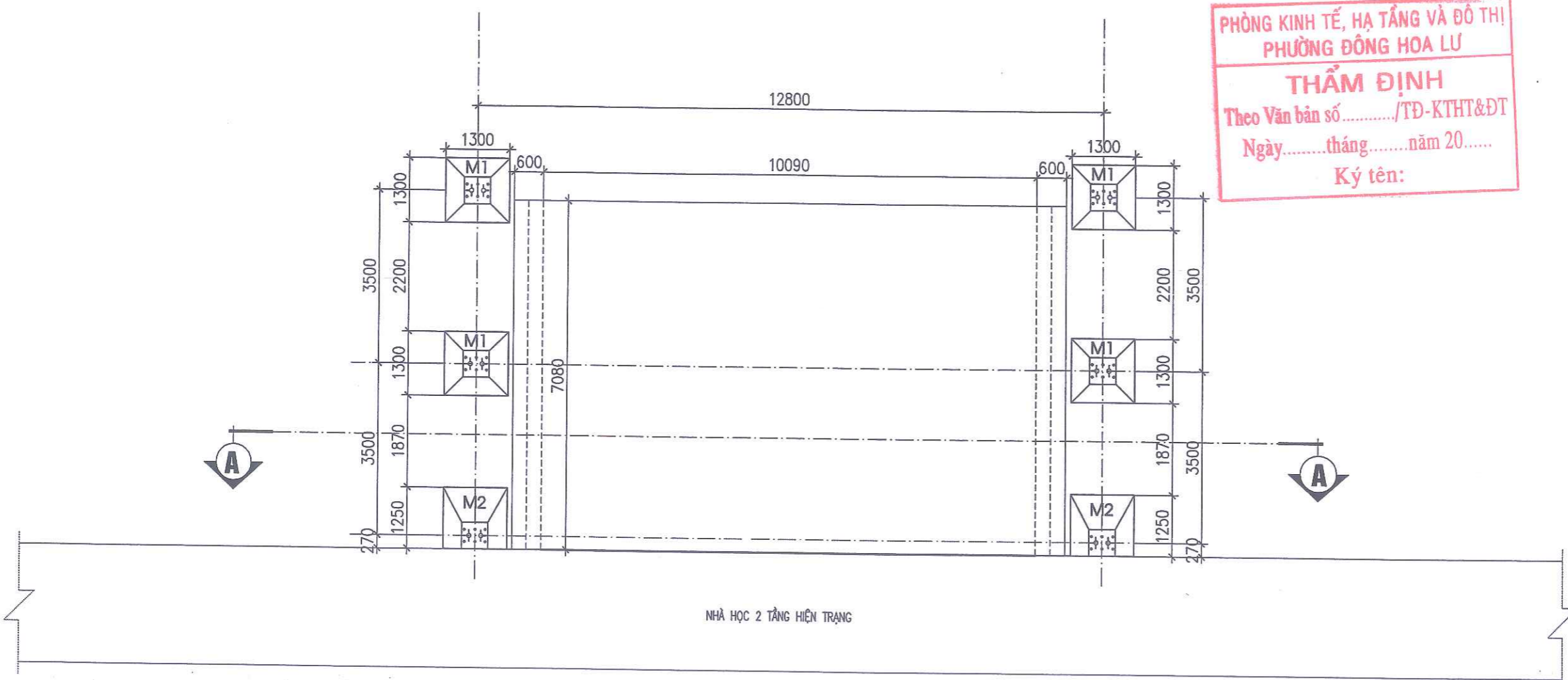

PHÒNG KINH TẾ, HẠ TẦNG VÀ ĐÔ THỊ
PHƯỜNG ĐÔNG HOA LƯ

THẨM ĐỊNH
Theo Văn bản số...../TĐ-KTHT&ĐT
Ngày.....tháng.....năm 20.....
Ký tên:

MẶT BẰNG SÂN KHẤU CẢI TẠO

SỬA ĐỔI		
LẦN	SỬA ĐỔI	XÁC NHẬN
1		
2		
3		
4		
5		

CHỦ ĐẦU TƯ:

**ỦY BAN NHÂN DÂN
PHƯỜNG ĐÔNG HOA LƯ**
Địa chỉ: Phường Đông Hoa Lư - Tỉnh Ninh Bình

CÔNG TRÌNH:

**SỬA CHỮA, CẢI TẠO
TRƯỜNG MẦM NON KHÁNH HÒA
TRƯỜNG TIỂU HỌC KHÁNH HÒA
TRƯỜNG THCS KHÁNH HÒA
PHƯỜNG ĐÔNG HOA LƯ, TỈNH NINH BÌNH**

HẠNG MỤC:

TRƯỜNG TIỂU HỌC KHÁNH HÒA

ĐỊA ĐIỂM XÂY DỰNG:

PHƯỜNG ĐÔNG HOA LƯ - TỈNH NINH BÌNH

ĐƠN VỊ TƯ VẤN:

**CÔNG TY TNHH
TƯ VẤN XÂY DỰNG
VÀ THƯƠNG MẠI DỊCH VỤ
MINH ANH**
Số 7 Ngõ 185 Đông Phương Hồng
Phường Hoa Lư - Tỉnh Ninh Bình
ĐT: 0303.890009 - 0945.666.664

GIÁM ĐỐC:

(Signature)
M.S.D.M. 2700901557 - C
**CÔNG TY
TNHH
TƯ VẤN XÂY DỰNG VÀ
THƯƠNG MẠI DỊCH VỤ
MINH ANH**
TỈNH NINH BÌNH

KS. VŨ VĂN ĐẼM
THIẾT KẾ:

(Signature)

KS. NINH ĐỨC HỒNG
KIỂM TRA:

(Signature)

KS. VŨ VĂN ĐẼM
TÊN BẢN VẼ:

**MẶT BẰNG SÂN KHẤU
CẢI TẠO**

BCKTKT - THIẾT KẾ BẢN VẼ THI CÔNG

TỶ LỆ	HOÀN THÀNH	SỐ HIỆU BẢN VẼ
.....	/2023	SK-02

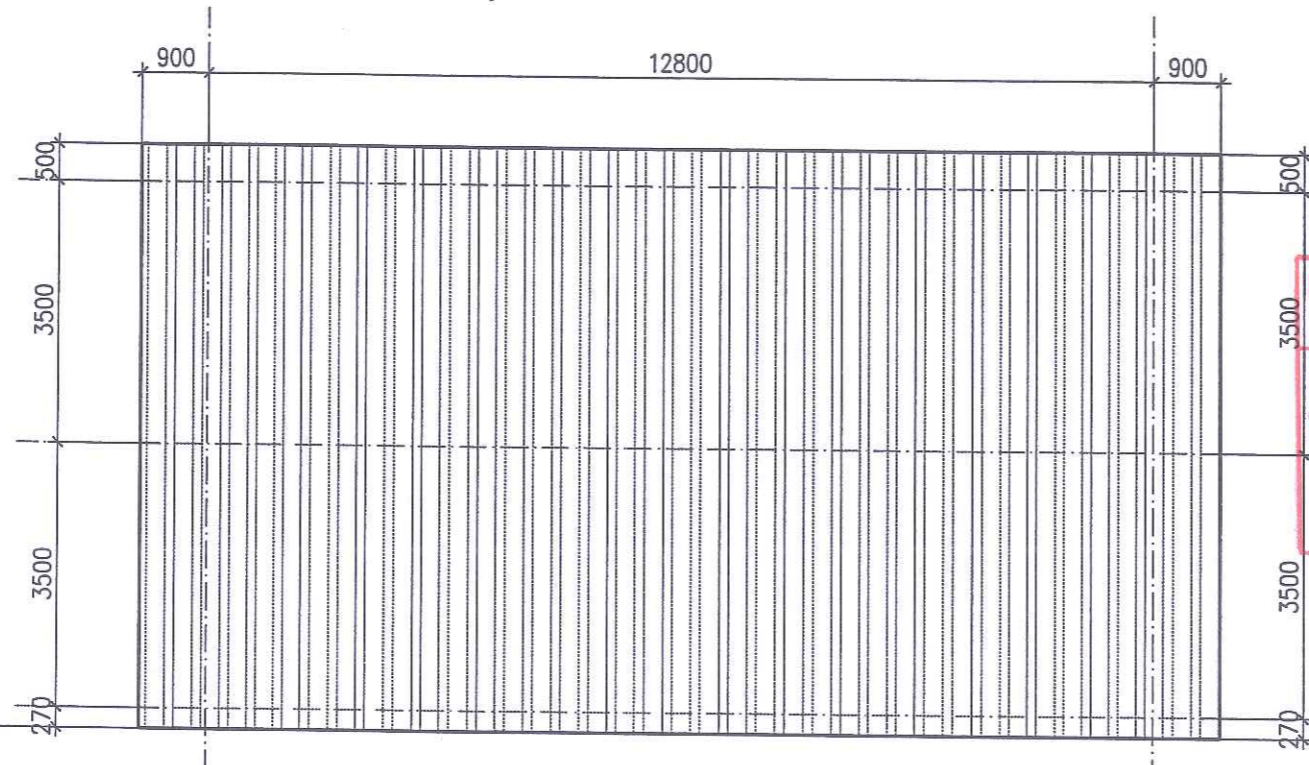

MẶT BẰNG MÁI SÂN KHẤU CẢI TẠO

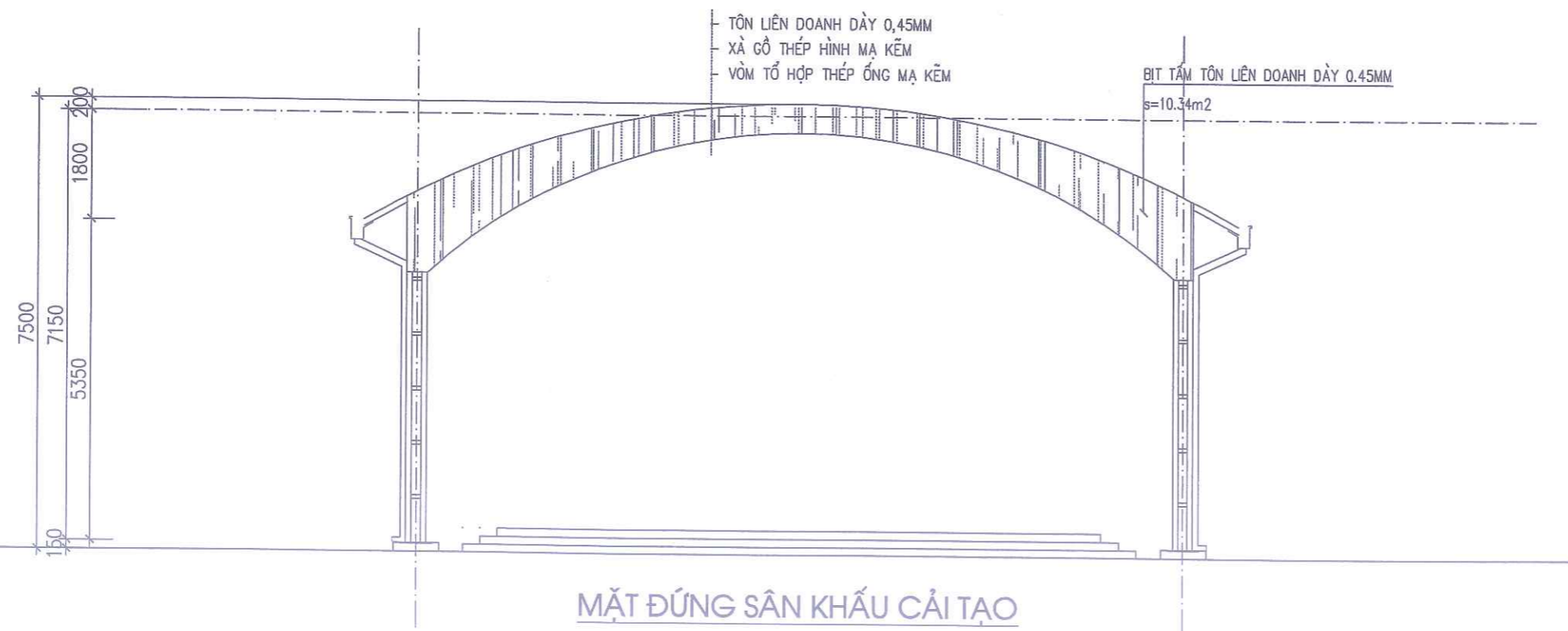

MẶT ĐÚNG SÂN KHẤU CẢI TẠO

PHÒNG KINH TẾ, HẠ TẦNG VÀ ĐÔ THỊ
PHƯỜNG ĐÔNG HOA LƯ

THẨM ĐỊNH
Theo Văn bản số...../TĐ-KTHT&ĐT
Ngày.....tháng.....năm 20.....
Ký tên:

SỬA ĐỔI		
LẦN	SỬA ĐỔI	XÁC NHẬN
1		
2		
3		
4		
5		

CHỦ ĐẦU TƯ:

**ỦY BAN NHÂN DÂN
PHƯỜNG ĐÔNG HOA LƯ**

Địa chỉ: Phường Đông Hoa Lư - Tỉnh Ninh Bình

CÔNG TRÌNH:

SỬA CHỮA, CẢI TẠO
TRƯỜNG MẦM NON KHÁNH HÒA
TRƯỜNG TIỂU HỌC KHÁNH HÒA
TRƯỜNG THCS KHÁNH HÒA
PHƯỜNG ĐÔNG HOA LƯ, TỈNH NINH BÌNH

HẠNG MỤC:

TRƯỜNG TIỂU HỌC KHÁNH HÒA

ĐỊA ĐIỂM XÂY DỰNG:

PHƯỜNG ĐÔNG HOA LƯ - TỈNH NINH BÌNH

ĐƠN VỊ TƯ VẤN:

**CÔNG TY TNHH
TƯ VẤN XÂY DỰNG
VÀ THƯƠNG MẠI DỊCH VỤ
MINH ANH**

SỐ 7 NGÕ 185 ĐƯỜNG PHƯƠNG HỒNG
PHƯỜNG HOA LƯ - TỈNH NINH BÌNH
ĐT: 0303.890009- 0945.666.684

GIÁM ĐỐC:

[Signature]
M.S.D.N: 2100901557 - C.T.T.N.H.
**CÔNG TY
TNHH
TƯ VẤN XÂY DỰNG VÀ
THƯƠNG MẠI DỊCH VỤ
MINH ANH**
TỈNH NINH BÌNH
KS. VŨ VĂN ĐẮM

THIẾT KẾ:

[Signature]
KS. NINH ĐỨC HỒNG

KIỂM TRA:

[Signature]
KS. VŨ VĂN ĐẮM

TÊN BẢN VẼ:

**MẶT BẰNG MÁI
MẶT ĐÚNG**

BCKTKT - THIẾT KẾ BẢN VẼ THI CÔNG

TỶ LỆ	HOÀN THÀNH	SỐ HIỆU BẢN VẼ
.....	/2023	SK-03

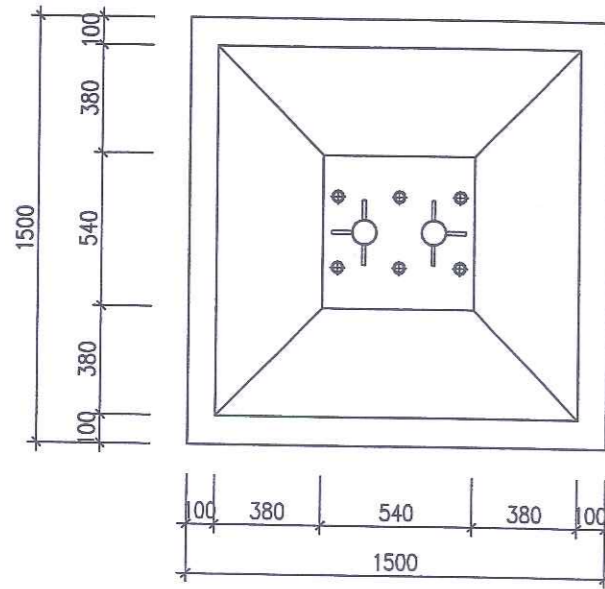

MẶT BẰNG CHI TIẾT MÓNG M1 (SL:04)

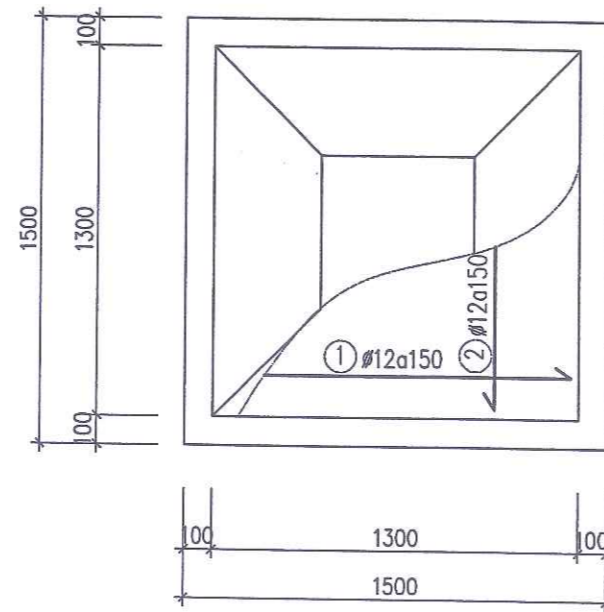

MẶT BẰNG CHI TIẾT MÓNG M1 (SL:04)

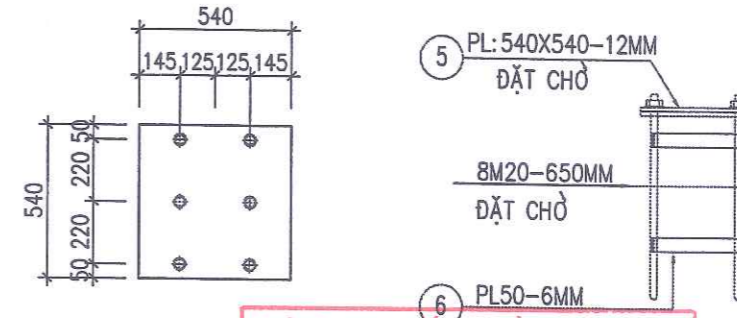

PHÒNG KINH TẾ, HẠ TẦNG VÀ ĐÔ THỊ
PHƯỜNG ĐÔNG HOA LƯU
CHỈ TIẾT BẢN MẪ CHÂN CỘT
(SL:02)
Theo Văn bản số...../TĐ-KTHT&ĐT
Ngày.....tháng.....năm 20.....
Ký tên:
490

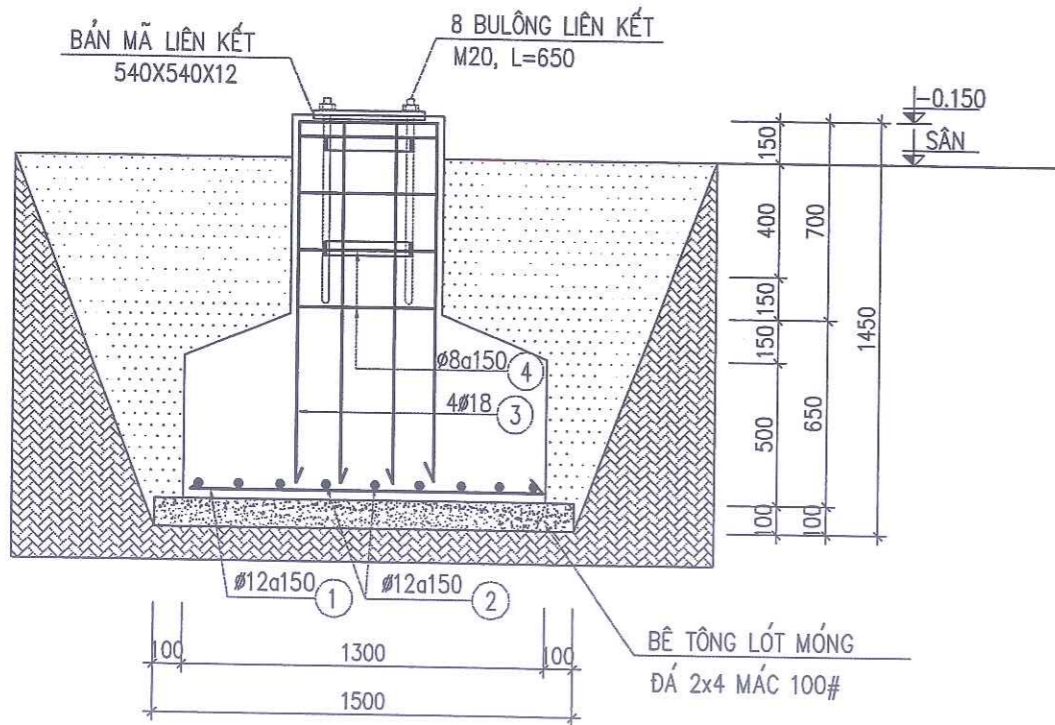

CHI TIẾT MẶT CẮT MÓNG

GHI CHÚ

- BÊ TÔNG LÓT MÓNG ĐÁ 2x4 MÁC 100#
- BÊ TÔNG CẤP ĐỘ BỀN B20 (MÁC 250#): $R_b = 110 \text{ KG/cm}^2$; $R_{bt} = 9 \text{ KG/cm}^2$.
- THÉP CB240-T : ($\phi < 10$) : $R_s = 2100 \text{ KG/cm}^2$.
- THÉP CB300-V : ($10 \leq \phi < 18$) : $R_s = 2600 \text{ KG/cm}^2$.
- THÉP CB400-V ; ($\phi \geq 18$) : $R_s = 3500 \text{ KG/cm}^2$.
- BULÔNG NEO LOẠI 8.8
- KẾT CẤU THÉP SỬ DỤNG LOẠI CCT34 CÓ $R=2100 \text{ KG/cm}^2$
- XEM KẾT HỢP CÁC BẢN VẼ LIÊN QUAN
- HOÀN TRẢ BÊ TÔNG SÂN: BÊ TÔNG ĐÁ 1x2 MÁC 200 DÀY 100

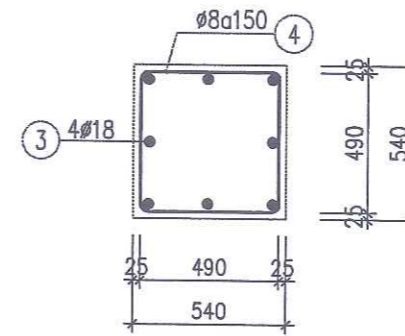

MẶT CẮT CỔ CỘT

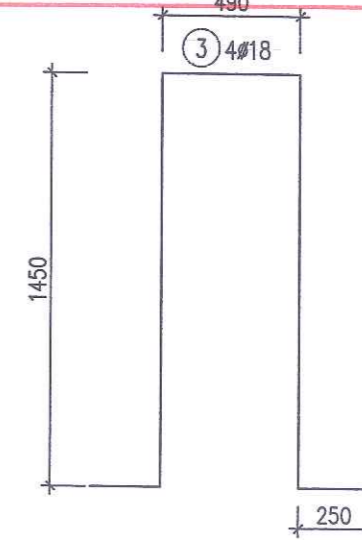

BẢNG THỐNG KÊ CỐT THÉP

TÊN CK	SỐ TT	HÌNH DẠNG- KÍCH THƯỚC	Ø MM	CHIỀU DÀI 1 THANH MM	SỐ LƯỢNG		TỔNG CHIỀU DÀI M	TỔNG TRỌNG LƯỢNG KG
					1. CK	T. BỘ		
MÓNG M1 SL:04C	1	1250	12	1250	10	40	50	44.4
	2	1250	12	1250	10	40	50	44.4
	3	500 1450 250 1450 250	18	3900	4	16	62.4	122.6
	4	490 490 60	8	2080	6	24	49.92	19.47
		BU LÔNG MÓNG M20					24 BỘ	
	5	BẢN MẪ LIÊN KẾT	540x540x12		01	04		109.88
	6	BẢN MẪ CỐ ĐỊNH BU LÔNG	250x50x6		08	04		18.84

SỬA ĐỔI		
LẦN	SỬA ĐỔI	XÁC NHẬN
1		
2		
3		
4		
5		

CHỦ ĐẦU TƯ:

**ỦY BAN NHÂN DÂN
PHƯỜNG ĐÔNG HOA LƯU**
Địa chỉ: Phường Đông Hoa Lưu - Tỉnh Ninh Bình

CÔNG TRÌNH:

SỬA CHỮA, CẢI TẠO
TRƯỜNG MẦM NON KHÁNH HÒA
TRƯỜNG TIỂU HỌC KHÁNH HÒA
TRƯỜNG THCS KHÁNH HÒA
PHƯỜNG ĐÔNG HOA LƯU, TỈNH NINH BÌNH

HẠNG MỤC:

TRƯỜNG TIỂU HỌC KHÁNH HÒA

ĐỊA ĐIỂM XÂY DỰNG:

PHƯỜNG ĐÔNG HOA LƯU - TỈNH NINH BÌNH

ĐƠN VỊ TƯ VẤN:

**CÔNG TY TNHH
TƯ VẤN XÂY DỰNG
VÀ THƯƠNG MẠI DỊCH VỤ
MINH ANH**
SỐ 7 NGÕ 185 ĐƯỜNG PHƯƠNG HỒNG
PHƯỜNG HOA LƯU - TỈNH NINH BÌNH
ĐT: 0303.890009- 0945.666.684

GIÁM ĐỐC:

M.S.D.N: 270901557 - C
CÔNG TY TNHH
TƯ VẤN XÂY DỰNG VÀ
THƯƠNG MẠI DỊCH VỤ
MINH ANH
NINH BÌNH

KS. VŨ VĂN ĐAM
THIẾT KẾ:

KS. NINH ĐỨC HỒNG
KIỂM TRA:

KS. VŨ VĂN ĐAM
TÊN BẢN VẼ:

CHI TIẾT MÓNG M1

BCKTKT - THIẾT KẾ BẢN VẼ THI CÔNG

TỶ LỆ	HOÀN THÀNH	SỐ HIỆU BẢN VẼ
.....	/2023	SK: 04

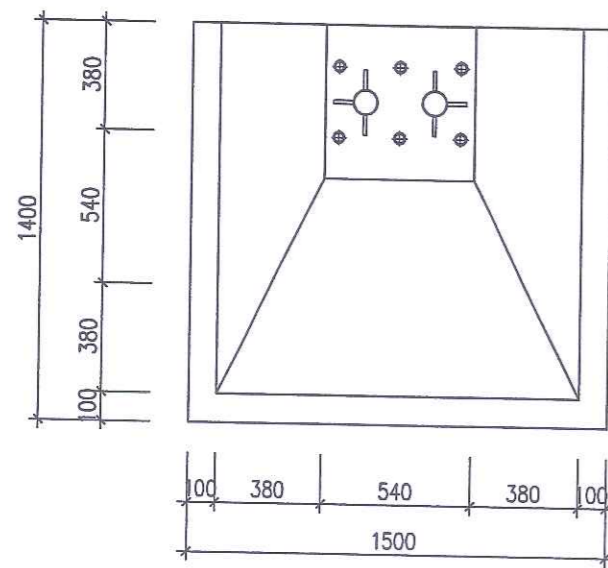

MẶT BẰNG CHI TIẾT MÓNG M2 (SL:02)

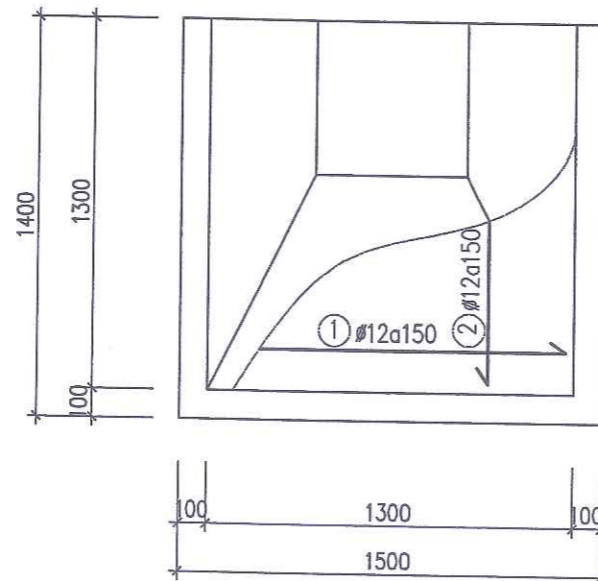

MẶT BẰNG CHI TIẾT MÓNG M2 (SL:02)

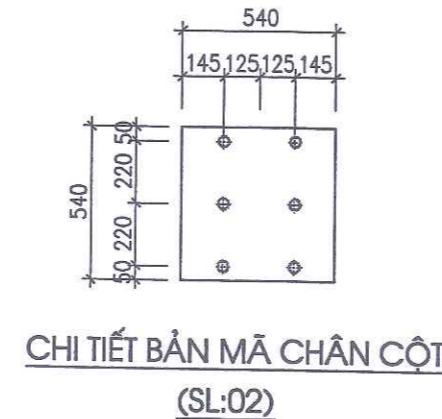

CHI TIẾT BẢN MÃ CHÂN CỘT (SL:02)

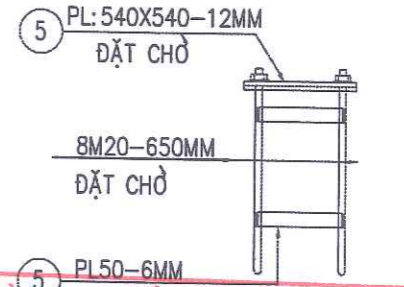

PHÒNG KỸ THUẬT, TẦNG VÀ ĐỒ THỊ
PHƯỜNG ĐÔNG HOA LƯU
THẨM ĐỊNH
Theo Văn bản số...../TĐ-KTHT&ĐT
Ngày.....tháng.....năm 20.....
Ký tên..... 3 4#18

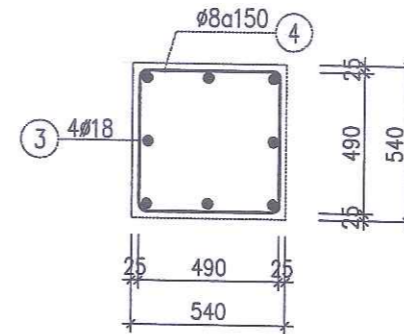

MẶT CẮT CỔ CỘT

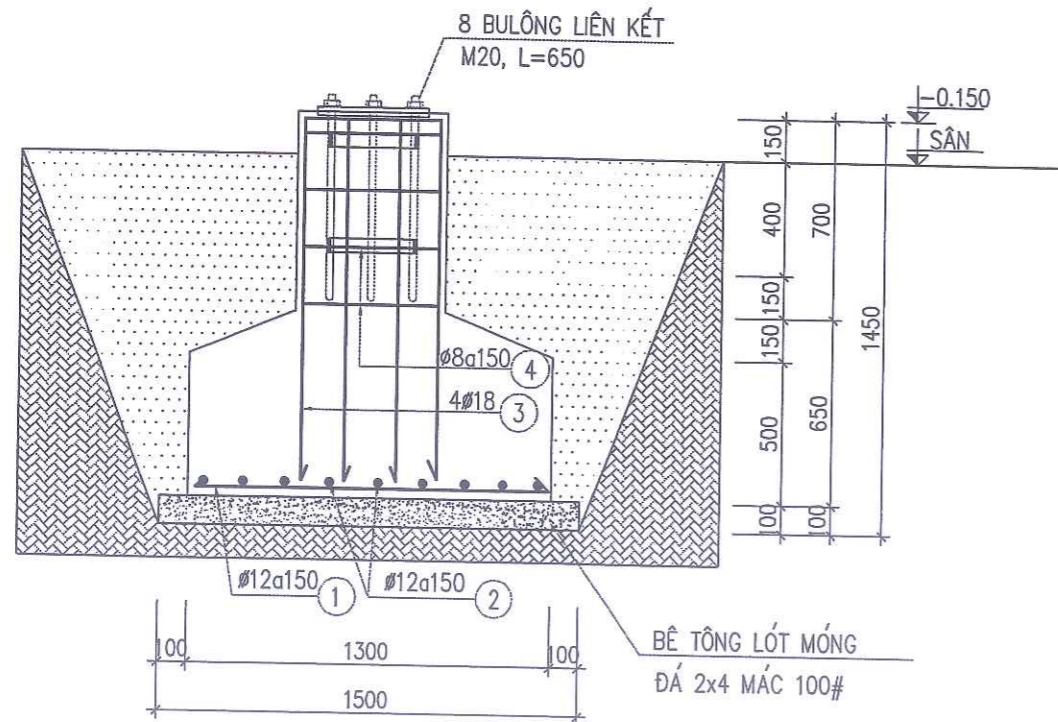

CHI TIẾT MẶT CẮT MÓNG

GHI CHÚ

- BÊ TÔNG LÓT MÓNG ĐÁ 2X4 MÁC 100#
- BÊ TÔNG CẤP ĐỘ BỀN B20 (MÁC 250#): $R_b = 110 \text{ KG/cm}^2$; $R_{bt} = 9 \text{ KG/cm}^2$.
- THÉP CB240-T : ($\phi < 10$) : $R_s = 2100 \text{ KG/cm}^2$.
- THÉP CB300-V : ($10 \leq \phi < 18$) : $R_s = 2600 \text{ KG/cm}^2$.
- THÉP CB400-V ; ($\phi \geq 18$) : $R_s = 3500 \text{ KG/cm}^2$.
- BULÔNG NEO LOẠI 8.8
- KẾT CẤU THÉP SỬ DỤNG LOẠI CCT34 CÓ $R=2100 \text{ KG/cm}^2$
- XEM KẾT HỢP CÁC BẢN VẼ LIÊN QUAN
- HOÀN TRẢ BÊ TÔNG SÂN: BÊ TÔNG ĐÁ 1X2 MÁC 200 DÀY 100

BẢNG THỐNG KÊ CỐT THÉP

TÊN CK	SỐ TT	HÌNH DẠNG- KÍCH THƯỚC	Ø MM	CHIỀU DÀI 1 THANH MM	SỐ LƯỢNG		TỔNG CHIỀU DÀI M	TỔNG TRỌNG LƯỢNG KG
					1. CK	T. BỘ		
MÓNG M2 SL:02C	1	1250	12	1250	10	20	25.0	22.2
	2	1250	12	1250	10	20	25.0	22.2
	3	500 1450 250 1450 250	18	3900	4	8	31.2	62.3
	4	490 490 60	8	2080	6	12	24.96	9.735
		BU LÔNG MÓNG M20					12 BỘ	
5		BẢN MÃ LIÊN KẾT	540x540x12		01	02		54,94
6		BẢN MÃ CỐ ĐỊNH BU LÔNG	250x50x6		08	02		9.42

SỬA ĐỔI		
LẦN	SỬA ĐỔI	XÁC NHẬN
1		
2		
3		
4		
5		

CHỦ ĐẦU TƯ:
ỦY BAN NHÂN DÂN PHƯỜNG ĐÔNG HOA LƯU
Địa chỉ: Phường Đông Hoa Lư - Tỉnh Ninh Bình
CÔNG TRÌNH:
SỬA CHỮA, CẢI TẠO TRƯỜNG MẦM NON KHÁNH HÒA TRƯỜNG TIỂU HỌC KHÁNH HÒA TRƯỜNG THCS KHÁNH HÒA PHƯỜNG ĐÔNG HOA LƯU, TỈNH NINH BÌNH
HẠNG MỤC:
TRƯỜNG TIỂU HỌC KHÁNH HÒA
ĐỊA ĐIỂM XÂY DỰNG:
PHƯỜNG ĐÔNG HOA LƯU - TỈNH NINH BÌNH
ĐƠN VỊ TƯ VẤN:
CÔNG TY TNHH TƯ VẤN XÂY DỰNG VÀ THƯƠNG MẠI DỊCH VỤ MINH ANH
Số 7 Ngõ 185 Đông Phương Hồng Phường Hoa Lư - Tỉnh Ninh Bình
ĐT: 0303.890009- 0945.666.684

GIÁM ĐỐC:
CÔNG TY TNHH TƯ VẤN XÂY DỰNG VÀ THƯƠNG MẠI DỊCH VỤ MINH ANH
K.S. VŨ VĂN ĐÀM
CHỦ TRÌ THIẾT KẾ:

K.S. VŨ VĂN ĐÀM
THIẾT KẾ:
K.S. NINH ĐỨC HỒNG
KIỂM TRA:
K.S. VŨ VĂN ĐÀM
TÊN BẢN VẼ:
CHI TIẾT MÓNG M2

BCKTKT - THIẾT KẾ BẢN VẼ THI CÔNG		
TỶ LỆ	HOÀN THÀNH	SỐ HIỆU BẢN VẼ
	/2023	SK: 05

TÔN LIÊN DOANH DÀY 0.45MM
 XÀ GỖ THÉP HÌNH MẠ KẼM
 VÒM TỔ HỢP THÉP ỚNG MẠ KẼM

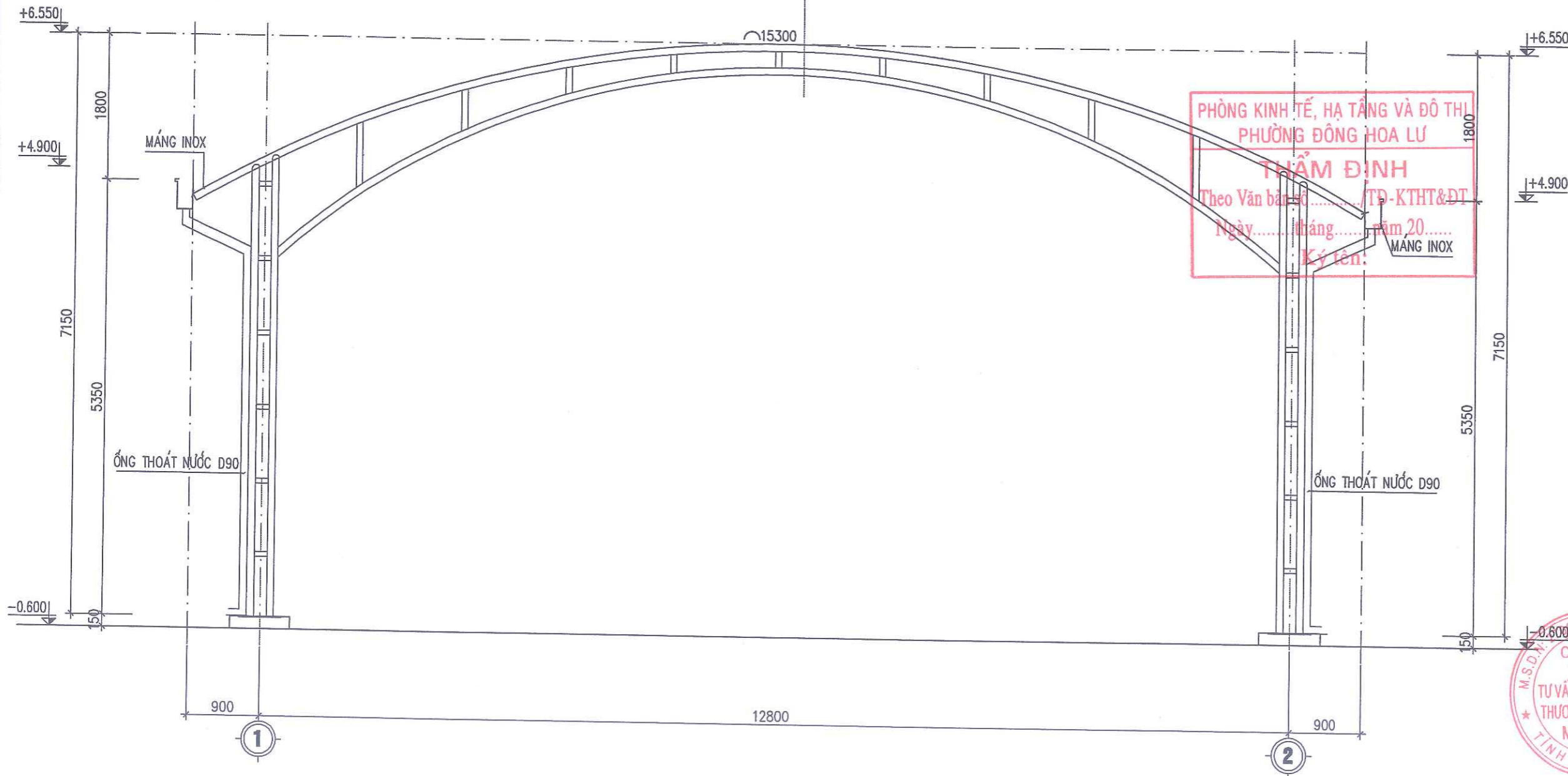

PHÒNG KINH TẾ, HẠ TẦNG VÀ ĐÔ THỊ
 PHƯỜNG ĐÔNG HOA LƯ
THẨM ĐỊNH
 Theo Văn bản số...../TĐ-KTHT&ĐT
 Ngày.....tháng.....năm 20.....
 Ký tên: MẠNG INOX

SỬA ĐỔI		
LẦN	SỬA ĐỔI	XÁC NHẬN
1		
2		
3		
4		
5		

CHỦ ĐẦU TƯ:

**ỦY BAN NHÂN DÂN
 PHƯỜNG ĐÔNG HOA LƯ**
 Địa chỉ: Phường Đông Hoa Lư - Tỉnh Ninh Bình

CÔNG TRÌNH:

SỬA CHỮA, CẢI TẠO
 TRƯỜNG MẦM NON KHÁNH HÒA
 TRƯỜNG TIỂU HỌC KHÁNH HÒA
 TRƯỜNG THCS KHÁNH HÒA
 PHƯỜNG ĐÔNG HOA LƯ, TỈNH NINH BÌNH

HẠNG MỤC:

TRƯỜNG TIỂU HỌC KHÁNH HÒA

ĐỊA ĐIỂM XÂY DỰNG:

PHƯỜNG ĐÔNG HOA LƯ - TỈNH NINH BÌNH

ĐƠN VỊ TƯ VẤN:

**CÔNG TY TNHH
 TƯ VẤN XÂY DỰNG
 VÀ THƯƠNG MẠI DỊCH VỤ
 MINH ANH**
 SỐ 7 NGÕ 185 ĐƯỜNG PHƯƠNG HỒNG
 PHƯỜNG HOA LƯ - TỈNH NINH BÌNH
 ĐT: 0303.890009 - 0945.666.684

GIÁM ĐỐC:

M.S.D.Y. 901557 - C.T. TNHH
**CÔNG TY
 TNHH
 TƯ VẤN XÂY DỰNG
 VÀ THƯƠNG MẠI DỊCH VỤ
 MINH ANH**
 CHỦ TRÌ THIẾT KẾ

KS. VŨ VĂN ĐÀM

THIẾT KẾ:

KS. NINH ĐỨC HỒNG

KIỂM TRA:

KS. VŨ VĂN ĐÀM

TÊN BẢN VẼ:

MẶT ĐỨNG VÒM

BCKTKT - THIẾT KẾ BẢN VẼ THI CÔNG

TỶ LỆ	HOÀN THÀNH	SỐ HIỆU BẢN VẼ
.....	/2023	SK: 06

MẶT ĐỨNG KHUNG VÒM

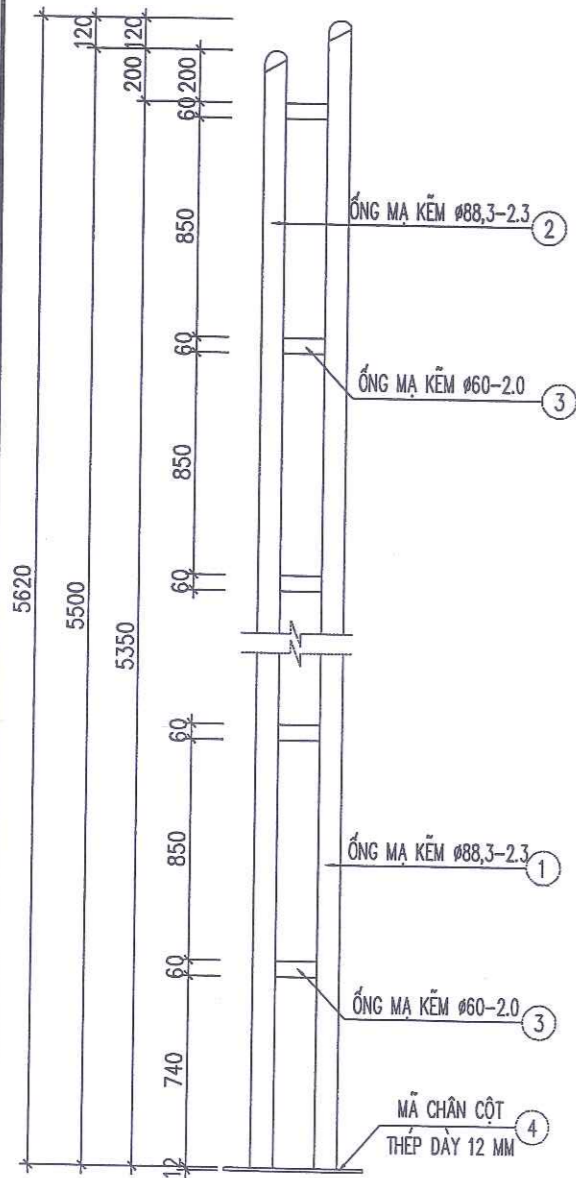

CHI TIẾT CỘT C1

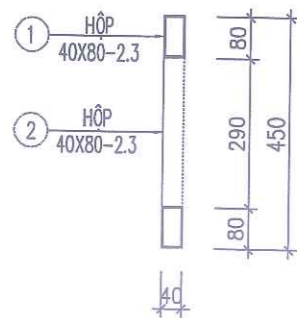

MẶT CẮT GIẢNG CHÂN KÈO

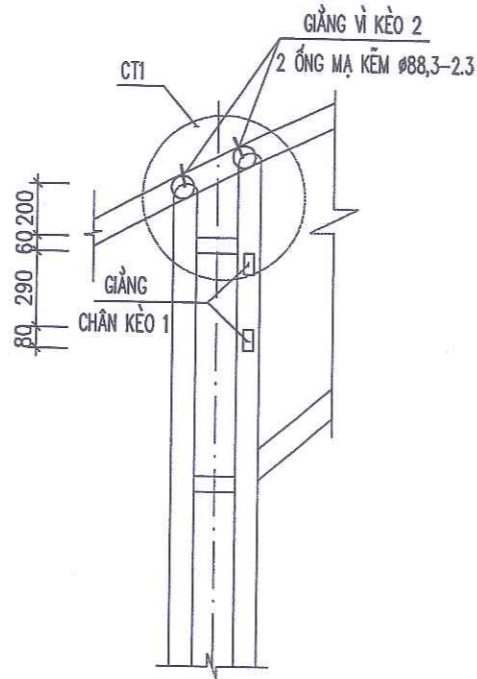

LIÊN KẾT ĐẦU CỘT

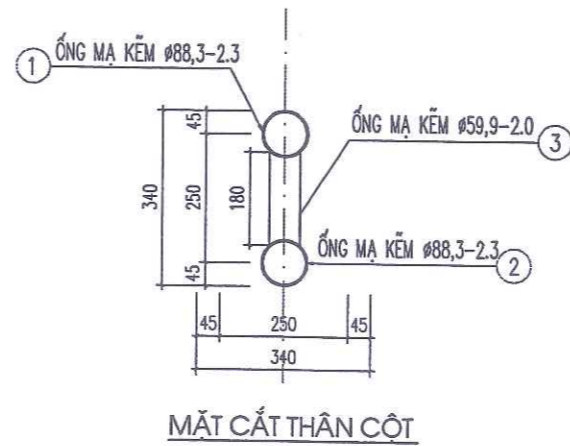

MẶT CẮT THÂN CỘT

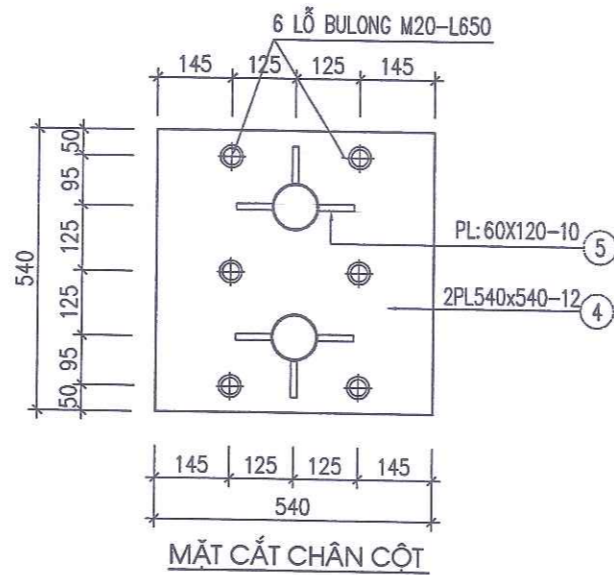

MẶT CẮT CHÂN CỘT

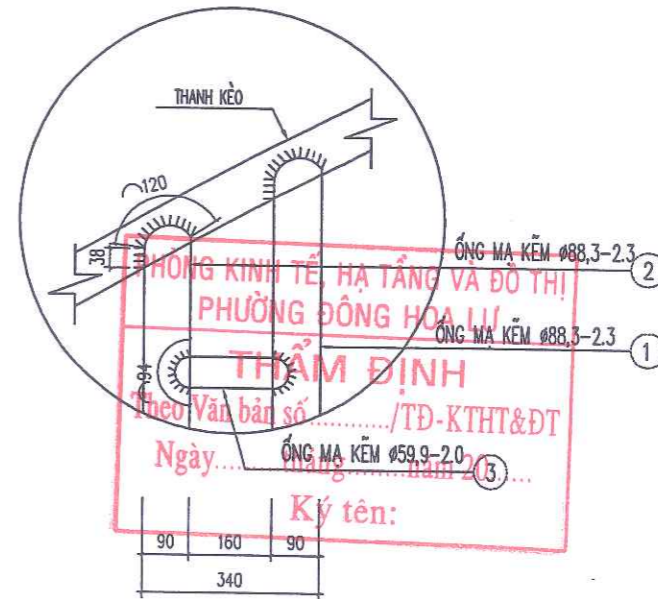

CHI TIẾT CT1

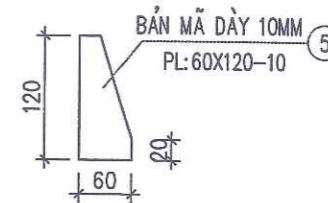

BẢN GÂN TĂNG CỨNG

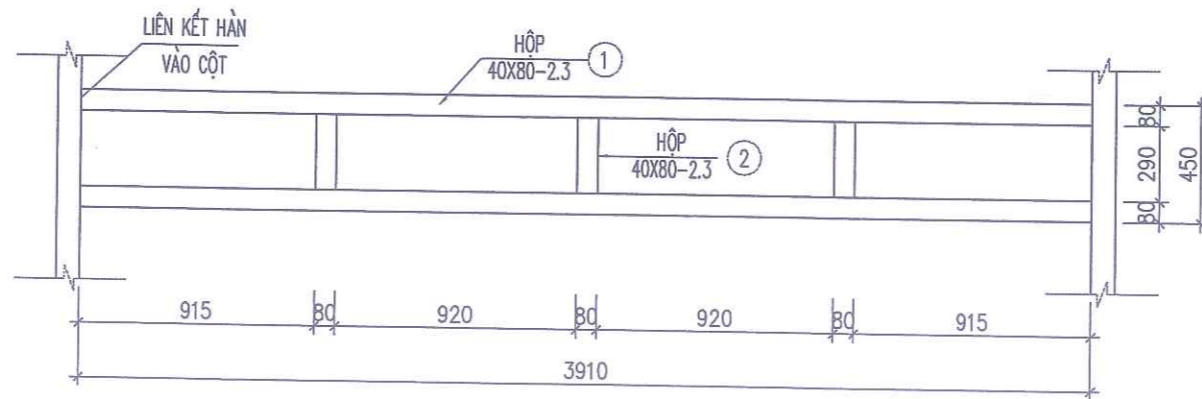

CHI TIẾT GIẢNG CHÂN VÌ KÈO 1 (SL:04)

GHI CHÚ :

- CỘT, GIẢNG CHÂN KÈO SỬ DỤNG THÉP MẠ KẼM
- KÍCH THƯỚC BẢN VẼ LÀ MM.
- CAO ĐỘ LÀ M (CỘT XÂY THỔ).
- KẾT CẤU THÉP SỬ DỤNG LOẠI CT3 CÓ R=2250KG/CM2 HOẶC LOẠI TƯƠNG ĐƯƠNG
- QUE HÀN E42 HOẶC TƯƠNG ĐƯƠNG
- CHIỀU CAO ĐƯỜNG HÀN BẰNG CHIỀU DÀY BẢN NHỎ NHẤT TẠI VỊ TRÍ HÀN

- KHI THI CÔNG CÓ GÌ THAY ĐỔI PHẢI BÁO NGAY CHO ĐƠN VỊ TƯ VẤN THIẾT KẾ ĐỂ PHỐI HỢP CÙNG GIẢI QUYẾT
- KHI THI CÔNG CẮT, UỐN CỐT THÉP THEO CHIỀU DÀI VÀ HÌNH DẠNG THỰC TẾ.
- KHI THI CÔNG KẾT HỢP CÁC BẢN VẼ LIÊN QUAN.
- NỐI THÉP THEO ĐÚNG QUY PHẠM.

SỬA ĐỔI		
LẦN	SỬA ĐỔI	XÁC NHẬN
1		
2		
3		
4		
5		

CHỮ ĐẦU TƯ :

ỦY BAN NHÂN DÂN PHƯỜNG ĐÔNG HOA LƯU

Địa chỉ: Phường Đông Hoa Lư - Tỉnh Ninh Bình

CÔNG TRÌNH :

SỬA CHỮA, CẢI TẠO TRƯỜNG MẦM NON KHÁNH HÒA TRƯỜNG TIỂU HỌC KHÁNH HÒA TRƯỜNG THCS KHÁNH HÒA PHƯỜNG ĐÔNG HOA LƯU, TỈNH NINH BÌNH

HẠNG MỤC :

TRƯỜNG TIỂU HỌC KHÁNH HÒA

ĐỊA ĐIỂM XÂY DỰNG :

PHƯỜNG ĐÔNG HOA LƯU - TỈNH NINH BÌNH

ĐƠN VỊ TƯ VẤN :

CÔNG TY TNHH TƯ VẤN XÂY DỰNG VÀ THƯƠNG MẠI DỊCH VỤ MINH ANH

SỐ 7 NGÕ 185 ĐƯỜNG PHƯƠNG HỒNG PHƯỜNG HOA LƯU - TỈNH NINH BÌNH
ĐT: 0303.890009- 0945.666.684

GIÁM ĐỐC:

[Signature]

CÔNG TY TNHH TƯ VẤN XÂY DỰNG VÀ THƯƠNG MẠI DỊCH VỤ MINH ANH
KS. VŨ VĂN ĐAM

THIẾT KẾ:

[Signature]

KS. NINH ĐỨC HỒNG

KIỂM TRA:

[Signature]

KS. VŨ VĂN ĐAM

TÊN BẢN VẼ :

CHI TIẾT CỘT, GIẢNG KÈO

BCKTKT - THIẾT KẾ BẢN VẼ THI CÔNG		
TỶ LỆ	HOÀN THÀNH	SỐ HIỆU BẢN VẼ
.....	1/2023	SK: 07

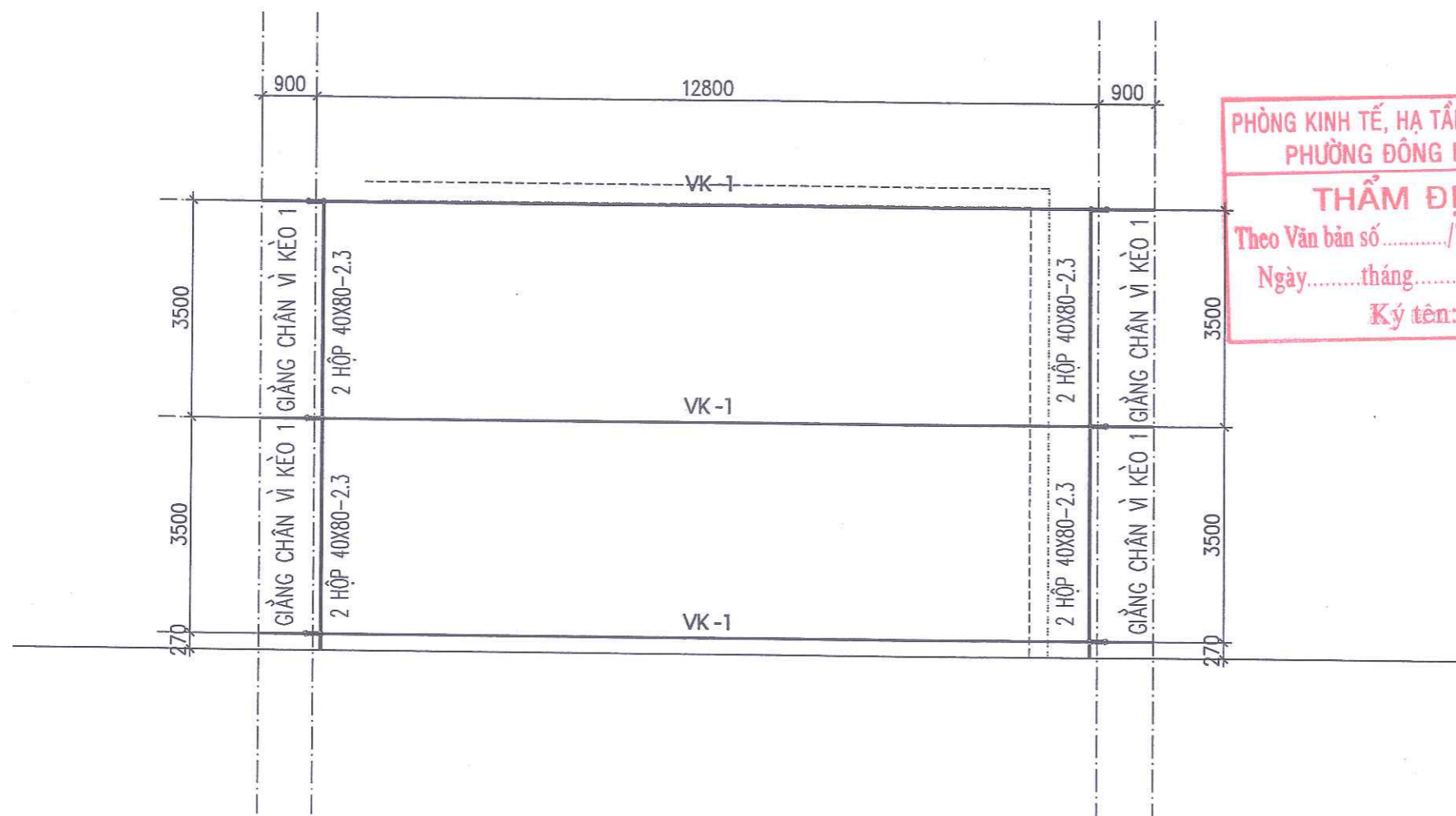

MẶT BẰNG GIẢNG VÌ KÈO

PHÒNG KINH TẾ, HẠ TẦNG VÀ ĐÔ THỊ
PHƯỜNG ĐÔNG HOA LƯ

THẨM ĐỊNH
Theo Văn bản số...../TĐ-KTHT&ĐT
Ngày.....tháng.....năm 20.....
Ký tên:

SỬA ĐỔI		
LẦN	SỬA ĐỔI	XÁC NHẬN
1		
2		
3		
4		
5		

CHỦ ĐẦU TƯ:

**ỦY BAN NHÂN DÂN
PHƯỜNG ĐÔNG HOA LƯ**
Địa chỉ: Phường Đông Hoa Lư - Tỉnh Ninh Bình

CÔNG TRÌNH:

SỬA CHỮA, CẢI TẠO
TRƯỜNG MẦM NON KHÁNH HÒA
TRƯỜNG TIỂU HỌC KHÁNH HÒA
TRƯỜNG THCS KHÁNH HÒA
PHƯỜNG ĐÔNG HOA LƯ, TỈNH NINH BÌNH

HẠNG MỤC:

TRƯỜNG TIỂU HỌC KHÁNH HÒA

ĐỊA ĐIỂM XÂY DỰNG:

PHƯỜNG ĐÔNG HOA LƯ - TỈNH NINH BÌNH

ĐƠN VỊ TƯ VẤN:

**CÔNG TY TNHH
TƯ VẤN XÂY DỰNG
VÀ THƯƠNG MẠI DỊCH VỤ
MINH ANH**
Số 7 Ngõ 185 Đông Phương Hồng
Phường Đông Hoa Lư - Tỉnh Ninh Bình
ĐT: 0303.890009 - 0945.666.684

GIÁM ĐỐC:

Đan

M.S.D.N: 700901557 - C.T.NH
**CÔNG TY
TNHH
TƯ VẤN XÂY DỰNG VÀ
THƯƠNG MẠI DỊCH VỤ
MINH ANH**
TỈNH NINH BÌNH
KS. VŨ VĂN ĐẰM

THIẾT KẾ:

Phong

KS. NINH ĐỨC HỒNG

KIỂM TRA:

Đan

KS. VŨ VĂN ĐẰM

TÊN BẢN VẼ:

MẶT BẰNG VÌ KÈO

BCKTKT - THIẾT KẾ BẢN VẼ THI CÔNG

TỶ LỆ	HOÀN THÀNH	SỐ HIỆU BẢN VẼ
.....	/2023	SK-08

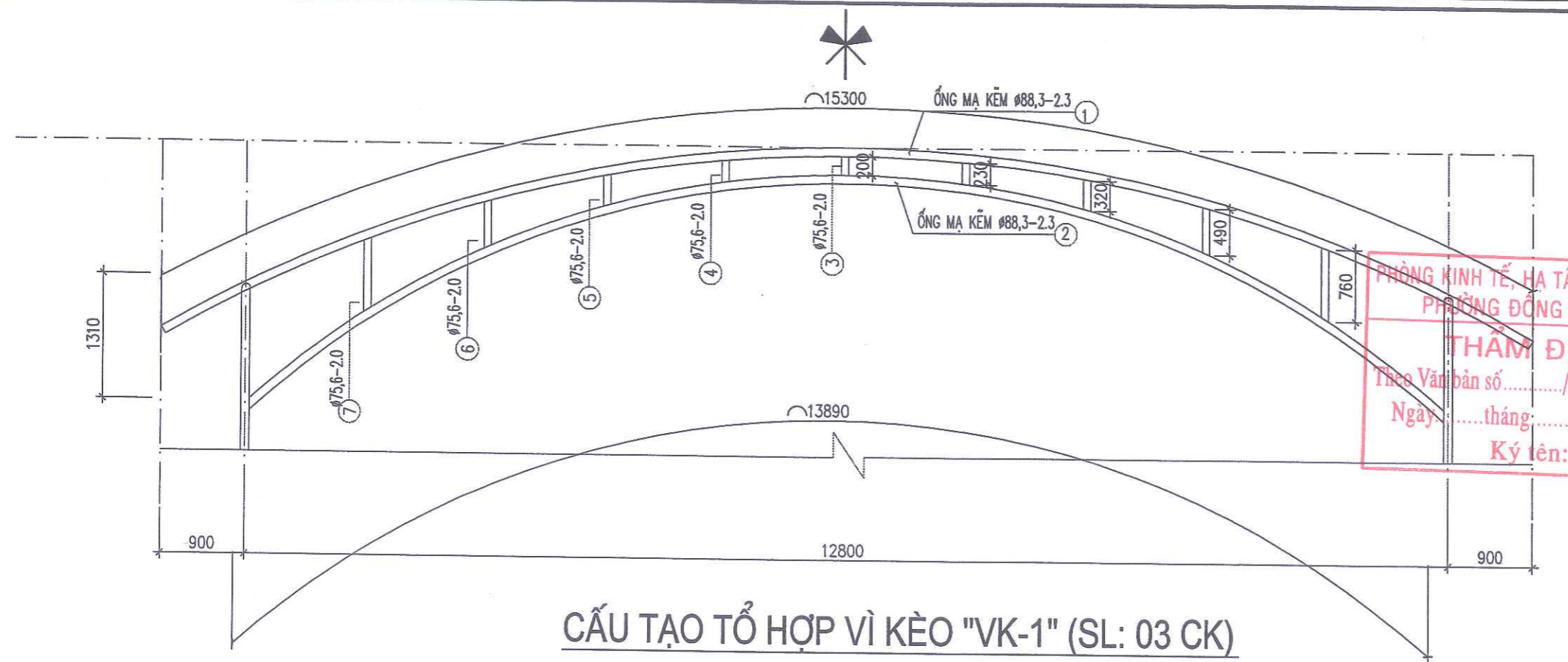

CẤU TẠO TỔ HỢP VÌ KÈO "VK-1" (SL: 03 CK)

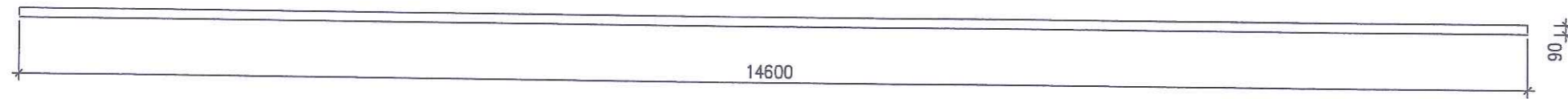

SƠ ĐỒ, KÍCH THƯỚC VÌ KÈO MÁI "VK-1"

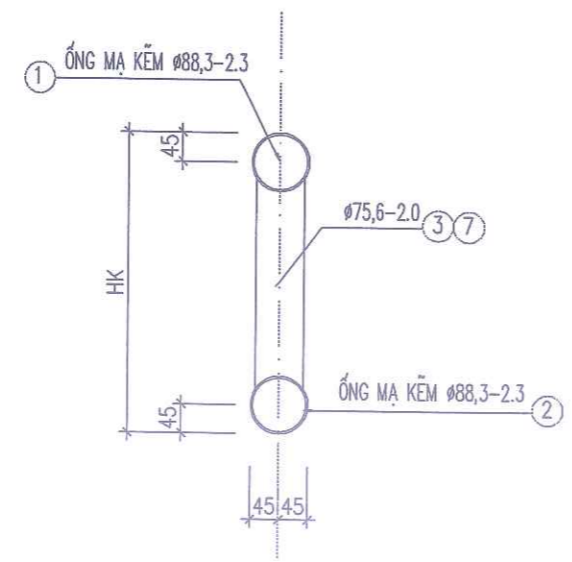

MẶT CẮT VÌ KÈO

GHI CHÚ

- VÌ KÈO DÙNG VẬT LIỆU THÉP MẠ KẼM. MÁC CT-3 (HOẶC TƯƠNG ĐƯƠNG), $R_a = 2250 \text{ KG/CM}^2$
- THÉP CHẾ TẠO PHẢI MỚI, ĐỦ CƯỜNG ĐỘ
- VẬT LIỆU KHÔNG CONG VÈNH, HẠN GÍ, KHÔNG BỊ BIẾN HÌNH
- BẢN MÃ LIÊN KẾT XÀ GỖ - DÀN VÌ KÈO MÁI DÀY 6 mm
- ĐƯỜNG HÀN SỐNG VÀ MÉP HÀN SUỐT, $h = 6\text{mm}$, QUE HÀN E-42
- KIỂM TRA KỸ THUẬT TRƯỚC KHI GIA CÔNG LẮP DỰNG XÀ GỖ
- KẾT HỢP CÁC BẢN VẼ CÓ LIÊN QUAN KHI THI CÔNG

PHÒNG KINH TẾ, HẠ TẦNG VÀ ĐÔ THỊ
PHƯỜNG ĐÔNG HOA LƯ

THẨM ĐỊNH
Theo Văn bản số...../TĐ-KTHT&ĐT
Ngày:.....tháng.....năm 20.....
Ký tên:

SỬA ĐỔI		
LẦN	SỬA ĐỔI	XÁC NHẬN
1		
2		
3		
4		
5		

CHỦ ĐẦU TƯ:

**ỦY BAN NHÂN DÂN
PHƯỜNG ĐÔNG HOA LƯ**
Địa chỉ: Phường Đông Hoa Lư - Tỉnh Ninh Bình

CÔNG TRÌNH:

SỬA CHỮA, CẢI TẠO
TRƯỜNG MẦM NON KHÁNH HÒA
TRƯỜNG TIỂU HỌC KHÁNH HÒA
TRƯỜNG THCS KHÁNH HÒA
PHƯỜNG ĐÔNG HOA LƯ, TỈNH NINH BÌNH

HẠNG MỤC:

TRƯỜNG TIỂU HỌC KHÁNH HÒA

ĐỊA ĐIỂM XÂY DỰNG:

PHƯỜNG ĐÔNG HOA LƯ - TỈNH NINH BÌNH

ĐƠN VỊ TƯ VẤN:

**CÔNG TY TNHH
TƯ VẤN XÂY DỰNG
VÀ THƯƠNG MẠI DỊCH VỤ
MINH ANH**
Số 7 Ngõ 185 Đông Phương Hồng
Phường Hoa Lư - Tỉnh Ninh Bình
ĐT: 0303.890009 - 0945.666.684

GIÁM ĐỐC:

(Signature)
CÔNG TY TNHH
TƯ VẤN XÂY DỰNG VÀ
THƯƠNG MẠI DỊCH VỤ
MINH ANH
TỈNH NINH BÌNH

KS. VŨ VĂN ĐÀM

THIẾT KẾ:

(Signature)

KS. NINH ĐỨC HỒNG

KIỂM TRA:

(Signature)

KS. VŨ VĂN ĐÀM

TÊN BẢN VẼ:

CHI TIẾT VÌ KÈO

BCKTKT - THIẾT KẾ BẢN VẼ THI CÔNG

TỶ LỆ	HOÀN THÀNH	SỐ HIỆU BẢN VẼ
.....	/2023	SK: 09

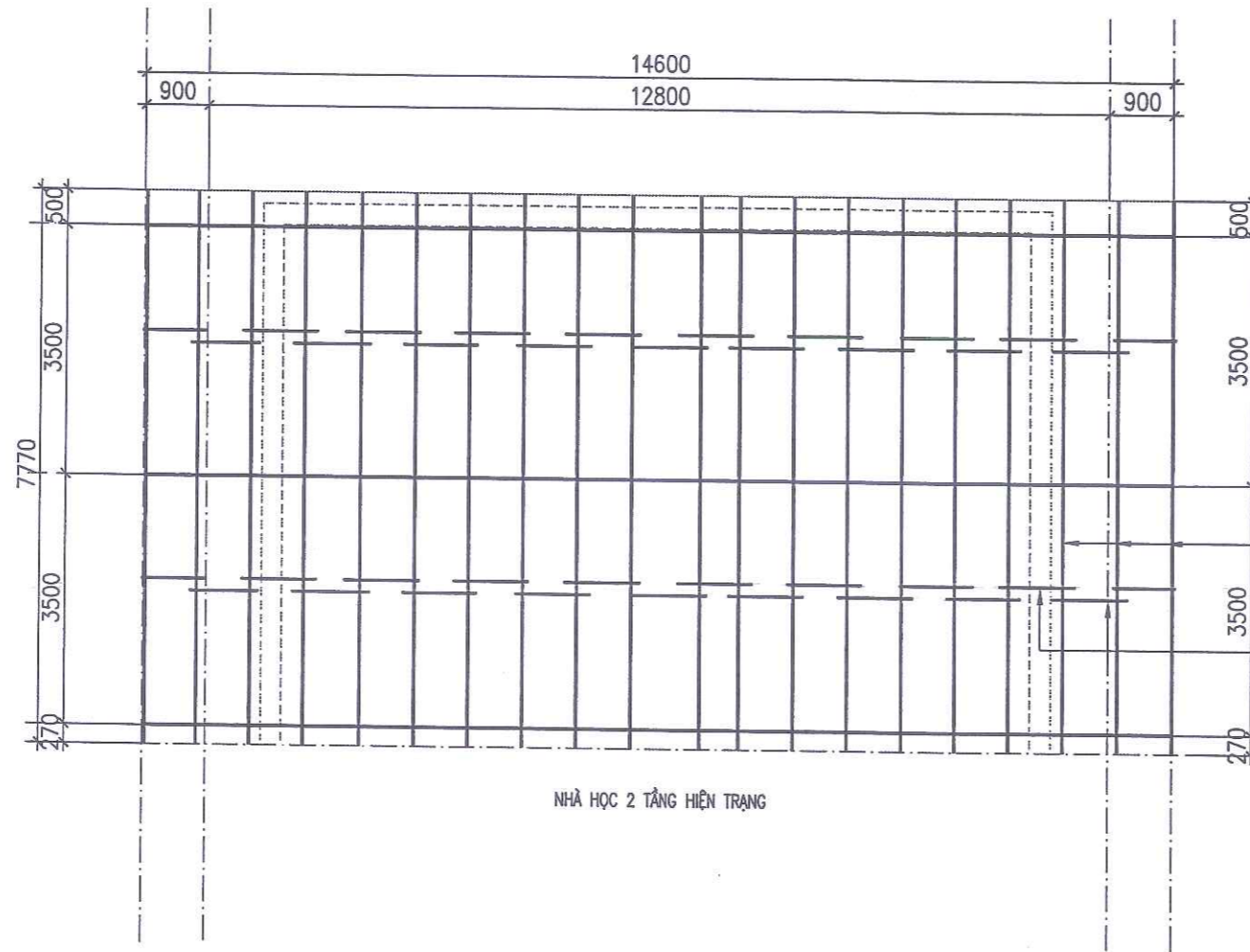

PHÒNG KINH TẾ, HẠ TẦNG VÀ ĐÔ THỊ
PHƯỜNG ĐÔNG HOA LƯ

THẨM ĐỊNH
Theo Văn bản số...../TĐ-KTHT&ĐT
Ngày.....tháng.....năm 20.....
Ký tên:

MẶT BẰNG VÌ KÈO - XÀ GỖ MÁI SẴNH

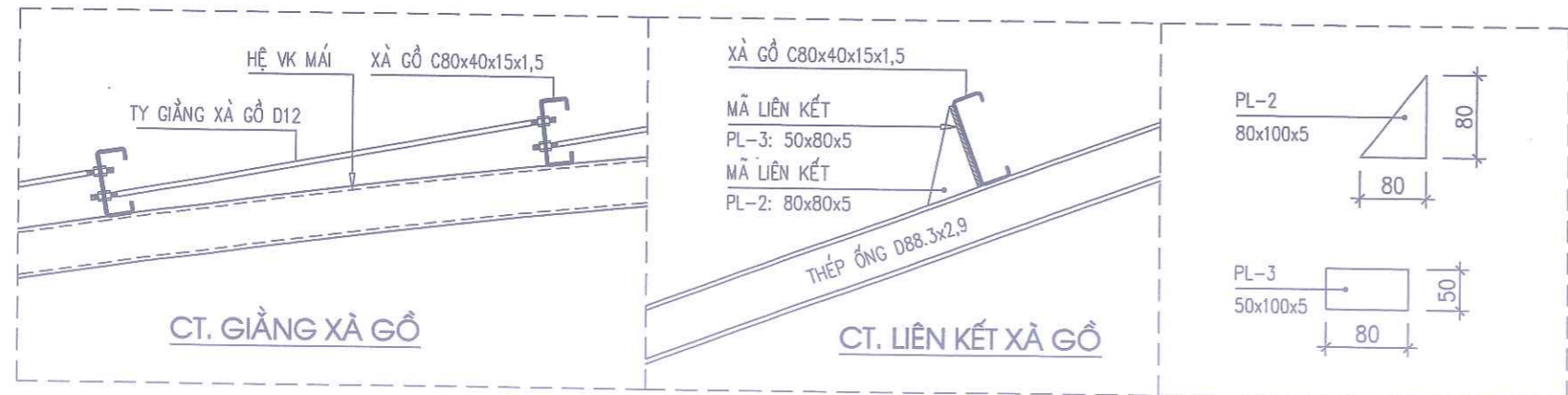

GHI CHÚ

- XÀ GỖ DÙNG VẬT LIỆU THÉP HÌNH MẠ KẼM. MÁC CT-3 (HOẶC TƯƠNG ĐƯƠNG), $R_a = 2250 \text{ KG/CM}^2$
- THÉP CHẾ TẠO PHẢI MỚI, ĐỦ CƯỜNG ĐỘ
- VẬT LIỆU KHÔNG CONG VÊNH, HẠN GỈ, KHÔNG BỊ BIẾN HÌNH
- BẢN MÃ LIÊN KẾT XÀ GỖ - DÀN VÌ KÈO MÁI DÀY 6 mm
- ĐƯỜNG HÀN SỐNG VÀ MÉP HÀN SUỐT, $h = 6 \text{ mm}$, QUE HÀN E-42
- KIỂM TRA KỸ THUẬT TRƯỚC KHI GIA CÔNG LẮP DỰNG XÀ GỖ
- KẾT HỢP CÁC BẢN VẼ CÓ LIÊN QUAN KHI THI CÔNG

SỬA ĐỔI		
LẦN	SỬA ĐỔI	XÁC NHẬN
1		
2		
3		
4		
5		

CHỦ ĐẦU TƯ:
**ỦY BAN NHÂN DÂN
PHƯỜNG ĐÔNG HOA LƯ**
Địa chỉ: Phường Đông Hoa Lư - Tỉnh Ninh Bình

CÔNG TRÌNH:
**SỬA CHỮA, CẢI TẠO
TRƯỜNG MẦM NON KHÁNH HÒA
TRƯỜNG TIỂU HỌC KHÁNH HÒA
TRƯỜNG THCS KHÁNH HÒA
PHƯỜNG ĐÔNG HOA LƯ, TỈNH NINH BÌNH**

HẠNG MỤC:
TRƯỜNG TIỂU HỌC KHÁNH HÒA

ĐỊA ĐIỂM XÂY DỰNG:
PHƯỜNG ĐÔNG HOA LƯ - TỈNH NINH BÌNH

ĐƠN VỊ TƯ VẤN:
**CÔNG TY TNHH
TƯ VẤN XÂY DỰNG
VÀ THƯƠNG MẠI DỊCH VỤ
MINH ANH**
Số 7 Ngõ 185 Đông Phương Hồng
Phường Đông Hoa Lư - Tỉnh Ninh Bình
ĐT: 0303.890009 - 0945.666.684

GIÁM ĐỐC
[Signature]
CÔNG TY TNHH
TƯ VẤN XÂY DỰNG VÀ
THƯƠNG MẠI DỊCH VỤ
MINH ANH
CHỦ TRÌ THIẾT KẾ
[Signature]

KS. VŨ VĂN ĐẰM
THIẾT KẾ:
[Signature]

KS. NINH ĐỨC HỒNG
KIỂM TRA:
[Signature]

KS. VŨ VĂN ĐẰM
TÊN BẢN VẼ:
MẶT BẰNG XÀ GỖ

BCKTKT - THIẾT KẾ BẢN VẼ THI CÔNG		
TỶ LỆ	HOÀN THÀNH	SỐ HIỆU BẢN VẼ
.....	/2023	SK-10

**THỐNG KÊ VẬT LIỆU TÍNH CHO 01 VÌ KÈO "VK-1"
(TỔNG: 03 CK)**

SỐ HIỆU	TIẾT CẤU KIỆN	QUY CÁCH - KÍCH THƯỚC (MM)	SL 1 C.K	TỔNG TR. LƯỢNG (KG)
①	THANH CẢNH TRÊN	○ 88.3 X 2,3 TỔNG L = 15,3 M	01	74.64
②	THANH CẢNH DƯỚI	○ 88.3 X 2,3 TỔNG L = 13,89 M	01	67.76
③	THANH ĐỨNG	○ 75,6 X 2.0 TỔNG L = 0,20 M	01	0.725
④	THANH ĐỨNG	○ 75,6 X 2.0 TỔNG L = 0,23 M	02	1.67
⑤	THANH ĐỨNG	○ 75,6 X 2.0 TỔNG L = 0,32 M	02	2.325
⑥	THANH ĐỨNG	○ 75,6 X 2.0 TỔNG L = 0,49 M	02	3.55
⑦	THANH ĐỨNG	○ 75,6 X 2.0 TỔNG L = 0,76 M	02	5.52
VẬT LIỆU: ỐNG THÉP MẠ KẼM				

**THỐNG KÊ VẬT LIỆU CHO 1 CỘT THÉP
(TỔNG: 06 CK)**

SỐ HIỆU	TIẾT CẤU KIỆN	QUY CÁCH - KÍCH THƯỚC (MM)	SL 1 C.K	TỔNG TR. LƯỢNG (KG)
①	THANH ĐỨNG	○ 88.3 X 2,3 L = 5,62M	01	27.42
②	THANH ĐỨNG	○ 88.3 X 2,3 L = 5,5M	01	26.83
③	THANH NGANG	○ 59,9 X 2,0 L = 0,18M	06	3.08
④	BẢN MÃ LIÊN KẾT	□ 540X540X12	01	27,47
⑤	BẢN MÃ LIÊN KẾT	▵ PL:60X120-10	06	3.39
VẬT LIỆU: ỐNG THÉP MẠ KẼM				

THỐNG KÊ VẬT LIỆU XÀ GỖ MÁI

SỐ HIỆU	TIẾT CẤU KIỆN	QUY CÁCH - KÍCH THƯỚC (MM)	SL 1 C.K	TỔNG TR. LƯỢNG (KG)
⊙	XÀ GỖ MẠ KẼM	□ 80X40X15X1,8	20	337,2
PL2	BẢN MÃ LIÊN KẾT	▵ 80X80X5	60	7.54
PL3	BẢN MÃ LIÊN KẾT	□ 50X80X5	60	9.42
PL3	TY GIẰNG	⊖ D12, L = 930	38	31.46

PHÒNG KH. 77 M. HẠ TẦNG VÀ ĐÔ THỊ
PHƯỜNG ĐÔNG HOA LƯU
THẨM ĐỊNH
Theo Văn bản số / TD-KTHT&ĐT
Ngày.....tháng.....năm 20.....
Ký tên:

THỐNG KÊ VẬT LIỆU GIẰNG CHÂN VÌ KÈO

SỐ HIỆU	TIẾT CẤU KIỆN	QUY CÁCH - KÍCH THƯỚC (MM)	SL 1 C.K	TỔNG C.K	TỔNG TR. LƯỢNG (KG)
①	HỘP MẠ KẼM 40X80X2,3	□ 40X80X2,3 L = 3,91 M	02	04	64.6
②	HỘP MẠ KẼM 40X80X2,3	□ 40X80X2,3 L = 0,29 M	03	04	7.19
⊙	GIẰNG VÌ KÈO 2	○ 88.3 X 2,3 L=2.11M	01	04	41.17

SỬA ĐỔI		
LẦN	SỬA ĐỔI	XÁC NHẬN
1		
2		
3		
4		
5		
CHỦ ĐẦU TƯ:		
ỦY BAN NHÂN DÂN PHƯỜNG ĐÔNG HOA LƯU		
Địa chỉ: Phường Đông Hoa Lưu - Tỉnh Ninh Bình		
CÔNG TRÌNH:		
SỬA CHỮA, CẢI TẠO TRƯỜNG MẦM NON KHÁNH HÒA TRƯỜNG TIỂU HỌC KHÁNH HÒA TRƯỜNG THCS KHÁNH HÒA PHƯỜNG ĐÔNG HOA LƯU, TỈNH NINH BÌNH		
HẠNG MỤC:		
TRƯỜNG TIỂU HỌC KHÁNH HÒA		
ĐỊA ĐIỂM XÂY DỰNG:		
PHƯỜNG ĐÔNG HOA LƯU - TỈNH NINH BÌNH		
ĐƠN VỊ TƯ VẤN:		
CÔNG TY TNHH TƯ VẤN XÂY DỰNG VÀ THƯƠNG MẠI DỊCH VỤ MINH ANH		
Số 7 Ngõ 185 Đông Phương Hồng Phường Hoa Lưu - Tỉnh Ninh Bình ĐT: 0303.890009 - 0945.666.684		
GIÁM ĐỐC:		
KS. VŨ VĂN ĐẰM		
THIẾT KẾ:		
KS. MINH ĐỨC HỒNG		
KIỂM TRA:		
KS. VŨ VĂN ĐẰM		
TÊN BẢN VẼ:		
THỐNG KÊ THÉP VÌ KÈO XÀ GỖ MÁI		
BCKTKT - THIẾT KẾ BẢN VẼ THI CÔNG		
TỶ LỆ	HOÀN THÀNH	SỐ HIỆU BẢN VẼ
.....	/2023	SK: 11

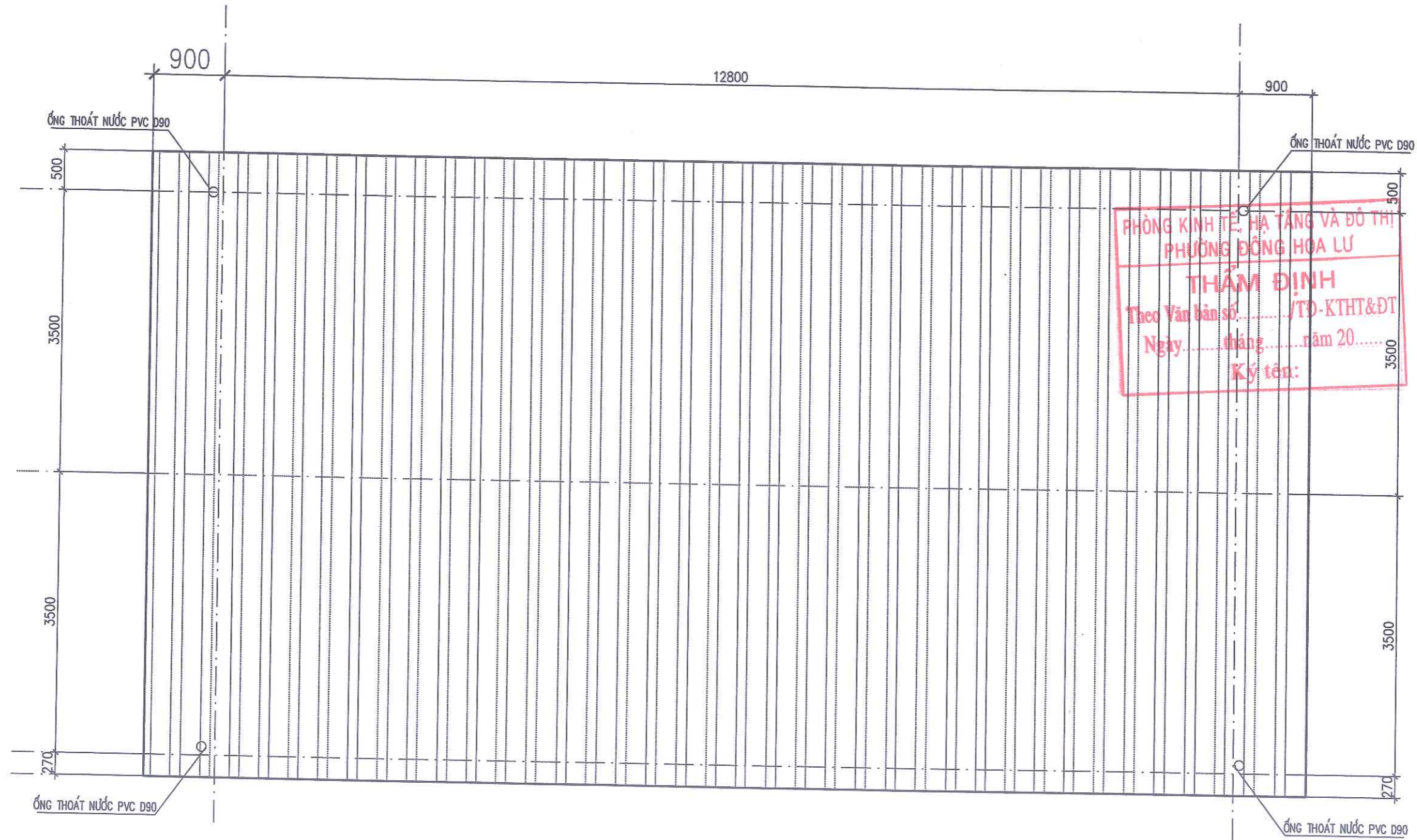

PHÒNG KINH TẾ, HẠ TẦNG VÀ ĐÔ THỊ
PHƯỜNG ĐÔNG HOA LƯU

THẨM ĐỊNH
Theo Văn bản số...../TĐ-KTHT&ĐT
Ngày.....tháng.....năm 20.....
Ký tên:

MẶT BẰNG THOÁT NƯỚC MÃI

THỐNG KÊ VẬT LIỆU

STT	TÊN VẬT LIỆU (QUY CÁCH)	ĐƠN VỊ	SỐ LƯỢNG
1	Ống PVC d90	MÉT	30
2	chẾch d90	CÁI	10
3	quẢ CẦU chẤn rẮc d90	CÁI	04

SỬA ĐỔI		
LẦN	SỬA ĐỔI	XÁC NHẬN
1		
2		
3		
4		
5		

CHỦ ĐẦU TƯ:

**ỦY BAN NHÂN DÂN
PHƯỜNG ĐÔNG HOA LƯU**
Địa chỉ: Phường Đông Hoa Lưu - Tỉnh Ninh Bình

CÔNG TRÌNH:

SỬA CHỮA, CẢI TẠO
TRƯỜNG MẦM NON KHÁNH HÒA
TRƯỜNG TIỂU HỌC KHÁNH HÒA
TRƯỜNG THCS KHÁNH HÒA
PHƯỜNG ĐÔNG HOA LƯU, TỈNH NINH BÌNH

HẠNG MỤC:

TRƯỜNG TIỂU HỌC KHÁNH HÒA

ĐỊA ĐIỂM XÂY DỰNG:

PHƯỜNG ĐÔNG HOA LƯU - TỈNH NINH BÌNH

ĐƠN VỊ TƯ VẤN:

**CÔNG TY TNHH
TƯ VẤN XÂY DỰNG
VÀ THƯƠNG MẠI DỊCH VỤ
MINH ANH**
Số 7 Ngõ 185 Đông Phương Hồng
Phường Đông Hoa Lưu - Tỉnh Ninh Bình
ĐT: 0303.890009 - 0945.666.684

GIÁM ĐỐC:

M.S.D.N: 200901357 - C.T.T.N.H.H
CÔNG TY
TƯ VẤN XÂY DỰNG VÀ
THƯƠNG MẠI DỊCH VỤ
MINH ANH
KS. VŨ VĂN ĐẰM
CHỦ TRÌ THIẾT KẾ:

KS. VŨ VĂN ĐẰM

THIẾT KẾ:

KS. NINH ĐỨC HỒNG

KIỂM TRA:

KS. VŨ VĂN ĐẰM

TÊN BẢN VẼ:

MẶT BẰNG THOÁT NƯỚC

BCKTKT - THIẾT KẾ BẢN VẼ THI CÔNG

TỶ LỆ	HOÀN THÀNH	SỐ HIỆU BẢN VẼ
.....	/2023	SK-12

PHÒNG KINH TẾ, HẠ TẦNG VÀ ĐÔ THỊ
PHƯỜNG ĐÔNG HOA LƯU

THẨM ĐỊNH
Theo Văn bản số...../TĐ-KTHT&ĐT
Ngày.....tháng.....năm 20.....
Ký tên:

CÁC HẠNG MỤC PHỤ TRỢ



BẢN ĐỒ CẤP ĐIỆN TRƯỜNG TIỂU HỌC KHÁNH HÒA

PHƯỜNG ĐÔNG HOA LƯU - TỈNH NINH BÌNH

- ① - NHÀ HIỆU BỘ 2 TẦNG
- ② - NHÀ HỌC 2 TẦNG 8 LỚP
- ③ - NHÀ HỌC 2 TẦNG 12 LỚP
- ④ - NHÀ HỌC 2 TẦNG 4 LỚP
- ⑤ - NHÀ ĐA NĂNG
- ⑥ - NHÀ VỆ SINH
- ⑦ - NHÀ XE HỌC SINH, GIÁO VIÊN
- ⑧ - CỐNG TRƯỜNG
- ⑨ - NHÀ BẢO VỆ
- ⑩ - SÂN BÊ TÔNG
- ⑪ - MÁI TÒN CHỐNG NÓNG
- ⑫ - SÂN KHẤU NGOÀI TRỜI
- ⑬ - NHÀ HỌC, NHÀ HIỆU BỘ SỐ 2-2 TẦNG
- ⑭ - NHÀ DINH DƯỠNG
- ⑮ - NHÀ CÔNG VỤ
- ⑯ - BẾ PHỐT
- ⑰ - BẾ NƯỚC

KÍ HIỆU:

- - M1, M2.. ĐIỂM MỐC RANH GIỚI QUY HOẠCH
- — — - RANH GIỚI QUY HOẠCH
- ▨ - SỐ TẦNG CAO
- ▨ - ĐẤT XÂY DỰNG CÔNG TRÌNH
- ▨ - CÂY XANH CẢNH QUAN
- ▨ - ĐẤT KHU PHỤ TRỢ
- ▨ - SÂN, ĐƯỜNG NỘI BỘ
- ▨ - MẶT NƯỚC
- ⊕ II-02 / 3.62 - LƯỚI ĐƯỜNG CHUYỂN
- - M1, M2.. ĐIỂM MỐC RANH GIỚI QUY HOẠCH
- — — 0.4KV - ĐƯỜNG ĐIỆN CẤP

SƠ ĐỒ CẤP ĐIỆN NGOÀI NHÀ

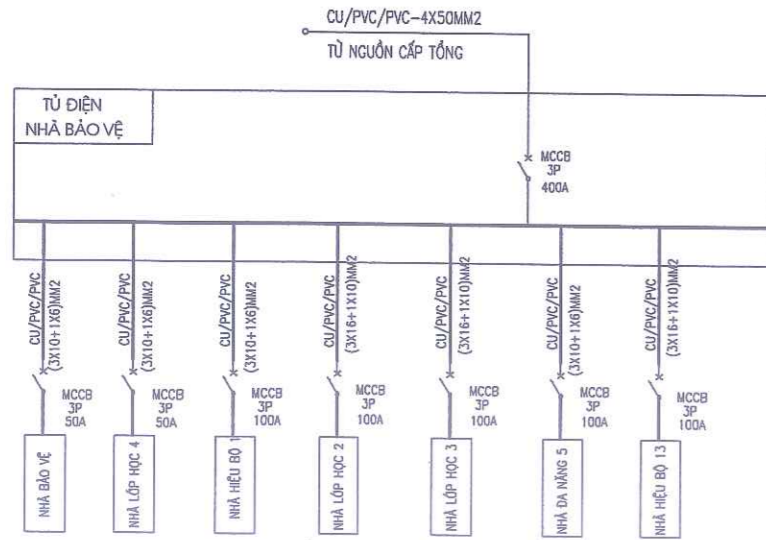

THỐNG KÊ KHỐI LƯỢNG

- DÂY NGUỒN CU/PVC/PVC 4X50MM2: 20M
- DÂY NGUỒN CU/PVC/PVC (3X16+1X10)MM2: 250M
- DÂY NGUỒN CU/PVC/PVC (3X10+1X6)MM2: 250M
- BỘ GIÁ TREO CẤP ĐIỆN: 10 BỘ
- APTOMAT 3 PHA 400A: 01 BỘ
- APTOMAT 3 PHA 100A: 05 BỘ
- APTOMAT 3 PHA 50A: 02 BỘ

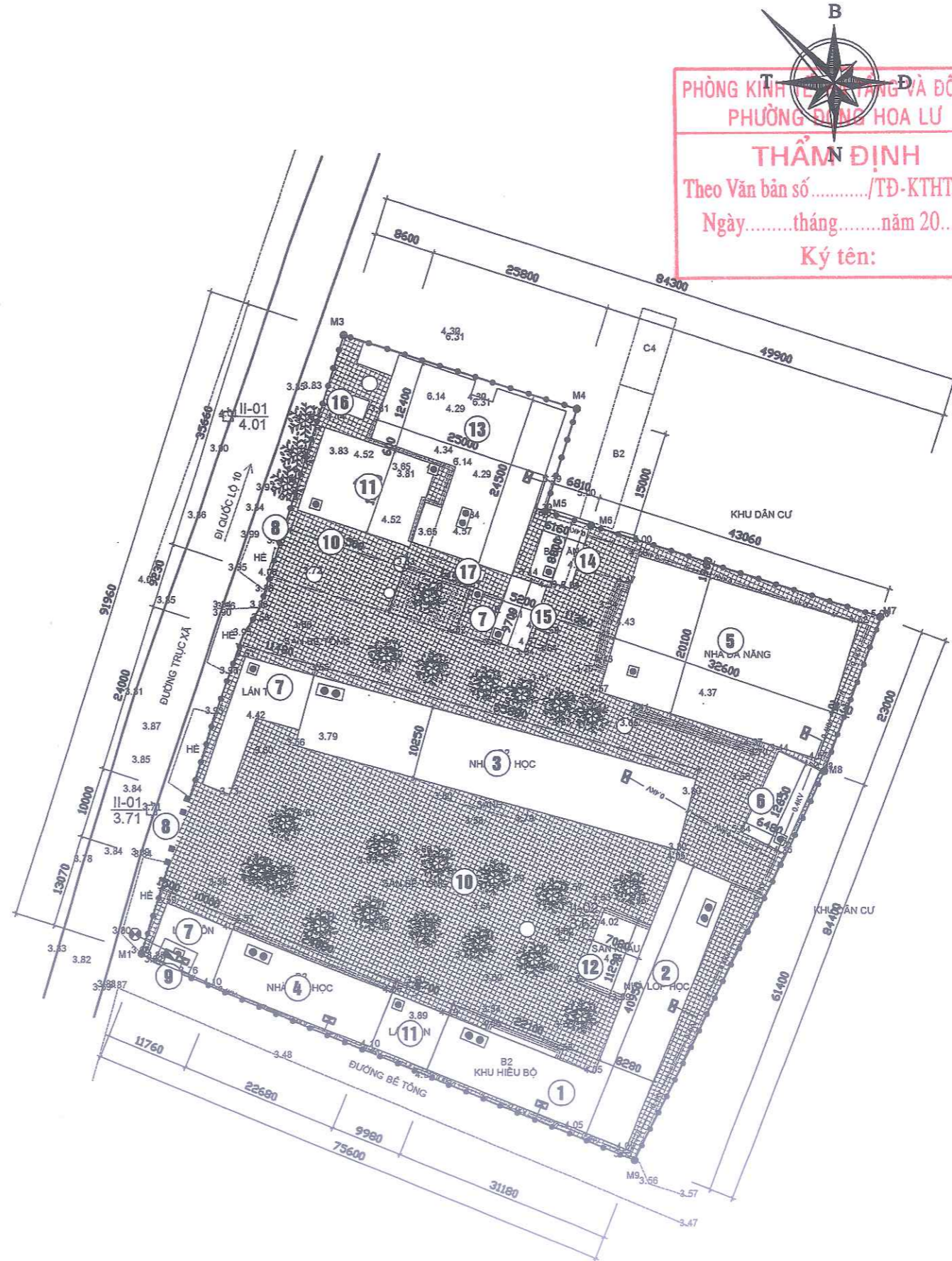

PHÒNG KINH TẾ VÀ ĐÔ THỊ PHƯỜNG ĐÔNG HOA LƯU
THẨM ĐỊNH
 Theo Văn bản số...../TĐ-KTHT&ĐT
 Ngày.....tháng.....năm 20.....
 Ký tên:

SỬA ĐỔI		
LẦN	SỬA ĐỔI	XÁC NHẬN
1		
2		
3		
4		
5		

CHỦ ĐẦU TƯ:

ỦY BAN NHÂN DÂN PHƯỜNG ĐÔNG HOA LƯU

Địa chỉ: Phường Đông Hoa Lưu - Tỉnh Ninh Bình

CÔNG TRÌNH:

SỬA CHỮA, CẢI TẠO TRƯỜNG MẦM NON KHÁNH HÒA TRƯỜNG TIỂU HỌC KHÁNH HÒA TRƯỜNG THCS KHÁNH HÒA PHƯỜNG ĐÔNG HOA LƯU, TỈNH NINH BÌNH

HẠNG MỤC:

TRƯỜNG TIỂU HỌC KHÁNH HÒA

ĐỊA ĐIỂM XÂY DỰNG:

PHƯỜNG ĐÔNG HOA LƯU TỈNH NINH BÌNH

ĐƠN VỊ TƯ VẤN:

CÔNG TY TNHH TVXD VÀ THƯƠNG MẠI DỊCH VỤ MINH ANH

Số 7 Ngõ 185 Đông Phương Hồng, TP Hoa Lưu
ĐT: 0303.870009-0945.646.684

GIÁM ĐỐC: *Đan*
 KS. VŨ VĂN ĐAM
 THỂ HIỆN: *Đan*
 KS. NINH ĐỨC HỒNG
 KIỂM TRA: *Đan*
 KS. VŨ VĂN ĐAM
 TÊN BẢN VẼ:

MẶT BẰNG CẤP ĐIỆN

HỒ SƠ THIẾT KẾ BẢN VẼ THI CÔNG

TỶ LỆ	HOÀN THÀNH	SỐ HIỆU BẢN VẼ
.....	/2025	Đ-01

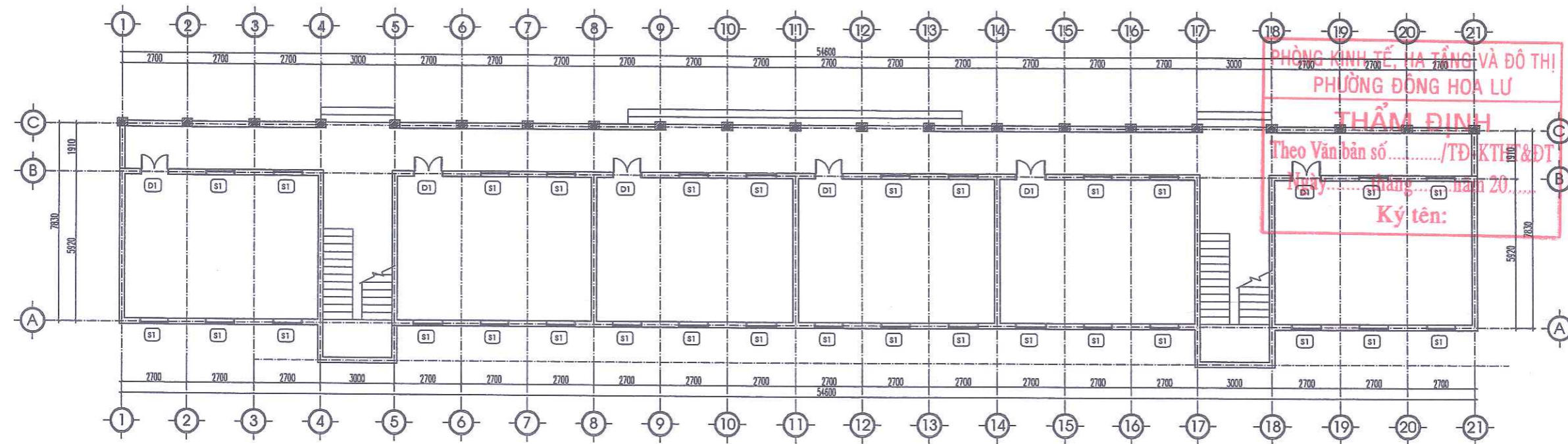

MẶT BẰNG LAN CAN HIỆN TRẠNG TẦNG 1

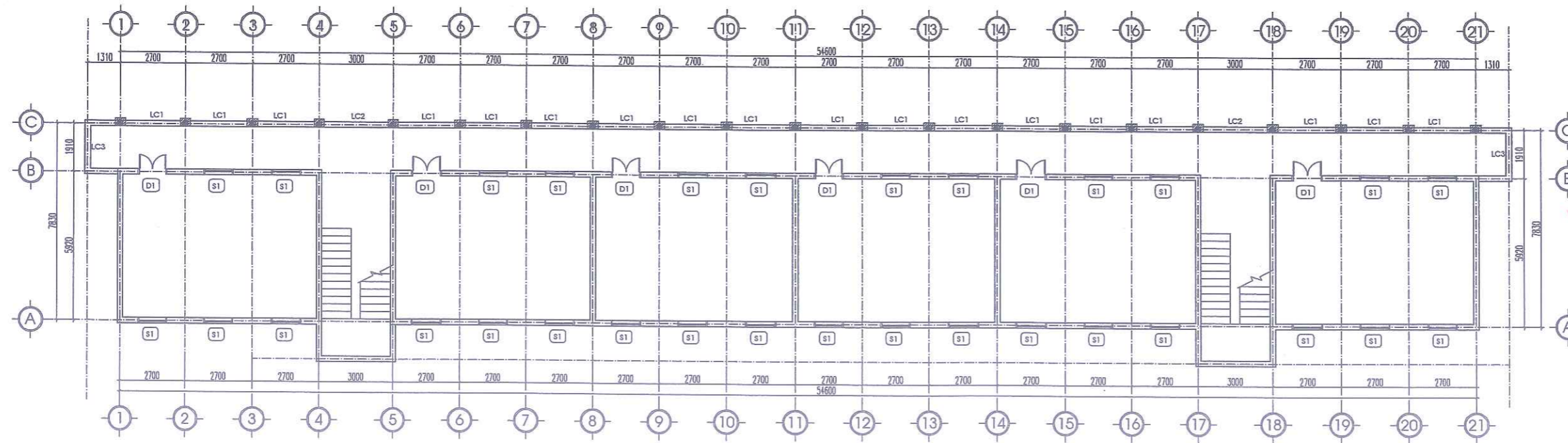

MẶT BẰNG LAN CAN HIỆN TRẠNG TẦNG 2

QUY MÔ CẢI TẠO:

- + LAN CAN TẦNG 2 THẤP KHÔNG ĐẢM BẢO
- LẮM MỚI LAN CAN INOX 304 PHÍA TRÊN LAN CAN HIỆN TRẠNG, ĐẢM BẢO CHIỀU CAO
- + LẮM MỚI LAN CAN CẦU THANG BẰNG INOX 304

PHÒNG KINH TẾ, HẠ TẦNG VÀ ĐÔ THỊ
 PHƯỜNG ĐÔNG HOA LƯ
THẨM ĐỊNH
 Theo Văn bản số/TĐ-KTH&ĐT
 Ngày tháng năm 20.....
 Ký tên:

SỬA ĐỔI		
LẦN	SỬA ĐỔI	XÁC NHẬN
1		
2		
3		
4		
5		

CHỦ ĐẦU TƯ:
**ỦY BAN NHÂN DÂN
 PHƯỜNG ĐÔNG HOA LƯ**
 Địa chỉ: Phường Đông Hoa Lư - Tỉnh Ninh Bình

CÔNG TRÌNH:
**SỬA CHỮA, CẢI TẠO
 TRƯỜNG MẦM NON KHÁNH HÒA
 TRƯỜNG TIỂU HỌC KHÁNH HÒA
 TRƯỜNG THCS KHÁNH HÒA
 PHƯỜNG ĐÔNG HOA LƯ, TỈNH NINH BÌNH**

HẠNG MỤC:
TRƯỜNG TIỂU HỌC KHÁNH HÒA

ĐỊA ĐIỂM XÂY DỰNG:
**PHƯỜNG ĐÔNG HOA LƯ
 TỈNH NINH BÌNH**

ĐƠN VỊ TƯ VẤN:
**CÔNG TY TNHH TVXD
 VÀ THƯƠNG MẠI DỊCH VỤ
 MINH ANH**
 SỐ 7 NGÕ 185 ĐÔNG PHƯƠNG HỒNG, TP HOA LƯ
 ĐT: 0303.890009 - 0945.646.684

GIÁM ĐỐC:

KS. VŨ VĂN ĐAM
 THỂ HIỆN:

KS. MINH ĐỨC HỒNG
 KIỂM TRA:

KS. VŨ VĂN ĐAM
 TÊN BẢN VẼ:
MẶT BẰNG LAN CAN

HỒ SƠ THIẾT KẾ BẢN VẼ THI CÔNG

TỶ LỆ	HOÀN THÀNH	SỐ HIỆU BẢN VẼ
.....	/2025	KT-01

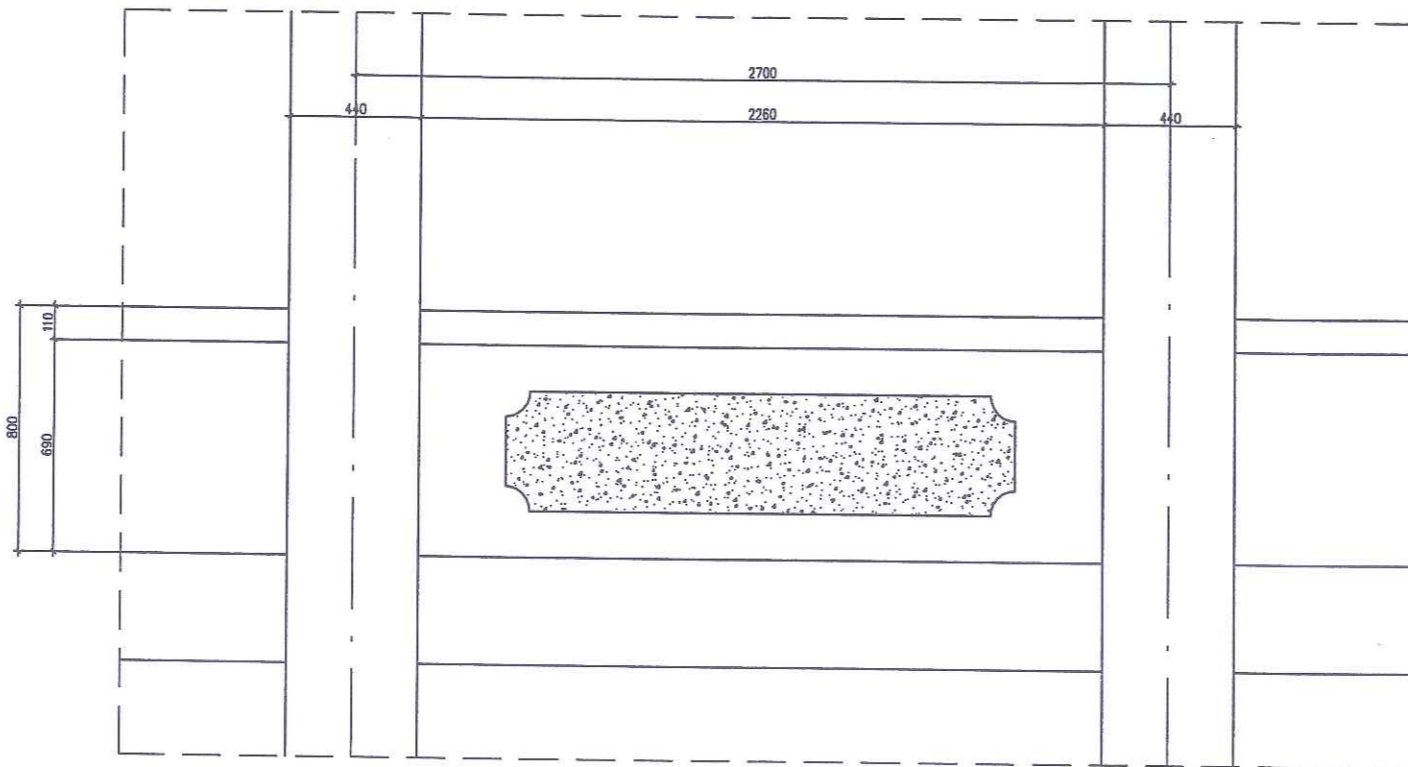

CHI TIẾT LAN CAN LC1 HIỆN TRẠNG (SL=18C)

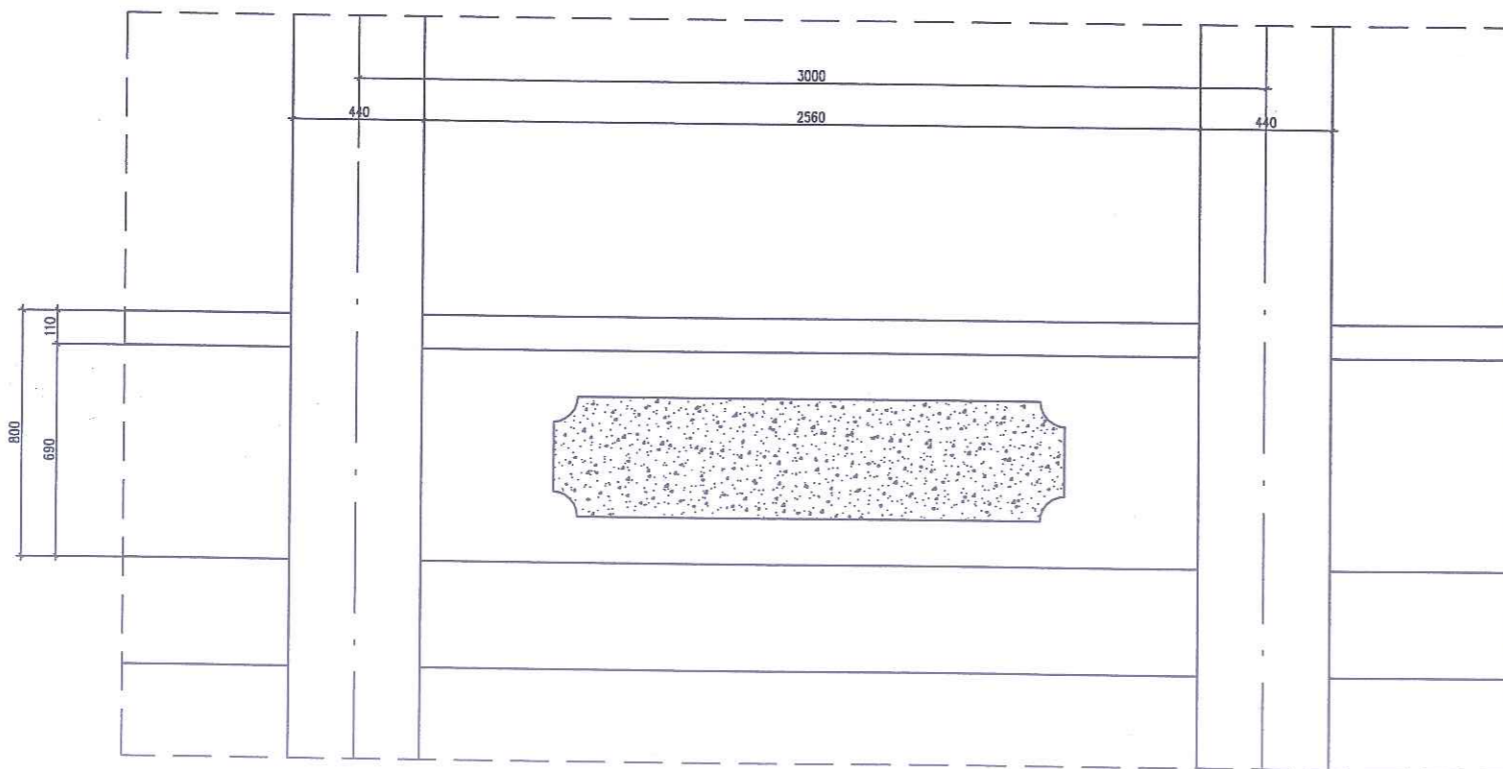

CHI TIẾT LAN CAN LC2 HIỆN TRẠNG (SL=02C)

PHÒNG KINH TẾ, HẠ TẦNG VÀ ĐÔ THỊ
PHƯỜNG ĐÔNG HOA LƯ

THẨM ĐỊNH
Theo Văn bản số/TĐ-KTHT&ĐT
Ngày.....tháng.....năm 20.....
Ký tên:

SỬA ĐỔI		
LẦN	SỬA ĐỔI	XÁC NHẬN
1		
2		
3		
4		
5		

CHỦ ĐẦU TƯ:

**ỦY BAN NHÂN DÂN
PHƯỜNG ĐÔNG HOA LƯ**
Địa chỉ: Phường Đông Hoa Lư - Tỉnh Ninh Bình

CÔNG TRÌNH:

**SỬA CHỮA, CẢI TẠO
TRƯỜNG MẦM NON KHÁNH HÒA
TRƯỜNG TIỂU HỌC KHÁNH HÒA
TRƯỜNG THCS KHÁNH HÒA
PHƯỜNG ĐÔNG HOA LƯ, TỈNH NINH BÌNH**

HẠNG MỤC:

TRƯỜNG TIỂU HỌC KHÁNH HÒA

ĐỊA ĐIỂM XÂY DỰNG:

**PHƯỜNG ĐÔNG HOA LƯ
TỈNH NINH BÌNH**

ĐƠN VỊ TƯ VẤN:

**CÔNG TY TNHH TVXD
VÀ THƯƠNG MẠI DỊCH VỤ
MINH ANH**
Số 7 Ngõ 185 Đông Phương Hồng, TP Hoa Lư
ĐT: 0303.890009- 0945.646.684

GIÁM ĐỐC:

**CÔNG TY
TNHH
TƯ VẤN XÂY DỰNG VÀ
THƯƠNG MẠI DỊCH VỤ
MINH ANH**
CHỦ TRÌ THIẾT KẾ:

KS. VŨ VĂN ĐÀM

THỂ HIỆN:

KS. NINH ĐỨC HỒNG

KIỂM TRA:

KS. VŨ VĂN ĐÀM

TÊN BẢN VẼ:

CHI TIẾT LAN CAN HIỆN TRẠNG

HỒ SƠ THIẾT KẾ BẢN VẼ THI CÔNG

TỶ LỆ	HOÀN THÀNH	SỐ HIỆU BẢN VẼ
.....	/2025	KT-02



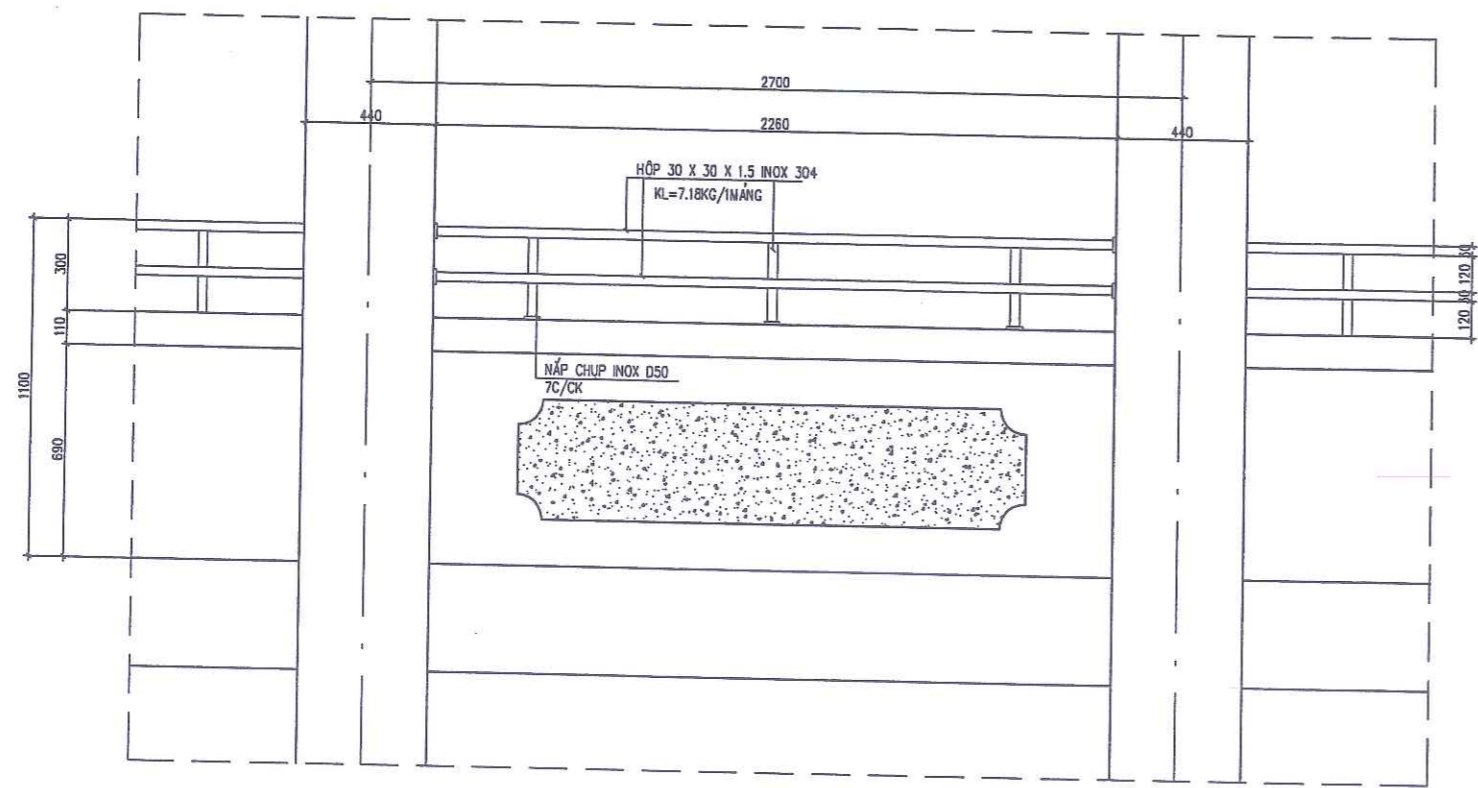

CHI TIẾT LAN CAN LC1 CẢI TẠO (SL=18C)

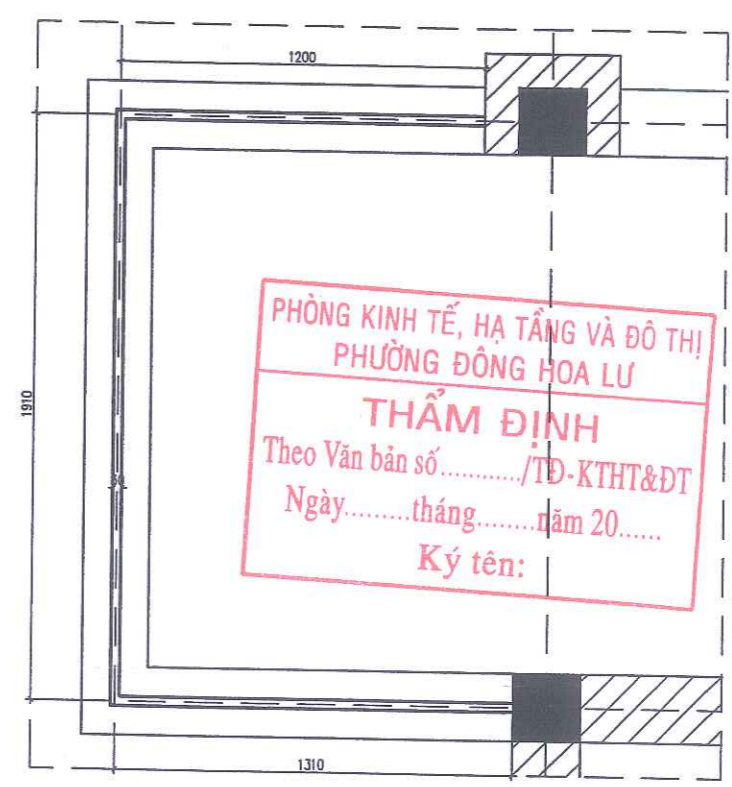

MẶT BẰNG LAN CAN LC3 CẢI TẠO (SL=02C)

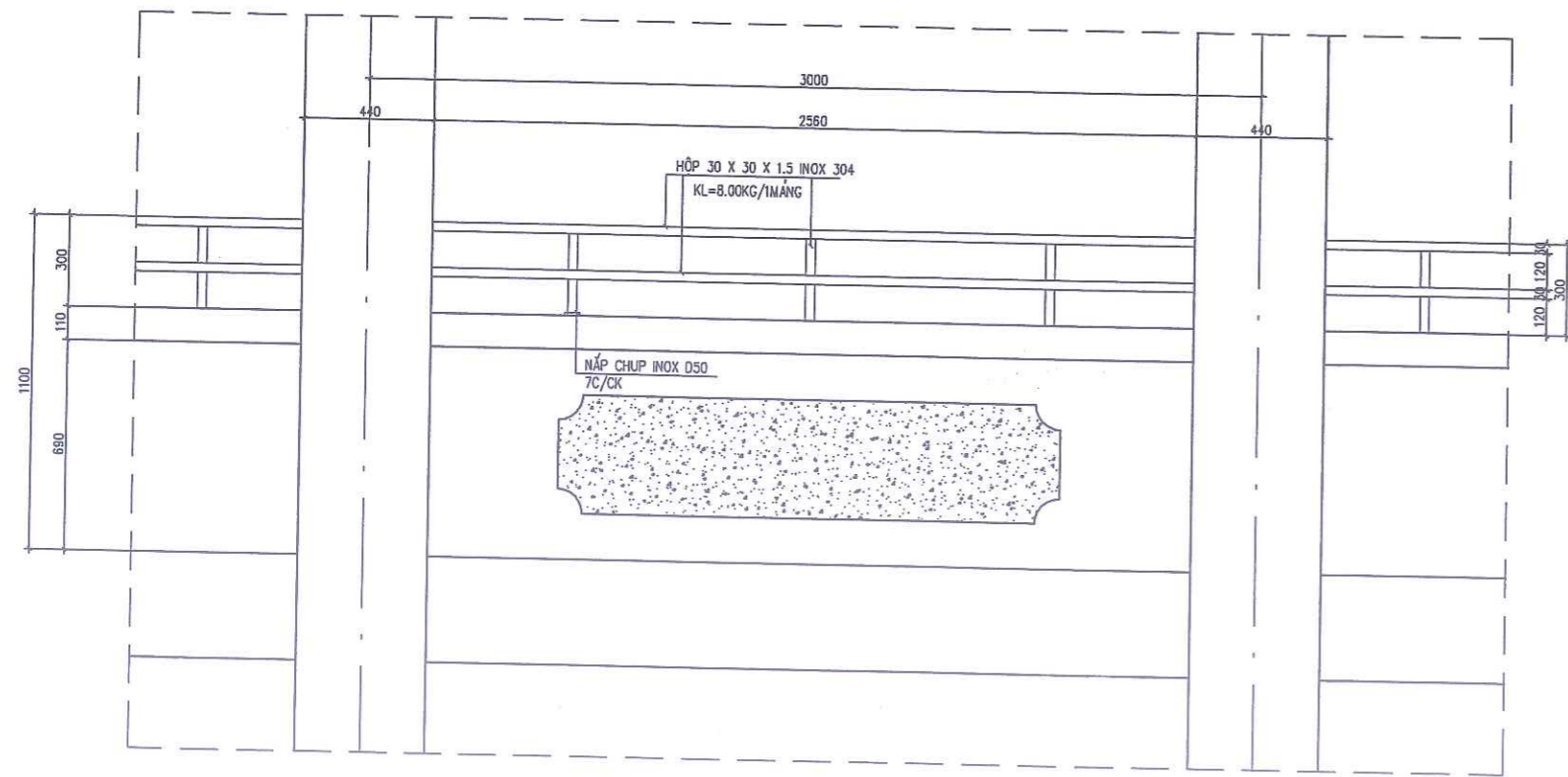

CHI TIẾT LAN CAN LC2 CẢI TẠO (SL=02C)

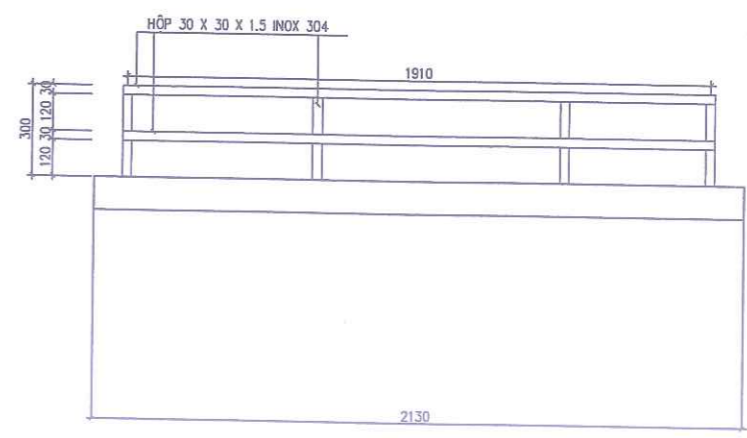
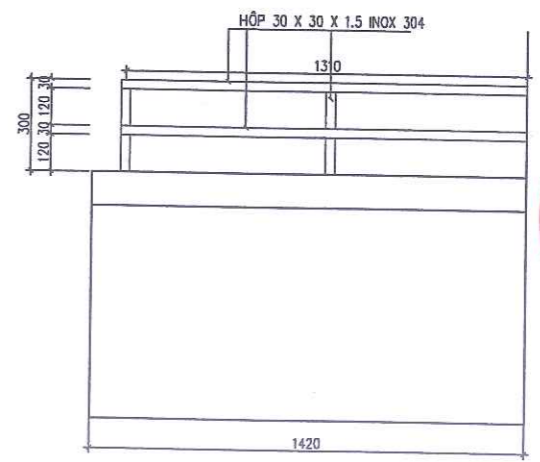

SỬA ĐỔI		
LẦN	SỬA ĐỔI	XÁC NHẬN
1		
2		
3		
4		
5		

CHỦ ĐẦU TƯ:
ỦY BAN NHÂN DÂN PHƯỜNG ĐÔNG HOA LƯ
Địa chỉ: Phường Đông Hoa Lư - Tỉnh Ninh Bình

CÔNG TRÌNH:
SỬA CHỮA, CẢI TẠO
TRƯỜNG MẦM NON KHÁNH HÒA
TRƯỜNG TIỂU HỌC KHÁNH HÒA
TRƯỜNG THCS KHÁNH HÒA
PHƯỜNG ĐÔNG HOA LƯ, TỈNH NINH BÌNH

HẠNG MỤC:
TRƯỜNG TIỂU HỌC KHÁNH HÒA

ĐỊA ĐIỂM XÂY DỰNG:
**PHƯỜNG ĐÔNG HOA LƯ
TỈNH NINH BÌNH**

ĐƠN VỊ TƯ VẤN:
CÔNG TY TNHH TVXD VÀ THƯƠNG MẠI DỊCH VỤ MINH ANH
Số 7 Ngõ 185 Đông Phương Hồng, TP Hoa Lư
ĐT: 0303.890009- 0945.665.684



KS. VŨ VĂN ĐÀM
THỂ HIỆN:

KS. NINH ĐỨC HỒNG
KIỂM TRA:

KS. VŨ VĂN ĐÀM
TÊN BẢN VẼ:

CHI TIẾT LAN CAN HIỆN TRẠNG

HỒ SƠ THIẾT KẾ BẢN VẼ THI CÔNG		
TỶ LỆ	HOÀN THÀNH	SỐ HIỆU BẢN VẼ
	/2025	HT-13

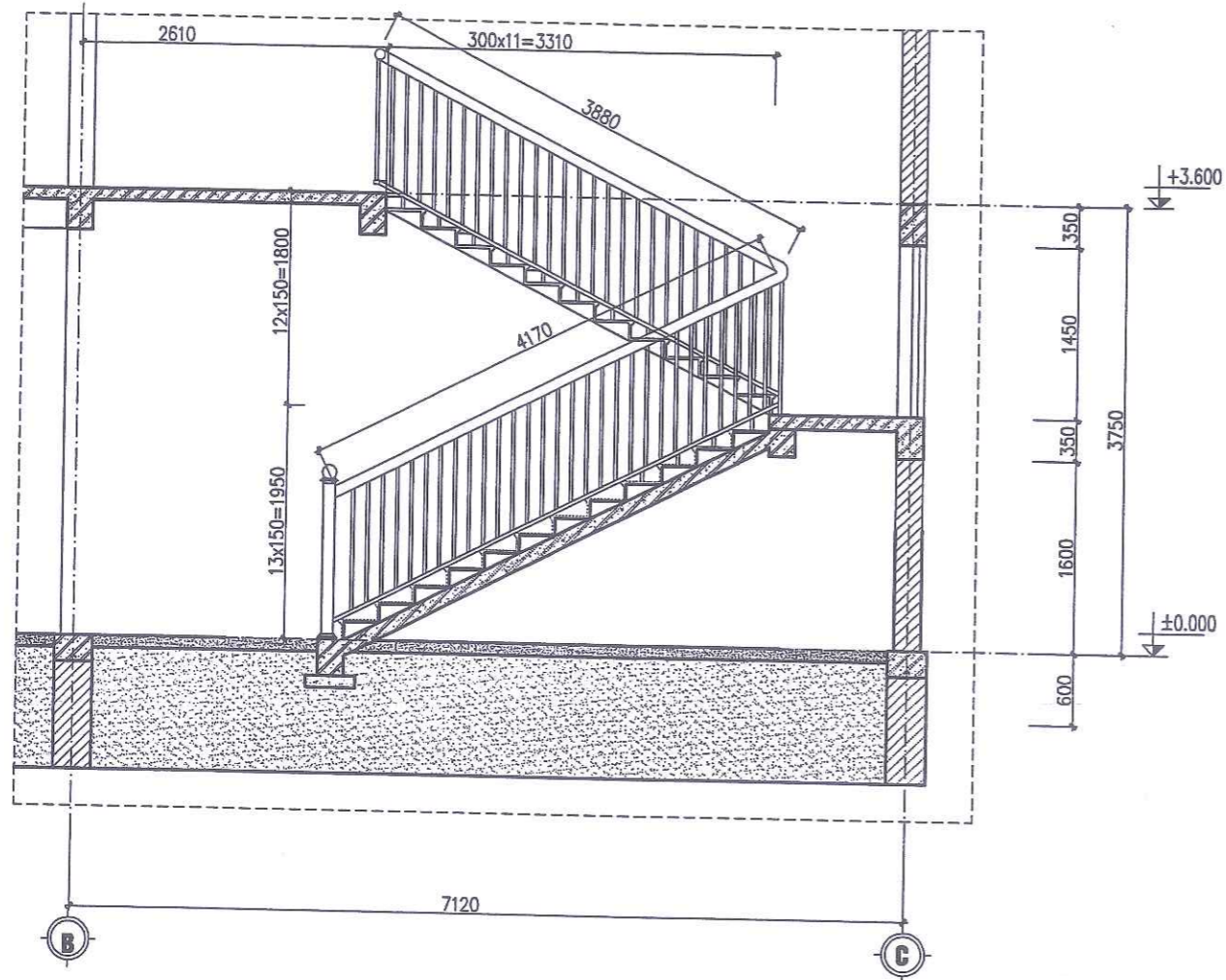

MẶT CẮT A - A

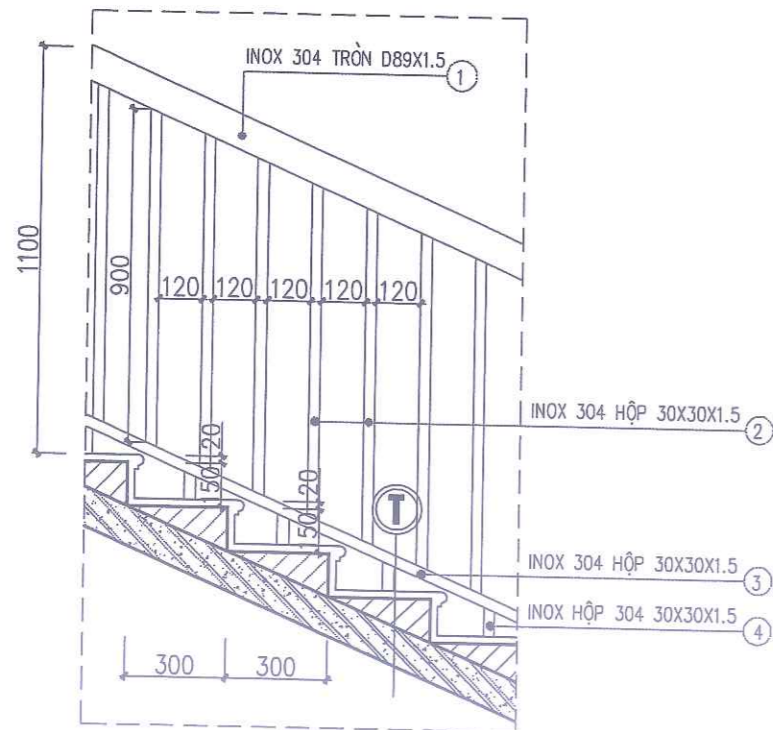

CHI TIẾT LAN CAN CẦU THANG

- T**
- BỀ LÁT DÁ GRANITE
 - LỚP VỮA XI MĂNG LIÊN KẾT #75 DÀY 20
 - BỀ XÂY GẠCH
 - BÀN THANG BTCT ĐỔ TRƯỢT ĐÁ 1X2 MẮC 250 DÀY 120
 - TRÁT VXM 75#
 - LỚP SƠN MÀU TRẮNG 1 LỚP LỚT 2 LỚP PHỤ

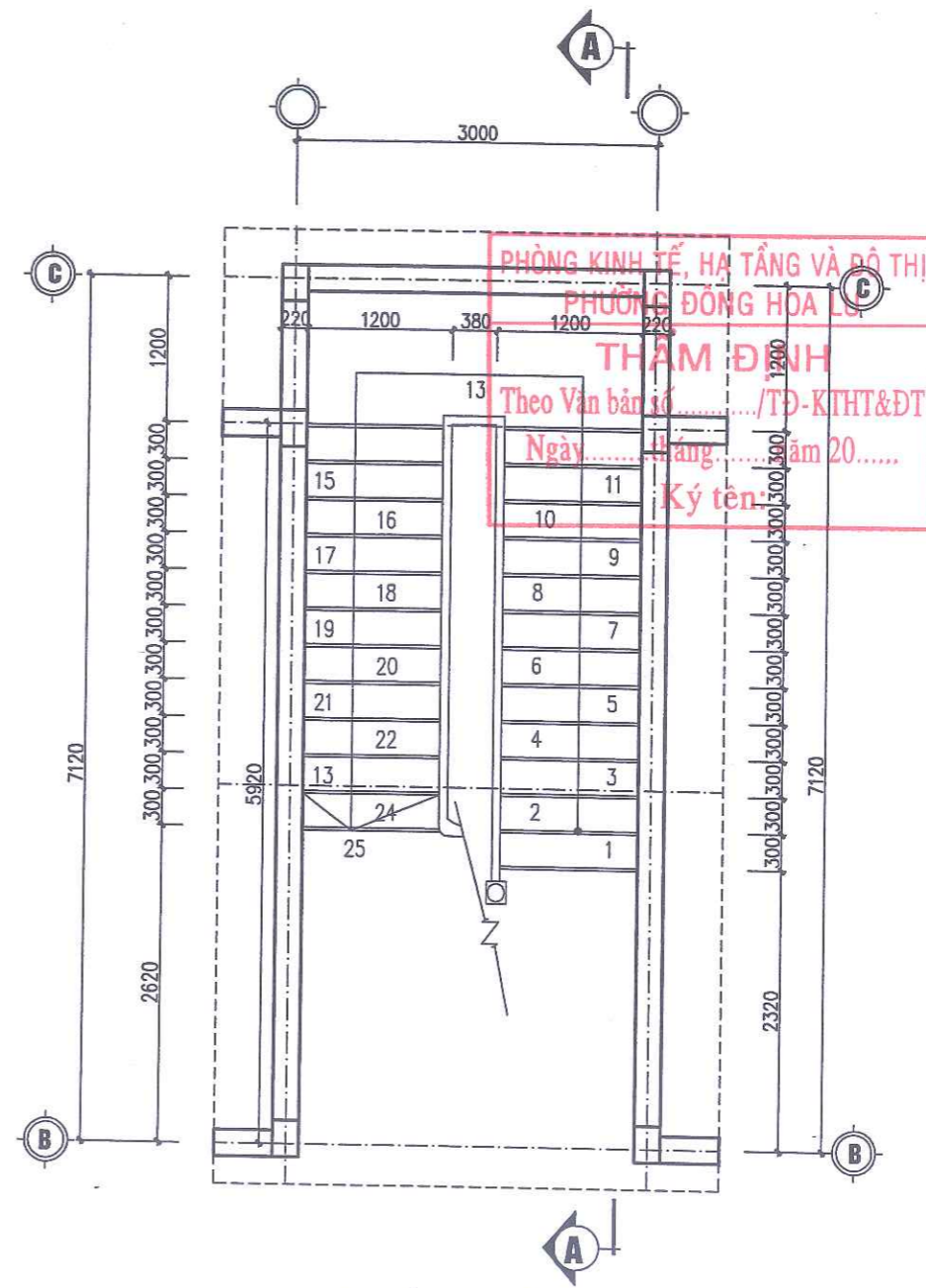

MẶT BẰNG CẦU THANG (SL=2CK)

THỐNG KÊ VẬT LIỆU LAN CAN CẦU THANG (1CK)

SỐ T.T	HÌNH DẠNG - QUY CÁCH	SỐ LƯỢNG	C. DÀI 1 C.K (M)	TỔNG CHIỀU DÀI (M)	TỔNG TR. LƯỢNG (KG)
①	○ D89 X 1.5 INOX 304	01	10,61	10,61	34,73
②	□ 30X X 30 X 1.5 INOX 304	71	0,90	63,9	86,58
③	□ 30X X 30 X 1.5 INOX 304	01	10,61	10,61	14,38
④	□ 30X X 30 X 1.5 INOX 304	30	0,15	4,5	6,10
⑤	ĐẦU BỊT CHÂN INOX	30			
⑥	QUẢ CẦU D110 + CHÂN	01			
					141,79

SỬA ĐỔI		
LẦN	SỬA ĐỔI	XÁC NHẬN
1		
2		
3		
4		
5		

CHỦ ĐẦU TƯ:
**ỦY BAN NHÂN DÂN
 PHƯỜNG ĐÔNG HOA LƯ**
 Địa chỉ: Phường Đông Hoa Lư - Tỉnh Ninh Bình
 CÔNG TRÌNH:
**SỬA CHỮA, CẢI TẠO
 TRƯỜNG MẦM NON KHÁNH HÒA
 TRƯỜNG TIỂU HỌC KHÁNH HÒA
 TRƯỜNG THCS KHÁNH HÒA
 PHƯỜNG ĐÔNG HOA LƯ, TỈNH NINH BÌNH**

HẠNG MỤC:
TRƯỜNG TIỂU HỌC KHÁNH HÒA

ĐỊA ĐIỂM XÂY DỰNG:
**PHƯỜNG ĐÔNG HOA LƯ
 TỈNH NINH BÌNH**

ĐƠN VỊ TƯ VẤN:
**CÔNG TY TNHH TVXD
 VÀ THƯƠNG MẠI DỊCH VỤ
 MINH ANH**

SỐ 7 NGÕ 185 ĐÔNG PHƯƠNG HỒNG, TP HOA LƯ
 Đ.T: 0303.890009 - 0945.666.684

GIÁM ĐỐC:
**CÔNG TY
 TNHH
 TƯ VẤN XÂY DỰNG
 THƯƠNG MẠI DỊCH VỤ
 KS. VŨ VĂN ĐÀM
 CHỦ TRÌ THIẾT KẾ
 VINH**

KS. VŨ VĂN ĐÀM
 THỂ HIỆN:

KS. NINH ĐỨC HỒNG
 KIỂM TRA:

KS. VŨ VĂN ĐÀM
 TÊN BẢN VẼ:

CHI TIẾT CẦU THANG

HỒ SƠ THIẾT KẾ BẢN VẼ THI CÔNG
 TỶ LỆ: /2025 SỐ HIỆU BẢN VẼ: KT: 04

PHÒNG KINH TẾ, HẠ TẦNG VÀ ĐÔ THỊ
PHƯỜNG ĐÔNG HOA LƯU
THẨM ĐỊNH
Theo Văn bản số...../TĐ-KTHT&ĐT
Ngày.....tháng.....năm 20.....
Ký tên:

TRƯỜNG THCS KHÁNH HÒA



PHÒNG KINH TẾ, HẠ TẦNG VÀ ĐÔ THỊ
PHƯỜNG ĐÔNG HOA LƯU
THẨM ĐỊNH
Theo Văn bản số...../TĐ-KTHT&ĐT
Ngày.....tháng.....năm 20.....
Ký tên:

LÁN ĐỂ XE



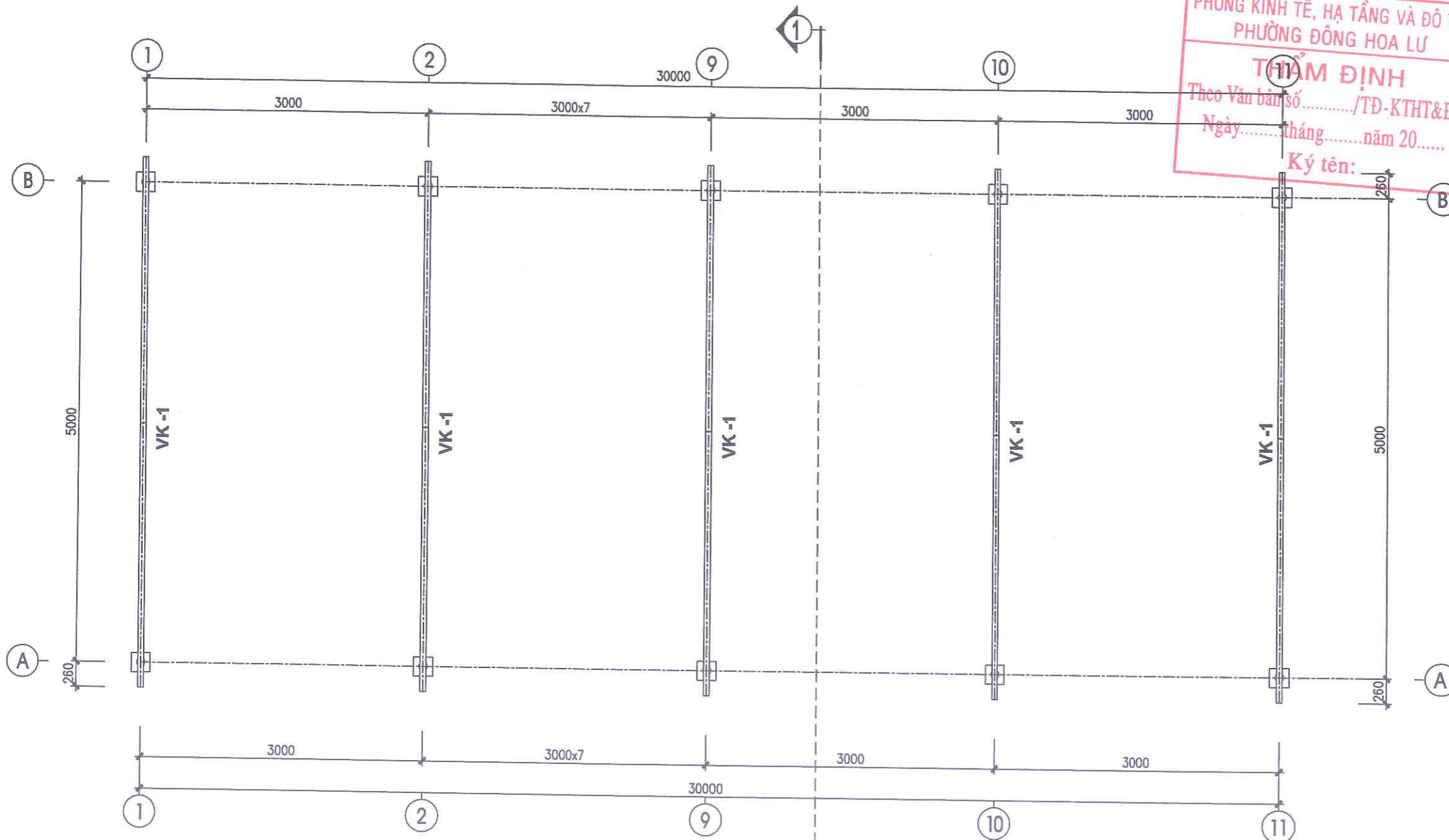

MẶT BẰNG KHUNG NHÀ XE

PHÒNG KINH TẾ, HẠ TẦNG VÀ ĐÔ THỊ
PHƯỜNG ĐÔNG HOA LƯU

THẨM ĐỊNH
Theo Văn bản số/TĐ-KTHT&ĐT
Ngày.....tháng.....năm 20.....
Ký tên:

SỬA ĐỔI		
LẦN	SỬA ĐỔI	XÁC NHẬN
1		
2		
3		
4		
5		

CHỦ ĐẦU TƯ:

**ỦY BAN NHÂN DÂN
PHƯỜNG ĐÔNG HOA LƯU**
Địa chỉ: Phường Đông Hoa Lư - Tỉnh Ninh Bình

CÔNG TRÌNH:

SỬA CHỮA, CẢI TẠO
TRƯỜNG MẦM NON KHÁNH HÒA
TRƯỜNG TIỂU HỌC KHÁNH HÒA
TRƯỜNG THCS KHÁNH HÒA
PHƯỜNG ĐÔNG HOA LƯU, TỈNH NINH BÌNH

HẠNG MỤC:
NHÀ ĐỂ XE THCS KHÁNH HÒA

ĐỊA ĐIỂM XÂY DỰNG:
PHƯỜNG ĐÔNG HOA LƯU - TỈNH NINH BÌNH

ĐƠN VỊ TƯ VẤN:

**CÔNG TY TNHH TVXD
VÀ THƯƠNG MẠI DỊCH VỤ MINH ANH**

SỐ 7 NGÕ 185 ĐƯỜNG PHƯƠNG HỒNG
PHƯỜNG HOA LƯU, TỈNH NINH BÌNH
ĐT: 0303.890009-0945.666.684

GIÁM ĐỐC: *[Signature]*
**CÔNG TY
TNHH
TƯ VẤN XÂY DỰNG VÀ
THƯƠNG MẠI DỊCH VỤ
MINH ANH**
CHỦ TRÌ THIẾT KẾ

KS. VŨ VĂN ĐÀM

THIẾT KẾ: *[Signature]*
KS. ĐÌNH THỊ ĐÌNH

KIỂM TRA: *[Signature]*
KS. VŨ VĂN ĐÀM

TÊN BẢN VẼ:
MẶT BẰNG KHUNG

HỒ SƠ THIẾT KẾ BẢN VẼ THI CÔNG

TỶ LỆ	HOÀN THÀNH	SỐ HIỆU BẢN VẼ
.....	/2025	BV-01

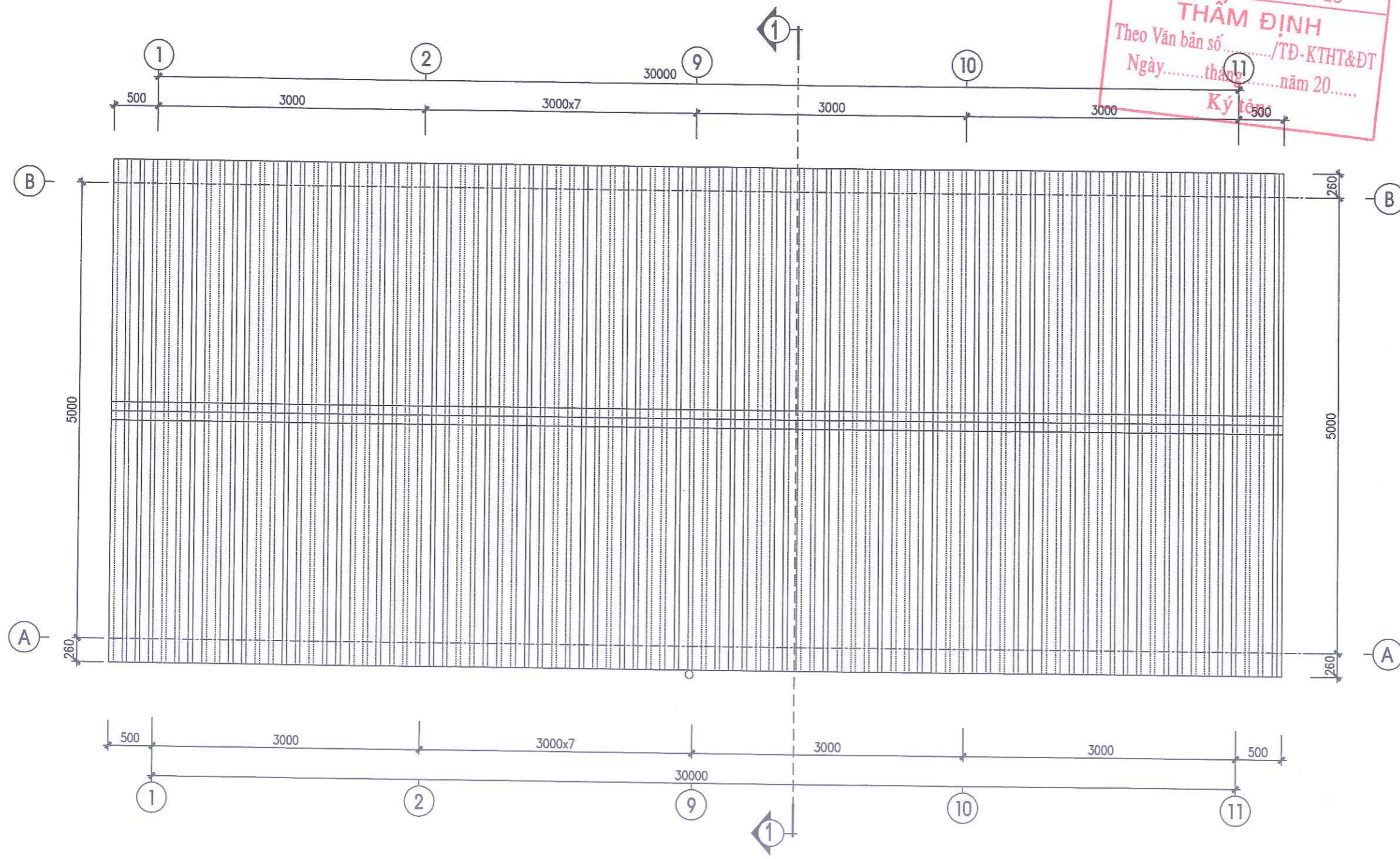

MẶT BẰNG MÁI NHÀ XE

PHÒNG KINH TẾ, HẠ TẦNG VÀ ĐÔ THỊ
PHƯỜNG ĐÔNG HOA LƯU

THẨM ĐỊNH
Theo Văn bản số...../TĐ-KTHT&ĐT
Ngày.....tháng.....năm 20.....
Ký tên

SỬA ĐỔI		
LẦN	SỬA ĐỔI	XÁC NHẬN
1		
2		
3		
4		
5		

CHỦ ĐẦU TƯ:

**ỦY BAN NHÂN DÂN
PHƯỜNG ĐÔNG HOA LƯU**
Địa chỉ: Phường Đông Hoa Lưu - Tỉnh Ninh Bình

CÔNG TRÌNH:

SỬA CHỮA, CẢI TẠO
TRƯỜNG MẦM NON KHÁNH HÒA
TRƯỜNG TIỂU HỌC KHÁNH HÒA
TRƯỜNG THCS KHÁNH HÒA
PHƯỜNG ĐÔNG HOA LƯU, TỈNH NINH BÌNH

HẠNG MỤC:
NHÀ ĐỂ XE THCS KHÁNH HÒA

ĐỊA ĐIỂM XÂY DỰNG:
PHƯỜNG ĐÔNG HOA LƯU - TỈNH NINH BÌNH

ĐƠN VỊ TƯ VẤN:

**CÔNG TY TNHH TVXD
VÀ THƯƠNG MẠI DỊCH VỤ MINH ANH**
Số 7 Ngõ 185 ĐÔNG PHƯƠNG HỒNG
PHƯỜNG HOA LƯU, TỈNH NINH BÌNH
ĐT: 0303.890009- 0945.666.684

GIÁM ĐỐC: *[Signature]*
CÔNG TY TNHH TƯ VẤN XÂY DỰNG VÀ THƯƠNG MẠI DỊCH VỤ MINH ANH
CHỦ TRÌ THIẾT KẾ: *[Signature]*

KS. VŨ VĂN ĐẰM
THIẾT KẾ: *[Signature]*

KS. ĐÌNH THỊ DINH
KIỂM TRA: *[Signature]*

KS. VŨ VĂN ĐẰM
TÊN BẢN VẼ:

MẶT BẰNG MÁI

HỒ SƠ THIẾT KẾ BẢN VẼ THI CÔNG		
TỶ LỆ	HOÀN THÀNH	SỐ HIỆU BẢN VẼ
.....	/2025	BV-01

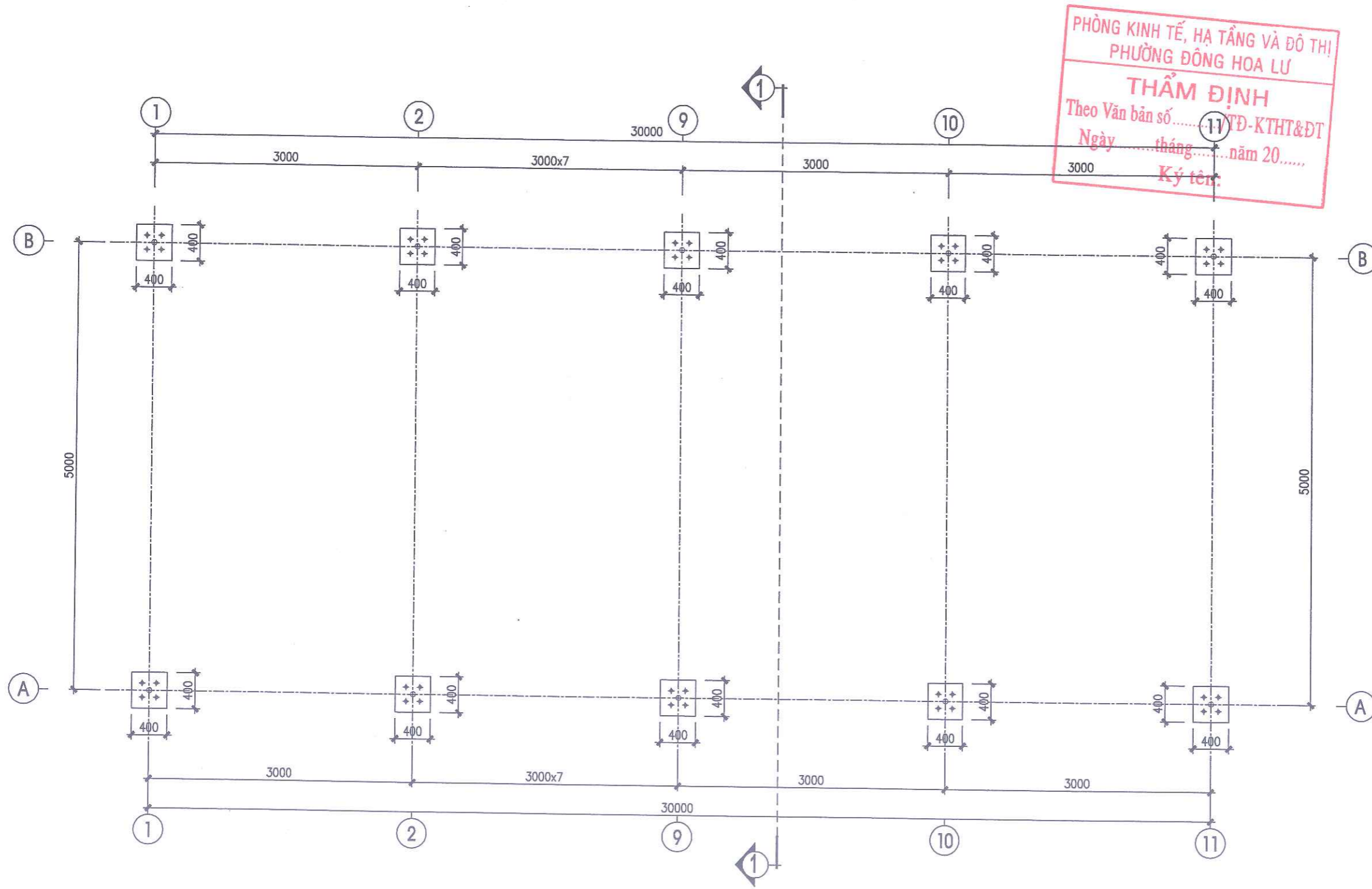

PHÒNG KINH TẾ, HẠ TẦNG VÀ ĐÔ THỊ
 PHƯỜNG ĐÔNG HOA LƯU
THẨM ĐỊNH
 Theo Văn bản số TĐ-KTHT&ĐT
 Ngày tháng năm 20.....
 Ký tên:

MẶT BẰNG MÓNG NHÀ ĐỂ XE HỌC SINH

SỬA ĐỔI		
LẦN	SỬA ĐỔI	XÁC NHẬN
1		
2		
3		
4		
5		

CHỦ ĐẦU TƯ :

**ỦY BAN NHÂN DÂN
PHƯỜNG ĐÔNG HOA LƯU**
Địa chỉ: Phường Đông Hoa Lưu - Tỉnh Ninh Bình

CÔNG TRÌNH :

SỬA CHỮA, CẢI TẠO
TRƯỜNG MẦM NON KHÁNH HÒA
TRƯỜNG TIỂU HỌC KHÁNH HÒA
TRƯỜNG THCS KHÁNH HÒA
PHƯỜNG ĐÔNG HOA LƯU, TỈNH NINH BÌNH

HẠNG MỤC:
NHÀ ĐỂ XE THCS KHÁNH HÒA

ĐỊA ĐIỂM XÂY DỰNG:
PHƯỜNG ĐÔNG HOA LƯU - TỈNH NINH BÌNH

ĐƠN VỊ TƯ VẤN:

**CÔNG TY TNHH TVXD
VÀ THƯƠNG MẠI DỊCH VỤ MINH ANH**

SỐ 7 NGÕ 185 ĐÔNG PHƯƠNG HỒNG
PHƯỜNG HOA LƯU, TỈNH NINH BÌNH
ĐT: 0303.890009 - 0945.666.684

GIÁM ĐỐC:

Đan

KS. VỮ VẤN ĐẢM

CHỦ TRÌ THIẾT KẾ:

Đan

KS. VỮ VẤN ĐẢM

THIẾT KẾ:

Duh

KS. ĐÌNH THỊ DINH

KIỂM TRA:

Đan

KS. VỮ VẤN ĐẢM

TÊN BẢN VẼ :

MẶT BẰNG MÓNG

HỒ SƠ THIẾT KẾ BẢN VẼ THI CÔNG

TỶ LỆ	HOÀN THÀNH	SỐ HIỆU BẢN VẼ
.....	/2025	BV-02

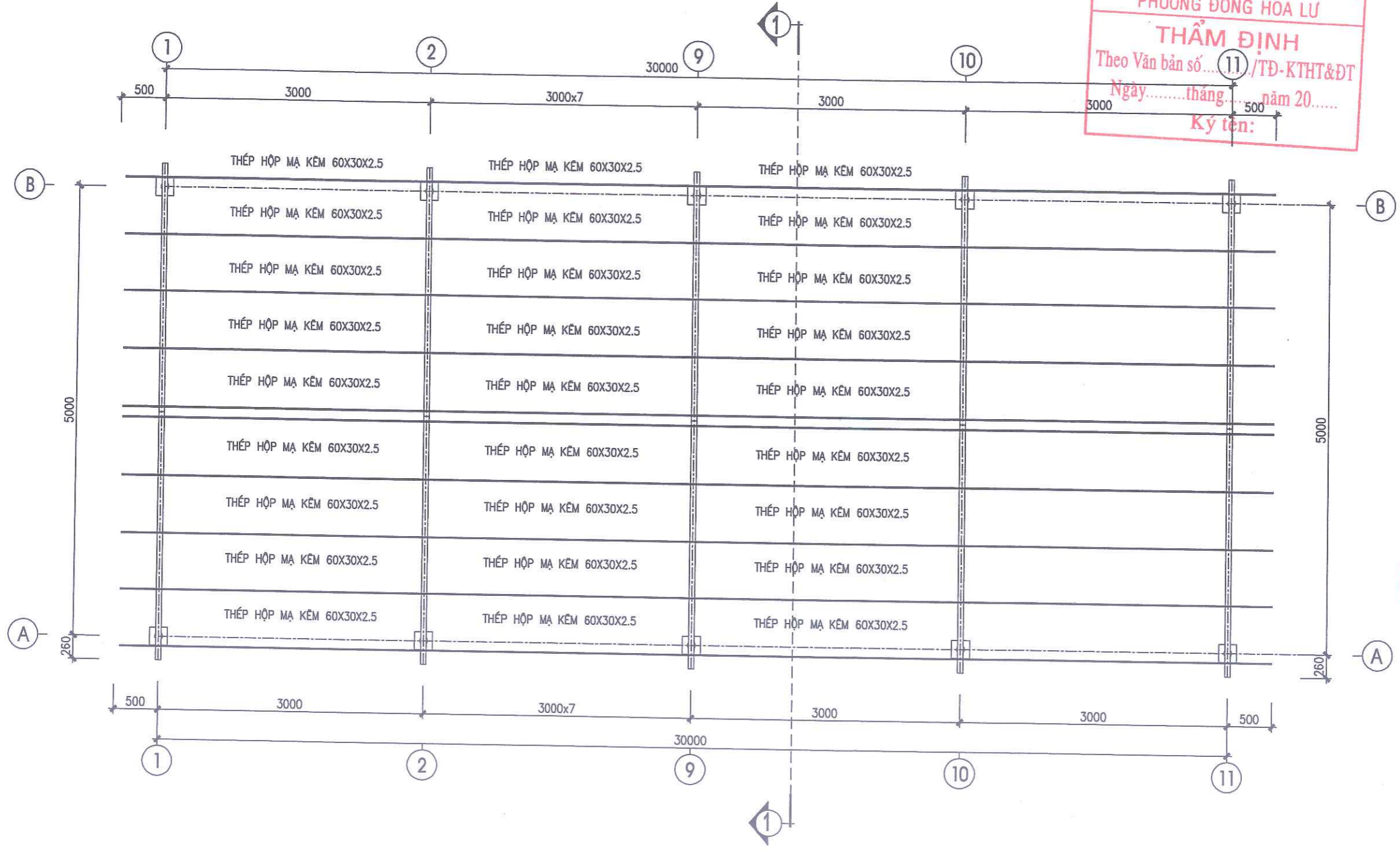

PHÒNG KINH TẾ, HẠ TẦNG VÀ ĐÔ THỊ
 PHƯỜNG ĐÔNG HOA LƯ
THẨM ĐỊNH
 Theo Văn bản số 11 /TĐ-KTHT&ĐT
 Ngày.....tháng.....năm 20.....
 Ký tên:

MẶT BẰNG KHUNG NHÀ XE

SỬA ĐỔI		
LẦN	SỬA ĐỔI	XÁC NHẬN
1		
2		
3		
4		
5		

CHỦ ĐẦU TƯ:

**ỦY BAN NHÂN DÂN
 PHƯỜNG ĐÔNG HOA LƯ**
 Địa chỉ: Phường Đông Hoa Lư - Tỉnh Ninh Bình

CÔNG TRÌNH:

**SỬA CHỮA, CẢI TẠO
 TRƯỜNG MẦM NON KHÁNH HÒA
 TRƯỜNG TIỂU HỌC KHÁNH HÒA
 TRƯỜNG THCS KHÁNH HÒA
 PHƯỜNG ĐÔNG HOA LƯ, TỈNH NINH BÌNH**

HẠNG MỤC:
NHÀ ĐỂ XE THCS KHÁNH HÒA

ĐỊA ĐIỂM XÂY DỰNG:
PHƯỜNG ĐÔNG HOA LƯ - TỈNH NINH BÌNH

ĐƠN VỊ TƯ VẤN:

**CÔNG TY TNHH TVXD
 VÀ THƯƠNG MẠI DỊCH VỤ MINH ANH**
 SỐ 7 NGÕ 185 ĐƯỜNG PHƯƠNG HỒNG
 PHƯỜNG HOA LƯ, TỈNH NINH BÌNH
 ĐT: 0303.890009- 0945.666.684

GIÁM ĐỐC:

**CÔNG TY
 TNHH
 TƯ VẤN XÂY DỰNG VÀ
 THƯƠNG MẠI DỊCH VỤ
 MINH ANH**
 CHỦ TRÌ THIẾT KẾ:

KS. VŨ VĂN ĐẮM

THIẾT KẾ:

Duh

KS. ĐÌNH THỊ DINH

KIỂM TRA:

Duh

KS. VŨ VĂN ĐẮM

TÊN BẢN VẼ:

MẶT BẰNG XÀ GỖ MÁI

HỒ SƠ THIẾT KẾ BẢN VẼ THI CÔNG

TỶ LỆ	HOÀN THÀNH	SỐ HIỆU BẢN VẼ
.....	/2025	BV-03



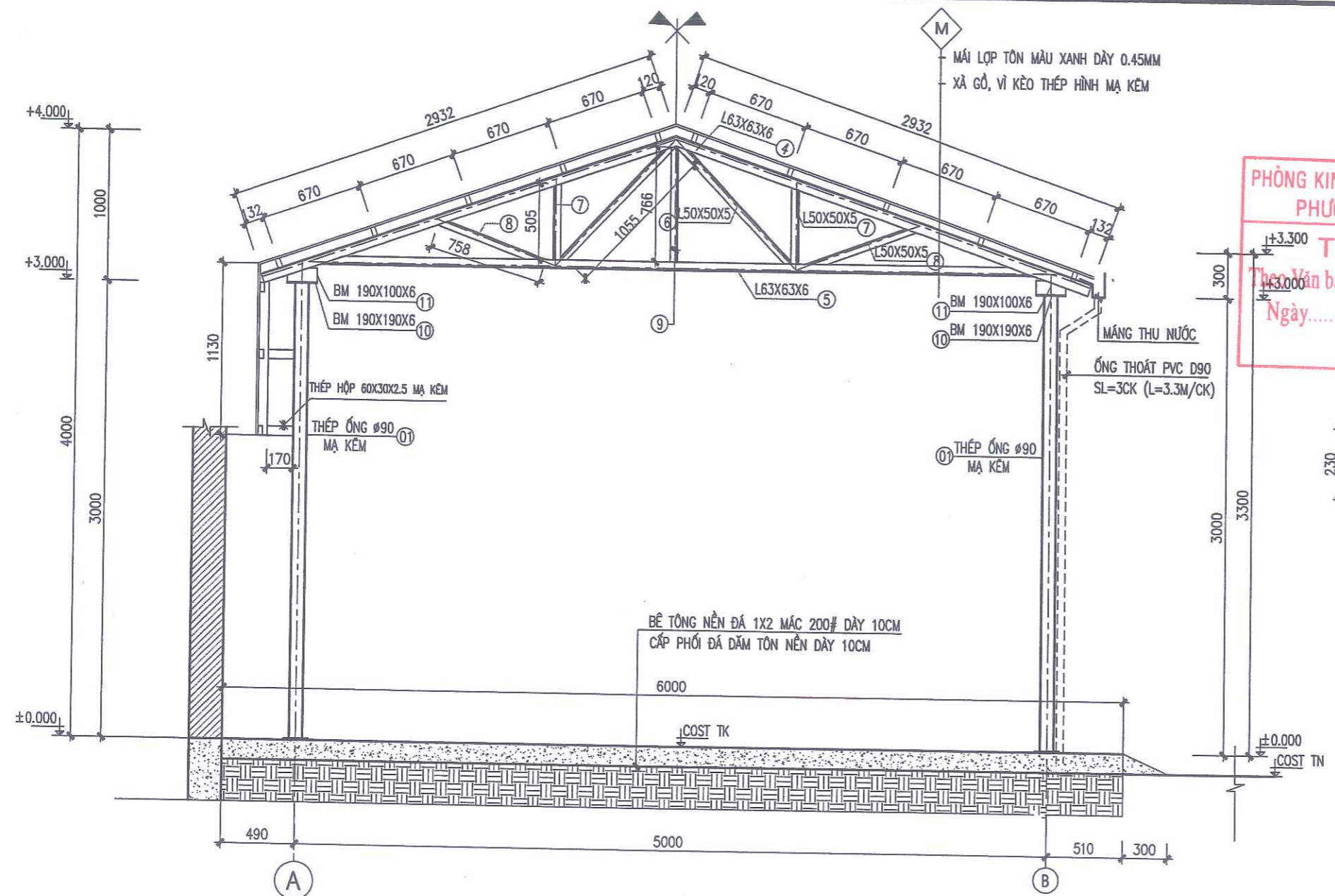

MẶT CẮT 1-1

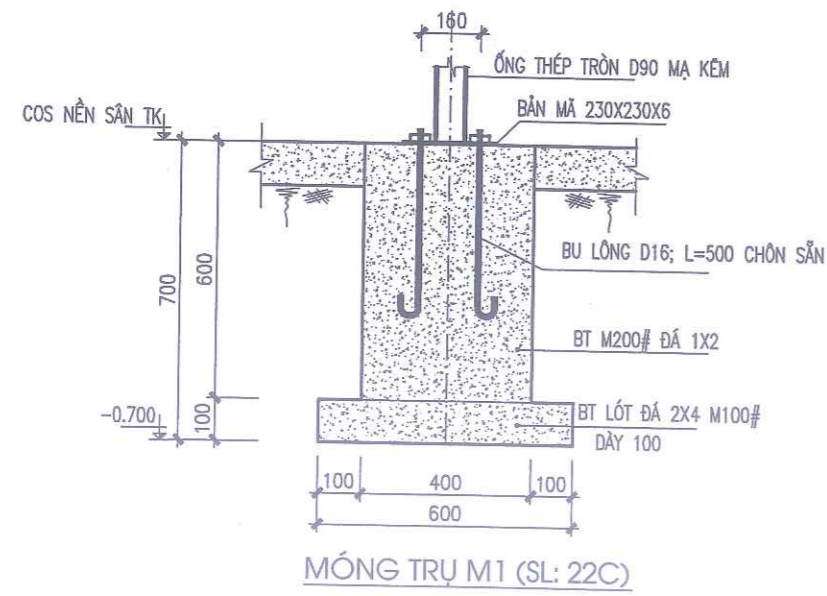

MÓNG TRỤ M1 (SL: 22C)

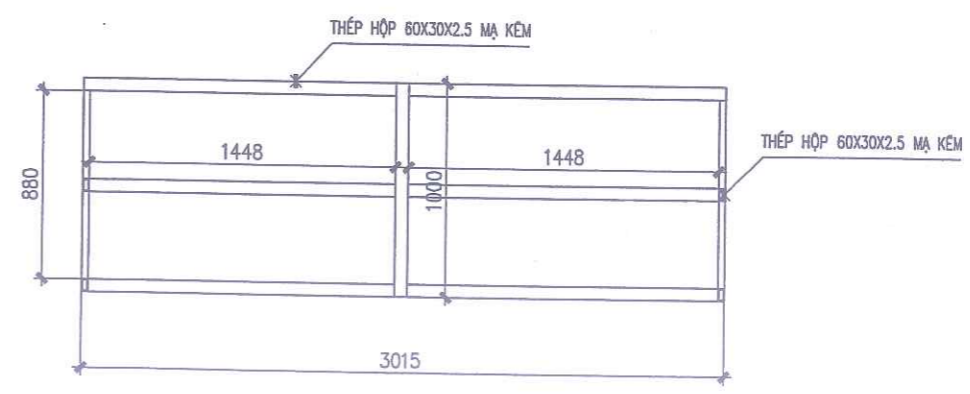

CHI TIẾT GIẢNG SL= 10CK

PHÒNG KINH TẾ, HẠ TẦNG VÀ ĐÔ THỊ
PHƯỜNG ĐÔNG HOA LƯ

THẨM ĐỊNH
Theo Văn bản số...../TĐ-KTHT&ĐT
Ngày.....tháng.....năm 20.....
Ký tên:

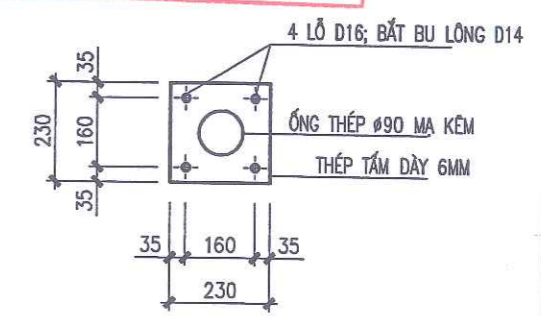

BẢN MÀ ĐỂ CỘT

SỬA ĐỔI		
LẦN	SỬA ĐỔI	XÁC NHẬN
1		
2		
3		
4		
5		

CHỦ ĐẦU TƯ:

**ỦY BAN NHÂN DÂN
PHƯỜNG ĐÔNG HOA LƯ**
Địa chỉ: Phường Đông Hoa Lư - Tỉnh Ninh Bình

CÔNG TRÌNH:

SỬA CHỮA, CẢI TẠO
TRƯỜNG MẦM NON KHÁNH HÒA
TRƯỜNG TIỂU HỌC KHÁNH HÒA
TRƯỜNG THCS KHÁNH HÒA
PHƯỜNG ĐÔNG HOA LƯ, TỈNH NINH BÌNH

HẠNG MỤC:
NHÀ ĐỂ XE THCS KHÁNH HÒA

ĐỊA ĐIỂM XÂY DỰNG:
PHƯỜNG ĐÔNG HOA LƯ - TỈNH NINH BÌNH

ĐƠN VỊ TƯ VẤN:

**CÔNG TY TNHH TVXD
VÀ THƯƠNG MẠI DỊCH VỤ MINH ANH**
Số 7 Ngõ 185 Đông Phương Hồng
Phường Hòa Lư, Tỉnh Ninh Bình
ĐT: 0303.890009- 0945.666.684

GIÁM ĐỐC:
**CÔNG TY
TNHH
TƯ VẤN XÂY DỰNG
VÀ THƯƠNG MẠI DỊCH VỤ
MINH ANH**
KS. VŨ VĂN ĐAM
CHỦ TRÍ THIẾT KẾ:

KS. VŨ VĂN ĐAM
THIẾT KẾ:

KS. ĐÌNH THỊ ĐỊNH
KIỂM TRA:

KS. VŨ VĂN ĐAM
TÊN BẢN VẼ:

MẶT CẮT

HỒ SƠ THIẾT KẾ BẢN VẼ THI CÔNG

TỶ LỆ	HOÀN THÀNH	SỐ HIỆU BẢN VẼ
.....	1/2025	BV-04

M.S.D.N: 210...
CÔNG TY
TNHH
TƯ VẤN XÂY DỰNG
VÀ THƯƠNG MẠI DỊCH VỤ
MINH ANH
TỈNH NINH BÌNH

BẢNG THỐNG KÊ VẬT LIỆU

TÊN C.KIỆN	SỐ HIỆU	HÌNH DẠNG - KÍCH THƯỚC	CHIỀU DÀI 1 THANH (mm)	SỐ LƯỢNG		TỔNG CHIỀU DÀI (m)	TỔNG T.LƯỢNG (Kg)
				1 C.KIỆN	T.BỘ		
CỘT	1	D90X3 MẠ KẼM	3000	2	22	66	427.57
XÀ GỖ		XÀ GỖ 60X30X2.5 MẠ KẼM	31000	1	10	310	1063.3
VÍ KÉO VK-1 (SL: 11C)	4	L63X63X6 MẠ KẼM	2932	2	22	64.5	368.94
	5	L63X63X6 MẠ KẼM	5000	1	11	55	314.6
	6	L50X50X5 MẠ KẼM	1055	02	22	23.21	87.5
	7	L50X50X5 MẠ KẼM	505	02	22	11.11	41.88
	8	L50X50X5 MẠ KẼM	758	02	22	16.68	62.88
	9	L50X50X5 MẠ KẼM	766	01	11	8.43	31.78
	10	BẢN MÃ ĐÌNH CỘT 190X190X6			22		37.41
	11	BẢN MÃ ĐÌNH CỘT 190X100X6			22		19.69
MÓNG	2	BU LÔNG D14 					88 CÁI
		BẢN MÃ THÉP TẤM 230X230X6			22		54.75
GIẢNG		THÉP HỘP 60X30X2.5 MẠ KẼM	12366	1	10	123.66	406.8

PHÒNG KINH TẾ, HẠ TẦNG VÀ ĐÔ THỊ
PHƯỜNG ĐÔNG HOA LƯ
THẨM ĐỊNH
 Theo Văn bản số/TĐ-KTHT&ĐT
 Ngày.....tháng.....năm 20.....
Ký tên:

SỬA ĐỔI		
LẦN	SỬA ĐỔI	XÁC NHẬN
1		
2		
3		
4		
5		

CHỦ ĐẦU TƯ :

ỦY BAN NHÂN DÂN
PHƯỜNG ĐÔNG HOA LƯ

Địa chỉ: Phường Đông Hoa Lư - Tỉnh Ninh Bình

CÔNG TRÌNH :

SỬA CHỮA , CẢI TẠO
TRƯỜNG MẦM NON KHÁNH HÒA
TRƯỜNG TIỂU HỌC KHÁNH HÒA
TRƯỜNG THCS KHÁNH HÒA
PHƯỜNG ĐÔNG HOA LƯ, TỈNH NINH BÌNH

HẠNG MỤC:
NHÀ ĐỂ XE THCS KHÁNH HÒA

ĐỊA ĐIỂM XÂY DỰNG:

PHƯỜNG ĐÔNG HOA LƯ - TỈNH NINH BÌNH

ĐƠN VỊ TƯ VẤN:

CÔNG TY TNHH TVXD
VÀ THƯƠNG MẠI DỊCH VỤ MINH ANH

Số 7 Ngõ 185 Đông Phương Hồng
Phường Hoa Lư, Tỉnh Ninh Bình
ĐT: 0303.890009- 0945.666.684

 GIÁM ĐỐC:
 CÔNG TY TNHH TƯ VẤN XÂY DỰNG THƯƠNG MẠI DỊCH VỤ MINH ANH
 KS. VŨ VĂN ĐẰM
 CHỦ TRÌ THIẾT KẾ:

KS. VŨ VĂN ĐẰM

THIẾT KẾ:



KS. ĐINH THỊ ĐÌNH

KIỂM TRA:



KS. VŨ VĂN ĐẰM

TÊN BẢN VẼ :

BẢNG THỐNG KÊ

HỒ SƠ THIẾT KẾ BẢN VẼ THI CÔNG

TỶ LỆ	HOÀN THÀNH	SỐ HIỆU BẢN VẼ
.....	/2025	BV-05