



BÁO CÁO KINH TẾ KỸ THUẬT

TẬP: BẢN VẼ

CÔNG TRÌNH : SỬA CHỮA RẠP XIẾC CÔNG VIÊN GIA ĐÌNH

HẠNG MỤC : SỬA CHỮA BẠT, MÁI CHE, CHỐNG DỘT, CHỐNG THẤM KHU VỰC RẠP XIẾC

ĐỊA ĐIỂM : SỐ 3 HOÀNG MINH GIÁM, PHƯỜNG HẠNH THÔNG, THÀNH PHỐ HỒ CHÍ MINH



BÁO CÁO KINH TẾ KỸ THUẬT

TẬP: BẢN VẼ

CÔNG TRÌNH : SỬA CHỮA RÁP XIẾC CÔNG VIÊN GIA ĐỊNH

HẠNG MỤC : SỬA CHỮA BẠT, MÁI CHE, CHỐNG DỘT, CHỐNG THẤM KHU VỰC RÁP XIẾC

ĐỊA ĐIỂM : SỐ 3 HOÀNG MINH GIÁM, PHƯỜNG HẠNH THÔNG, THÀNH PHỐ HỒ CHÍ MINH

ĐƠN VỊ TƯ VẤN:

CÔNG TY CỔ PHẦN TƯ VẤN XÂY DỰNG QHD
P. TỔNG GIÁM ĐỐC



Nguyễn Quốc Thắng

CHỦ ĐẦU TƯ:

TRUNG TÂM NGHỆ THUẬT THÀNH PHỐ HỒ CHÍ MINH



Lê Hồng Sơn

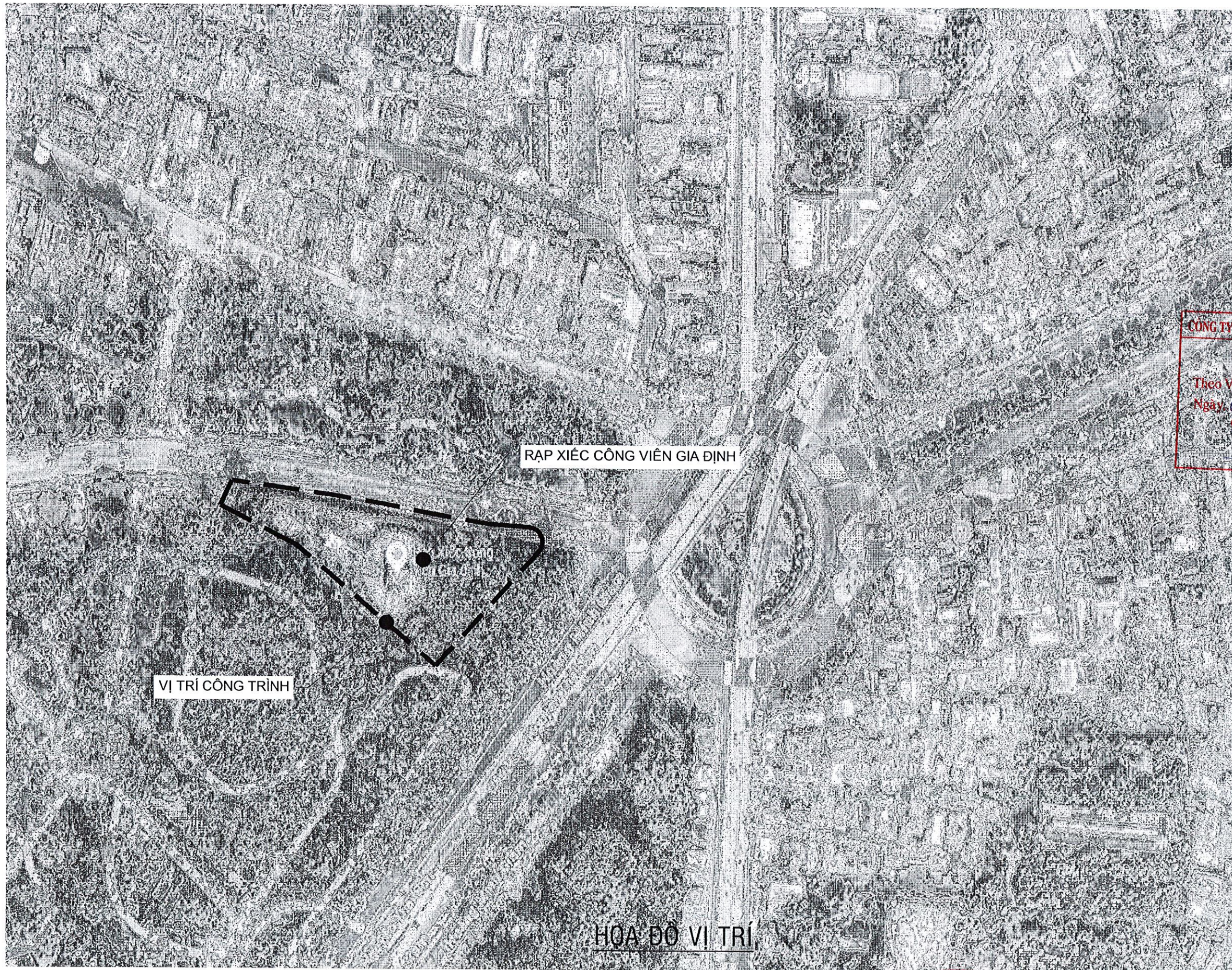

CÔNG TY CỔ PHẦN XÂY DỰNG KHANG UYÊN
THẨM TRA
 Theo Văn bản số... 1105/BCTT...
 Ngày... tháng... năm 2025
 Chủ trì bộ môn ký tên:
 Nguyễn Tuấn Dũng

CÔNG TY CỔ PHẦN TƯ VẤN XÂY DỰNG QHD 	CHỦ NHIỆM	PHẠM NGUYỄN TRỌNG NHÂN		CÔNG TRÌNH: RẠP XIẾC CÔNG VIÊN GIA ĐỊNH HẠNG MỤC: SỬA CHỮA BÁT, MÁI CHE CHỐNG DỌT, CHỐNG THẤM KHU VỰC RẠP XIẾC ĐỊA ĐIỂM: PHƯỜNG HẠNH THÔNG, TP. HỒ CHÍ MINH	HẠ ĐỒ VỊ TRÍ		CÔNG TY CỔ PHẦN TƯ VẤN XÂY DỰNG QHD TỔNG GIÁM ĐỐC NGUYỄN QUỐC THẮNG M.S.D.N. 0314583200-0 THÀNH PHỐ HỒ CHÍ MINH	TRUNG TÂM NGHỆ THUẬT THÀNH PHỐ HỒ CHÍ MINH	
	CHỦ TRÌ								HT: .../.../2025
	THIẾT KẾ	HUỲNH ĐẠI LONG			TỶ LỆ:	BẢN VẼ:			00
	KIỂM TRA	ĐÀU QUỐC HẢO							

HIỆN TRẠNG

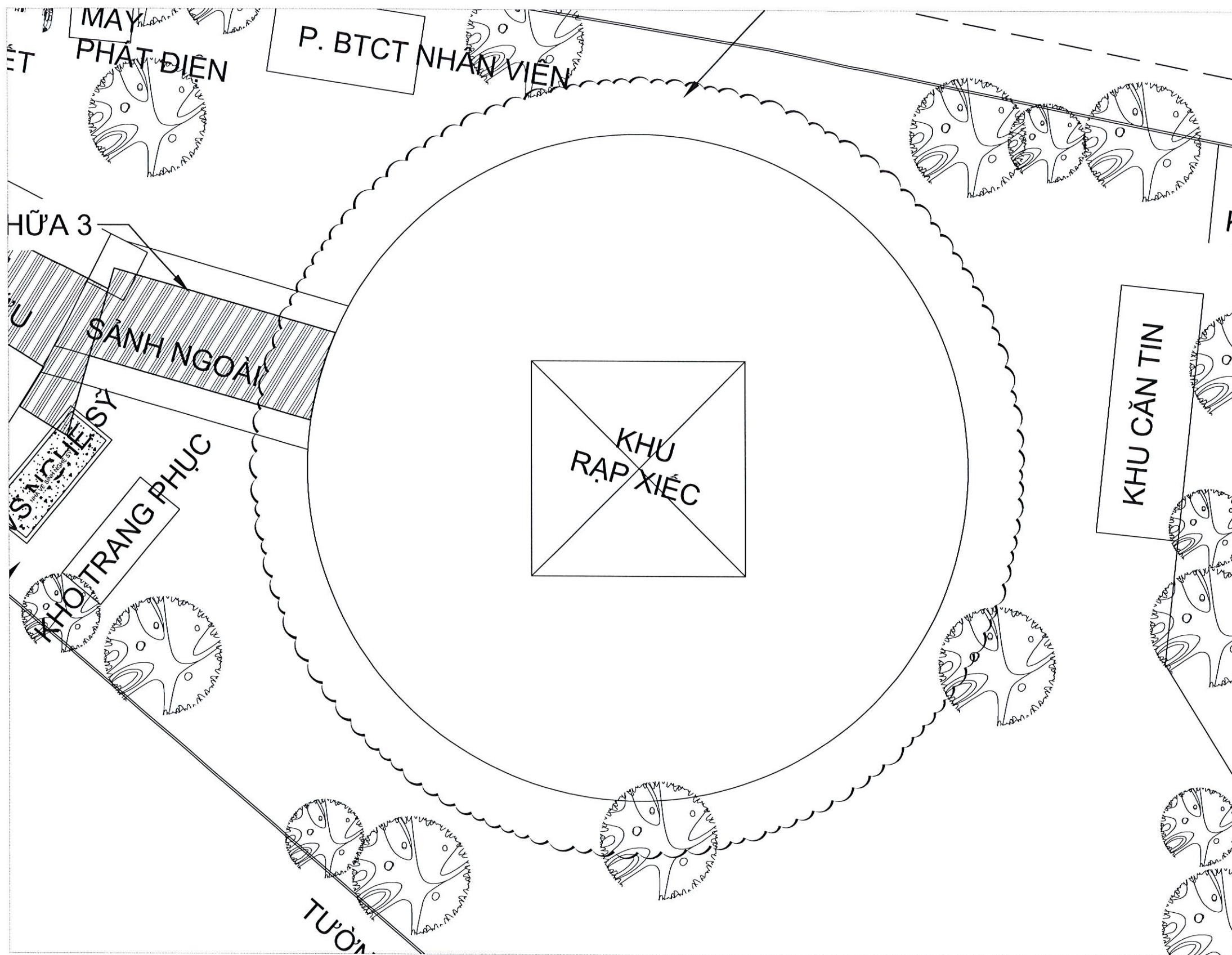

BẢNG KHỐI LƯỢNG PHÁ DỠ

STT	PHÂN PHÁ DỠ	KHỐI LƯỢNG
1	BẠT PHỦ MÁI	1577.65 M2
2	BẠT ĐEN CHE SÁNG	802 M2
3	KHUNG LAM ẮP MÁI	3.6 M2

CÔNG TY CỔ PHẦN XÂY DỰNG KHANG UY

THẨM TRA

Theo Văn bản số.../1105.../BCTT-Ky

Ngày.../...tháng.../...năm 20.../...

Chủ trì bộ môn ký tên:

Deay

Huỳnh Tuấn Dũng

MẶT BẰNG VỊ TRÍ HIỆN TRẠNG KHU VỰC 1

TỈ LỆ: 1/200

<p>CÔNG TY CỔ PHẦN TƯ VẤN XÂY DỰNG QHD</p>	CHỦ NHIỆM		<p>CÔNG TRÌNH: RÁP XIẾC CÔNG VIÊN GIA ĐÌNH</p> <p>HẠNG MỤC: SỬA CHỮA BẠT, MÁI CHE CHỐNG DỘT, CHỐNG THẨM KHU VỰC RÁP XIẾC</p> <p>ĐỊA ĐIỂM: PHƯỜNG HẠNH THÔNG, TP. HỒ CHÍ MINH</p>	MẶT BẰNG VỊ TRÍ HIỆN TRẠNG KHU VỰC 1		<p>CÔNG TY CỔ PHẦN TƯ VẤN XÂY DỰNG QHD P. TỔNG GIÁM ĐỐC TU VẤN XÂY DỰNG QHD THÀNH PHỐ HỒ CHÍ MINH</p>	<p>TRUNG TÂM NGHỆ THUẬT THÀNH PHỐ HỒ CHÍ MINH NGHỆ THUẬT THÀNH PHỐ HỒ CHÍ MINH</p>			
	CHỦ TRÌ	PHẠM NGUYỄN TRỌNG NHÂN		THIẾT KẾ	HUYỄN ĐẠI LONG			KIỂM TRA	ĐẬU QUỐC HẢO	HT: .../.../2025

Le Hong Son

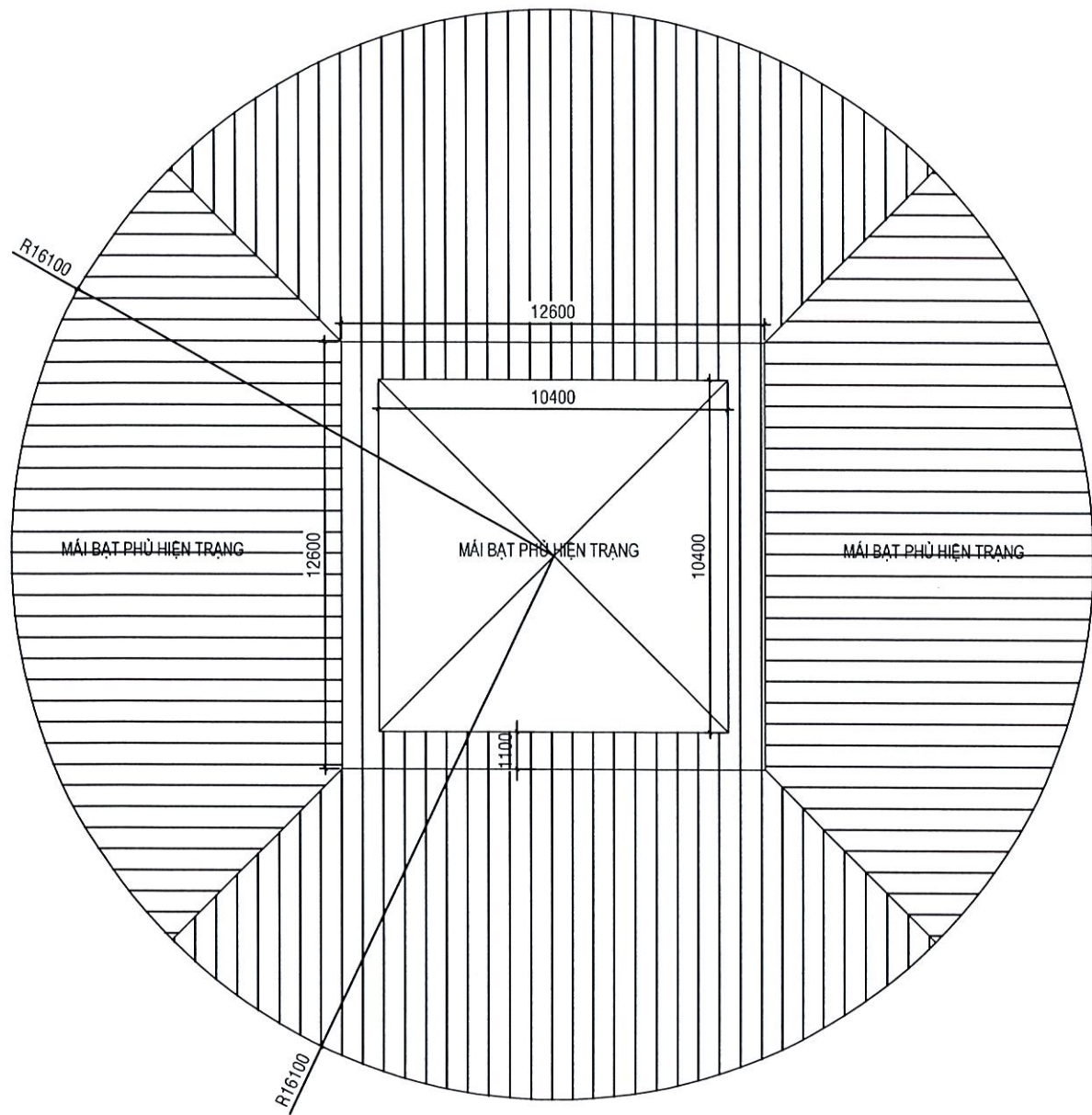

MẶT BẰNG MÁI HIỆN TRẠNG KHU RÁP XIẾC TL: 1/200

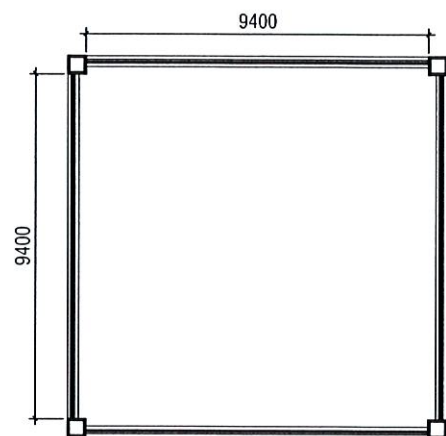

MẶT BẰNG HIỆN TRẠNG KHU ÁP MÁI TL: 1/200

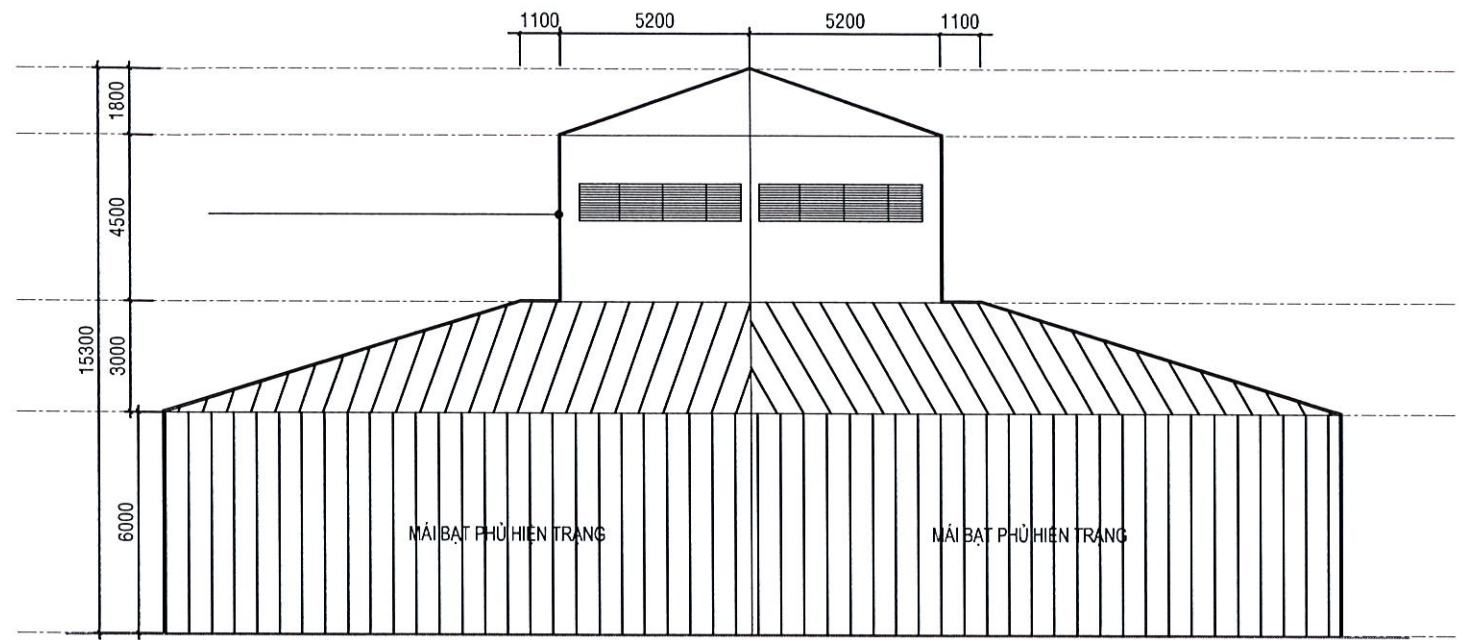

MẶT ĐỨNG HIỆN TRẠNG TL: 1/200

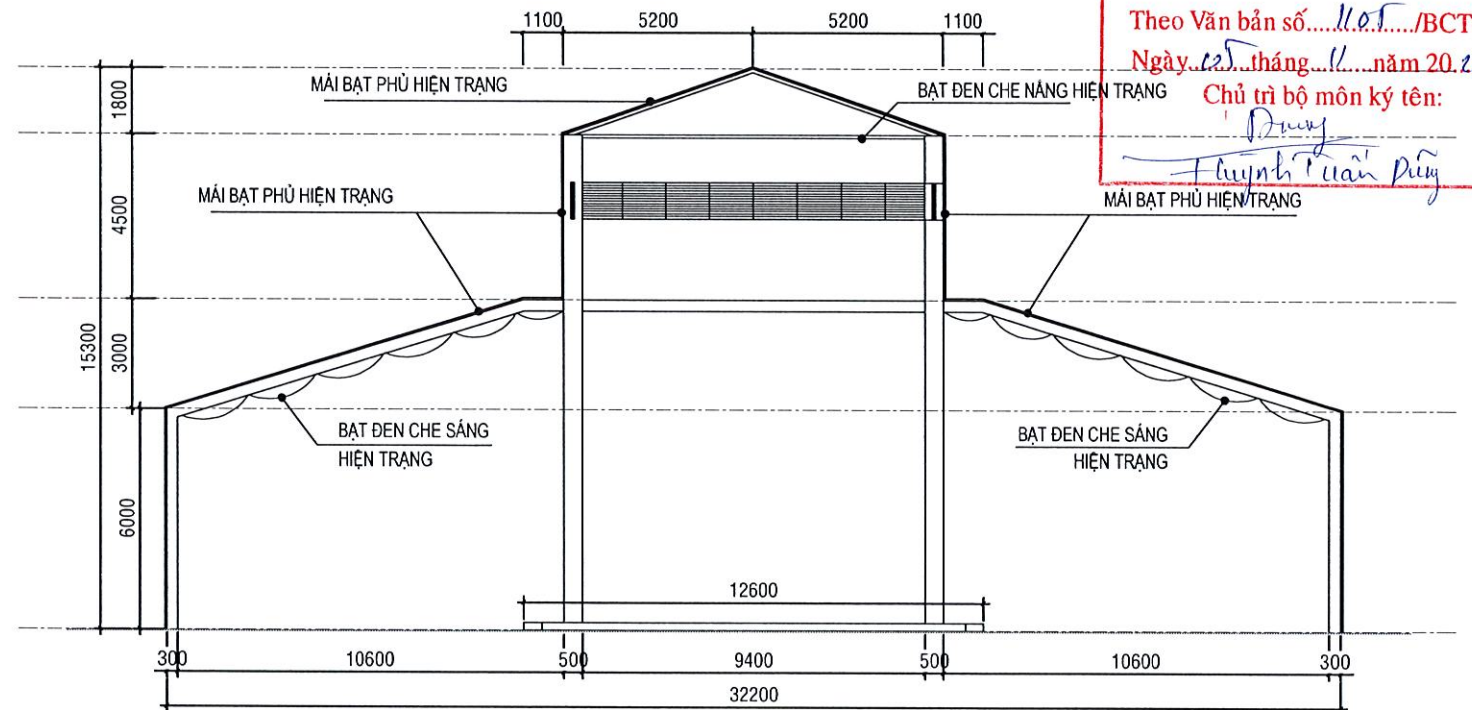

MẶT CẮT HIỆN TRẠNG TL: 1/200

CÔNG TY CỔ PHẦN XÂY DỰNG KHANG UYÊN
THẨM TRA
 Theo Văn bản số.../BCTP.../k
 Ngày...tháng...năm 20...
 Chủ trì bộ môn ký tên:
Nguyễn Văn Dũng

GHI CHÚ:

- PHÁ DỠ TOÀN BỘ BẠT PHỦ MÁI KHU RÁP XIẾC.
- PHÁ DỠ 1 ĐOẠN LAM KHU ÁP MÁI, LẮP ĐẶT QUẠT THÔNG GIÓ.
- SỬA CHỮA, THAY MỚI BẠT ĐEN CHE SÁNG.

CÔNG TY CỔ PHẦN TƯ VẤN XÂY DỰNG QHD 	CHỦ NHIỆM	PHẠM NGUYỄN TRỌNG NHÂN	<i>[Signature]</i>	CÔNG TRÌNH: RÁP XIẾC CÔNG VIÊN GIA ĐỊNH HẠNG MỤC: SỬA CHỮA BẠT, MÁI CHE CHỐNG ĐỘT, CHỐNG THẤM KHU VỰC RÁP XIẾC ĐỊA ĐIỂM: PHƯỜNG HẠNH THÔNG, TP. HỒ CHÍ MINH	CHI TIẾT HIỆN TRẠNG KHU VỰC 1 HT: .../2025 GD: BCKTKT TỶ LỆ: 1/200 BẢN VẼ: 03				
	CHỦ TRÌ								
	THIẾT KẾ	HUỲNH ĐẠI LONG	<i>[Signature]</i>						
	KIỂM TRA	ĐẬU QUỐC HẢO	<i>[Signature]</i>						

Lê Hồng Sơn

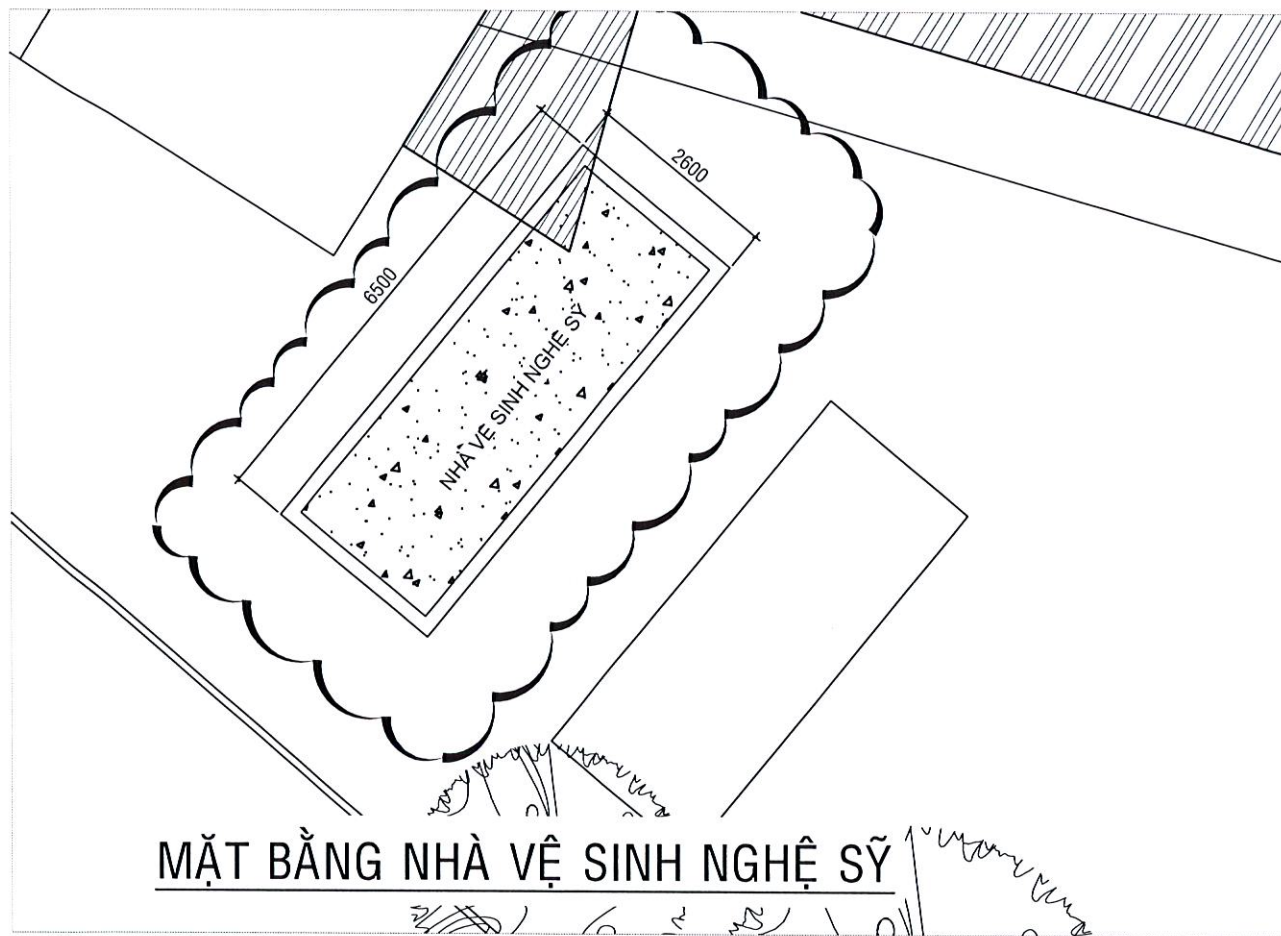

MẶT BẰNG NHÀ VỆ SINH NGHỆ SỸ

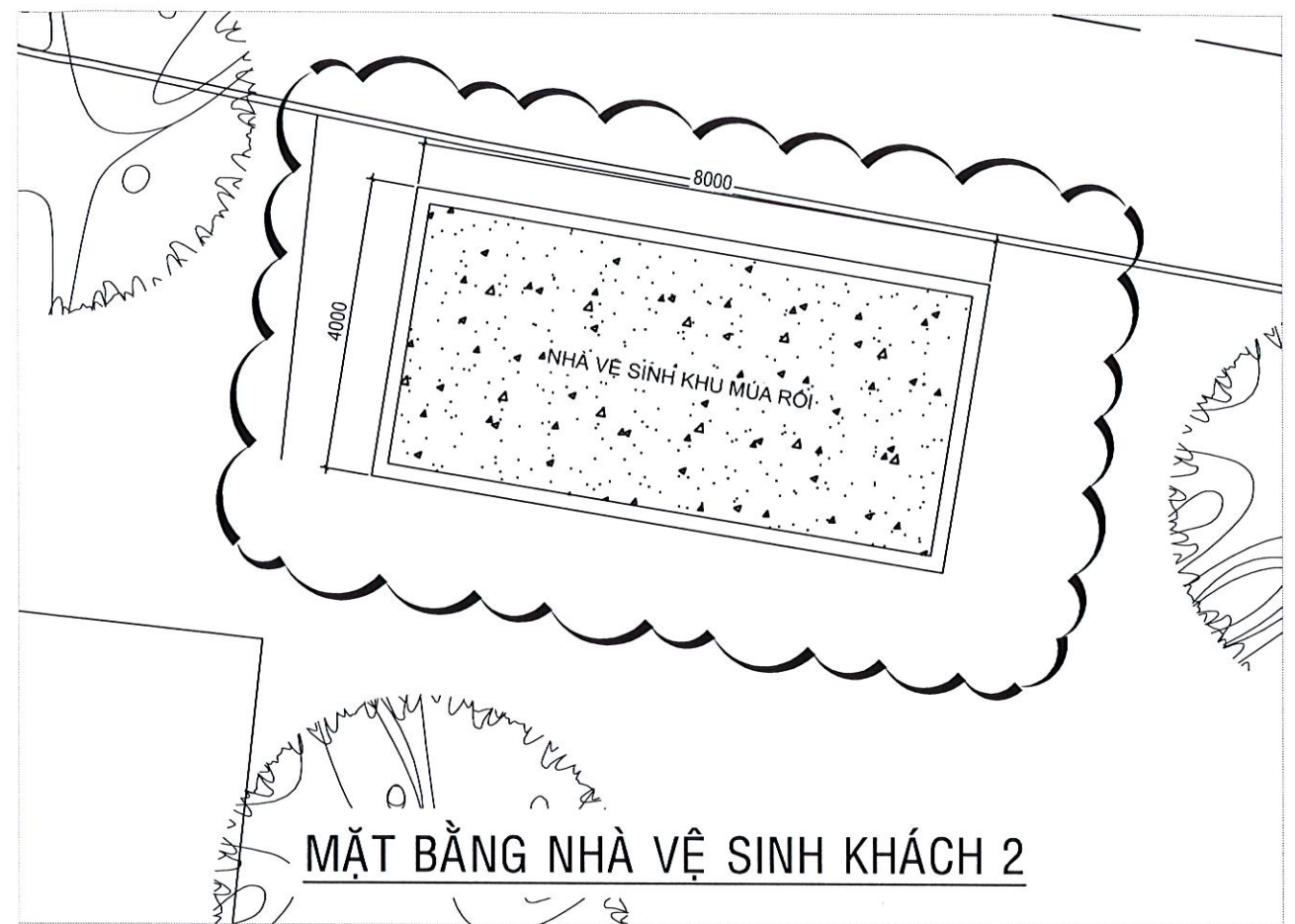

MẶT BẰNG NHÀ VỆ SINH KHÁCH 2

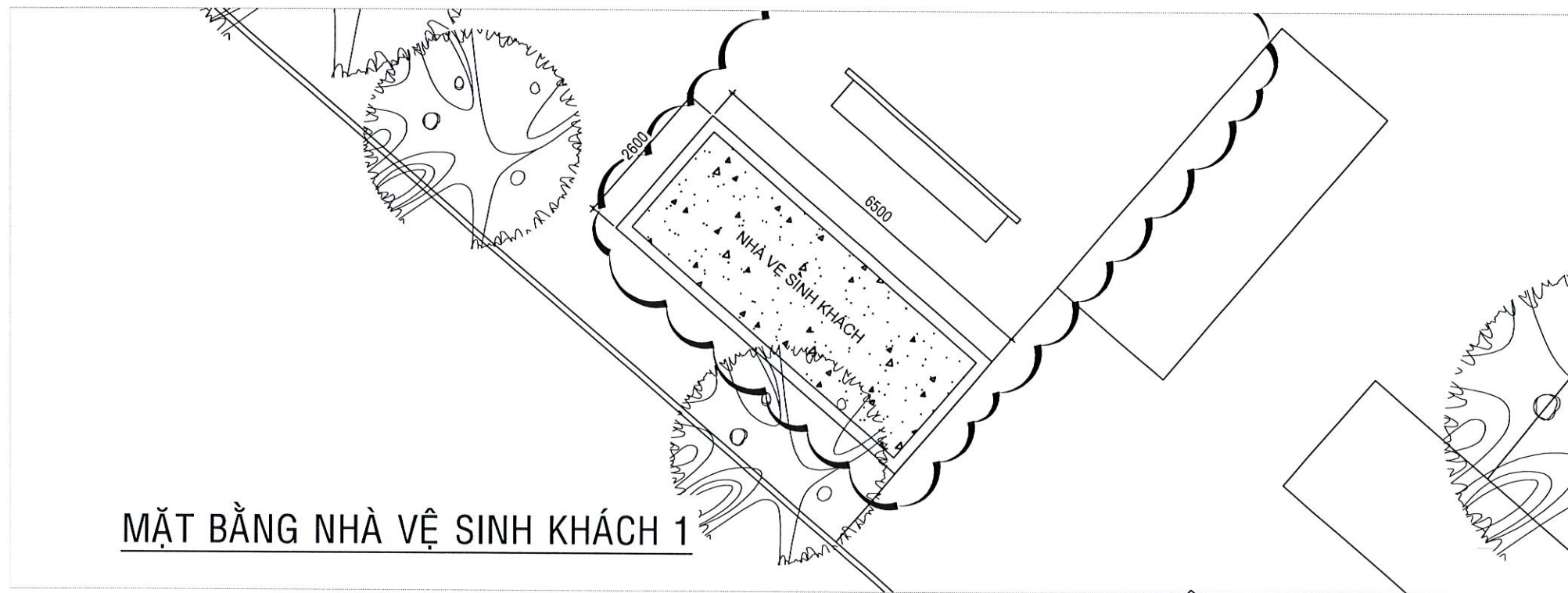

MẶT BẰNG NHÀ VỆ SINH KHÁCH 1

MẶT BẰNG VỊ TRÍ HIỆN TRẠNG KHU VỰC 2

TỈ LỆ: 1/100

CÔNG TY CỔ PHẦN XÂY DỰNG KHANG UYÊN
THẨM TRA
 Theo Văn bản số.../1105.../BCTT - KT
 Ngày... tháng... năm 20...
 Chủ trì bộ môn ký tên:
Phạm Trọng Nhân
Thay mặt Phạm Trọng Nhân

CÔNG TY CỔ PHẦN TƯ VẤN XÂY DỰNG QHD 	CHỦ NHIỆM		CÔNG TRÌNH: RÁP XIẾC CÔNG VIÊN GIA ĐÌNH HẠNG MỤC: SỬA CHỮA BẠT, MÁI CHE CHỐNG DỘT, CHỐNG THẤM KHU VỰC RÁP XIẾC ĐỊA ĐIỂM: PHƯỜNG HẠNH THÔNG, TP. HỒ CHÍ MINH	MẶT BẰNG VỊ TRÍ HIỆN TRẠNG KHU VỰC 2				
	CHỦ TRÌ	PHẠM NGUYỄN TRỌNG NHÂN		<i>PN</i>	HT: .../.../2025			GD: BCKTKT
	THIẾT KẾ	HUYỄN ĐẠI LONG		<i>HL</i>	TỶ LỆ: 1/200			BẢN VẼ: 04
	KIỂM TRA	ĐẬU QUỐC HẢO		<i>DQH</i>				

Le Hong Son

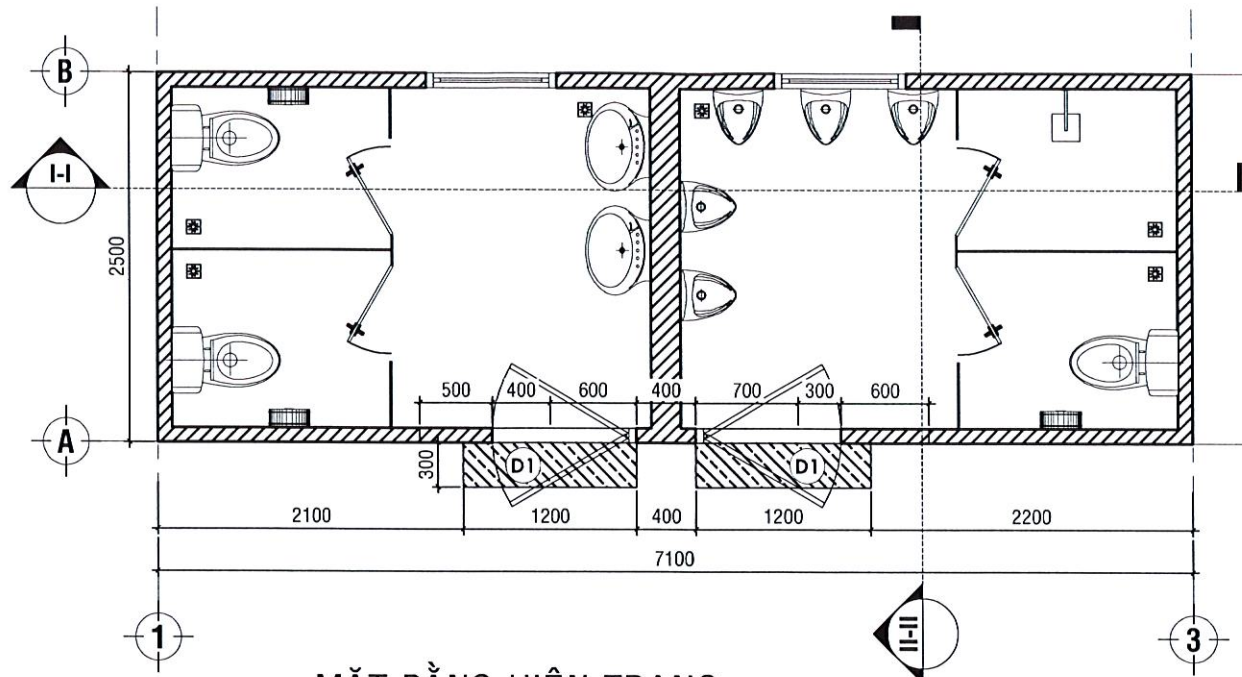

MẶT BẰNG HIỆN TRẠNG TL: 1/50

CÔNG TY CỔ PHẦN XÂY DỰNG KHANG UY
THẨM TRA
 Theo Văn bản số.../BCTT
 Ngày...tháng...năm 202...
 Chủ trì bộ môn ký tên:
Đặng
Huyên Tuấn Dũng

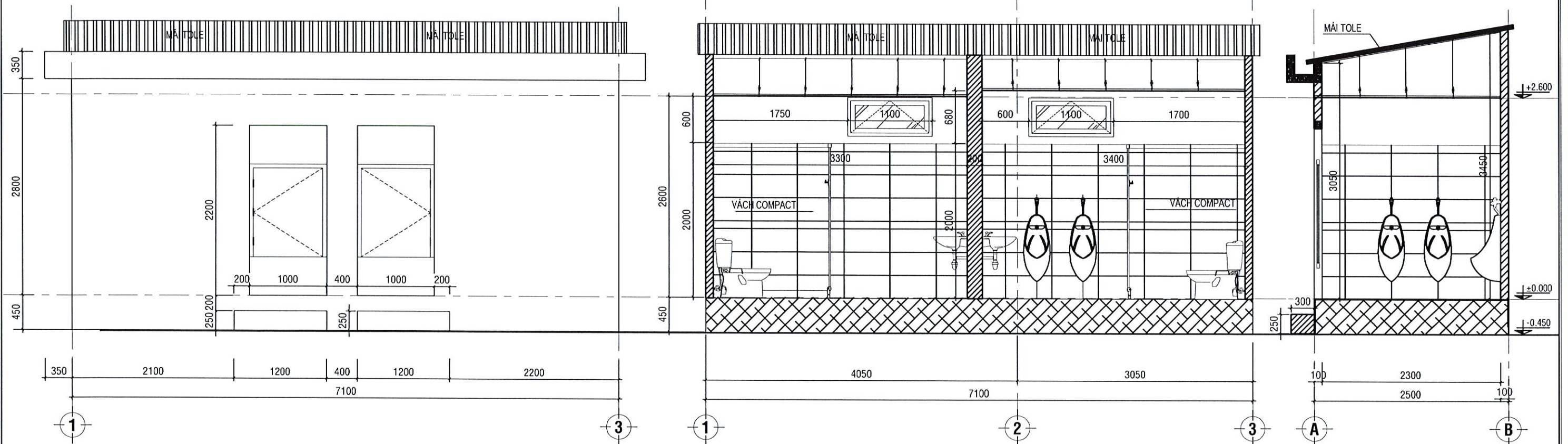

MẶT ĐỨNG TL: 1/50

MẶT CẮT TRỤC I-I TL: 1/50

MẶT CẮT TRỤC II-II TL: 1/50

CÔNG TY CỔ PHẦN TƯ VẤN XÂY DỰNG QHD 	CHỦ NHIỆM	PHẠM NGUYỄN TRỌNG NHÂN	CÔNG TRÌNH: RÁP XIẾC CÔNG VIÊN GIA ĐÌNH HẠNG MỤC: SỬA CHỮA BÁT, MÃI CHE CHỐNG DỘT, CHỐNG THẨM KHU VỰC RÁP XIẾC ĐỊA ĐIỂM: PHƯỜNG HẠNH THÔNG, TP. HỒ CHÍ MINH	MẶT BẰNG HIỆN TRẠNG NHÀ VỆ SINH NGHỆ SỸ HT: .../.../2025 GD: BCKTKT TỶ LỆ: BẢN VẼ: 05		CÔNG TY CỔ PHẦN TƯ VẤN XÂY DỰNG QHD CẤP TỌNG GIÁM ĐỐC TU VẤN XÂY DỰNG QHD THÀNH PHỐ HỒ CHÍ MINH NGUYỄN QUỐC THẮNG	TRUNG TÂM NGHỆ THUẬT THÀNH PHỐ HỒ CHÍ MINH TRƯỞNG PẠM NGHỆ THUẬT THÀNH PHỐ HỒ CHÍ MINH QUẢN ĐỌC <i>Đỗ Hồng Sơn</i>
	CHỦ TRÌ						
	THIẾT KẾ	HUYỀN ĐẠI LONG					
	KIỂM TRA	ĐẬU QUỐC HẢO					

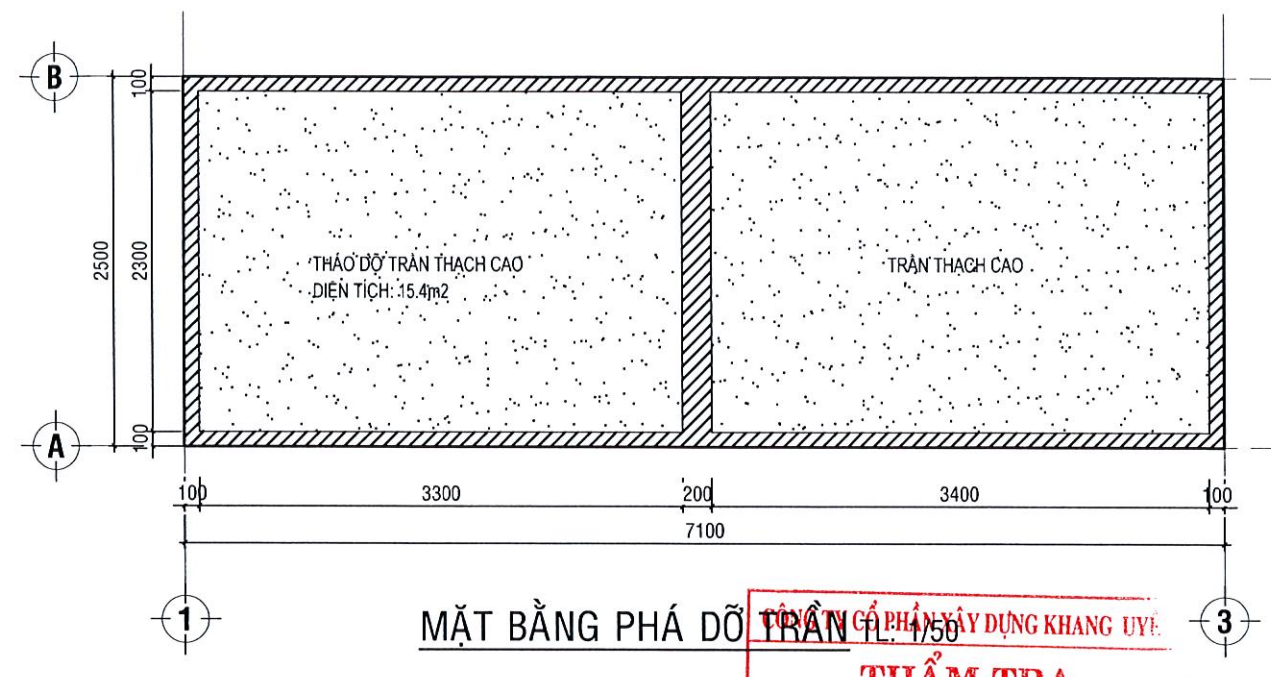
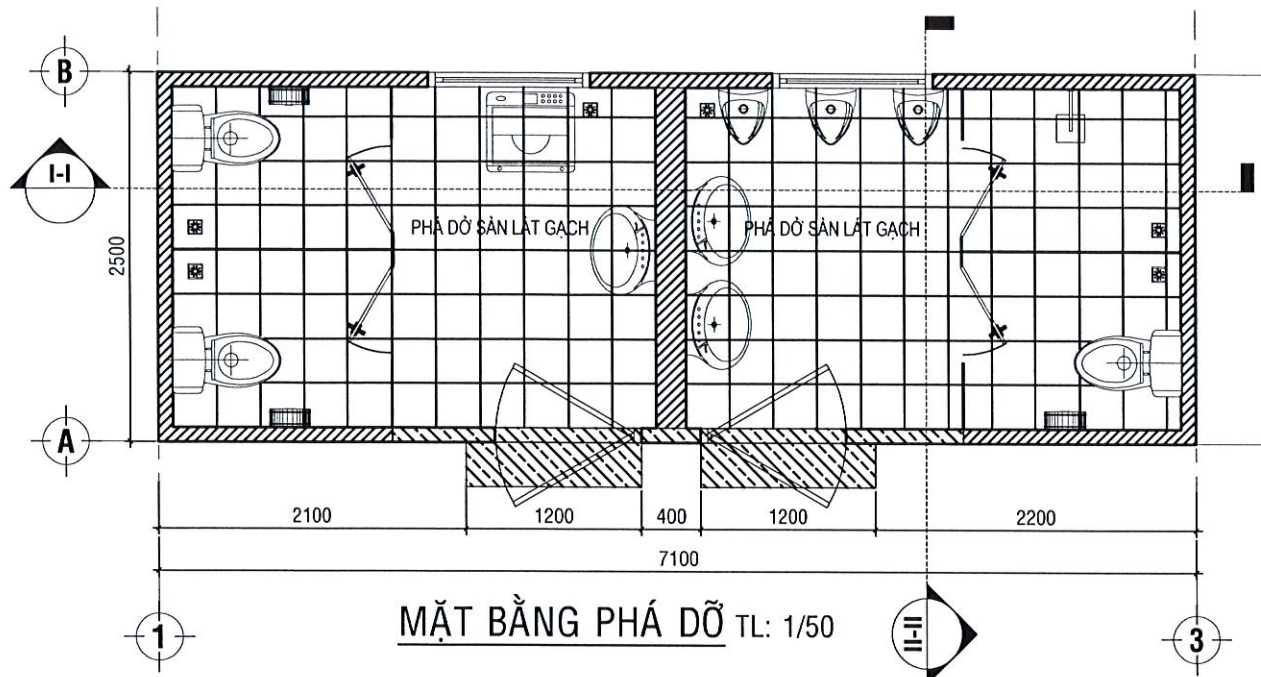

CHÚ THÍCH:

- PHÁ DỠ TƯỜNG XÂY HIỆN HỮU, BẠC CẤP HIỆN HỮU.
- THẢO DỠ CỬA ĐI, THIẾT BỊ VỆ SINH, THIẾT BỊ ĐIỆN, TRẦN THẠCH CAO VÁCH COMPAST HIỆN TRẠNG.
- PHÁ DỠ NỀN GẠCH LÁT SÀN, TƯỜNG ỐP GẠCH HIỆN HỮU.

THẨM TRA
 Theo Văn bản số.../BCTT...
 Ngày... tháng... năm 202...
 Chủ trì bộ môn ký tên:
Nguyễn Quốc Thắng

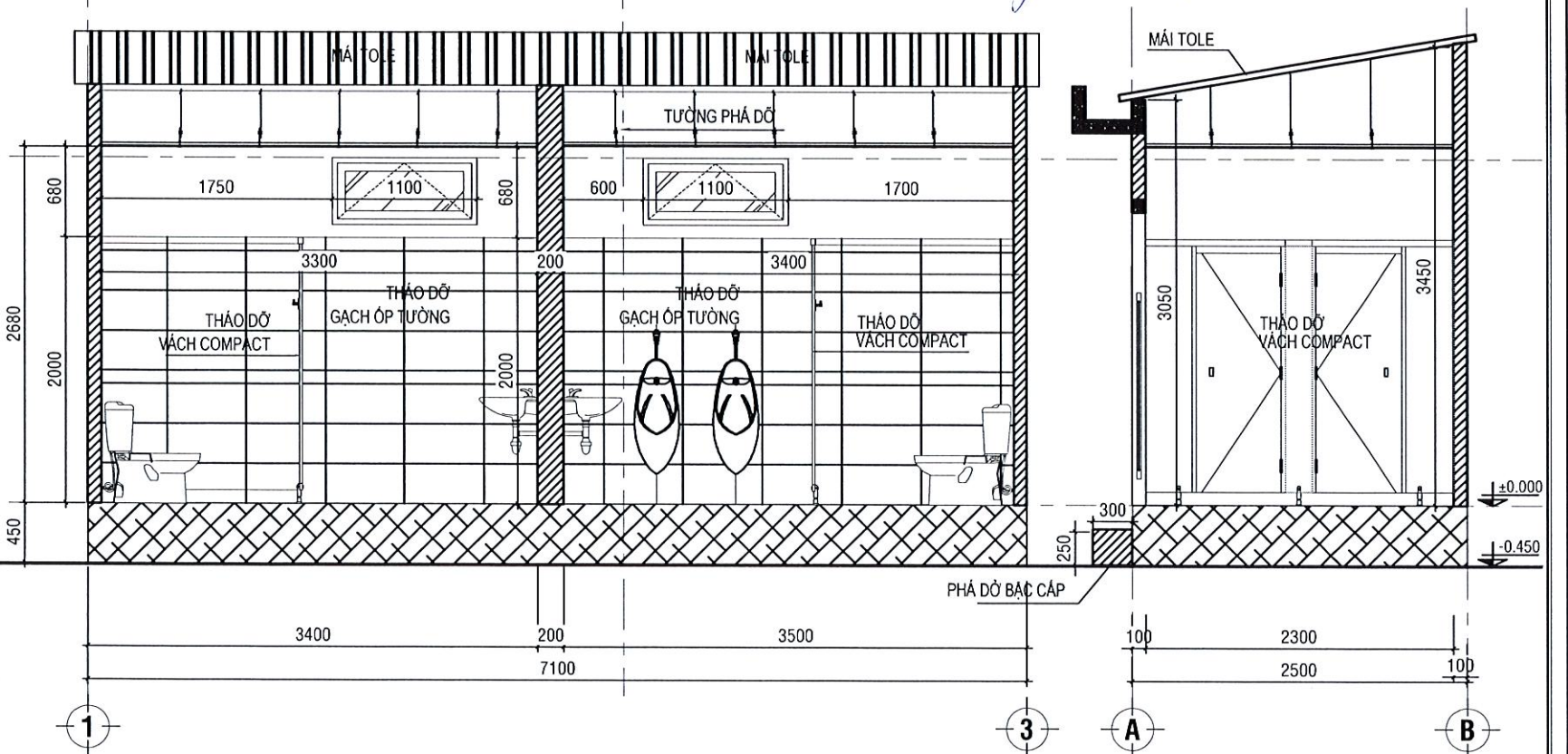
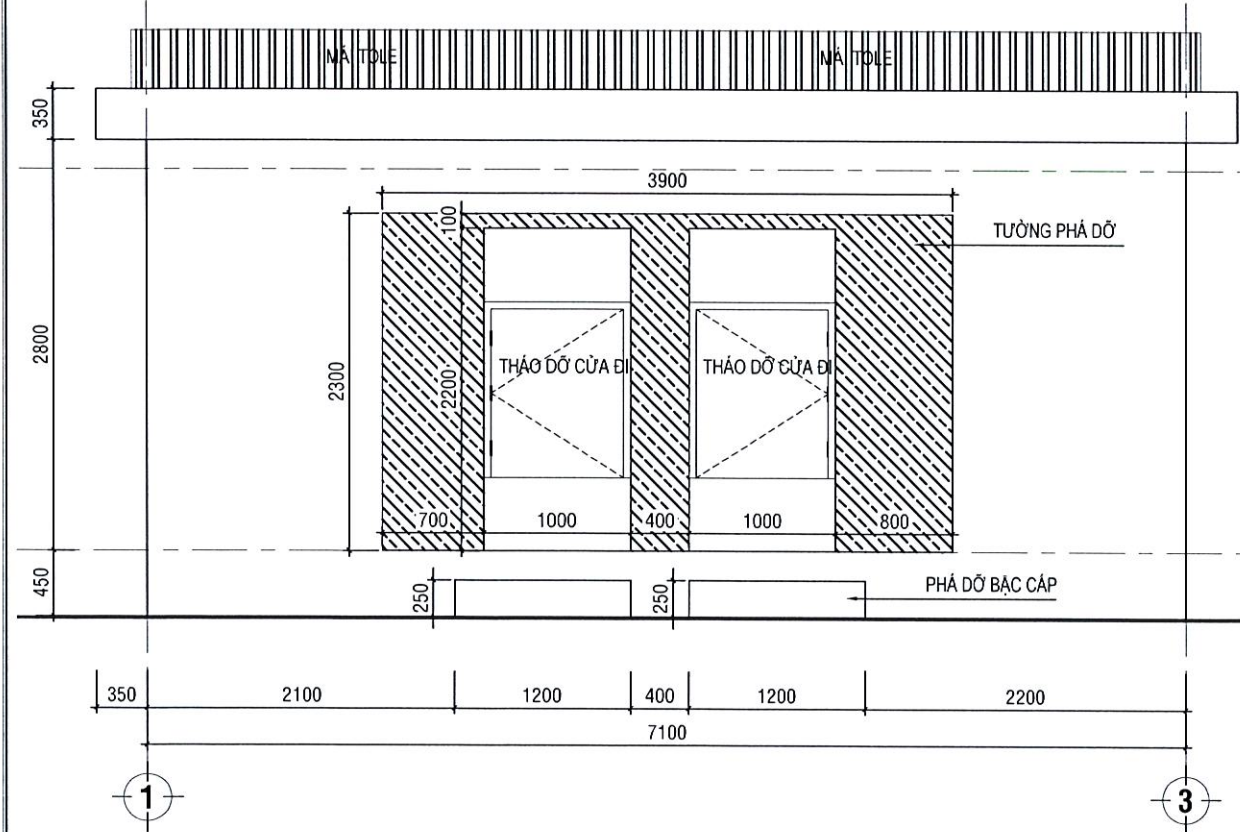

CÔNG TY CỔ PHẦN TƯ VẤN XÂY DỰNG QHD 	CHỦ NHIỆM CHỦ TRÌ	PHẠM NGUYỄN TRỌNG NHÂN <i>[Signature]</i>	CÔNG TRÌNH: RÁP XIẾC CÔNG VIÊN GIA ĐỊNH HẠNG MỤC: SỬA CHỮA BẠT, MÁI CHE CHỐNG DỘT, CHỐNG THẨM KHU VỰC RÁP XIẾC ĐỊA ĐIỂM: PHƯỜNG HẠNH THÔNG, TP. HỒ CHÍ MINH	MẶT BẰNG PHÁ DỠ NHÀ VỆ SINH NGHỆ SỸ		 QHD NGUYỄN QUỐC THẮNG	 THẨM TRA LO HỒNG SƠN
	THIẾT KẾ KIỂM TRA	HUỖNH ĐẠI LONG ĐẬU QUỐC HẢO <i>[Signatures]</i>		HT: .../2025 TỶ LỆ:	GĐ: BCKTKT BẢN VẼ: 06		

Lo Hồng Sơn

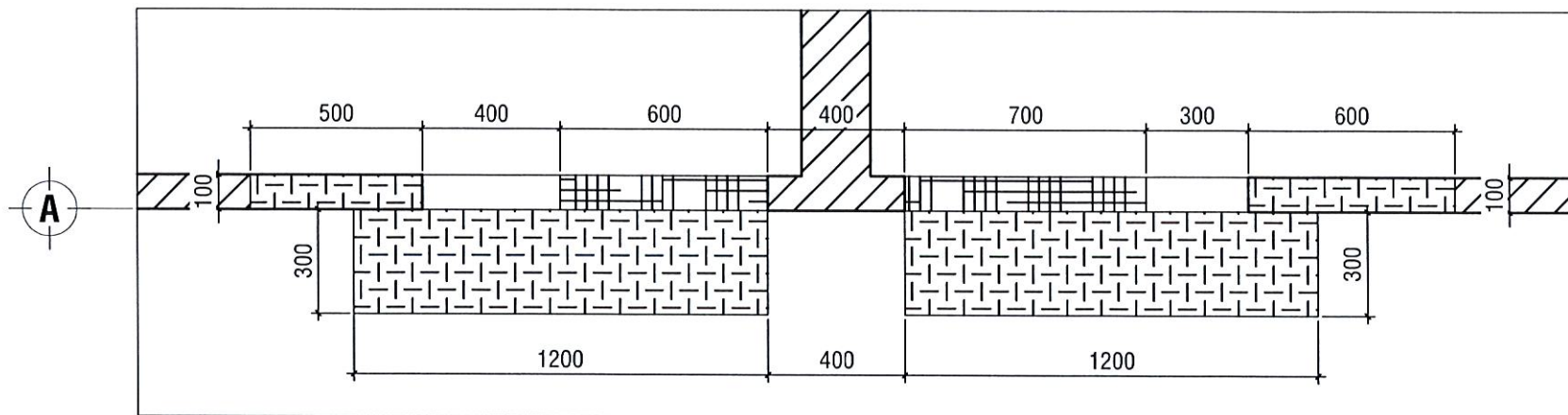

BẢNG KHỐI LƯỢNG PHÁ DỠ

STT	PHẦN PHÁ DỠ	ĐƠN VỊ	KHỐI LƯỢNG
1	CỬA ĐI 1 CẢNH LẶT 1200x1000	cái	2
2	THIẾT BỊ ĐIỆN		
2.1	ĐÈN 1M2	cái	4
3	THIẾT BỊ NƯỚC		
3.1	LAVABO	cái	3
3.2	CHẬU XÍ BỆT	cái	3
3.3	TIỂU NAM	cái	3
3.4	VÒI TẮM HƯƠNG SEN - 1 VÒI, 1 HƯƠNG SEN	cái	1
3.5	PHẾU THU NƯỚC SÀN	cái	6
3.6	HỘP ĐỰNG GIẤY VỆ SINH	cái	3

CÔNG TY CỔ PHẦN XÂY DỰNG KHANG UYÊN

THẨM TRA

Theo Văn bản số.../HAT.../BCTT

Ngày... tháng... năm 20...

Chủ trì bộ môn ký tên:

Nguyễn Tuấn Dũng

CÔNG TY CỔ PHẦN TƯ VẤN XÂY DỰNG QHD



CHỦ NHIỆM

PHẠM NGUYỄN TRỌNG NHÂN

[Signature]

CHỦ TRÌ

THIẾT KẾ

HUỲNH ĐẠI LONG

[Signature]

KIỂM TRA

ĐẬU QUỐC HẢO

[Signature]

CÔNG TRÌNH:

RÁP XIẾC CÔNG VIÊN GIA ĐỊNH

HẠNG MỤC:

SỬA CHỮA BẠT, MÁI CHE
CHỐNG DỌT, CHỐNG THẤM KHU VỰC RÁP XIẾC

ĐỊA ĐIỂM:

PHƯỜNG HẠNH THÔNG, TP. HỒ CHÍ MINH

KHỐI LƯỢNG PHÁ DỠ

HT: .../2025

GD: BCKTKT

TỶ LỆ:

BẢN VẼ:

07



Lê Hồng Sơn

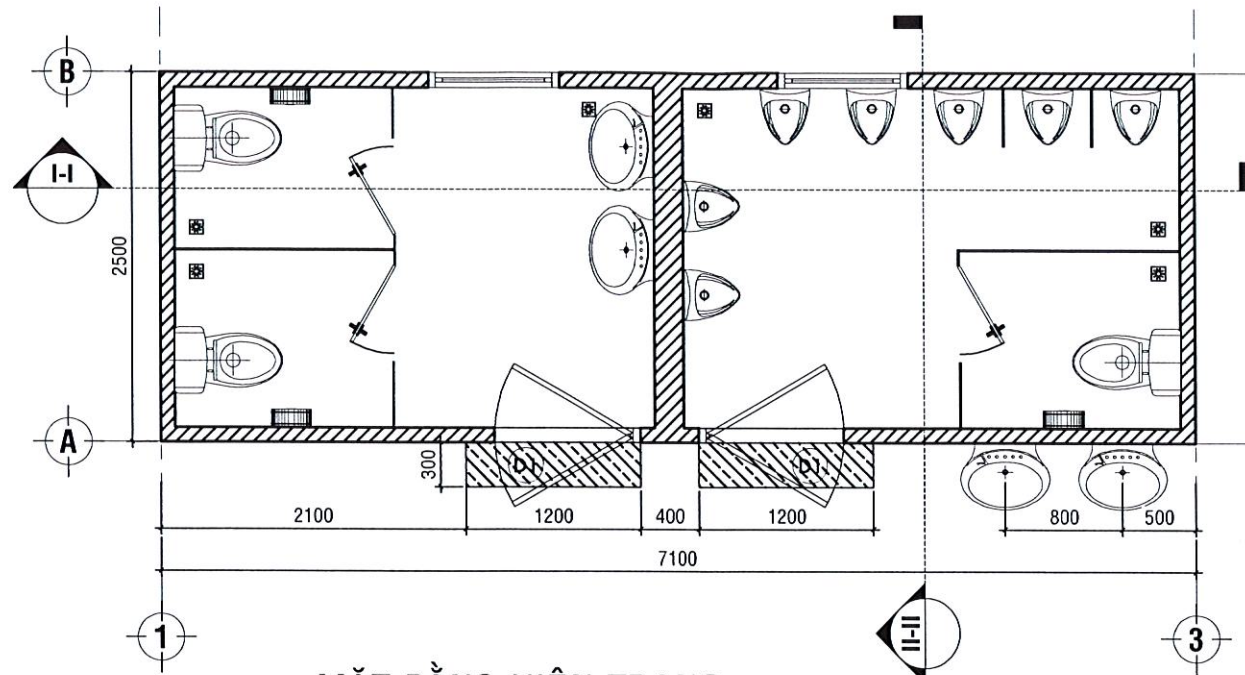

CÔNG TY CỔ PHẦN XÂY DỰNG KHANG UYÊN
THẨM TRA
 Theo Văn bản số.../107.../BCTT - Kq
 Ngày...07...tháng...11...năm 20...16...
 Chủ trì bộ môn ký tên:
Phạm
Huyình Trần Dũng

MẶT BẰNG HIỆN TRẠNG TL: 1/50

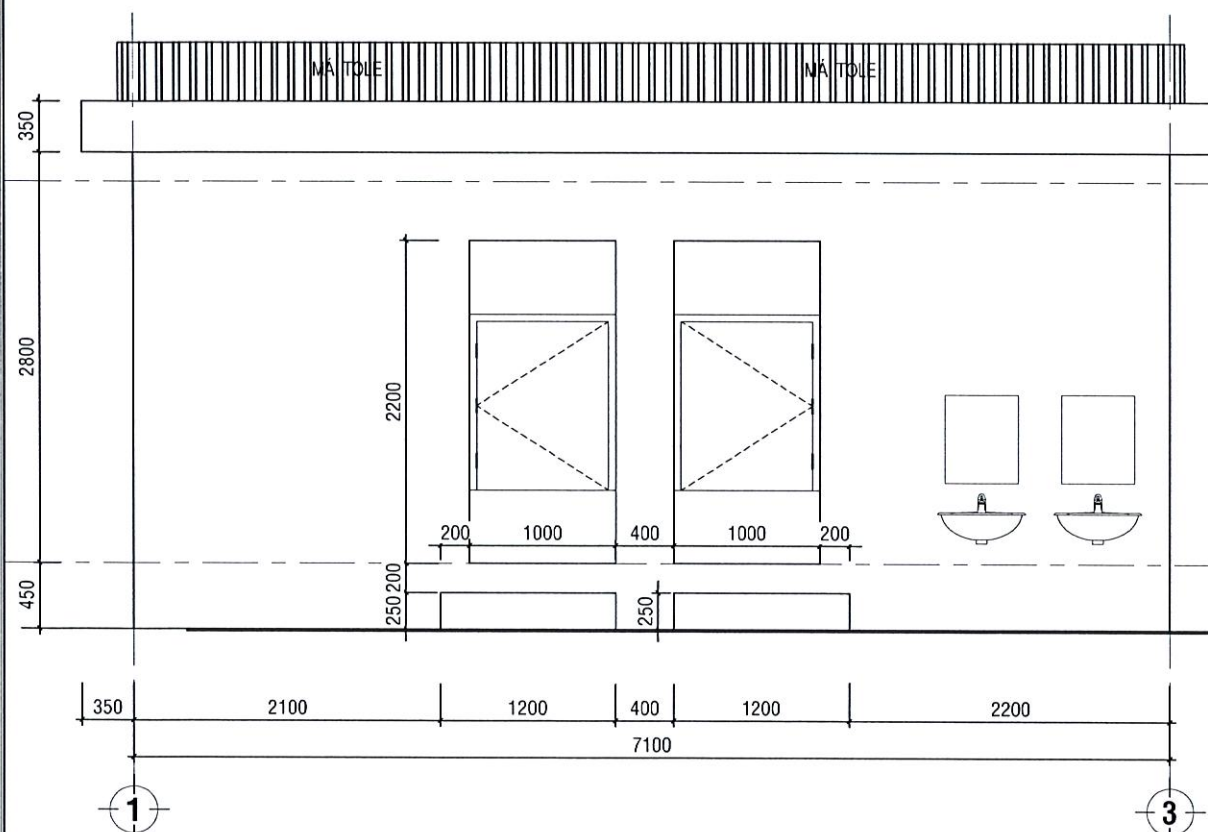

MẶT ĐỨNG TL: 1/50

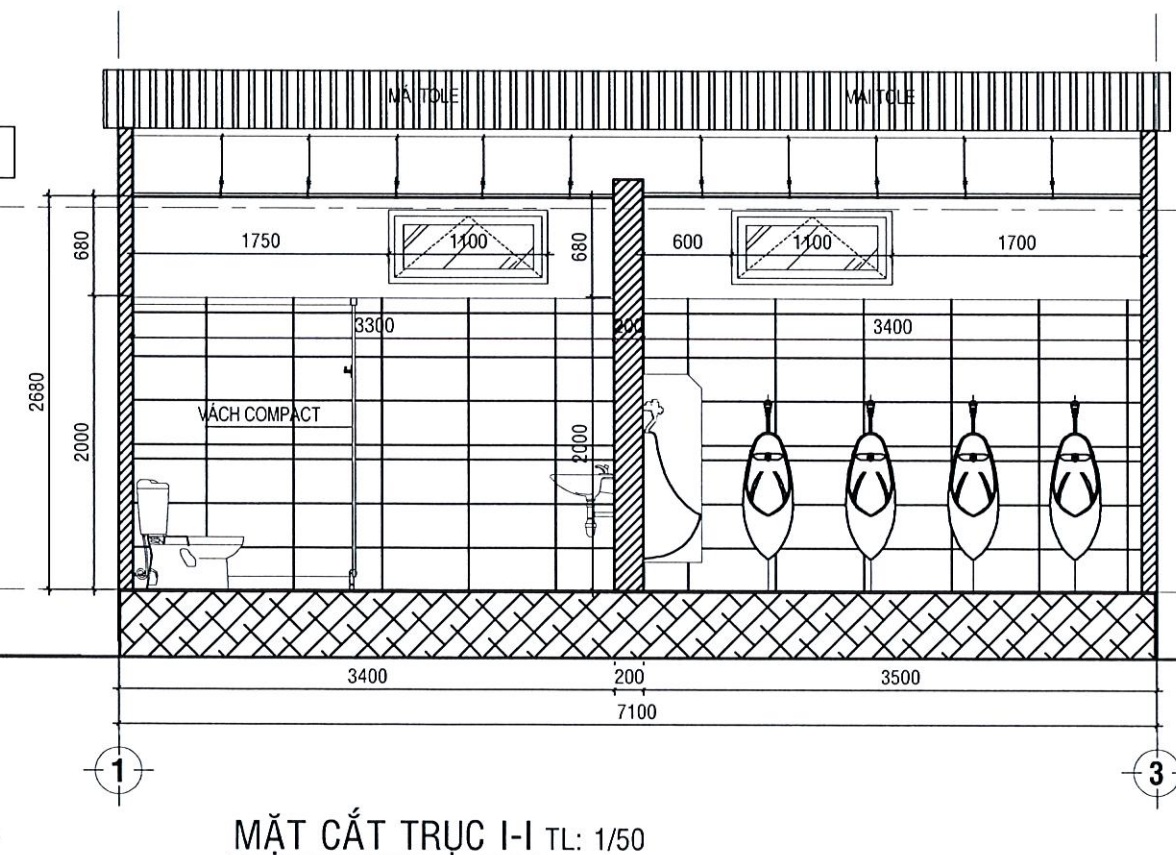

MẶT CẮT TRỰC I-I TL: 1/50

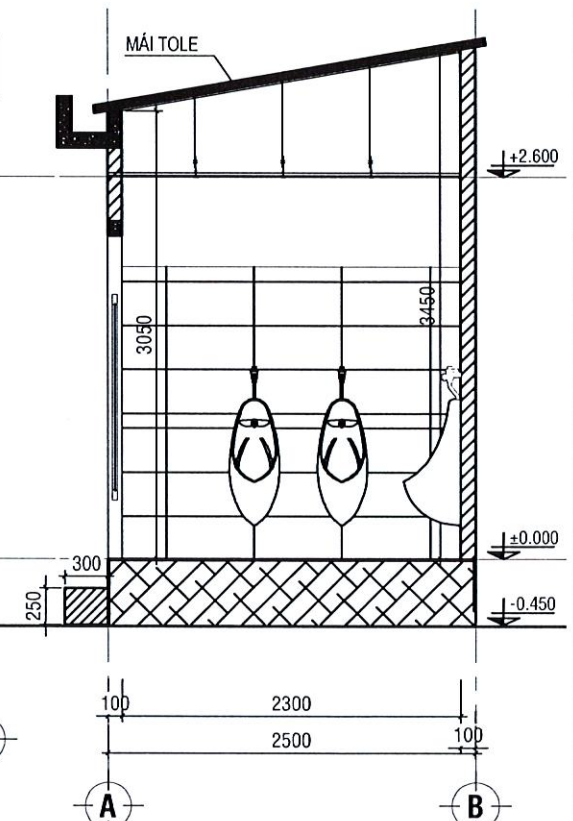

MẶT CẮT TRỰC II-II TL: 1/50

CÔNG TY CỔ PHẦN TƯ VẤN XÂY DỰNG QHD 	CHỦ NHIỆM		CÔNG TRÌNH: RÁP XIẾC CÔNG VIÊN GIA ĐÌNH HẠNG MỤC: SỬA CHỮA BÁT, MÁI CHE CHỐNG DỘT, CHỐNG THẤM KHU VỰC RÁP XIẾC ĐỊA ĐIỂM: PHƯỜNG HẠNH THÔNG, TP. HỒ CHÍ MINH	MẶT BẰNG HIỆN TRẠNG NHÀ VỆ SINH KHÁCH 1 HT: .../.../2025 GD: BCKTKT TỶ LỆ: BẢN VẼ: 08				
	CHỦ TRÌ	PHẠM NGUYỄN TRỌNG NHÂN						<i>[Signature]</i>
	THIẾT KẾ	HUYNH ĐẠI LONG						<i>[Signature]</i>
	KIỂM TRA	ĐẬU QUỐC HÀO						<i>[Signature]</i>

Lo Hồng Sơn

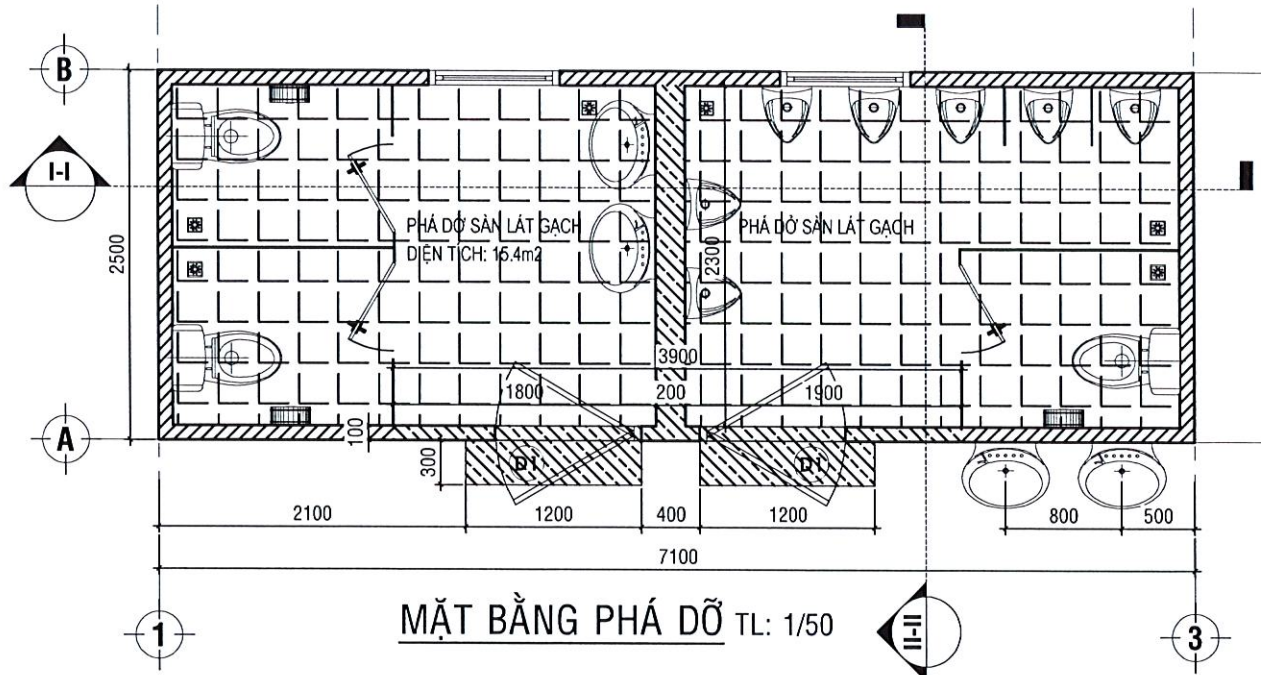

MẶT BẰNG PHÁ DỠ TL: 1/50

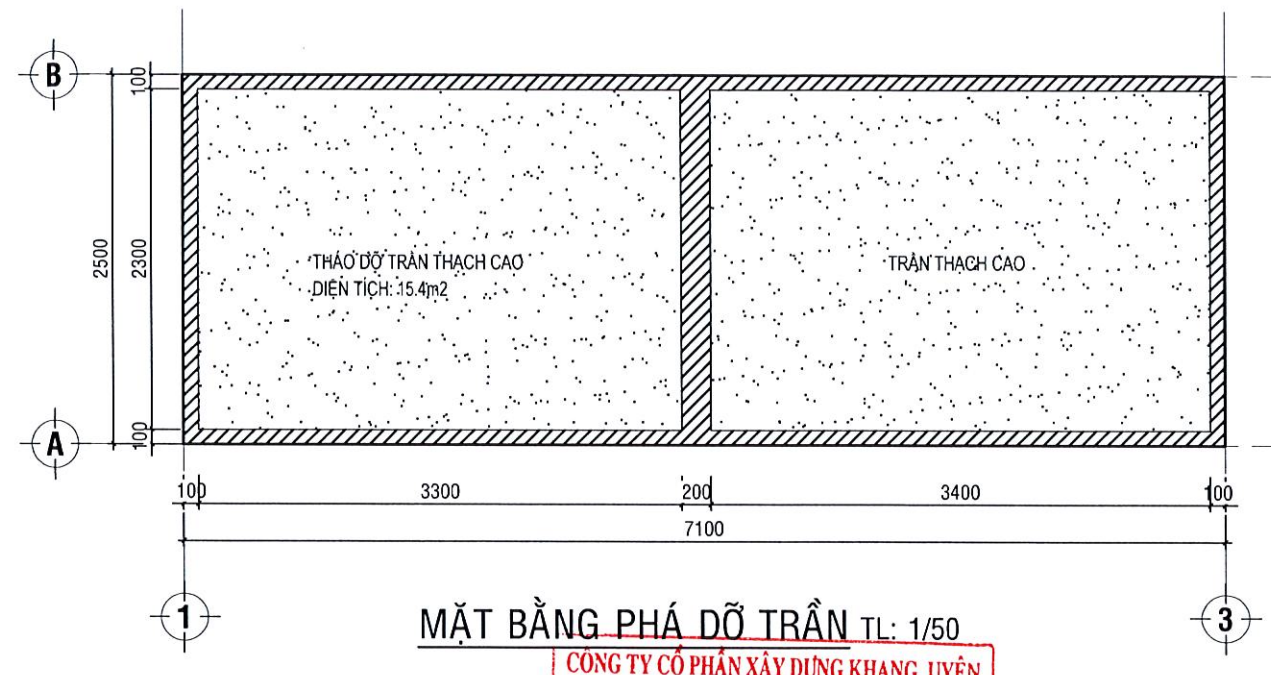

MẶT BẰNG PHÁ DỠ TRẦN TL: 1/50

CHÚ THÍCH:

- PHÁ DỠ TƯỜNG XÂY HIỆN HỮU, BẠC CẤP HIỆN HỮU.
- THẢO DỠ CỬA ĐI, THIẾT BỊ VỆ SINH, THIẾT BỊ ĐIỆN, TRẦN THẠCH CAO VÁCH COMPAST HIỆN TRẠNG.
- PHÁ DỠ NỀN GẠCH LÁT SÀN, TƯỜNG ỐP GẠCH HIỆN HỮU.

CÔNG TY CỔ PHẦN XÂY DỰNG KHANG UYÊN

THẨM TRA

Theo Văn bản số...../BCTT - KQ

Ngày.....tháng.....năm 20.....

Chủ trì bộ môn ký tên:

Phong

Phong Tuấn Dũng

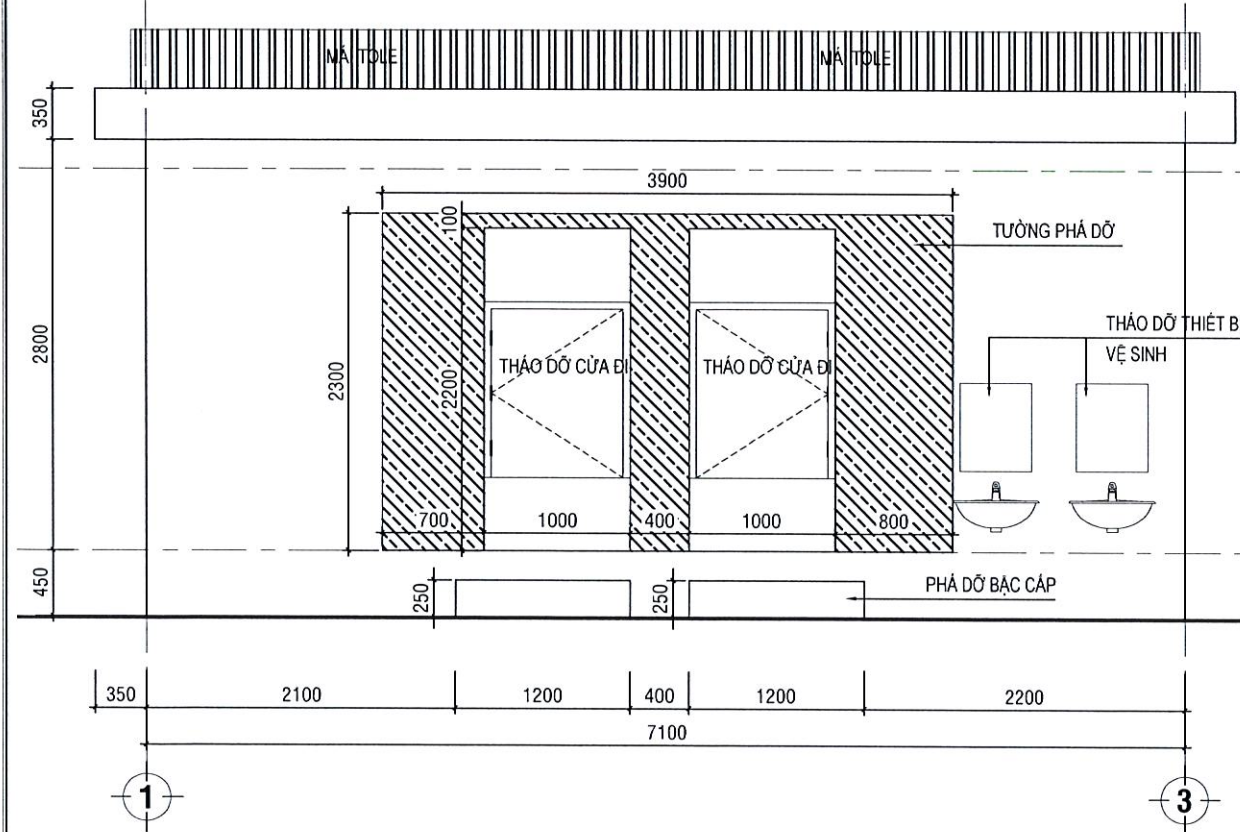

MẶT ĐỨNG PHÁ DỠ TƯỜNG TL: 1/50

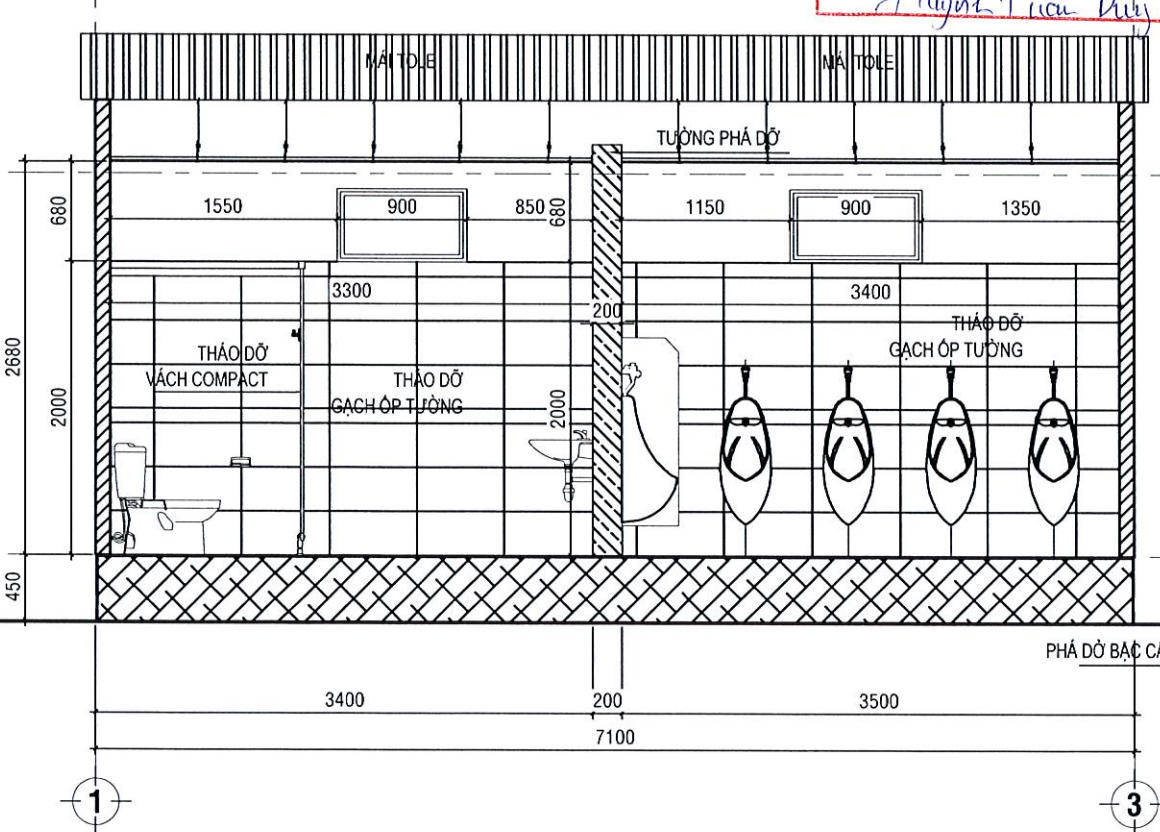

MẶT CẮT TRỤC I-I TL: 1/50

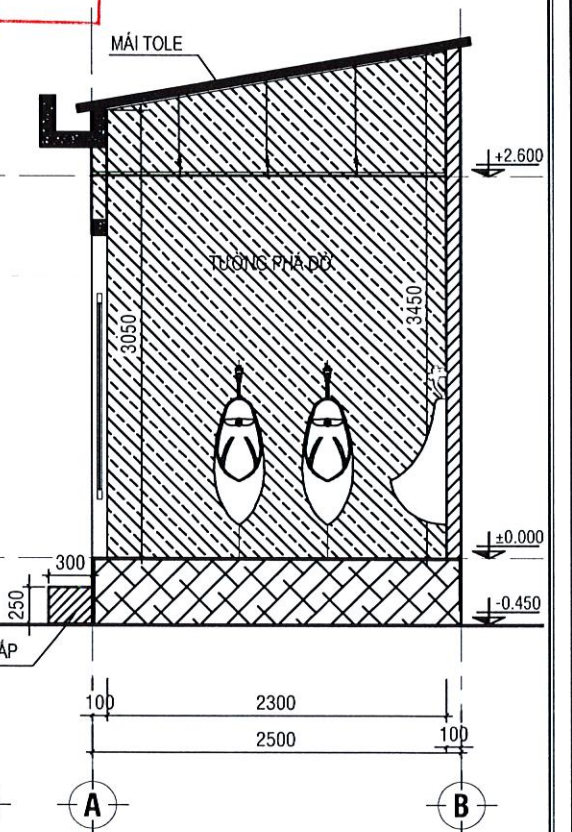

MẶT CẮT TRỤC II-II TL: 1/50

<p>CÔNG TY CỔ PHẦN TƯ VẤN XÂY DỰNG QHD</p>	CHỦ NHIỆM	PHẠM NGUYỄN TRỌNG NHÂN	<p>CÔNG TRÌNH: RAP XIẾC CÔNG VIÊN GIA ĐỊNH</p> <p>HẠNG MỤC: SỬA CHỮA BÁT, MÁI CHE CHỐNG DỌT, CHỐNG THẨM KHU VỰC RAP XIẾC</p> <p>ĐỊA ĐIỂM: PHƯỜNG HẠNH THÔNG, TP. HỒ CHÍ MINH</p>	MẶT BẰNG PHÁ DỠ NHÀ VỆ SINH KHÁCH 1		<p>CÔNG TY CỔ PHẦN TƯ VẤN XÂY DỰNG QHD</p> <p>P. TỔNG GIÁM ĐỐC</p> <p>QHD</p> <p>NGUYỄN QUỐC THẮNG</p>	<p>TRUNG TÂM NGHỆ THUẬT THÀNH PHỐ HỒ CHÍ MINH</p> <p>NGHỆ THUẬT THÀNH PHỐ HỒ CHÍ MINH</p> <p>GIÁM ĐỐC</p> <p><i>Lê Hồng Sơn</i></p>	
	CHỦ TRÌ			HT: .../.../2025	GD: BCKTKT			
	THIẾT KẾ	HUYỄN ĐẠI LONG		TỶ LỆ:	BẢN VẼ:			09
	KIỂM TRA	ĐẬU QUỐC HẢO						

CÔNG TY CỔ PHẦN XÂY DỰNG KHANG UYÊN

THẨM TRA

Theo Văn bản số.../BCTT-100

Ngày... tháng... năm 20...
 Chủ trì bộ môn ký tên:
 Dương
 Huỳnh Quốc Dũng

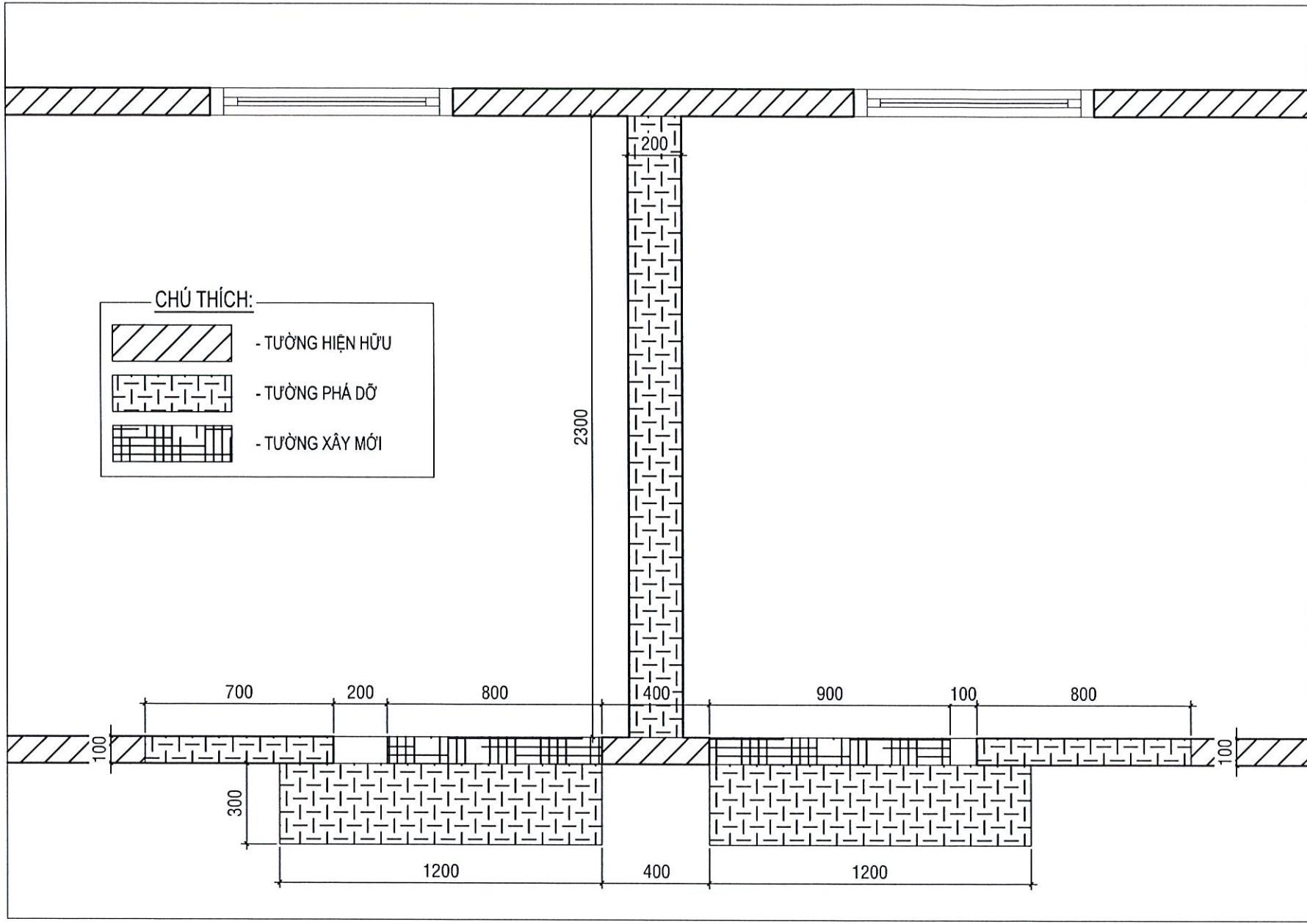

CHÚ THÍCH:

- TƯỜNG HIỆN HỮU

- TƯỜNG PHÁ DỠ

- TƯỜNG XÂY MỚI

BẢNG KHỐI LƯỢNG PHÁ DỠ

STT	PHẦN PHÁ DỠ	ĐƠN VỊ	KHỐI LƯỢNG
1	CỬA ĐI 1 CẢNH LẬT 1200x1000	cái	2
2	THIẾT BỊ ĐIỆN		
2.1	ĐÈN 1M2	cái	4
3	THIẾT BỊ NƯỚC		
3.1	LAVABO	cái	4
3.2	CHẬU XÍ BỆT	cái	3
3.3	TIỂU NAM	cái	7
3.4	PHỄU THU NƯỚC SÀN	cái	6
3.5	HỘP ĐỰNG GIẤY VỆ SINH	cái	3

MẶT BẰNG CHI TIẾT TƯỜNG PHÁ DỠ TL: 1/25

<p>CÔNG TY CỔ PHẦN TƯ VẤN XÂY DỰNG QHD</p>	CHỦ NHIỆM	PHẠM NGUYỄN TRỌNG NHÂN		<p>CÔNG TRÌNH: RÁP XIẾC CÔNG VIÊN GIA ĐÌNH</p> <p>HẠNG MỤC: SỬA CHỮA BÁT, MÁI CHE CHỐNG DỘT, CHỐNG THẨM KHU VỰC RÁP XIẾC</p> <p>ĐỊA ĐIỂM: PHƯỜNG HẠNH THÔNG, TP. HỒ CHÍ MINH</p>	<p>KHỐI LƯỢNG PHÁ DỠ</p> <p>HT: .../.../2025 GD: BCKTKT</p> <p>TỶ LỆ: BẢN VẼ: 10</p>		<p>CÔNG TY CỔ PHẦN TƯ VẤN XÂY DỰNG QHD</p> <p>P. TỔNG GIÁM ĐỐC</p> <p>QHD</p> <p>NGUYỄN ĐỨC THẮNG</p>	<p>TRUNG TÂM NGHỆ THUẬT THÀNH PHỐ HỒ CHÍ MINH</p> <p>NGHỆ THUẬT GIẢM ĐỐC</p> <p>THÀNH PHỐ HỒ CHÍ MINH</p> <p>GIẢM ĐỐC</p> <p>Le Hồng Sơn</p>
	CHỦ TRÌ							
	THIẾT KẾ	HUYỄN ĐẠI LONG						
	KIỂM TRA	ĐẬU QUỐC HẢO						

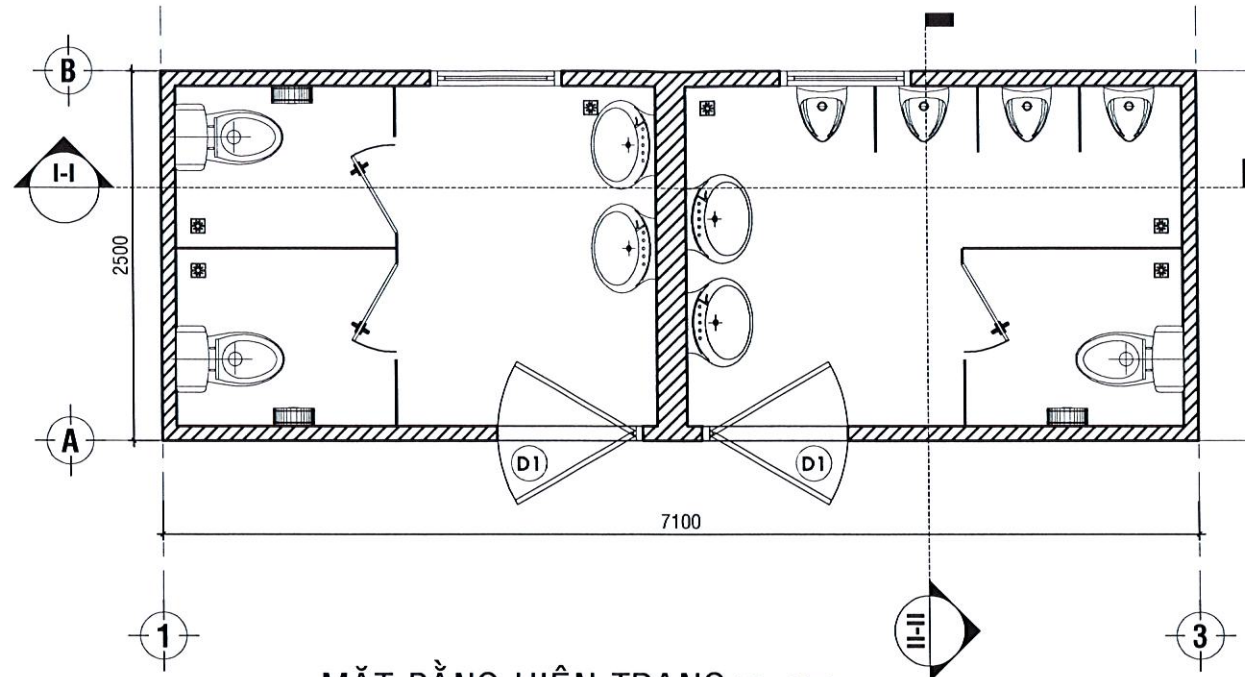

MẶT BẰNG HIỆN TRẠNG TL: 1/50

CÔNG TY CỔ PHẦN XÂY DỰNG KHANG UYÊN
THẨM TRA
 Theo Văn bản số.../1105/BCTT - 10/11
 Ngày...01...tháng...11...năm 20...25...
 Chủ trì bộ môn ký tên:
Dang
Huyen Tuan Bui

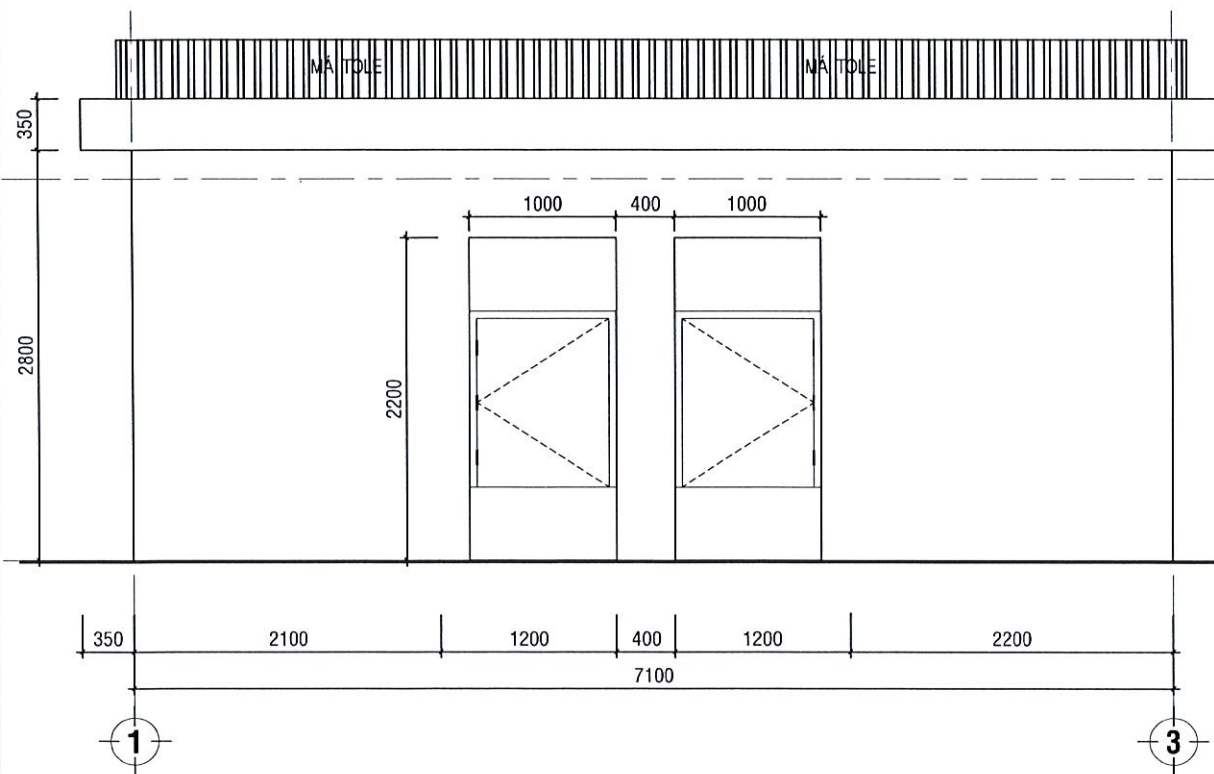

MẶT ĐỨNG TL: 1/50

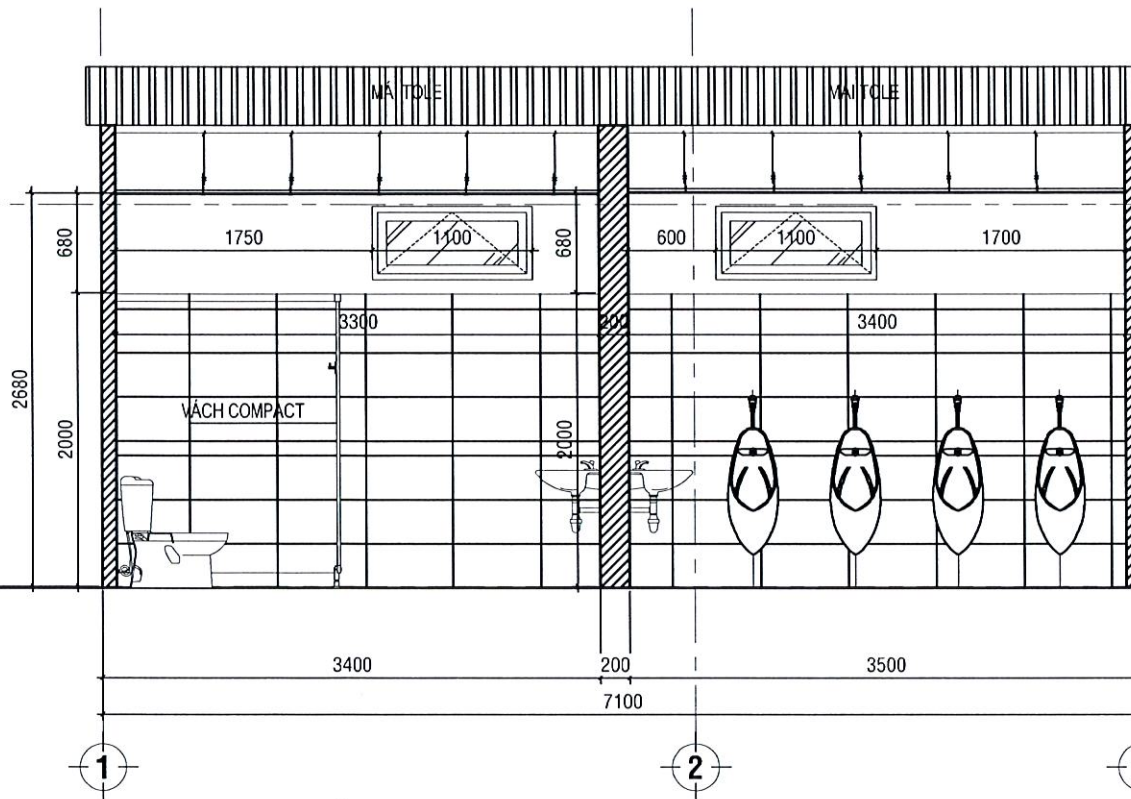

MẶT CẮT TRỰC I-I TL: 1/50

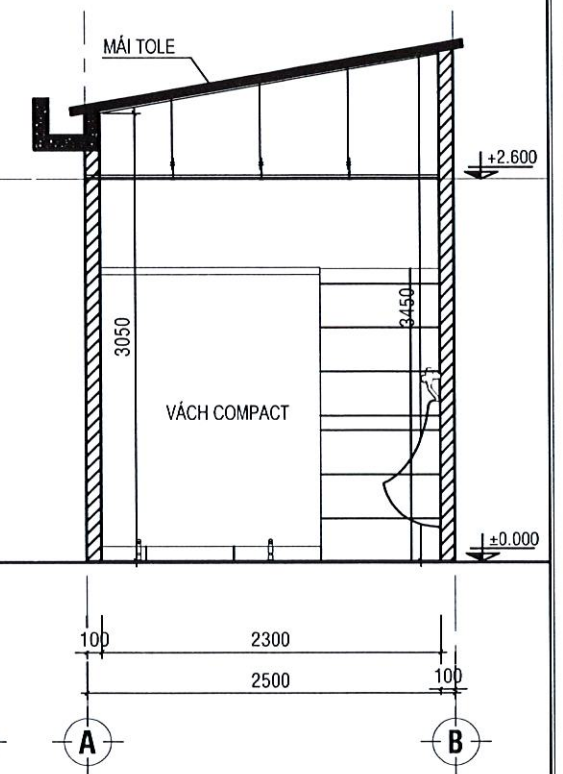

MẶT CẮT TRỰC II-II TL: 1/50

CÔNG TY CỔ PHẦN TƯ VẤN XÂY DỰNG QHD



CHỦ NHIỆM	PHẠM NGUYỄN TRỌNG NHÂN	<i>[Signature]</i>
CHỦ TRÌ		
THIẾT KẾ	HUYỀN ĐẠI LONG	<i>[Signature]</i>
KIỂM TRA	ĐẬU QUỐC HẢO	<i>[Signature]</i>

CÔNG TRÌNH:
 RÁP XIẾC CÔNG VIÊN GIA ĐÌNH
HẠNG MỤC:
 SỬA CHỮA BÁT, MÁI CHE
 CHỐNG ĐỘT, CHỐNG THẨM KHU VỰC RÁP XIẾC
ĐỊA ĐIỂM:
 PHƯỜNG HẠNH THÔNG, TP. HỒ CHÍ MINH

MẶT BẰNG HIỆN TRẠNG
 NHÀ VỆ SINH KHÁCH 2

HT: .../.../2025
 TỶ LỆ: ...
 GD: BCKTKT
 BẢN VẼ: ...
 11

CÔNG TY CỔ PHẦN TƯ VẤN XÂY DỰNG QHD
 CÔNG TÁC GIÁM ĐỐC
 TƯ VẤN XÂY DỰNG
QHD
 NGUYỄN QUỐC THẮNG

TRUNG TÂM NGHỆ THUẬT THÀNH PHỐ HỒ CHÍ MINH
 NGHỀ GIÁM ĐỐC
 THÀNH PHỐ HỒ CHÍ MINH
[Signature]
Lê Hồng Sơn

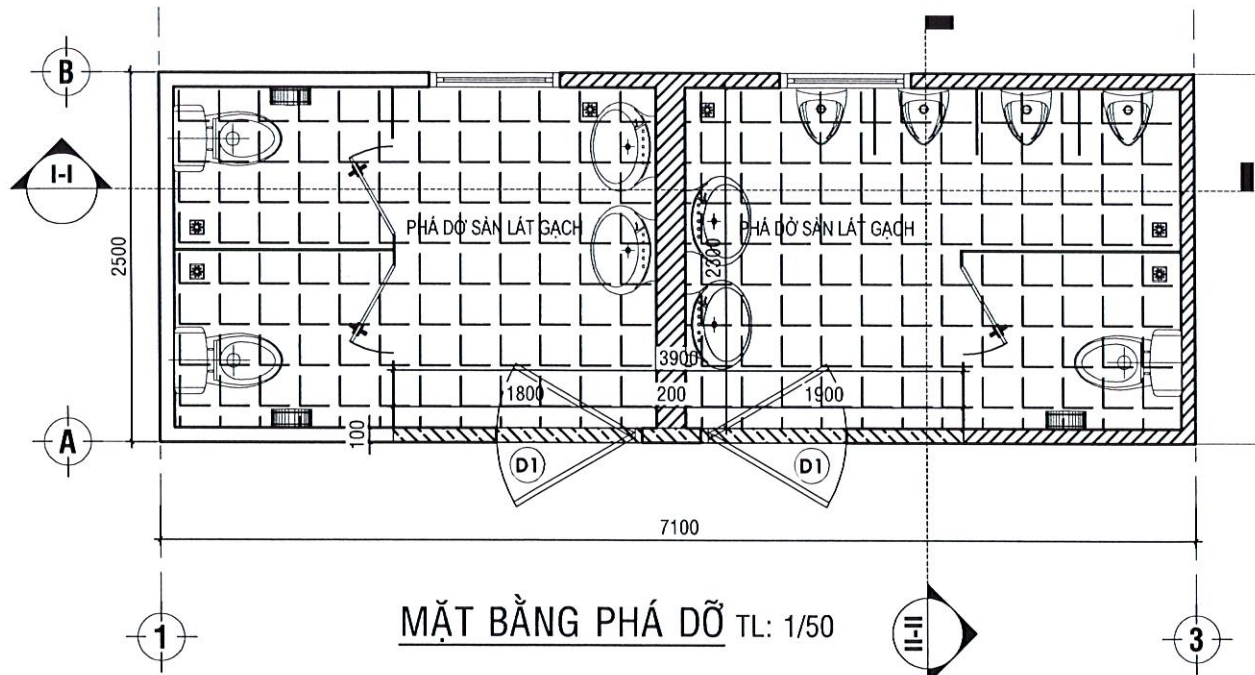

MẶT BẰNG PHÁ DỠ TL: 1/50

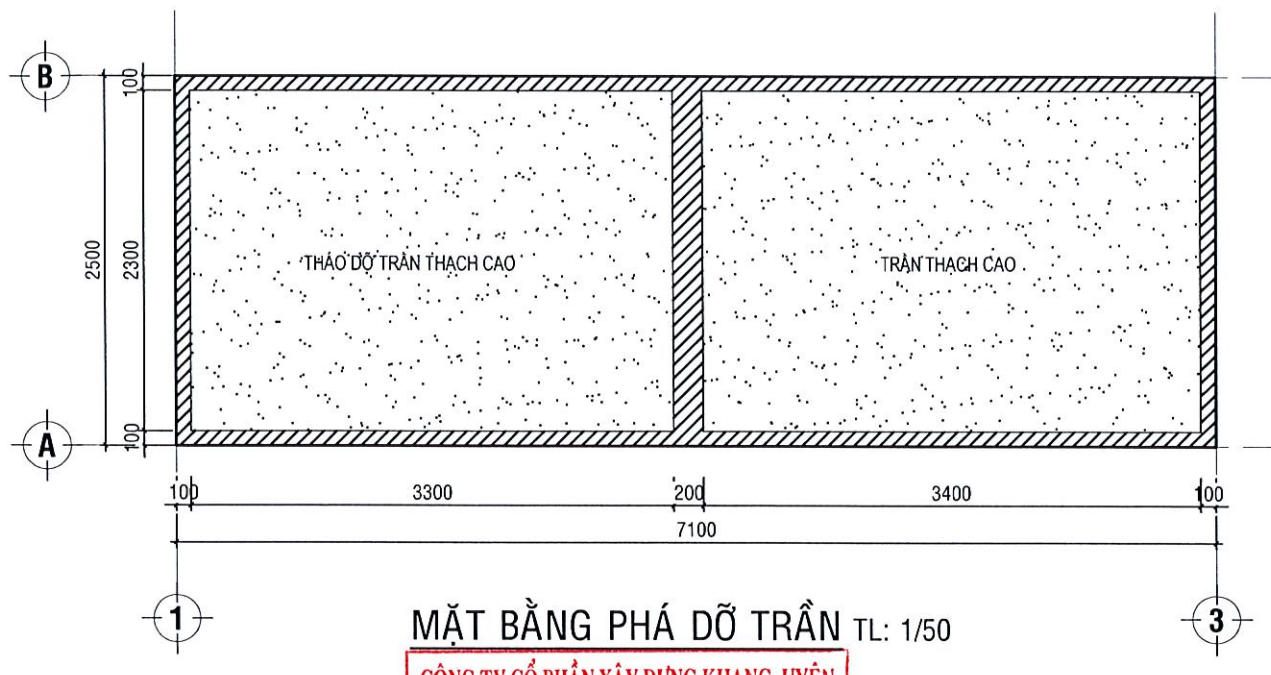

MẶT BẰNG PHÁ DỠ TRẦN TL: 1/50

CHÚ THÍCH:

- PHÁ DỠ TƯỜNG XÂY HIỆN HỮU, BẠC CẤP HIỆN HỮU.
- THẢO DỠ CỬA ĐI, THIẾT BỊ VỆ SINH, THIẾT BỊ ĐIỆN, TRẦN THẠCH CAO VÁCH COMPACT HIỆN TRẠNG.
- PHÁ DỠ NỀN GẠCH LÁT SÀN, TƯỜNG ỐP GẠCH HIỆN HỮU.

CÔNG TY CỔ PHẦN XÂY DỰNG KHANG UYÊN

THẨM TRA

Theo Văn bản số.../BCTT

Ngày... tháng... năm 20...21...

Chủ trì bộ môn ký tên:

Nguyễn Tuấn Dũng

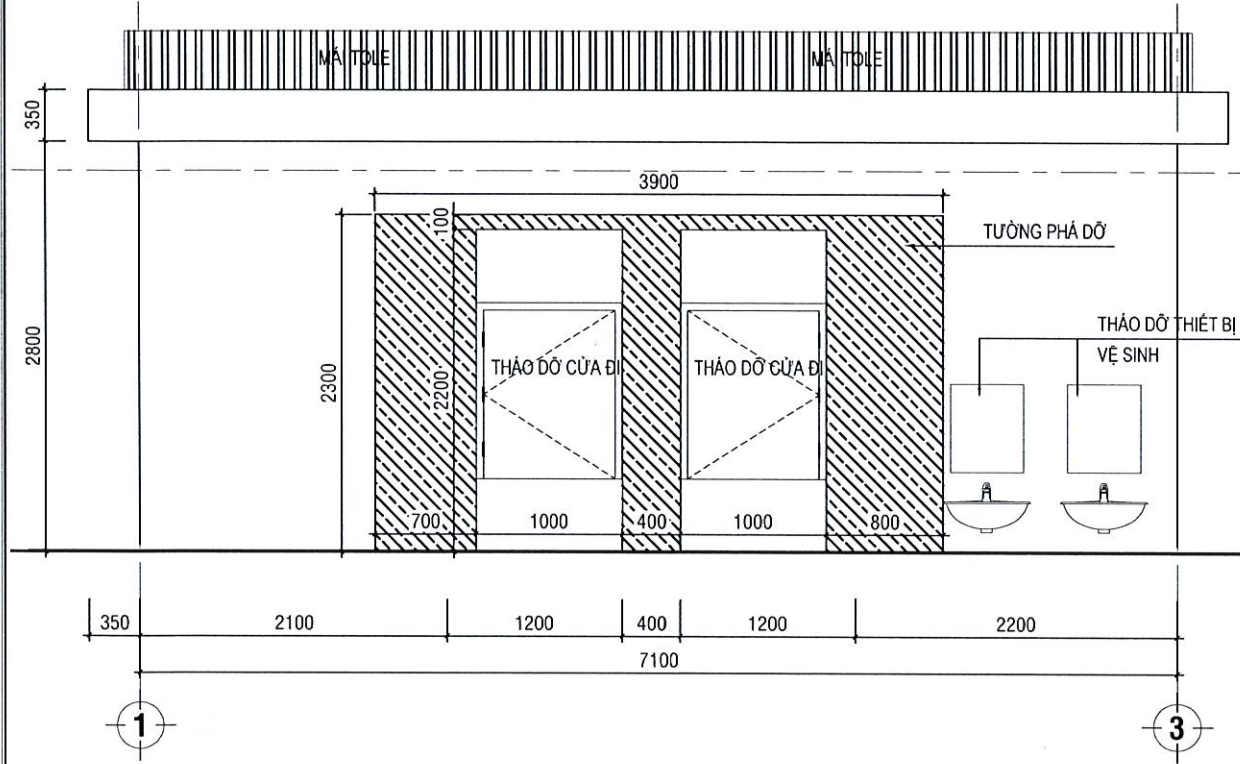

MẶT ĐỨNG PHÁ DỠ TƯỜNG TL: 1/50

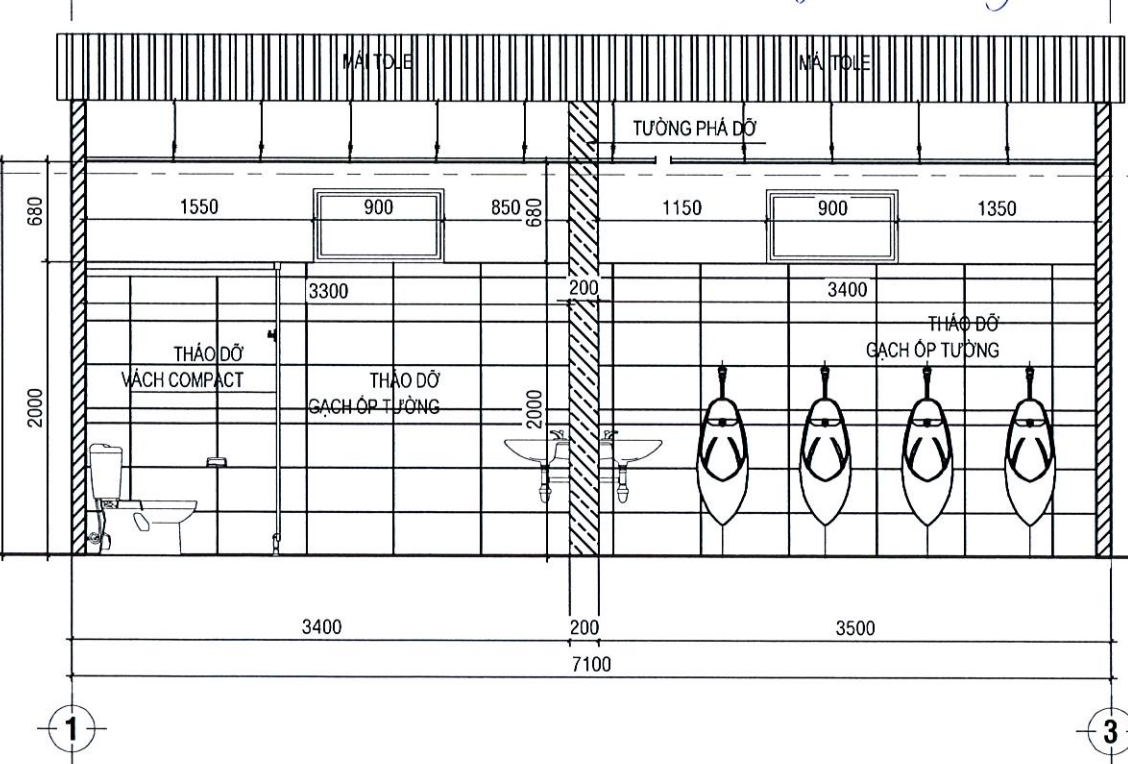

MẶT CẮT TRỤC I-I TL: 1/50

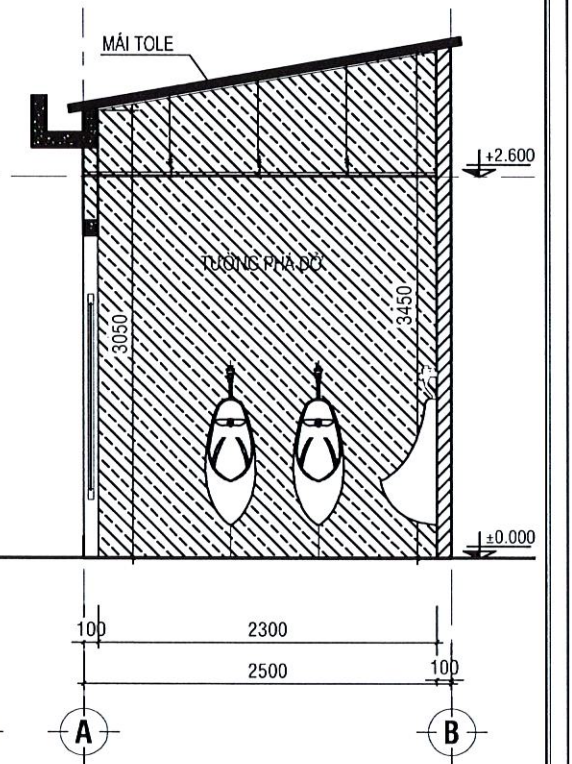

MẶT CẮT TRỤC II-II TL: 1/50

CÔNG TY CỔ PHẦN TƯ VẤN XÂY DỰNG QHD 	CHỦ NHIỆM CHỦ TRÌ THIẾT KẾ KIỂM TRA	PHẠM NGUYỄN TRỌNG NHÂN HUỖNH ĐẠI LONG ĐẬU QUỐC HẢO	CÔNG TRÌNH: RÁP XIẾC CÔNG VIÊN GIA ĐÌNH HẠNG MỤC: SỬA CHỮA BÁT, MÁI CHE CHỐNG DỌT, CHỐNG THẨM KHU VỰC RÁP XIẾC ĐỊA ĐIỂM: PHƯỜNG HẠNH THÔNG, TP. HỒ CHÍ MINH	MẶT BẰNG PHÁ DỠ NHÀ VỆ SINH KHÁCH 2 HT: .../.../2025 TỶ LỆ:	GD: BCKTKT BẢN VẼ: 12 	CÔNG TY CỔ PHẦN TƯ VẤN XÂY DỰNG QHD P. TỔNG GIÁM ĐỐC QHD NGUYỄN QUỐC THẮNG	TRUNG TÂM NGHỆ THUẬT THÀNH PHỐ HỒ CHÍ MINH NGHỆ THUẬT THÀNH PHỐ HỒ CHÍ MINH GIÁM ĐỐC

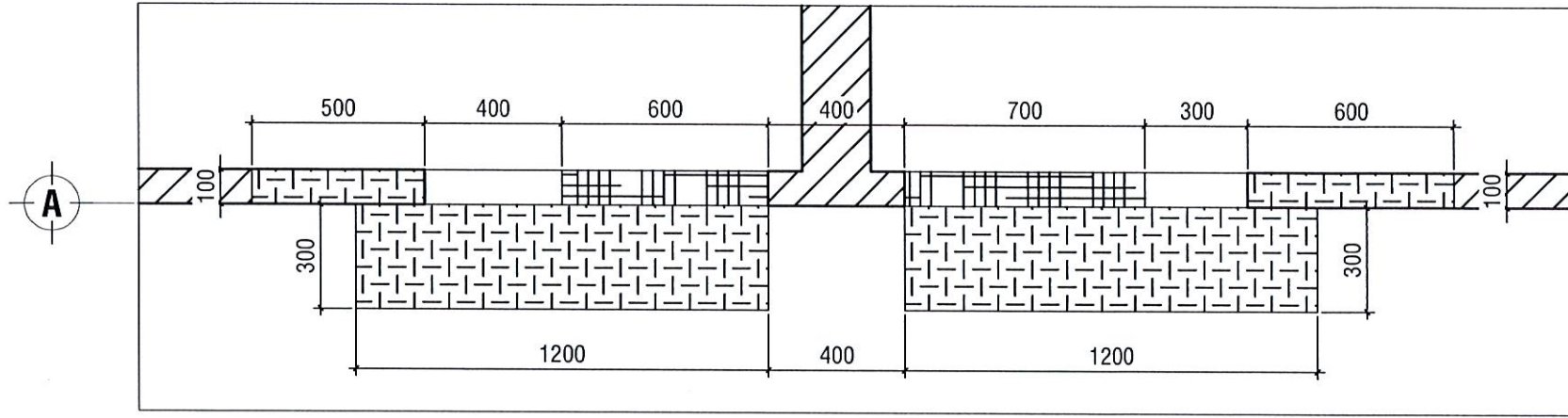

MẶT BẰNG CHI TIẾT TƯỜNG PHÁ DỠ TL: 1/25

CHÚ THÍCH:

	- TƯỜNG HIỆN HỮU
	- TƯỜNG PHÁ DỠ
	- TƯỜNG XÂY MỚI

BẢNG KHỐI LƯỢNG PHÁ DỠ

STT	PHẦN PHÁ DỠ	ĐƠN VỊ	KHỐI LƯỢNG
1	CỬA ĐI 1 CẢNH LẶT 1200x1000	cái	2
2	THIẾT BỊ ĐIỆN		
2.1	ĐÈN 1M2	cái	4
3	THIẾT BỊ NƯỚC		
3.1	LAVABO	cái	3
3.2	CHẬU XÍ BỆT	cái	4
3.3	TIÊU NAM	cái	4
3.4	PHỄU THU NƯỚC SÀN	cái	6
3.5	HỘP ĐUNG GIẤY VỆ SINH	cái	3

CÔNG TY CỔ PHẦN XÂY DỰNG KHANG UYÊN

THẨM TRA

Theo Văn bản số...1105.../BCTT-04

Ngày...05...tháng...11...năm 20...25...

Chủ trì bộ môn ký tên:

Duy
Huyên Tuấn Dũng

CÔNG TY CỔ PHẦN TƯ VẤN XÂY DỰNG QHD



CHỦ NHIỆM

PHẠM NGUYỄN TRỌNG NHÂN

[Signature]

CHỦ TRÌ

THIẾT KẾ

HUYNH ĐẠI LONG

[Signature]

KIỂM TRA

ĐẬU QUỐC HẢO

[Signature]

CÔNG TRÌNH:

RÁP XIẾC CÔNG VIÊN GIA ĐÌNH

HẠNG MỤC:

SỬA CHỮA BẠT, MÁI CHE
CHỐNG ĐỘT, CHỐNG THẤM KHU VỰC RÁP XIẾC

ĐỊA ĐIỂM:

PHƯỜNG HẠNH THÔNG, TP. HỒ CHÍ MINH

KHỐI LƯỢNG PHÁ DỠ

HT: .../.../2025

GD: BCKTKT

TỶ LỆ:

BẢN VẼ:

13



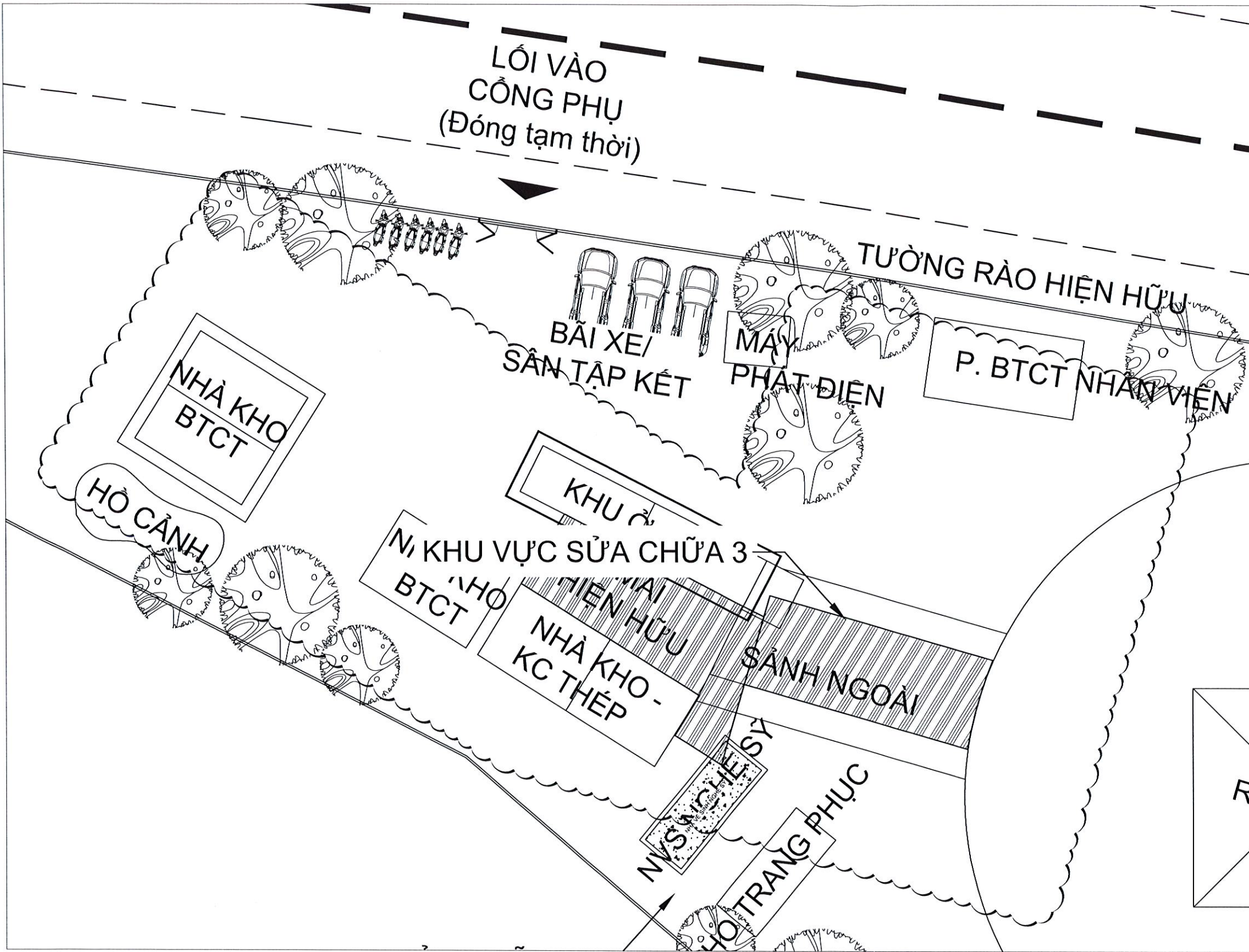

BẢNG KHỐI LƯỢNG PHÁ ĐỠ

STT	PHẦN PHÁ ĐỠ	KHỐI LƯỢNG
1	MÁI TOLE	49 M2

CÔNG TY CỔ PHẦN XÂY DỰNG KHANG UYÊN

THẨM TRA

Theo Văn bản số...1105.../BCTT - 104

Ngày...05...tháng...11...năm 2025...

Chủ trì bộ môn ký tên:

Phong
Huỳnh Văn Dũng

MẶT BẰNG VỊ TRÍ HIỆN TRẠNG KHU VỰC 3
TỈ LỆ: 1/200

CÔNG TY CỔ PHẦN TƯ VẤN XÂY DỰNG QHD 	CHỦ NHIỆM	PHẠM NGUYỄN TRỌNG NHÂN	<i>[Signature]</i>	CÔNG TRÌNH: RÁP XIẾC CÔNG VIÊN GIA ĐỊNH HẠNG MỤC: SỬA CHỮA BÁT, MÁI CHE CHỐNG DỘT, CHỐNG THẨM KHU VỰC RÁP XIẾC ĐỊA ĐIỂM: PHƯỜNG HẠNH THÔNG, TP. HỒ CHÍ MINH	MẶT BẰNG SỬA CHỮA KHU VỰC 3		CÔNG TY CỔ PHẦN TƯ VẤN XÂY DỰNG QHD CÔNG TÁC KIỂM TRA TƯ VẤN XÂY DỰNG QHD NGUYỄN QUỐC THẮNG	TRUNG TÂM NGHỆ THUẬT THÀNH PHỐ HỒ CHÍ MINH GIÁM ĐỐC NGUYỄN QUỐC THẮNG	
	CHỦ TRÌ				HT: .../.../2025	GD: BCKTKT			
	THIẾT KẾ	HUỲNH ĐẠI LONG	<i>[Signature]</i>		TỶ LỆ:	BẢN VẼ:			14
	KIỂM TRA	ĐẬU QUỐC HẢO	<i>[Signature]</i>						

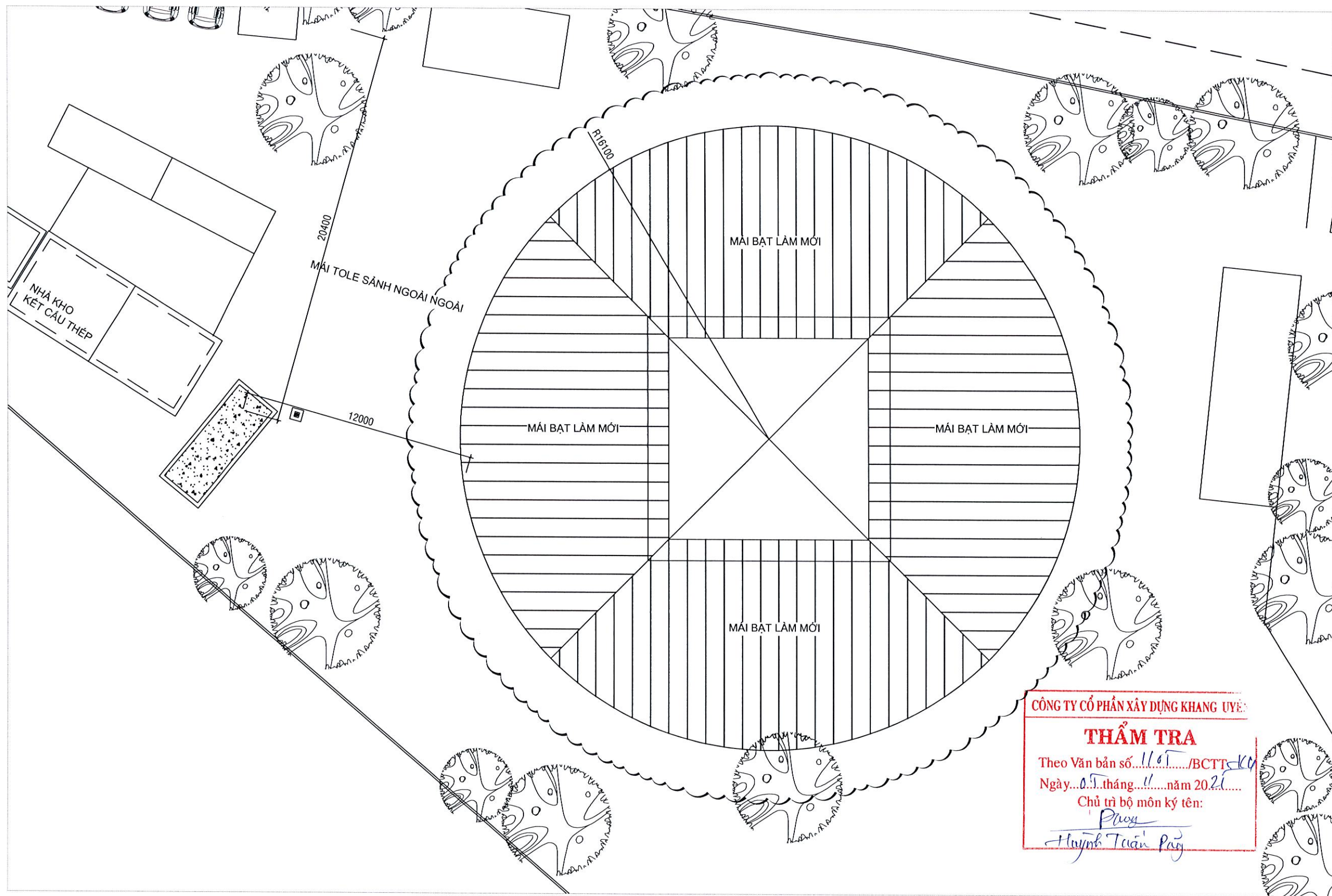

SỬA CHỮA



CÔNG TY CỔ PHẦN XÂY DỰNG KHANG UYÊN
THẨM TRA
 Theo Văn bản số.../11.01.../BCTT...
 Ngày...05...tháng...11...năm 2021...
 Chủ trì bộ môn ký tên:
Phạm Tuấn Phương

MẶT BẰNG VỊ TRÍ SỬA CHỮA KHU VỰC 1

TỈ LỆ: 1/200

CÔNG TY CỔ PHẦN TƯ VẤN XÂY DỰNG QHD 	CHỦ NHIỆM	PHẠM NGUYỄN TRỌNG NHÂN	<i>[Signature]</i>	CÔNG TRÌNH: RÁP XIẾC CÔNG VIÊN GIA ĐÌNH HẠNG MỤC: SỬA CHỮA BÁT, MÁI CHE CHỐNG ĐỘT, CHỐNG THẨM KHU VỰC RÁP XIẾC ĐỊA ĐIỂM: PHƯỜNG HẠNH THÔNG, TP. HỒ CHÍ MINH	MẶT BẰNG SỬA CHỮA KHU VỰC 2					
	CHỦ TRÌ								HT: .../.../2025	GD: BCKTKT
	THIẾT KẾ	HUYỄN ĐẠI LONG	<i>[Signature]</i>		TỶ LỆ: 1/200	BẢN VẼ:			16	NGUYỄN QUỐC THẮNG <i>[Signature]</i>
	KIỂM TRA	ĐẬU QUỐC HẢO	<i>[Signature]</i>							

Le Hồng Sơn

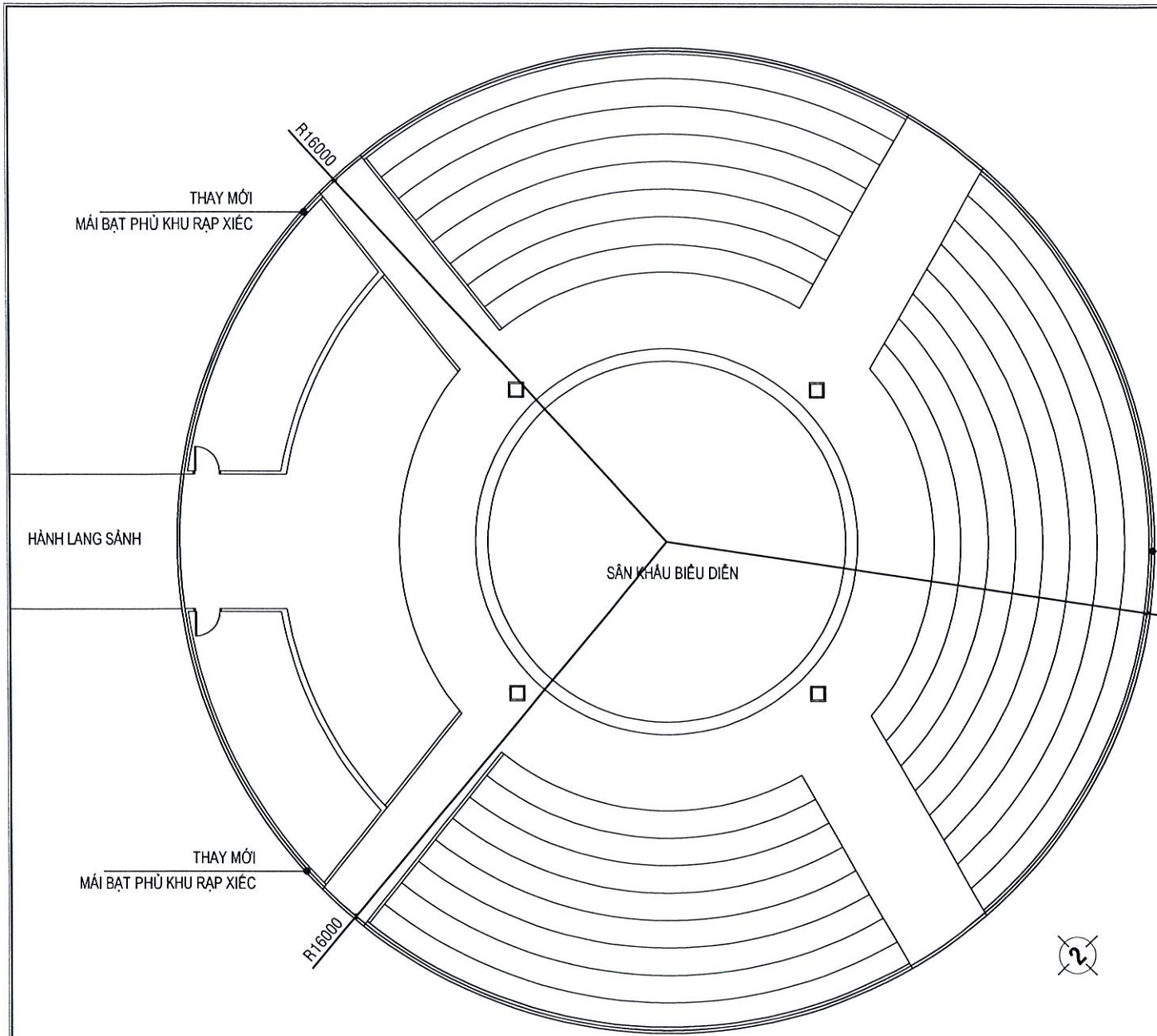

MẶT BẰNG TRỆT KHU RÁP XIẾC TL: 1/200

BẢNG KHỐI LƯỢNG

STT	PHẦN PHÁ DỠ	KHỐI LƯỢNG
A	PHẦN BẠT CHE	
1	BẠT MÀU 2 LỚP	1347.65 M2
2	BẠT ĐEN 2 LỚP	802 M2
B	PHẦN LẮP ĐẶT QUẠT THÔNG GIÓ	
1	QUẠT THÔNG GIÓ INOX 1000x1000mm, CÔNG SUẤT 500W	3 Cái
2	MCB 2P 50A	3 Cái
3	TỦ ĐIỆN CẢNH LẶT 2-4 MODULE	1 Cái
4	ỐNG NHỰA LƯƠNG DÂY PVC Ø16	50 M
5	DÂY ĐƠN, LOẠI DÂY 6mm2	50 M

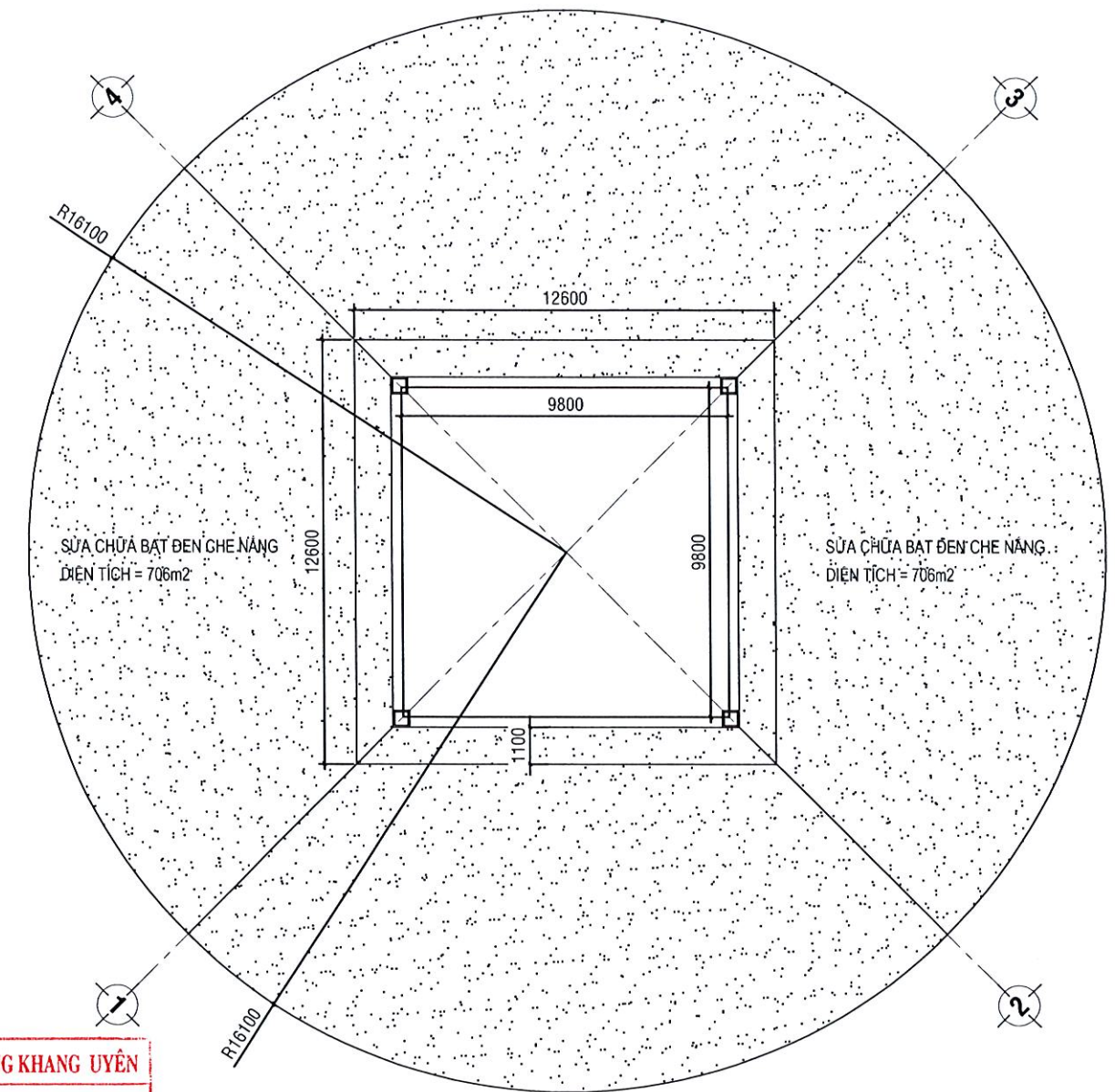

MẶT BẰNG BẠT ĐEN CHE SÁNG KHU TRỆT TL: 1/200

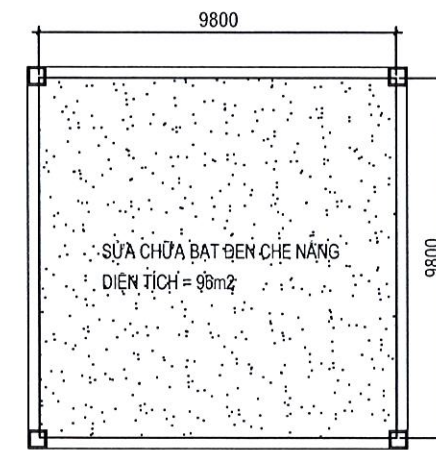

MẶT BẰNG BẠT ĐEN CHE SÁNG KHU ÁP MÁI TL: 1/200

CÔNG TY CỔ PHẦN XÂY DỰNG KHANG UYÊN
THẨM TRA
 Theo Văn bản số 1105/BCTT-ky
 Ngày 01 tháng 11 năm 2025
 Chủ trì bộ môn ký tên:
Đặng Huỳnh Tuấn Dũng

CÔNG TY CỔ PHẦN TƯ VẤN XÂY DỰNG QHD 	CHỦ NHIỆM	PHẠM NGUYỄN TRỌNG NHÂN	CÔNG TRÌNH: RÁP XIẾC CÔNG VIÊN GIA ĐỊNH HẠNG MỤC: SỬA CHỮA BẠT, MÁI CHE CHỐNG DỌT, CHỐNG THẤM KHU VỰC RÁP XIẾC ĐỊA ĐIỂM: PHƯỜNG HẠNH THÔNG, TP. HỒ CHÍ MINH	CHI TIẾT SỬA CHỮA MÁI BẠT KHU RÁP XIẾC		CÔNG TY CỔ PHẦN TƯ VẤN XÂY DỰNG QHD P. TỔNG GIÁM ĐỐC CÔNG PHÁN TƯ VẤN XÂY DỰNG QHD NGUYỄN QUỐC THẮNG	TRUNG TÂM NGHỆ THUẬT THÀNH PHỐ HỒ CHÍ MINH NGHỆ THUẬT THÀNH PHỐ HỒ CHÍ MINH GIÁM ĐỐC <i>Le Hong Son</i>
	CHỦ TRÌ	HUỶNH ĐẠI LONG		HT: .../.../2025	GD: BCKTKT		
	THIẾT KẾ	ĐẬU QUỐC HẢO		TỶ LỆ: 1/200	BẢN VẼ: 17		

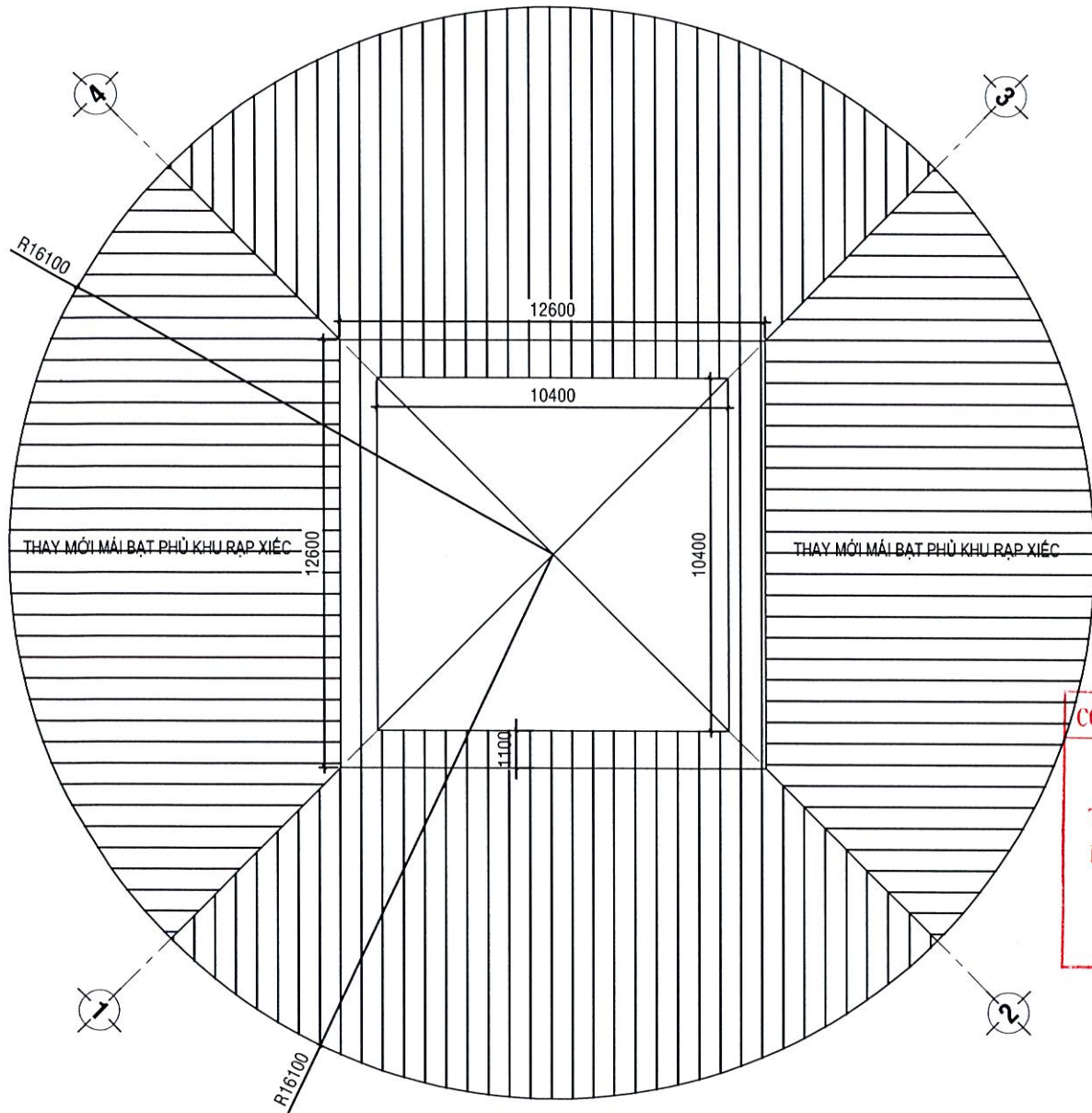

MẶT BẰNG MÁI BẠT PHỦ KHU RÁP XIẾC TL: 1/200

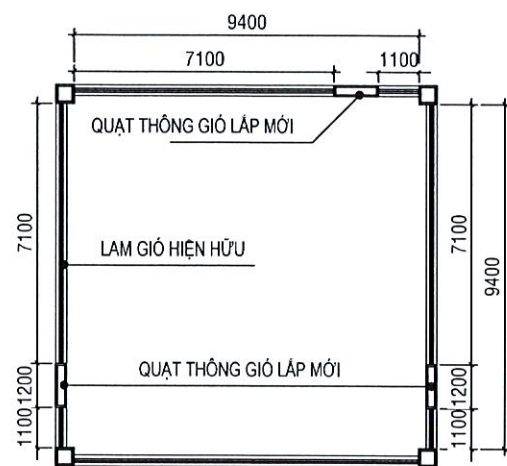

MẶT BẰNG BẠT ĐEN CHE SÁNG KHU ÁP MÁI TL: 1/200

CÔNG TY CỔ PHẦN XÂY DỰNG KHANG UY
THẨM TRA
 Theo Văn bản số.../105.../BCTT - P
 Ngày... tháng... năm 20...
 Chủ trì bộ môn ký tên:
Nguyễn Tiến Dũng

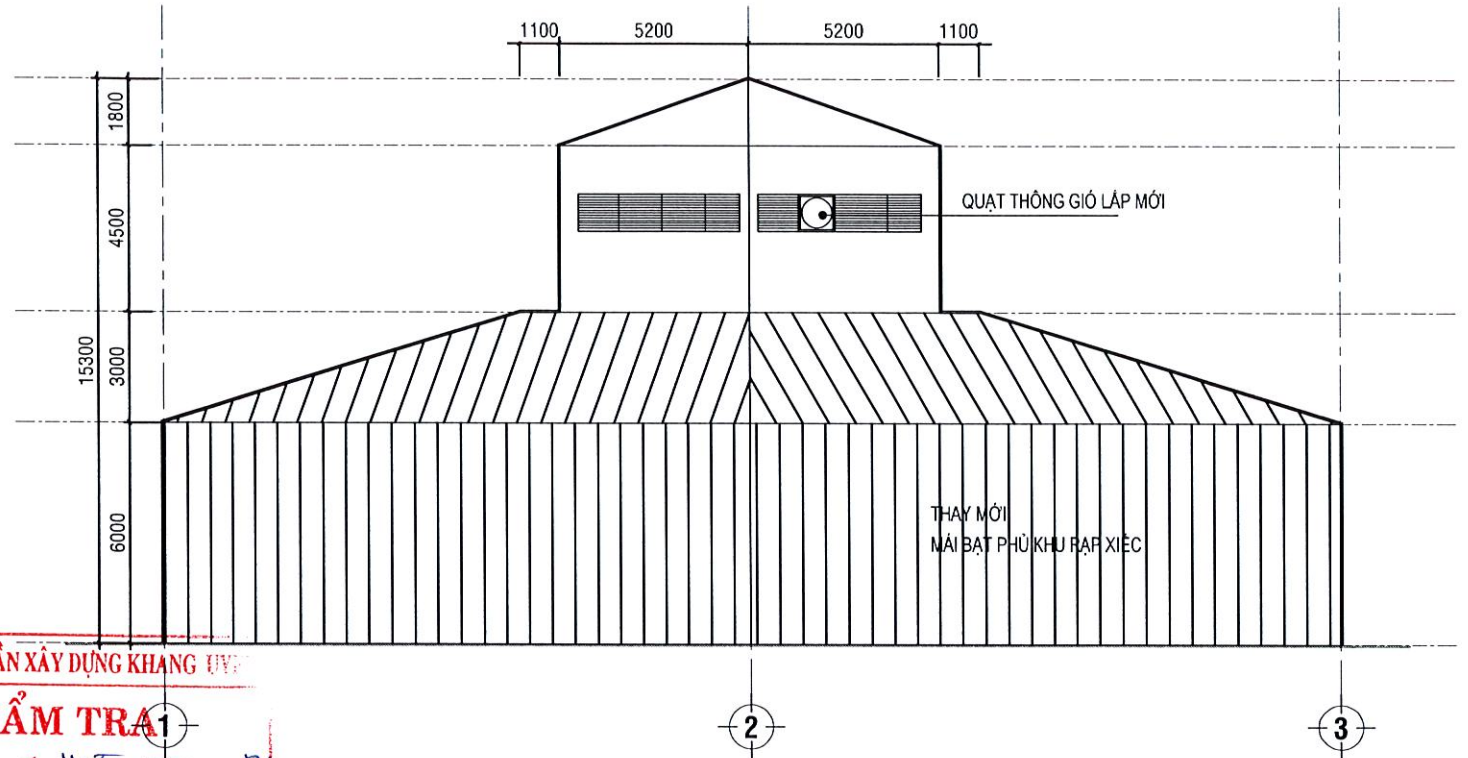

MẶT ĐỨNG KHU RÁP XIẾC TRỤC 1-3 TL: 1/200

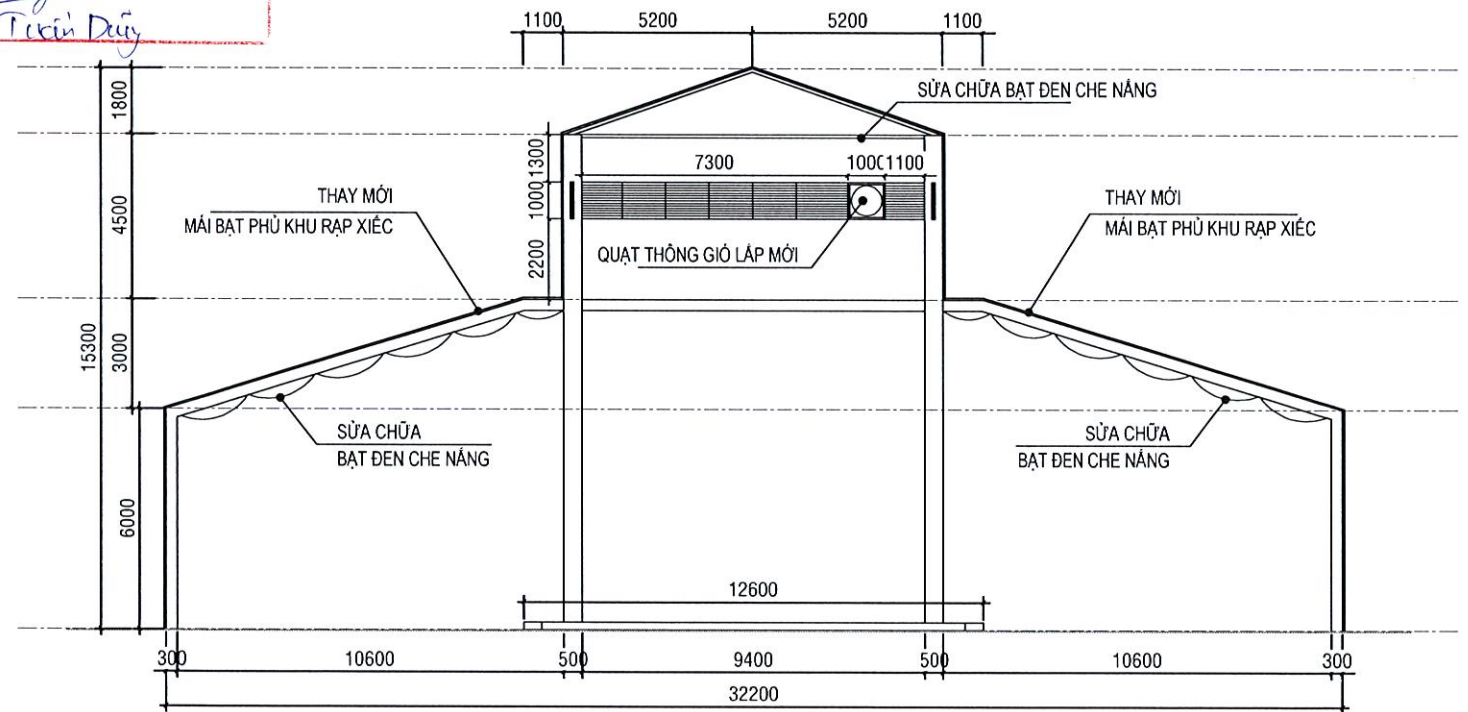

MẶT CẮT KHU RÁP XIẾC TL: 1/200

CÔNG TY CỔ PHẦN TƯ VẤN XÂY DỰNG QHD 	CHỦ NHIỆM	PHẠM NGUYỄN TRỌNG NHÂN	<i>[Signature]</i>	CÔNG TRÌNH: RÁP XIẾC CÔNG VIÊN GIA ĐỊNH HẠNG MỤC: SỬA CHỮA BẠT, MÁI CHE CHỐNG DỘT, CHỐNG THẨM KHU VỰC RÁP XIẾC ĐỊA ĐIỂM: PHƯỜNG HẠNH THÔNG, TP. HỒ CHÍ MINH	CHI TIẾT SỬA CHỮA MÁI BẠT KHU RÁP XIẾC		M.Đ. N: 0314583200-C CÔNG TY CỔ PHẦN TƯ VẤN XÂY DỰNG QHD TỔNG GIÁM ĐỐC TU VẤN XÂY DỰNG QHD THÀNH PHỐ HỒ CHÍ MINH NGUYỄN QUỐC THẮNG	S. ANH TRUNG TÂM NGHỆ THUẬT HÀNH CHÍNH HỒ CHÍ MINH NGHỆ THUẬT THÀNH PHỐ HỒ CHÍ MINH GIÁM ĐỐC NGUYỄN QUỐC THẮNG <i>Le Hồng Sơn</i>	
	CHỦ TRÌ				HT: .../2025	GD: BCKTKT			
	THIẾT KẾ	HUYNH ĐẠI LONG	<i>[Signature]</i>		TỶ LỆ: 1/200	BẢN VẼ:			18
	KIỂM TRA	ĐẬU QUỐC HẢO	<i>[Signature]</i>						

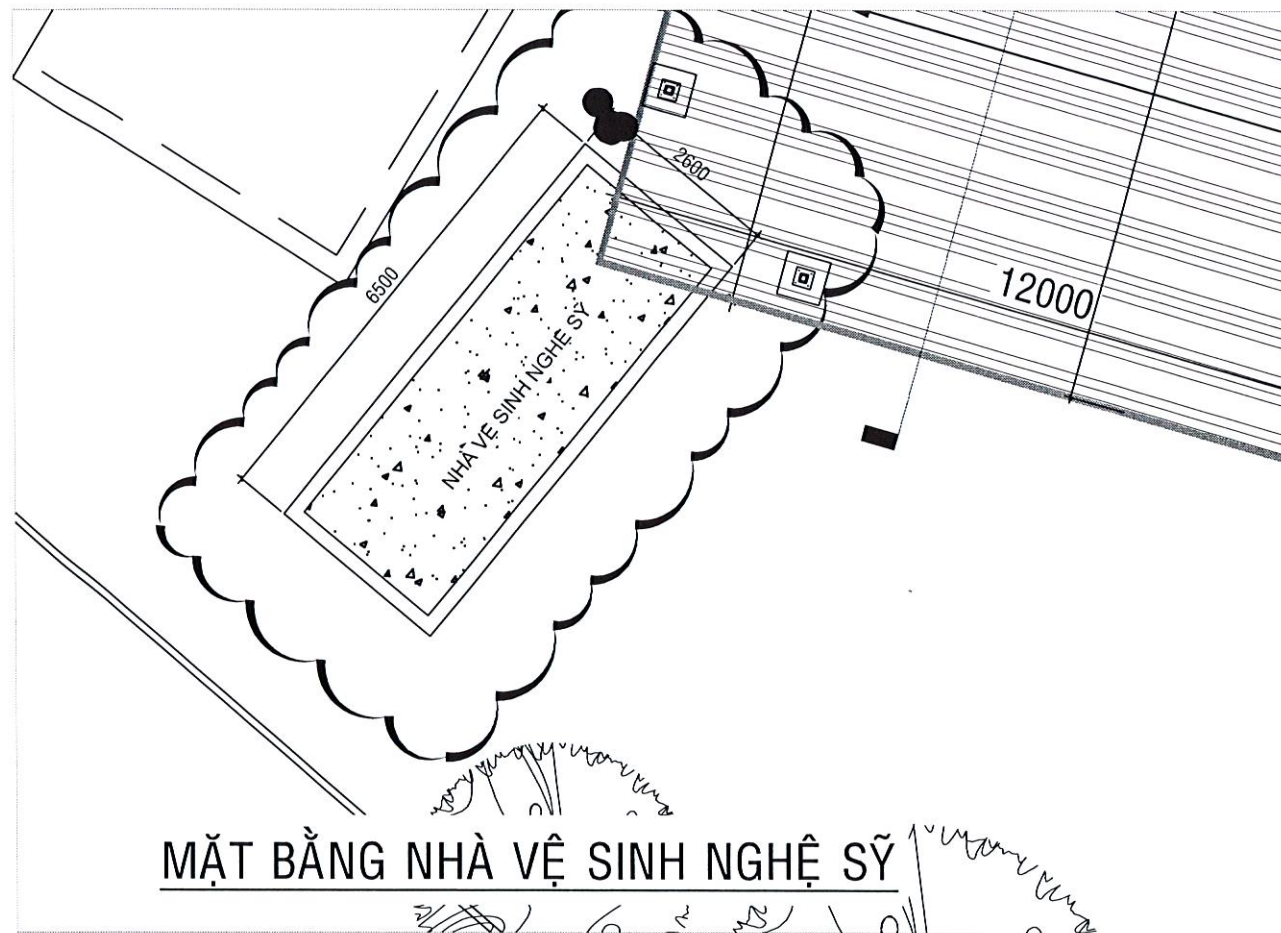

MẶT BẰNG NHÀ VỆ SINH NGHỆ SỸ

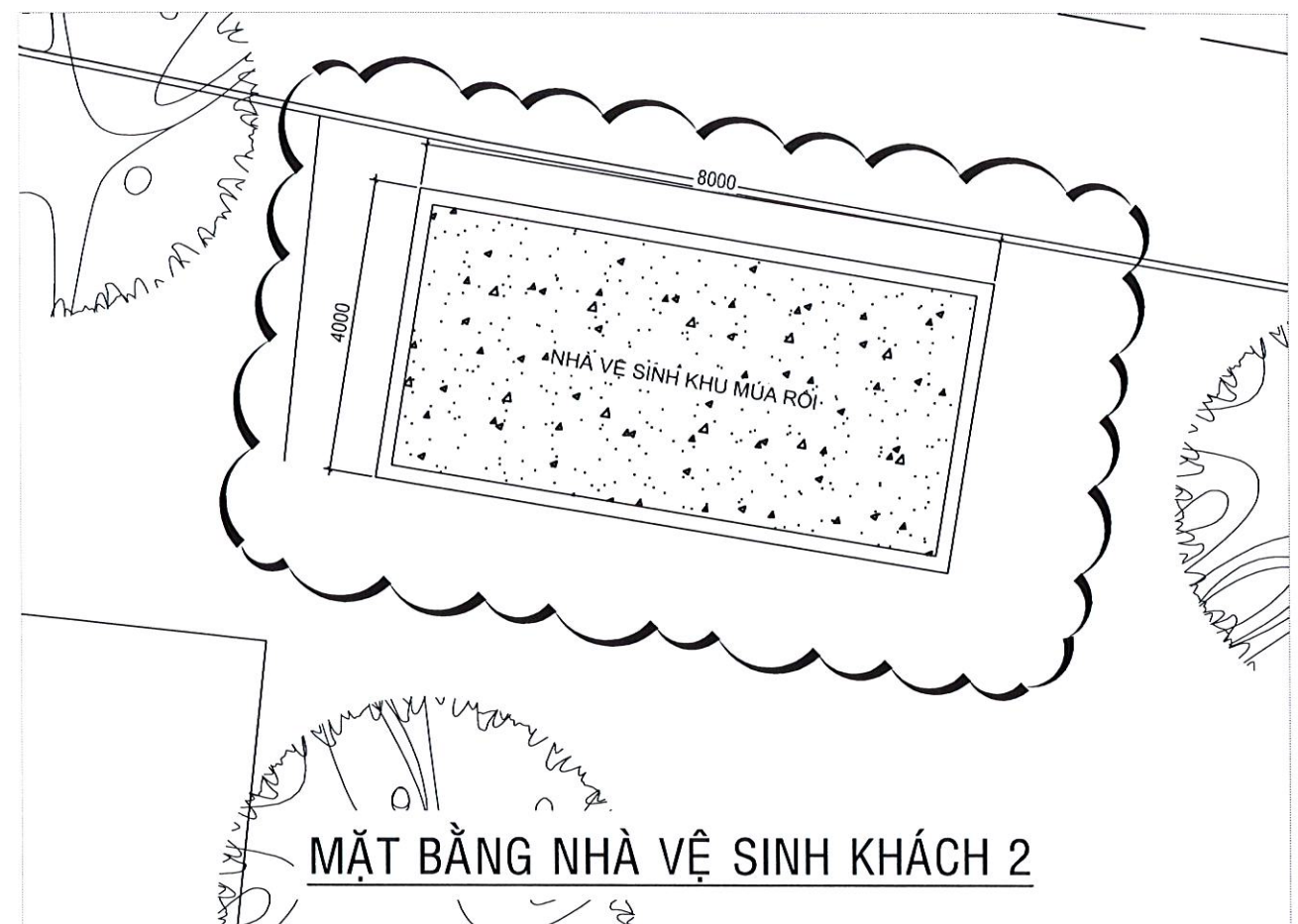

MẶT BẰNG NHÀ VỆ SINH KHÁCH 2

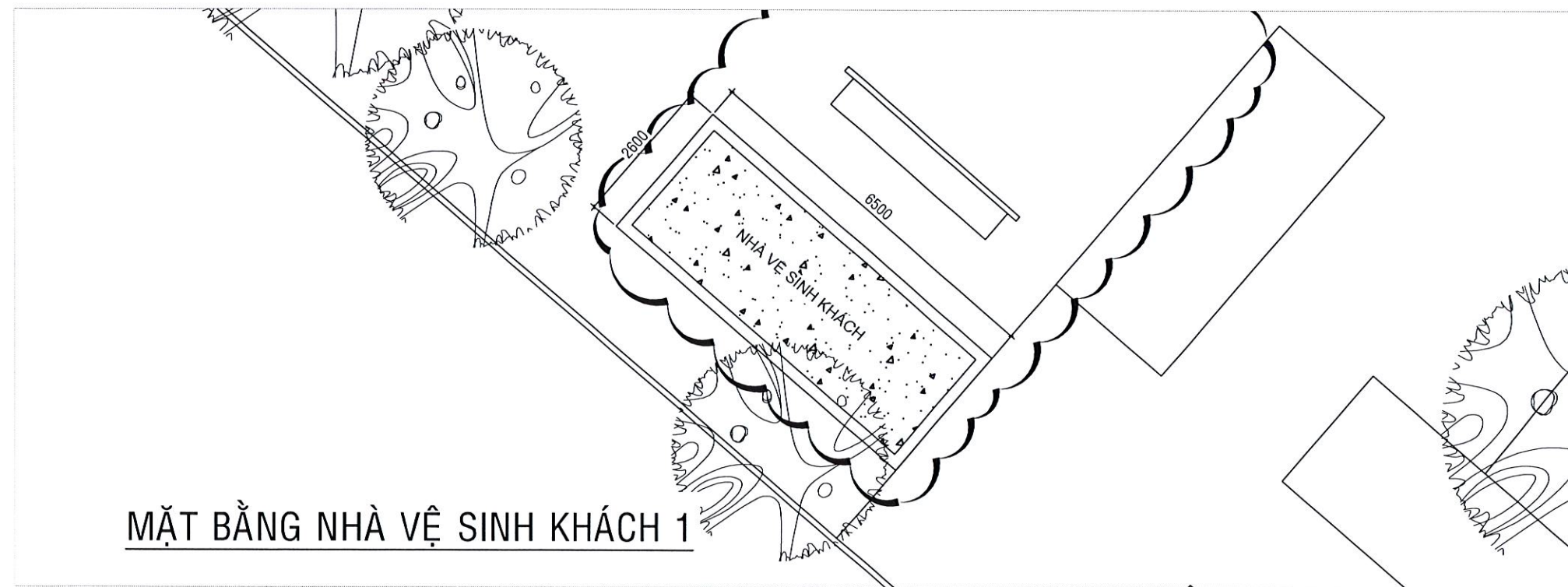







MẶT BẰNG NHÀ VỆ SINH KHÁCH 1

MẶT BẰNG SỬA CHỮA KHU VỰC 2

TỈ LỆ: 1/100

CÔNG TY CỔ PHẦN XÂY DỰNG KHANG UYÊN
THẨM TRA
 Theo Văn bản số.../1105.../BCTT - 1/09
 Ngày... tháng... năm 20...
 Chủ trì bộ môn ký tên:
 Nguyễn Trần Dũng

CÔNG TY CỔ PHẦN TƯ VẤN XÂY DỰNG QHD  <small>QHD DESIGN & CONSTRUCTION</small>	CHỦ NHIỆM	PHẠM NGUYỄN TRỌNG NHÂN		CÔNG TRÌNH: RÁP XIẾC CÔNG VIÊN GIA ĐÌNH HẠNG MỤC: SỬA CHỮA BÁT, MÁI CHE CHỐNG DỘT, CHỐNG THẨM KHU VỰC RÁP XIẾC ĐỊA ĐIỂM: PHƯỜNG HẠNH THÔNG, TP. HỒ CHÍ MINH	MẶT BẰNG SỬA CHỮA KHU VỰC		 CÔNG TY CỔ PHẦN TƯ VẤN XÂY DỰNG QHD CỔ PHÂN TỬ VẤN XÂY DỰNG QHD TU VẤN XÂY DỰNG QHD THÀNH PHỐ HỒ CHÍ MINH NGUYỄN QUỐC THẮNG	 TRUNG TÂM NGHỆ THUẬT THÀNH PHỐ HỒ CHÍ MINH TRUNG TÂM NGHỆ THUẬT THÀNH PHỐ HỒ CHÍ MINH ĐIỂM ĐỌC NGUYỄN QUỐC THẮNG	
	CHỦ TRÌ								HT: .../.../2025
	THIẾT KẾ	HUYỄN ĐẠI LONG			TỶ LỆ: 1/100	BẢN VẼ:			19
	KIỂM TRA	ĐẬU QUỐC HẢO							

Lê Hồng Sơn

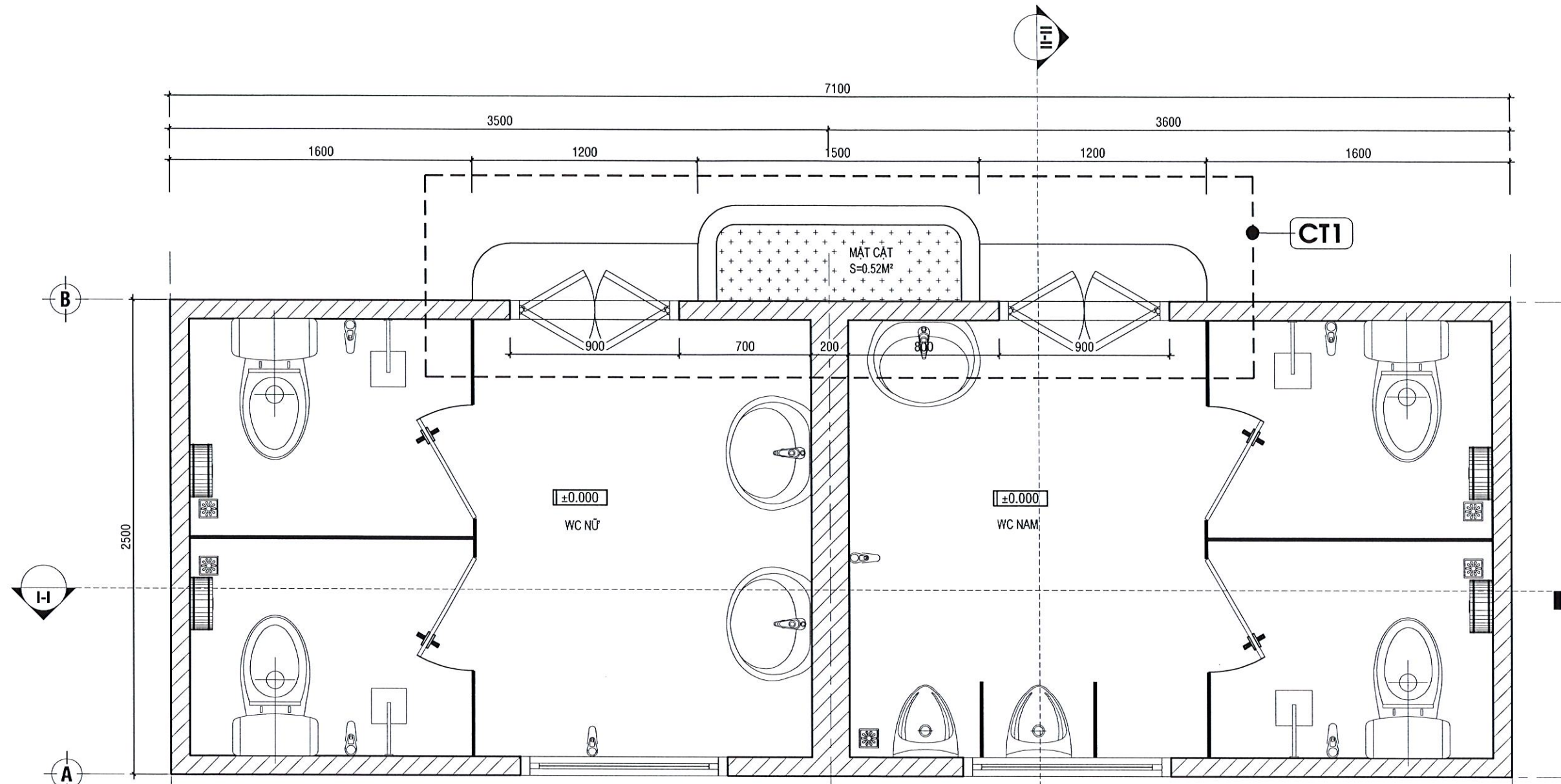

MẶT BẰNG NHÀ VỆ SINH NGHỆ SỸ TL: 1/25

CHÚ THÍCH:
- CHỌN NỀN SÀN HOÀN THIỆN TRONG NHÀ VỆ SINH LÀM CAO ĐỘ ±0.000.

CÔNG TY CỔ PHẦN XÂY DỰNG KHANG UYÊN
THẨM TRA
Theo Văn bản số...1105.../BCTT-K6
Ngày...05...tháng...11...năm 20...25...
Chủ trì bộ môn ký tên:
Phạm Tuấn Dũng

CÔNG TY CỔ PHẦN TƯ VẤN XÂY DỰNG QHD 	CHỦ NHIỆM	PHẠM NGUYỄN TRỌNG NHÂN	<i>[Signature]</i>	CÔNG TRÌNH: RÁP XIẾC CÔNG VIÊN GIA ĐỊNH HẠNG MỤC: SỬA CHỮA BÁT, MÃI CHE CHỐNG ĐỘT, CHỐNG THẤM KHU VỰC RÁP XIẾC ĐỊA ĐIỂM: PHƯỜNG HẠNH THÔNG, TP. HỒ CHÍ MINH	MẶT BẰNG NHÀ VỆ SINH NGHỆ SỸ		 CÔNG TY CỔ PHẦN TƯ VẤN XÂY DỰNG QHD P. TÔNG GIAM, ĐỐC TU VẤN XÂY DỰNG QHD THÀNH PHỐ HỒ CHÍ MINH NGUYỄN QUỐC THẮNG	 TRUNG TÂM NGHỆ THUẬT THÀNH PHỐ HỒ CHÍ MINH GIÁM ĐỐC THÀNH PHỐ HỒ CHÍ MINH <i>[Signature]</i> Lê Hồng Sơn	
	CHỦ TRÌ								HT: .../.../2025
	THIẾT KẾ	HUYỀN ĐẠI LONG	<i>[Signature]</i>		TỶ LỆ: 1/25	BẢN VẼ:			20
	KIỂM TRA	ĐẬU QUỐC HẢO	<i>[Signature]</i>						

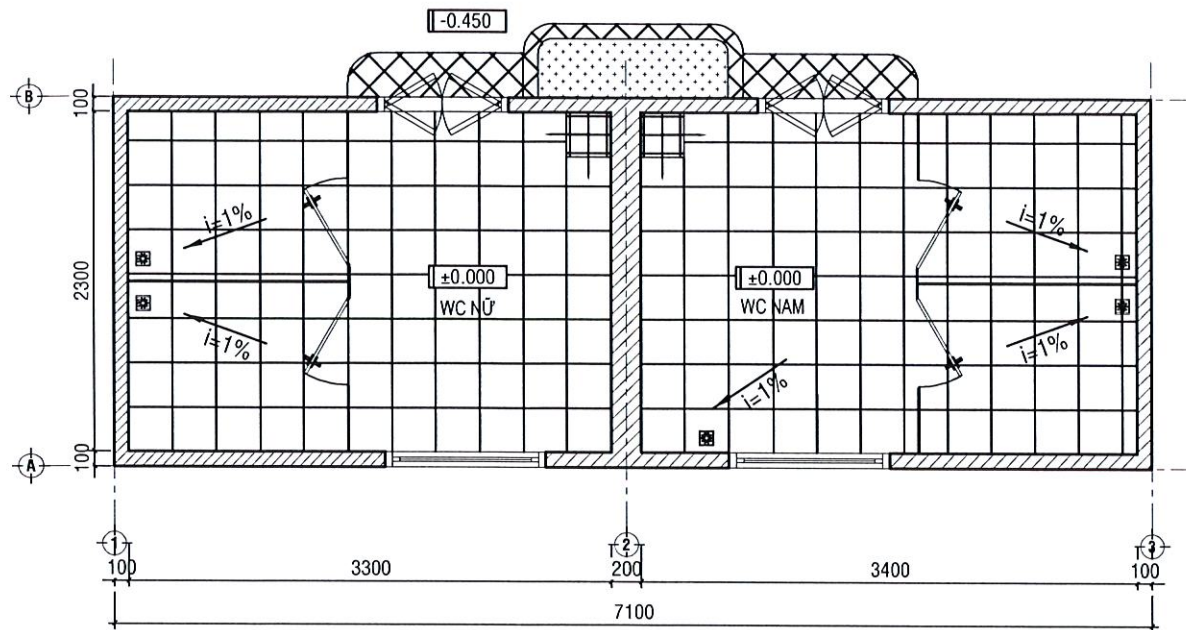

MẶT BẰNG LÁT GẠCH TL: 1/50

- CHÚ THÍCH:
- GẠCH CERAMIC NHÁM MÀU SÁNG 300x300mm
 - GẠCH CERAMIC NHÁM MÀU TỐI
 - MỐC LÁT GẠCH

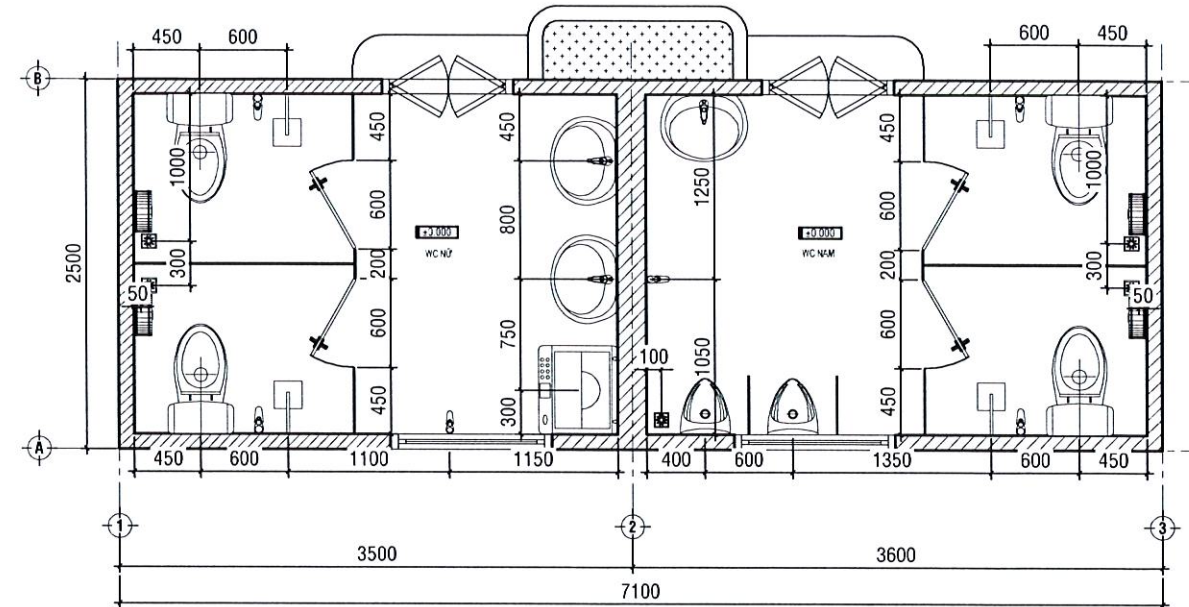

MẶT BẰNG BỐ TRÍ THIẾT BỊ VỆ SINH TL: 1/50

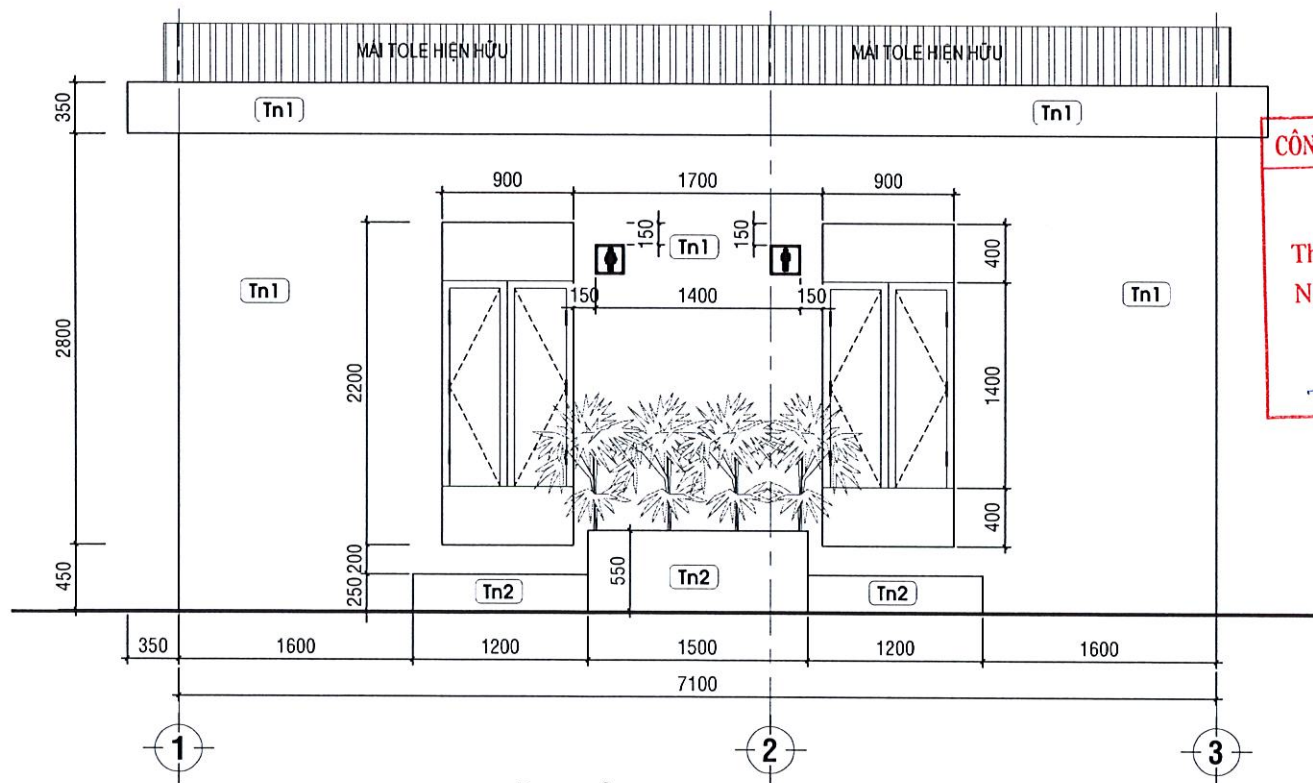

MẶT ĐỨNG TRỤC 1-3 TL: 1/50

CÔNG TY CỔ PHẦN XÂY DỰNG KHANG UYÊN

THẨM TRA

Theo Văn bản số.../BCTT

Ngày... tháng... năm 20...
Đặng Huỳnh Tuấn Dũng
 Chủ trì bộ môn ký tên:

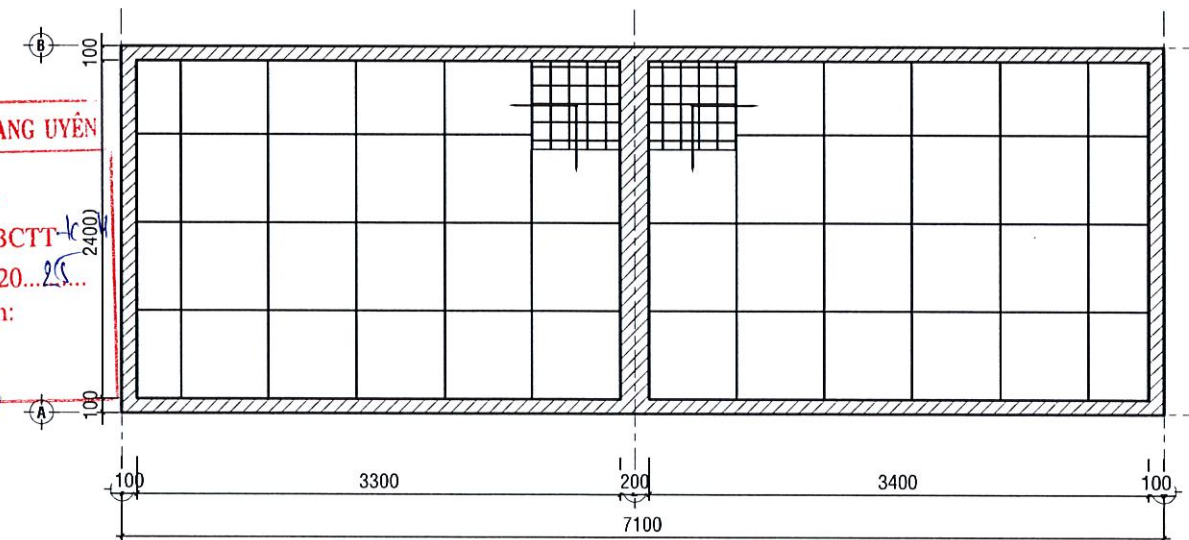

MẶT BẰNG TRẦN THẠCH CAO KHUNG NHÔM NỔI TL: 1/50

- MỐC ỚP TRẦN
- TRẦN THẠCH CAO KHUNG NHÔM NỔI 600x600mm

CÔNG TY CỔ PHẦN TƯ VẤN XÂY DỰNG QHD 	CHỦ NHIỆM	PHẠM NGUYỄN TRỌNG NHÂN	CÔNG TRÌNH: RÁP XIẾC CÔNG VIÊN GIA ĐỊNH HẠNG MỤC: SỬA CHỮA BẠT, MÁI CHE CHỐNG DỌT, CHỐNG THẨM KHU VỰC RÁP XIẾC ĐỊA ĐIỂM: PHƯỜNG HẠNH THÔNG, TP. HỒ CHÍ MINH	MẶT BẰNG LÁT GẠCH - BỐ TRÍ THIẾT BỊ VỆ SINH MẶT ĐỨNG TRỤC 1-3 NHÀ VỆ SINH NGHỆ SỸ		 CÔNG TY CỔ PHẦN TƯ VẤN XÂY DỰNG QHD P. TỔNG GIÁM ĐỐC TƯ VẤN XÂY DỰNG QHD THÀNH PHỐ HỒ CHÍ MINH NGUYỄN QUỐC THẮNG	 TRUNG TÂM NGHỆ THUẬT THÀNH PHỐ HỒ CHÍ MINH NGHỆ THUẬT THÀNH PHỐ HỒ CHÍ MINH GIÁM ĐỐC <i>Lê Hồng Sơn</i>
	CHỦ TRÌ	HUỲNH ĐẠI LONG		HT: .../2025	GD: BCKTKT		
	THIẾT KẾ	ĐẬU QUỐC HẢO		TỶ LỆ: 1/50	BẢN VẼ: 21		

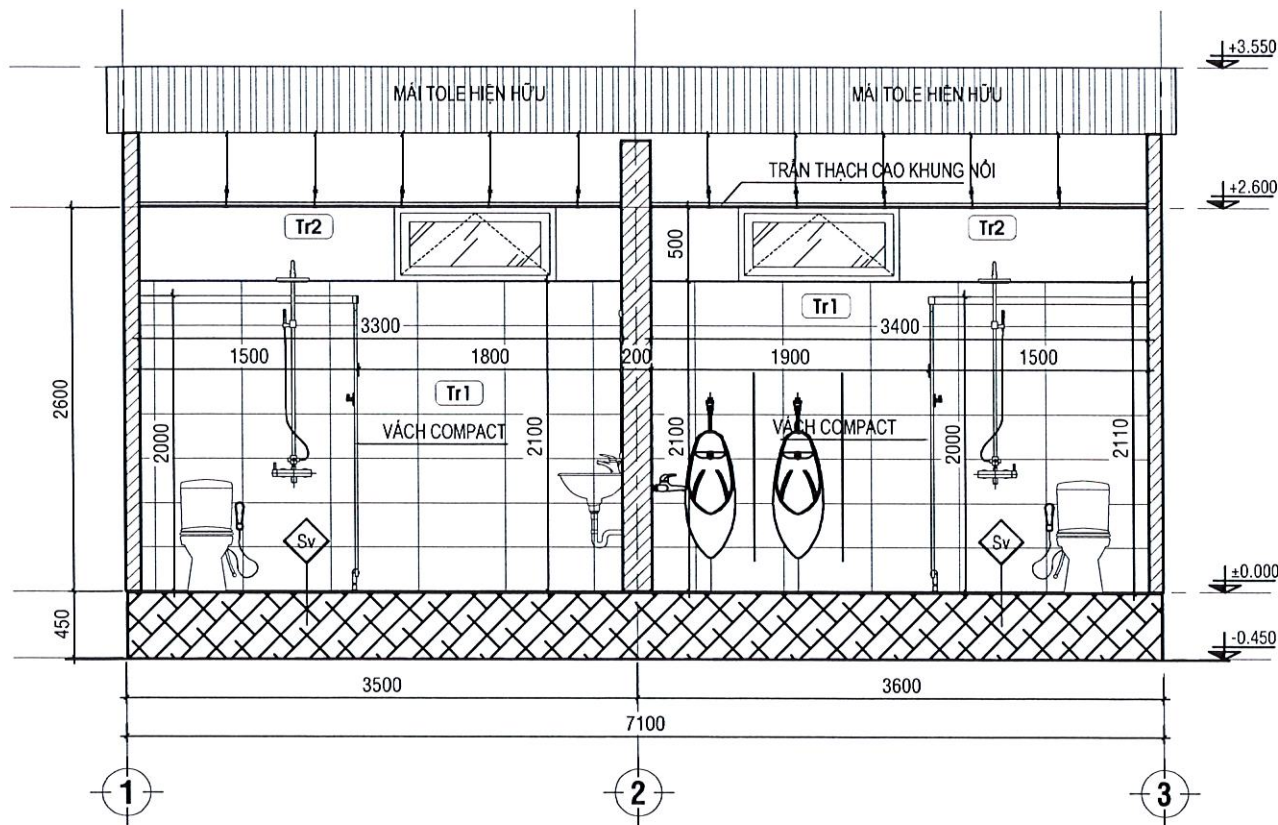

MẶT CẮT TRỰC I-I TL: 1/50

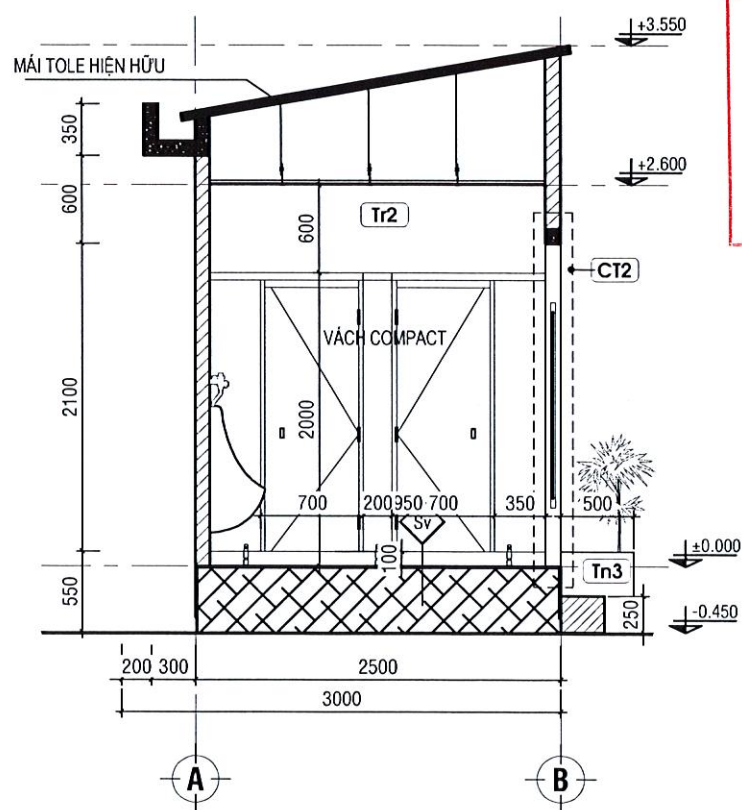

MẶT CẮT TRỰC II-II TL: 1/50

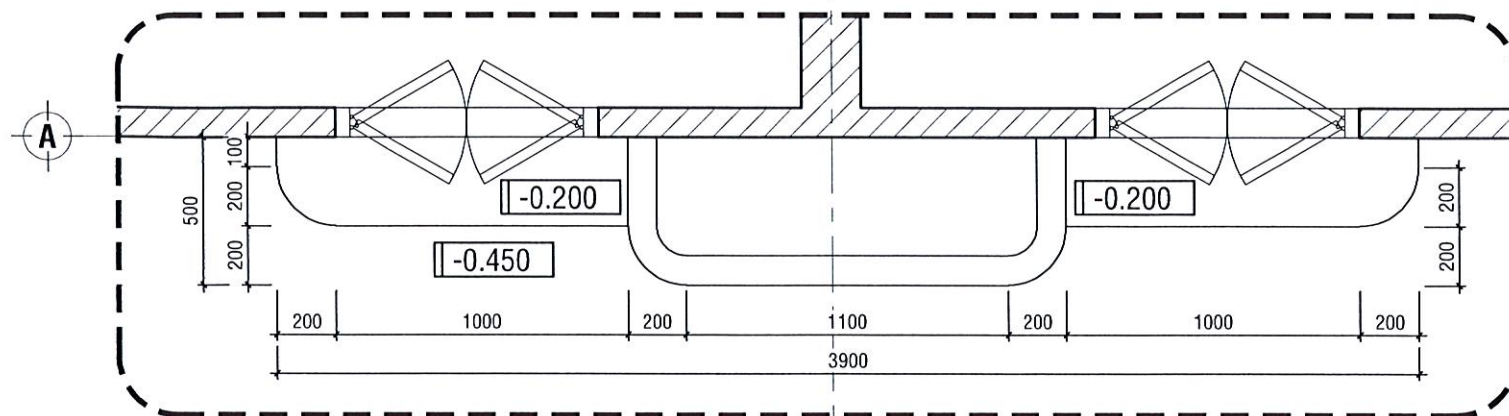

CHI TIẾT 1: CHI TIẾT BỒN HOA - BẠC CẤP TL: 1/25

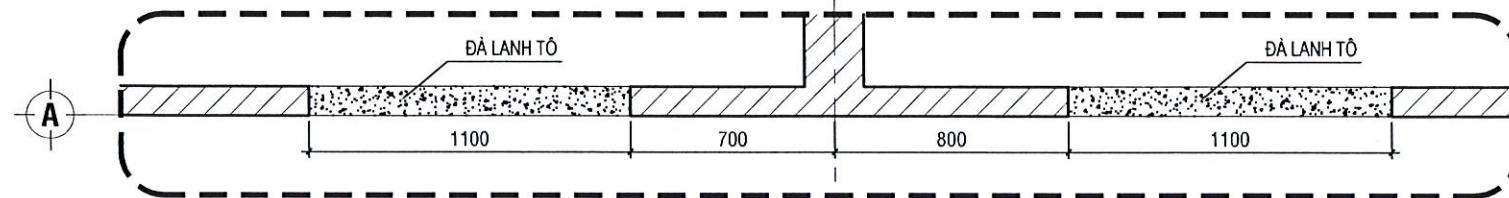

MẶT BẰNG LANH TÔ TL: 1/25

CÔNG TY CỔ PHẦN XÂY DỰNG KHANG UYÊN

THẨM TRA

Theo Văn bản số 1165.../BCTT
 Ngày... tháng... năm 2025
 Chủ trì bộ môn ký tên:
 Huỳnh Tiến Dũng

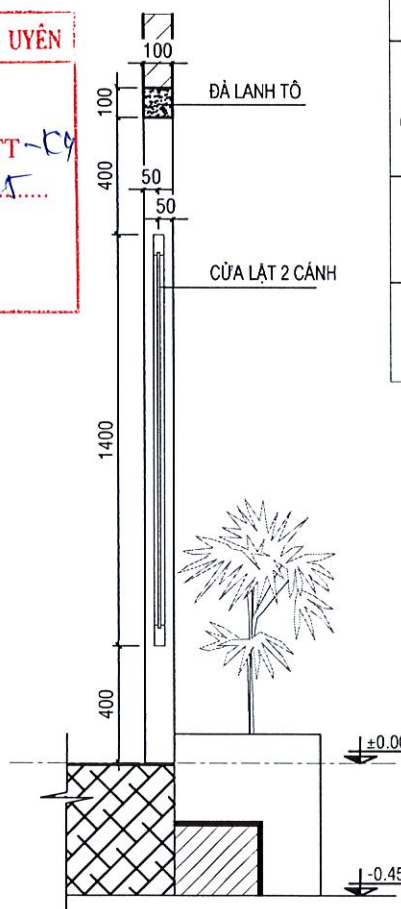

MẶT CẮT CHI TIẾT 2 TL: 1/25

BẢNG THỐNG KÊ CỐT THÉP

TÊN C.KIỆN	SỐ HIỆU	HÌNH DẠNG - KÍCH THƯỚC	ĐƯỜNG KÍNH (mm)	CHIỀU DÀI 1 THANH (mm)	SỐ LƯỢNG		TỔNG CHIỀU DÀI (m)	TỔNG T.LƯỢNG (Kg)
					1 C.KIỆN	T.BỘ		
Dầm D1 Số lượng: 2	1	1050	10	1050	2	4	4.2	2.59
	2	50 60 50	6	160	5	10	1.6	0.36

- Trọng lượng thép có đường kính $\Phi 6$ = 0.36 kg; Chiều dài = 1.6 mét
- Trọng lượng thép có đường kính $\Phi 10$ = 2.59 kg; Chiều dài = 4.2 mét

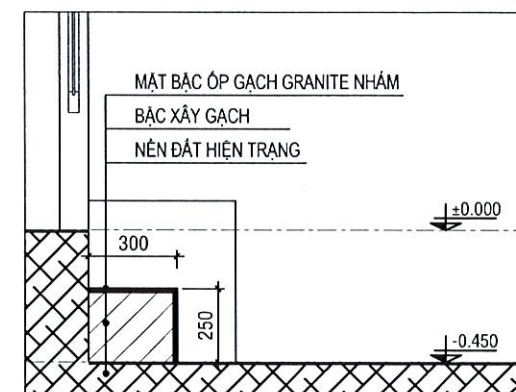

MẶT CẮT BẠC CẤP TL: 1/25

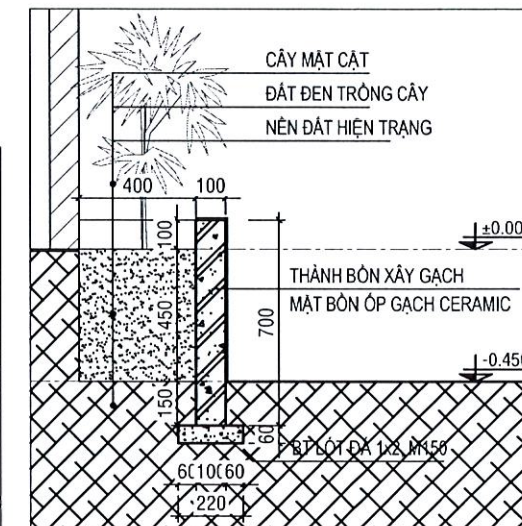

MẶT CẮT BỒN HOA TL: 1/25

CÔNG TY CỔ PHẦN TƯ VẤN XÂY DỰNG QHD



CHỦ NHIỆM	PHẠM NGUYỄN TRỌNG NHÂN	<i>[Signature]</i>
CHỦ TRÌ		
THIẾT KẾ	HUYỀN ĐẠI LONG	<i>[Signature]</i>
KIỂM TRA	ĐẬU QUỐC HẢO	<i>[Signature]</i>

CÔNG TRÌNH:
 RÁP XIẾC CÔNG VIÊN GIA ĐỊNH
HẠNG MỤC:
 SỬA CHỮA BÁT, MÁI CHE
 CHỐNG DỘT, CHỐNG THẨM KHU VỰC RÁP XIẾC
ĐỊA ĐIỂM:
 PHƯỜNG HẠNH THÔNG, TP. HỒ CHÍ MINH

MẶT CẮT NHÀ VỆ SINH
 CHI TIẾT 1: CHI TIẾT BỒN HOA - BẠC CẤP
 HT: .../2025
 TỶ LỆ: 1/50
 GĐ: BCKTKT
 BẢN VẼ: 22

CÔNG TY CỔ PHẦN TƯ VẤN XÂY DỰNG QHD
 TẬP THỂ TÀI CHỨC
 TỰ VẤN XÂY DỰNG
 QHD
 NGUYỄN QUỐC THẮNG

TRUNG TÂM NGHỆ THUẬT THÀNH PHỐ HỒ CHÍ MINH
 NGHỆ THUẬT
 THÀNH PHỐ
 HỒ CHÍ MINH
 NGUYỄN QUỐC THẮNG

Lo Hong Son

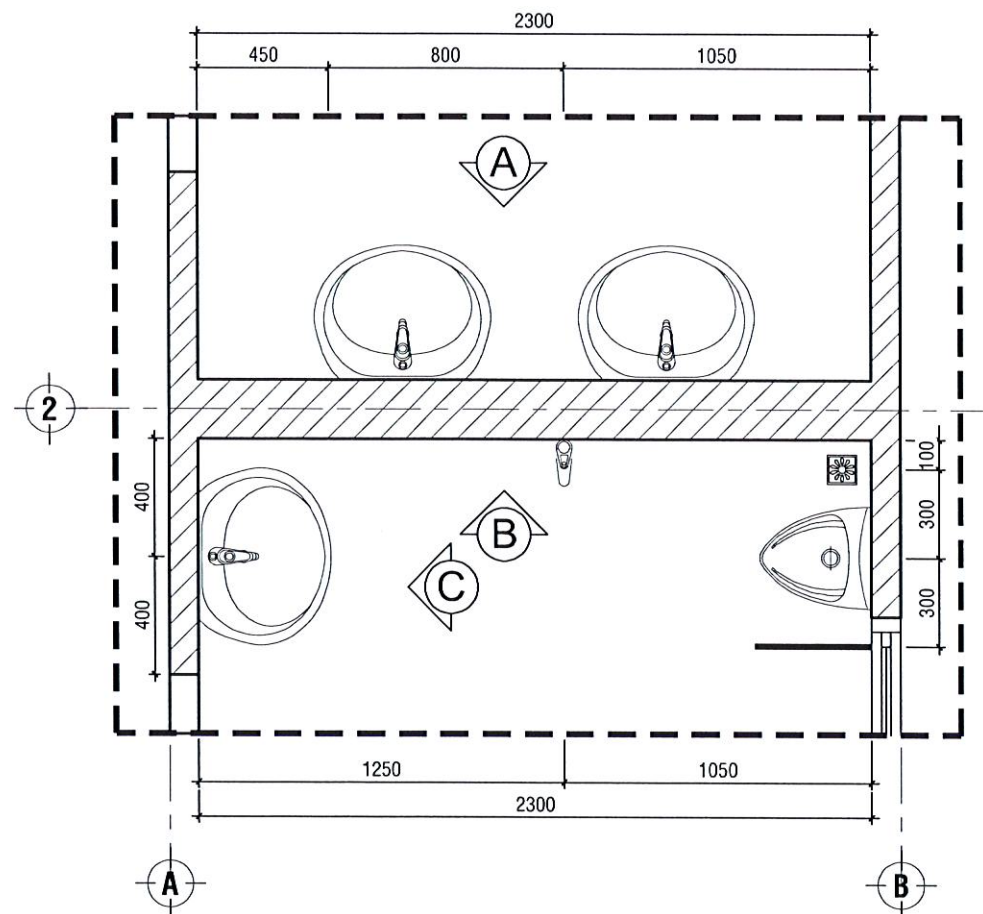

MẶT BẰNG LẮP ĐẶT LAVABO TL: 1/25

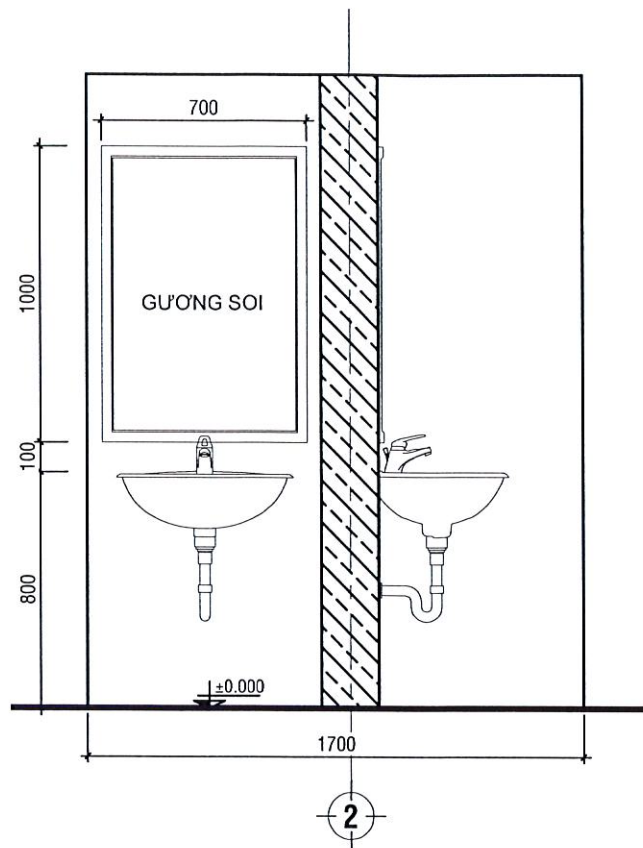

MẶT ĐỨNG HƯỚNG NHÌN C TL: 1/25

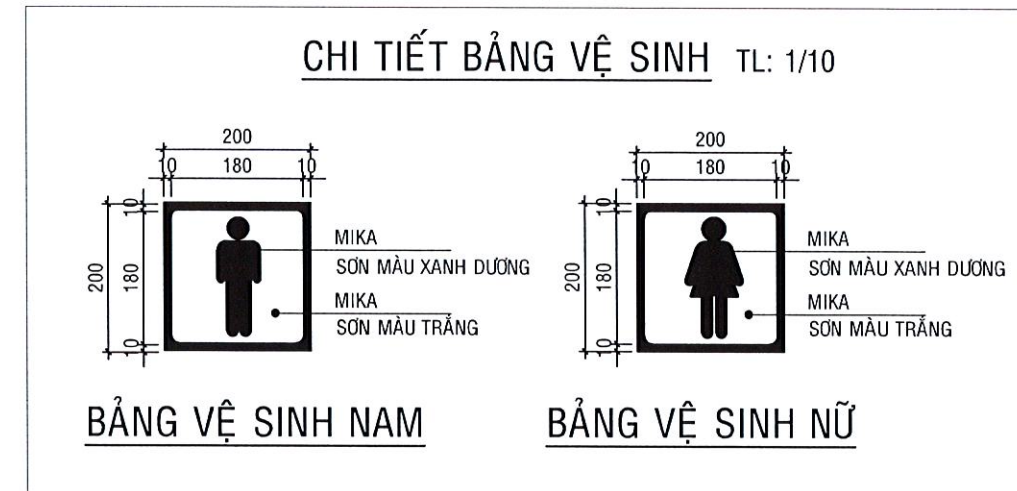

CÔNG TY CỔ PHẦN XÂY DỰNG KHANG UYÊN
THẨM TRA
 Theo Văn bản số.../BCTT...
 Ngày... tháng... năm 20...
 Chủ trì bộ môn ký tên:
 Dương Huỳnh Tuấn Dũng

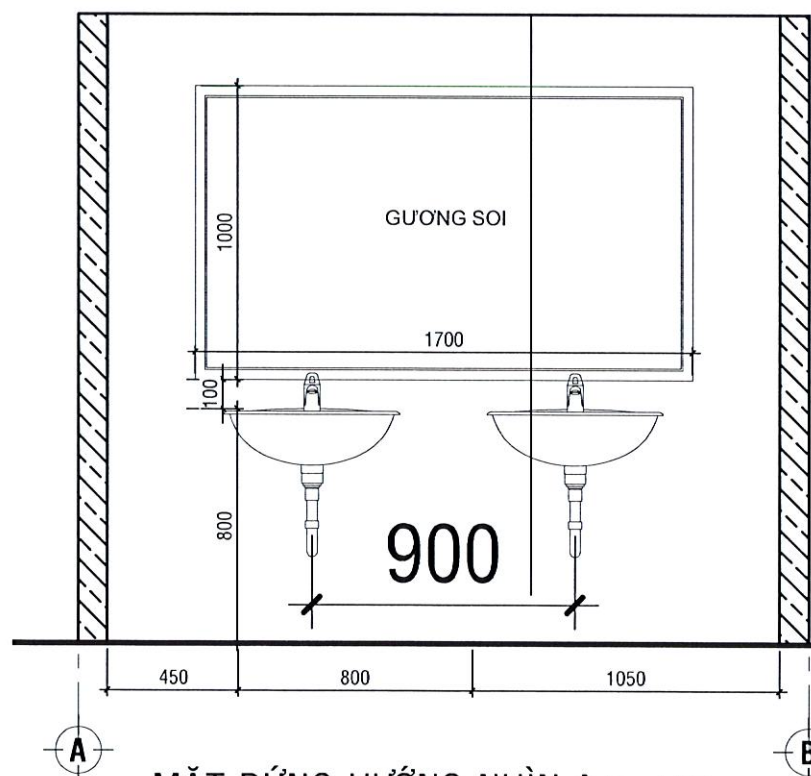

MẶT ĐỨNG HƯỚNG NHÌN A TL: 1/25

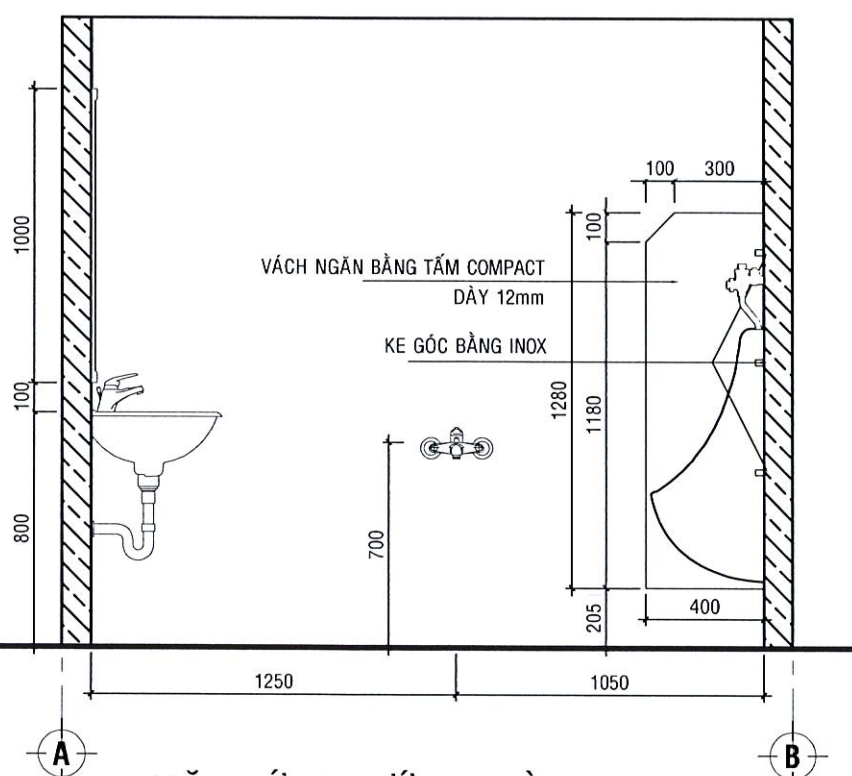

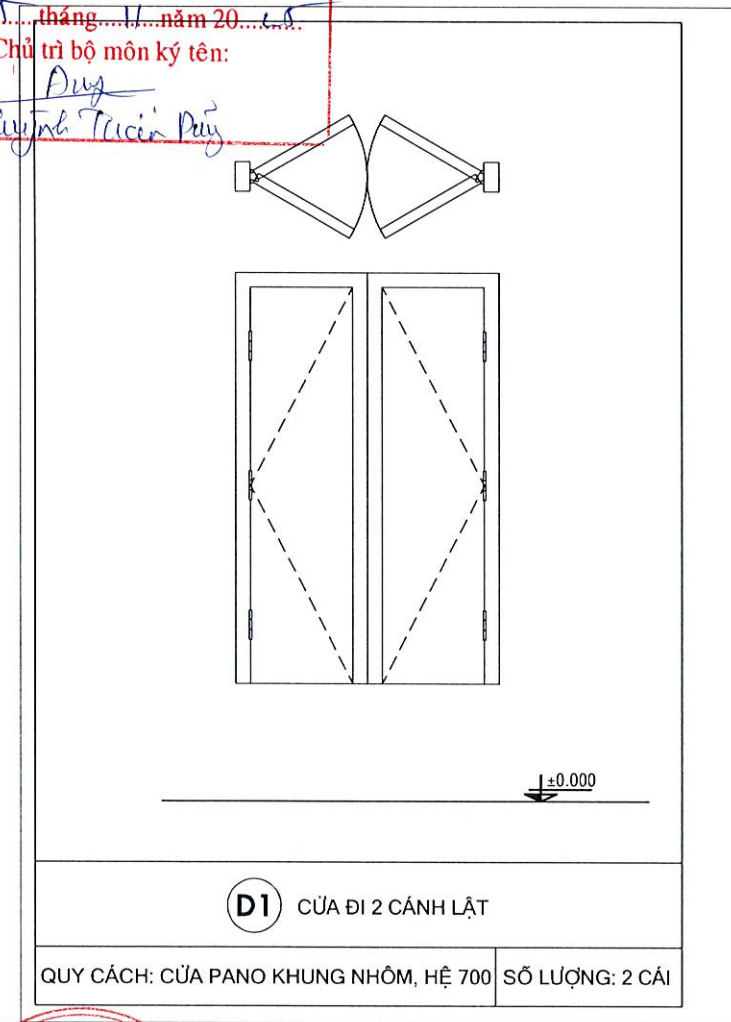

MẶT ĐỨNG HƯỚNG NHÌN B TL: 1/25

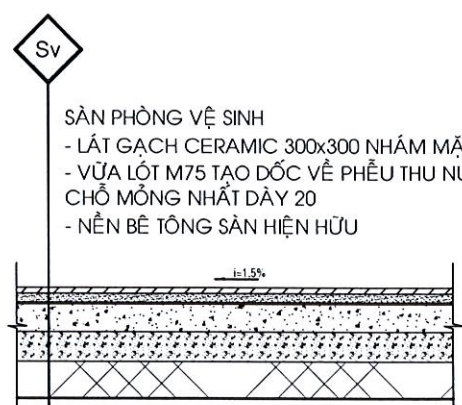
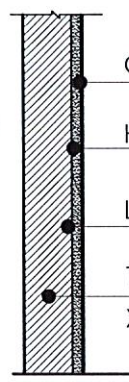

CÔNG TY CỔ PHẦN TƯ VẤN XÂY DỰNG QHD 	CHỦ NHIỆM	PHẠM NGUYỄN TRỌNG NHÂN	CÔNG TRÌNH: RÁP XIẾC CÔNG VIÊN GIA ĐÌNH HẠNG MỤC: SỬA CHỮA BÁT, MÁI CHE CHỐNG DỌT, CHỐNG THẤM KHU VỰC RÁP XIẾC ĐỊA ĐIỂM: PHƯỜNG HẠNH THÔNG, TP. HỒ CHÍ MINH	CHI TIẾT LẮP ĐẶT LAVABO - VÁCH NGĂN TIỂU			TRUNG TÂM NGHỆ THUẬT THÀNH PHỐ HỒ CHÍ MINH NGHỆ THUẬT THÀNH PHỐ HỒ CHÍ MINH NGUYỄN QUỐC THẮNG
	CHỦ TRÌ			HT: .../2025	GD: BCKTKT		
	THIẾT KẾ	HUỲNH ĐẠI LONG		TỶ LỆ: 1/25	BẢN VẼ: 23		
	KIỂM TRA	ĐẬU QUỐC HẢO					

Lo Hong Son

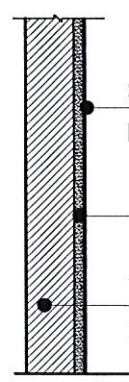
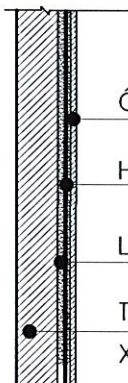
<p>SÀN PHÒNG VỆ SINH</p>  <p>Sv</p> <p>SÀN PHÒNG VỆ SINH - LÁT GẠCH CERAMIC 300x300 NHẪM MẶT, CHỐNG TRƠN - VỮA LỘT M75 TẠO ĐỐC VỀ PHẪU THU NƯỚC i = 2%, CHỖ MỎNG NHẤT DÀY 20 - NỀN BÊ TÔNG SÀN HIỆN HỮU</p>	<p>Tr1 TƯỜNG NỘI THẤT 1</p>  <p>ỐP GẠCH GRANITE 300x600 CAO 450mm HỒ DẦU LỚP VỮA XI MĂNG M75 DÀY 10 TẠO PHẪNG TƯỜNG XÂY GẠCH XI MĂNG CỐT LIỆU VỮA XÂY B5</p>
<p>Tn1 TƯỜNG NGOẠI THẤT 1</p>  <p>SƠN NƯỚC 3 LỚP MÀU TRẮNG, BẢ MASTIC 3 LỚP ĐÁNH PHẪNG MẶT LỚP VỮA XI MĂNG B5 DÀY 10 TẠO PHẪNG TƯỜNG XÂY GẠCH XI MĂNG CỐT LIỆU VỮA XÂY M75</p>	<p>Tr2 TƯỜNG NỘI THẤT 2</p>  <p>SƠN NƯỚC 3 LỚP MÀU TRẮNG, BẢ MASTIC 3 LỚP ĐÁNH PHẪNG MẶT LỚP VỮA XI MĂNG B5 DÀY 10 TẠO PHẪNG TƯỜNG XÂY GẠCH XI MĂNG CỐT LIỆU VỮA XÂY M75</p>
<p>Tn2 TƯỜNG NGOẠI THẤT 2</p>  <p>ỐP GẠCH GRANITE 300x600 CAO 450mm HỒ DẦU LỚP VỮA XI MĂNG M75 DÀY 10 TẠO PHẪNG TƯỜNG XÂY GẠCH XI MĂNG CỐT LIỆU VỮA XÂY B5</p>	

CÔNG TY CỔ PHẦN XÂY DỰNG KHANG UYÊN

THẨM TRA

Theo Văn bản số.../101.../BCTT - 109

Ngày... tháng... năm 202...f....

Chủ trì bộ môn ký tên:

Duy

Huyên Tuấn Dũng

<p>CÔNG TY CỔ PHẦN TƯ VẤN XÂY DỰNG QHD</p> 	<p>CHỦ NHIỆM CHỦ TRÌ THIẾT KẾ KIỂM TRA</p>	<p>PHẠM NGUYỄN TRỌNG NHÂN HUỲNH ĐẠI LONG ĐẬU QUỐC HÀO</p>	<p>CÔNG TRÌNH: RAP XIẾC CÔNG VIÊN GIA ĐỊNH HẠNG MỤC: SỬA CHỮA BẠT, MÁI CHE CHỐNG DỘT, CHỐNG THẤM KHU VỰC RAP XIẾC ĐỊA ĐIỂM: PHƯỜNG HẠNH THÔNG, TP. HỒ CHÍ MINH</p>	<p>CHI TIẾT CẤU TẠO</p> <p>HT: .../.../2025 GD: BCKTKT</p> <p>TỶ LỆ: BẢN VẼ: 24</p>	<p>CÔNG TY CỔ PHẦN TƯ VẤN XÂY DỰNG QHD</p> <p>P. TỔNG GIÁM ĐỐC</p> <p>QHD</p> <p>NGUYỄN QUỐC THẮNG</p>	<p>TRUNG TÂM NGHỆ THUẬT THÀNH PHỐ HỒ CHÍ MINH</p> <p>NGHỆ THUẬT THÀNH PHỐ HỒ CHÍ MINH</p> <p>LIÊN ĐỌC</p> <p><i>Le Hong Son</i></p>
---	--	---	---	--	--	---

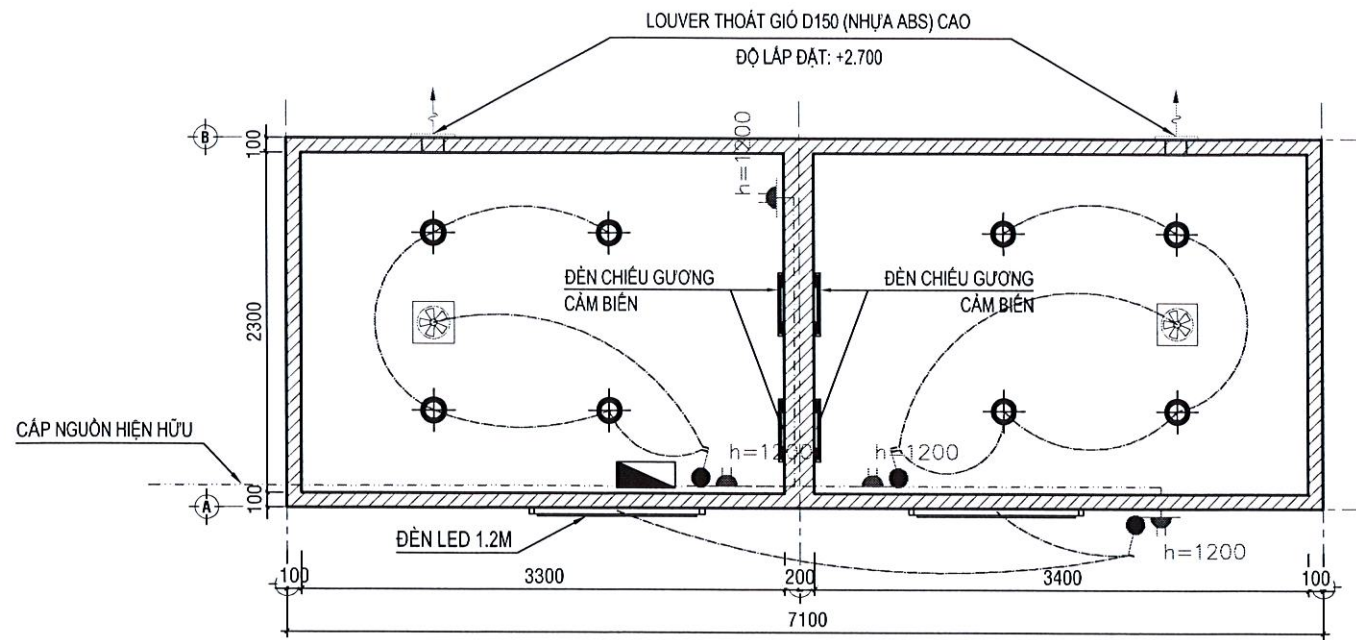

MẶT BẰNG BỐ TRÍ ĐIỆN TL: 1/50

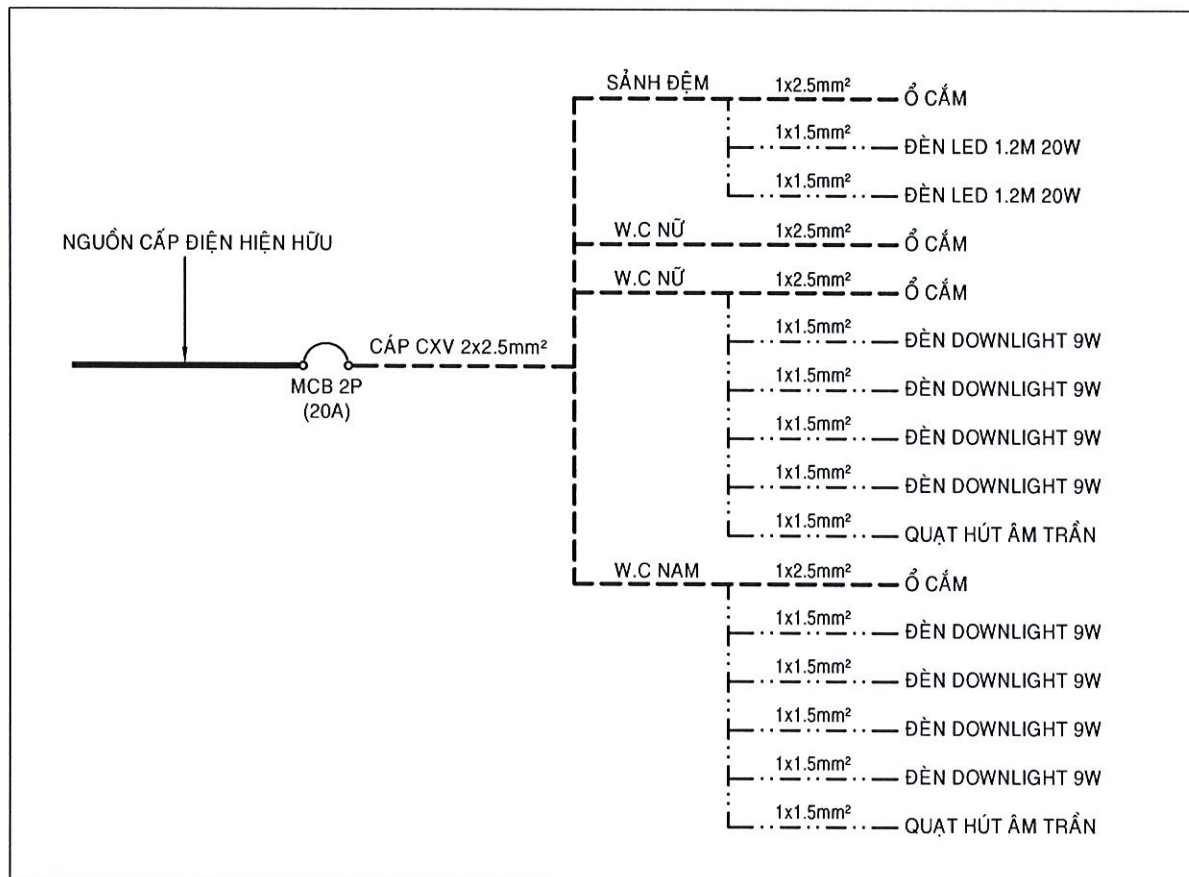

SƠ ĐỒ CẤP ĐIỆN NHÀ VỆ SINH

STT	KÍ HIỆU	TÊN THIẾT BỊ	ĐƠN VỊ	SỐ LƯỢNG
1		ĐÈN DOWNLIGHT D90MM 9W	BỘ	08
2		QUẠT HÚT ÂM TRẦN 300x300MM	CÁI	02
3		LOUVER THOÁT GIÓ NHỰA ABS D150MM	CÁI	02
4		ĐÈN CHIẾU GƯƠNG CẢM BIẾN 6W	BỘ	04
5		BỘ ĐÈN LED 1.2M CÔNG SUẤT 20W	BỘ	02
6		CÔNG TẮC - 1 HẠT TRÊN 1 CÔNG TẮC	CÁI	01
7		CÔNG TẮC - 2 HẠT TRÊN 1 CÔNG TẮC	CÁI	02
8		Ổ CẮM ĐÔI	CÁI	04
9		ĐẾ ÂM VÀ MẶT NẠ NHỰA CHO CÔNG TẮC VÀ Ổ CẮM	HỘP	07
10		DÂY ĐƠN, LOẠI DÂY CXV 1.5MM ²	M	80
11		DÂY ĐƠN, LOẠI DÂY CXV 2.5MM ²	M	50
12		ỐNG RƯỢT GÀ ĐƯỜNG KÍNH 16MM	M	65
13		TỦ ĐIỆN CẢNH LẬT 2-4 MODULE	HỘP	01
14		MCB 2P 20A	CÁI	01

CÔNG TY CỔ PHẦN XÂY DỰNG KHANG UYÊN

THẨM TRA

Theo Văn bản số.../110.5.../BCTT-K4

Ngày... tháng... năm 20.25...

Chủ trì bộ môn ký tên:

Duy

Huyet Truc Pky

CÔNG TY CỔ PHẦN TƯ VẤN XÂY DỰNG QHD 	CHỦ NHIỆM	PHẠM NGUYỄN TRỌNG NHÂN	<i>PN</i>	CÔNG TRÌNH: RÁP XIẾC CÔNG VIÊN GIA ĐÌNH HẠNG MỤC: SỬA CHỮA BÁT, MÃI CHE CHỐNG DỌT, CHỐNG THẨM KHU VỰC RÁP XIẾC ĐỊA ĐIỂM: PHƯỜNG HẠNH THÔNG, TP. HỒ CHÍ MINH	MẶT BẰNG BỐ TRÍ ĐIỆN		CÔNG TY CỔ PHẦN TƯ VẤN XÂY DỰNG QHD P. TỔNG GIÁM ĐỐC TƯ VẤN XÂY DỰNG QHD NGUYỄN QUỐC THẮNG	TRUNG TÂM NGHỆ THUẬT THÀNH PHỐ HỒ CHÍ MINH NGHỆ THUẬT THÀNH PHỐ HỒ CHÍ MINH GIÁM ĐỐC <i>Lo Hong Lam</i>
	CHỦ TRÌ	NGUYỄN PHÚC VINH THI	<i>NPVT</i>		HT: .../.../2025	GB: BCKTKT		
THIẾT KẾ	HUYỀN ĐẠI LONG	<i>HL</i>		TỶ LỆ: 1/50	BẢN VẼ: 25/65			
KIỂM TRA	ĐẬU QUỐC HÀO	<i>DQH</i>						

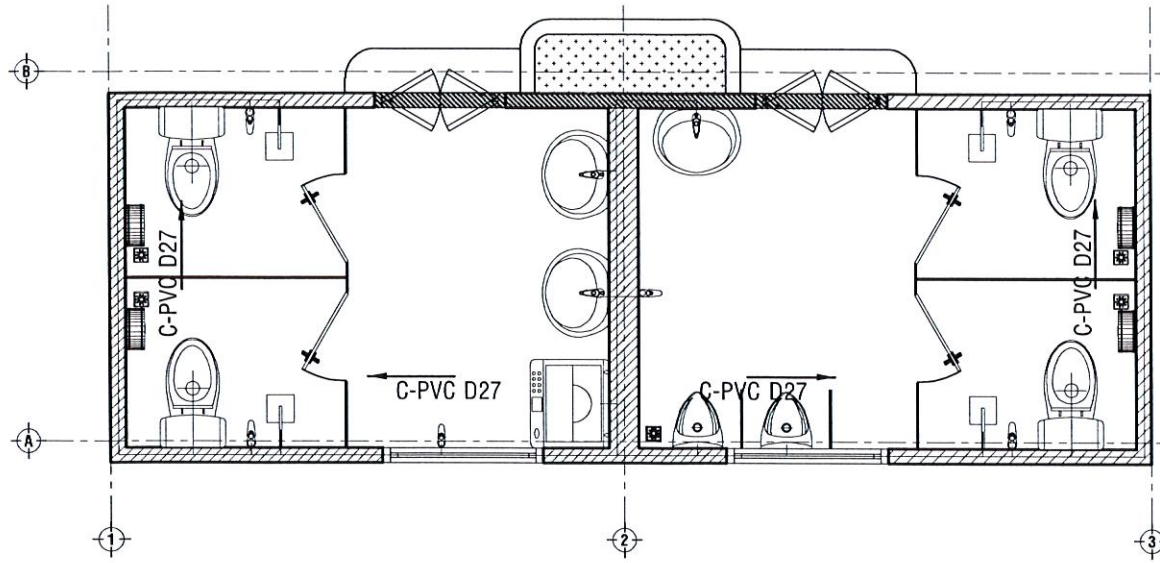

MẶT BẰNG CẤP NƯỚC TL: 1/50

KÝ HIỆU:
 C ——— : ỚNG CẤP NƯỚC - PVC
 T ——— : ỚNG THOÁT NƯỚC THẢI - PVC
 P ——— : ỚNG THOÁT PHÂN - PVC
 H ——— : ỚNG THÔNG HƠI - PVC

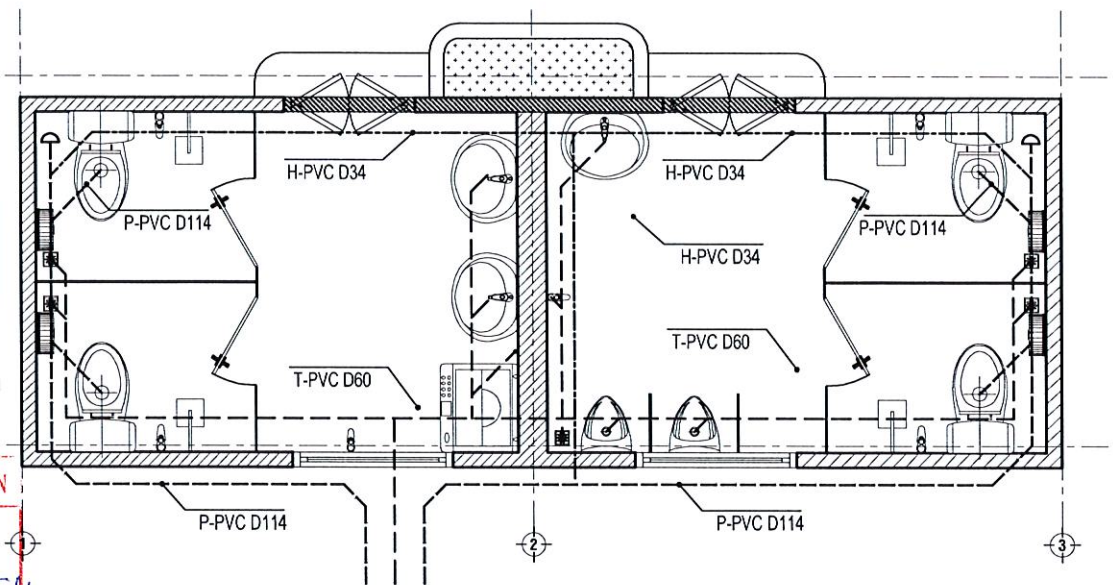

MẶT BẰNG THOÁT NƯỚC TL: 1/50

CÔNG TY CỔ PHẦN XÂY DỰNG KHANG UYÊN
THẨM TRA
 Theo Văn bản số.../BCTT...
 Ngày...tháng...năm 20...
 Chủ trì bộ môn ký tên:
Nguyễn Tuấn Dũng

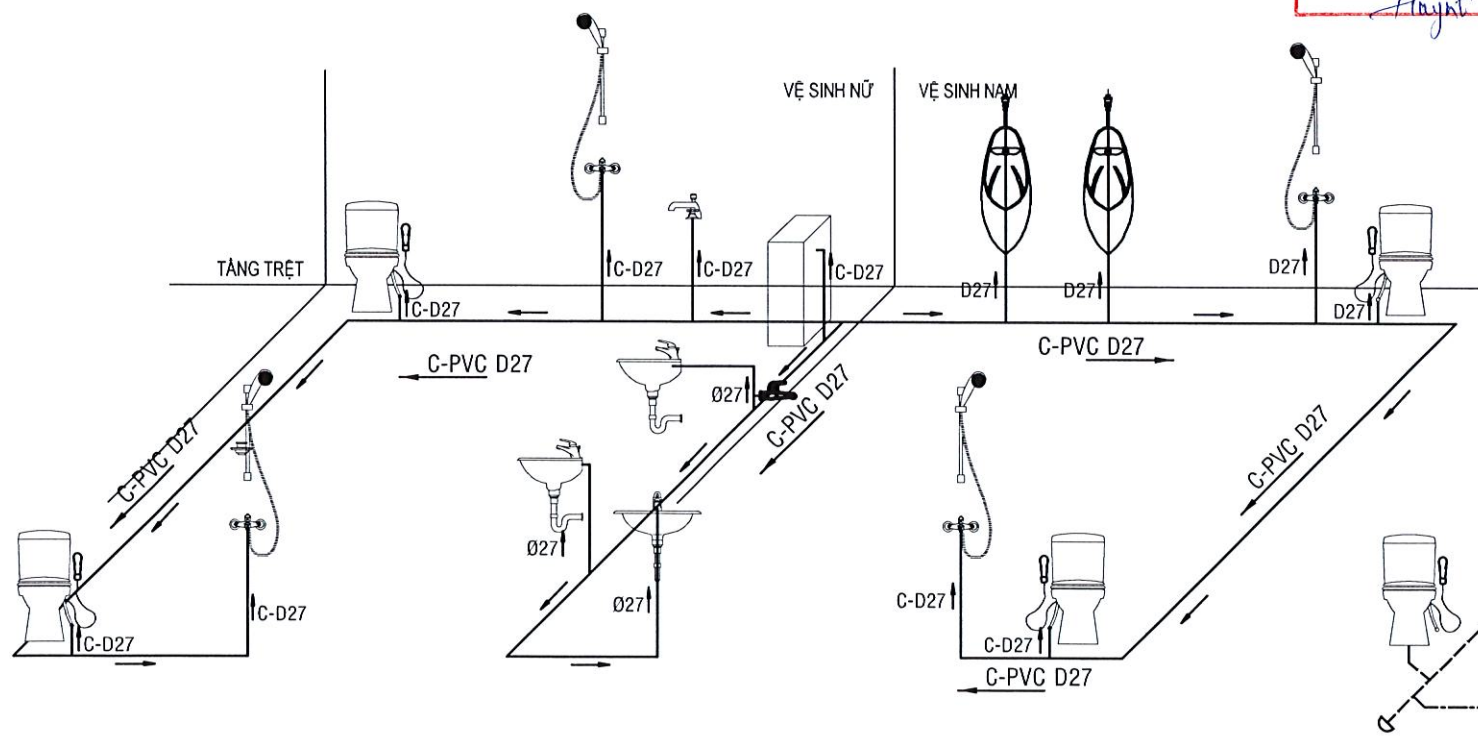

SƠ ĐỒ NGUYÊN LÝ CẤP NƯỚC

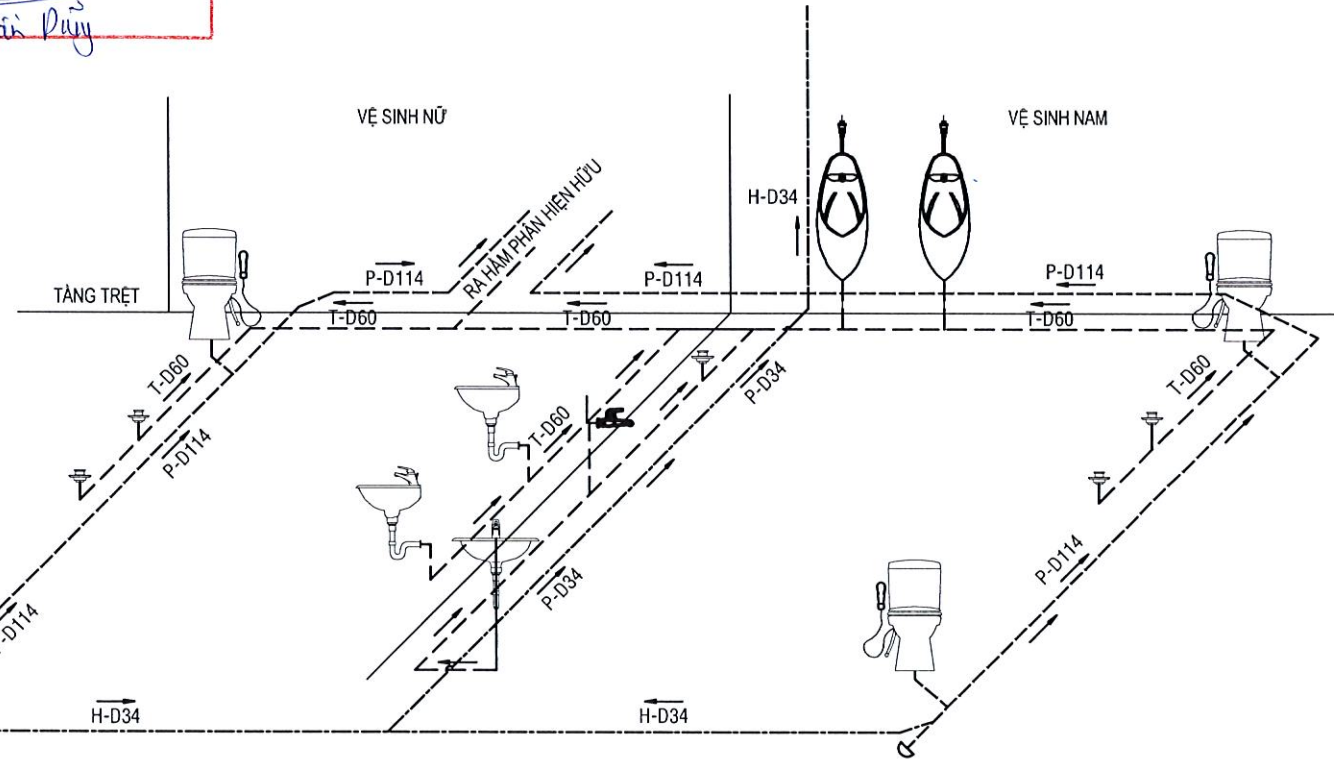

SƠ ĐỒ NGUYÊN LÝ THOÁT NƯỚC

	CÔNG TY CỔ PHẦN TƯ VẤN XÂY DỰNG QHD	CHỦ NHIỆM: PHẠM NGUYỄN TRỌNG NHÂN	
		CHỦ TRÌ: NGUYỄN THỊ BẢO CHÂU	
		THIẾT KẾ: NGUYỄN THỊ BẢO CHÂU	
		KIỂM TRA: ĐẬU QUỐC HÀO	

CÔNG TRÌNH:
 RÁP XIẾC CÔNG VIÊN GIA ĐỊNH
HẠNG MỤC:
 SỬA CHỮA BẠT, MÁI CHE
 CHỐNG DỘT, CHỐNG THẤM KHU VỰC RÁP XIẾC
ĐỊA ĐIỂM:
 PHƯỜNG HẠNH THÔNG, TP. HỒ CHÍ MINH

MẶT BẰNG CẤP THOÁT NƯỚC
 HT: .../2025 GD: BCKTKT
 TỶ LỆ: 1/50 BẢN VẼ: 26/65

CÔNG TY CỔ PHẦN TƯ VẤN XÂY DỰNG QHD
 TỔNG GIÁM ĐỐC
 NGUYỄN QUỐC THẮNG

TRUNG TÂM NGHỆ THUẬT THÀNH PHỐ HỒ CHÍ MINH
 NGHỆ THUẬT
 THÀNH PHỐ HỒ CHÍ MINH
 GIÁM ĐỐC
 Lê Hồng Sơn

BẢNG KHỐI LƯỢNG THIẾT BỊ NHÀ VỆ SINH				
STT	KÍ HIỆU	TÊN THIẾT BỊ	ĐƠN VỊ	SỐ LƯỢNG
1		CHẬU XÍ BỆT	BỘ	04
2		VÒI RỬA BÓN CẦU	CÁI	04
3		CHẬU RỬA 1 VÒI	BỘ	03
4		VÒI RỬA INOX CHO CHẬU RỬA	BỘ	03
5		VÒI TẮM HƯƠNG SEN, 1 VÒI 1 HƯƠNG SEN	BỘ	04
6		CHẬU TIỂU NAM	BỘ	02
7		PHỄU THU SÀN INOX 304	CÁI	05
8		HỘP ĐỰNG GIẤY VỆ SINH BẰNG INOX	CÁI	04
9		VÒI RỬA INOX GẮN TƯỜNG	BỘ	02
10		GƯƠNG SOI KT 700x1000MM	CÁI	03

BẢNG KHỐI LƯỢNG CẤP - THOÁT NƯỚC				
STT	KÍ HIỆU	TÊN THIẾT BỊ	ĐƠN VỊ	SỐ LƯỢNG
1	—————	ỐNG PVC D27 - CẤP NƯỚC	M	30
2	-----	ỐNG PVC D60 - THOÁT NƯỚC THẢI	M	40
3	-----	ỐNG PVC D114 - THOÁT PHÂN	M	40
4	-----	ỐNG PVC D34 - THOÁT HƠI	M	15
5		CO D27	CÁI	25
6		TÊ D27	CÁI	20
7		TÊ D114	CÁI	6
8		TÊ D60	CÁI	15
9		TÊ D34	CÁI	01
10		CO D34	M	01
11		TÊ GIẢM D114XD34	M	02
12		NÚT BÍT D114	M	02
13		CO 45 D114	M	16

CÔNG TY CỔ PHẦN XÂY DỰNG KHANG UYÊN



THẨM TRA

Theo Văn bản số...../BCTT-tg

Ngày.....tháng.....năm 2025.....

Chủ trì bộ môn ký tên:

Đuy
Nguyễn Quốc Thắng

<p>CÔNG TY CỔ PHẦN TƯ VẤN XÂY DỰNG QHD</p> 	CHỦ NHIỆM	PHẠM NGUYỄN TRỌNG NHÂN		<p>CÔNG TRÌNH: RAP XIẾC CÔNG VIÊN GIA ĐỊNH</p> <p>HẠNG MỤC: SỬA CHỮA BÁT, MÁI CHE CHỐNG DỘT, CHỐNG THẤM KHU VỰC RAP XIẾC</p> <p>ĐỊA ĐIỂM: PHƯỜNG HẠNH THÔNG, TP. HỒ CHÍ MINH</p>	BẢNG KHỐI LƯỢNG		<p>CÔNG TY CỔ PHẦN TƯ VẤN XÂY DỰNG QHD</p> <p>CỔ P. T. TỔNG GIÁM ĐỐC</p> <p>QUẢN LÝ XÂY DỰNG</p> <p>QHD</p> <p>NGUYỄN QUỐC THẮNG</p>	<p>TRUNG TÂM NGHỆ THUẬT HÀNH CHÍNH TP. HỒ CHÍ MINH</p> <p>NGHỆ THUẬT</p> <p>THÀNH PHỐ</p> <p>HỒ CHÍ MINH</p> <p>GIÁM ĐỐC</p> <p><i>Le Hong Son</i></p>	
	CHỦ TRÌ	NGUYỄN THỊ BẢO CHÂU							HT: .../.../2025
	THIẾT KẾ	NGUYỄN THỊ BẢO CHÂU			TỶ LỆ: 1/50	BẢN VẼ:			27/65
	KIỂM TRA	ĐẬU QUỐC HÀO							

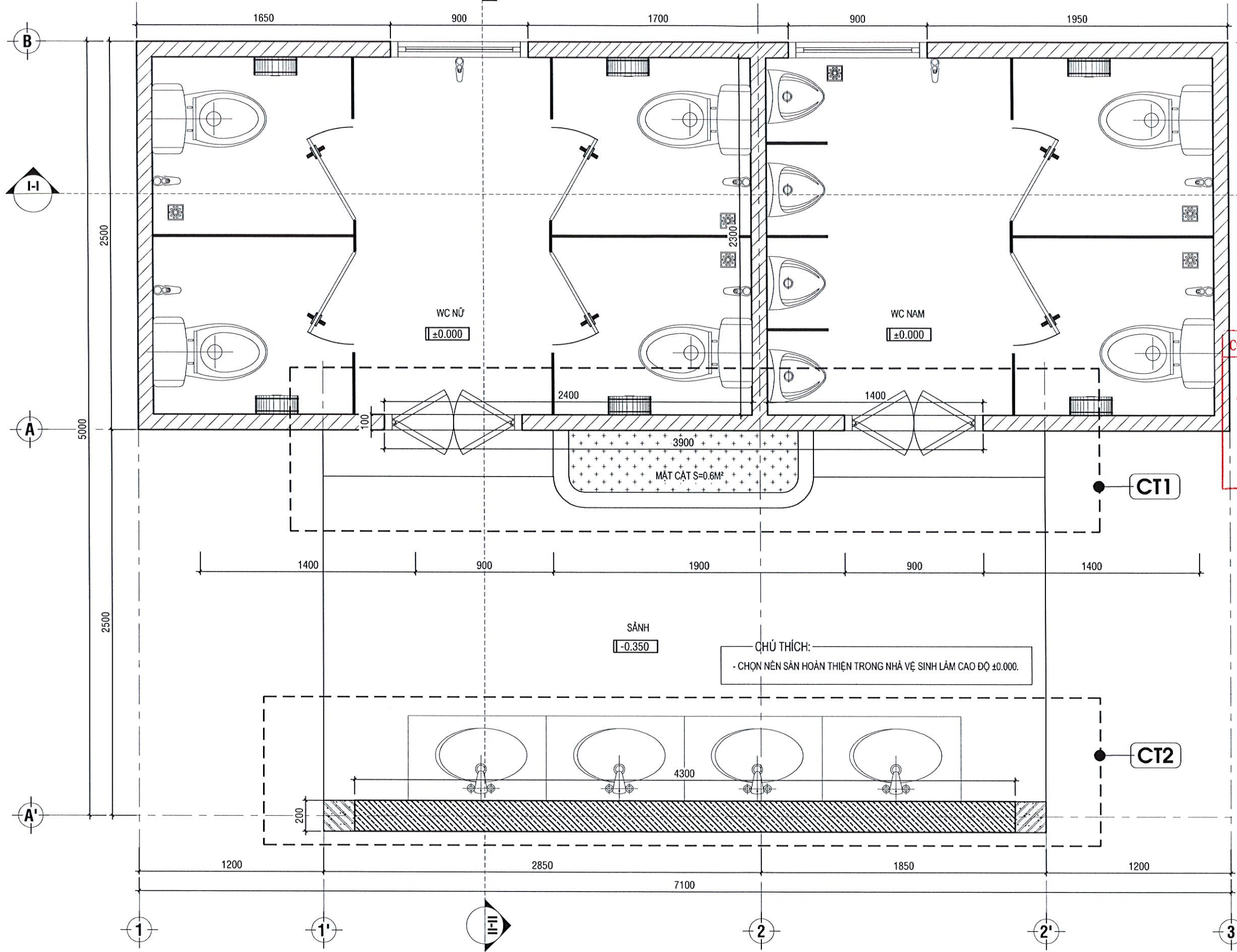

CÔNG TY CỔ PHẦN XÂY DỰNG KHANG UYÊN

THẨM TRA

Theo Văn bản số.../BCTT-Ky

Ngày... tháng... năm 20...

Chủ trì bộ môn ký tên:

Duy

Huyên Tuấn Duy

CHỦ THÍCH:

- CHỌN NỀN SÀN HOÀN THIỆN TRONG NHÀ VỆ SINH LÂM CAO ĐỘ ±0.000.

MẶT BẰNG NHÀ VỆ SINH KHÁCH 1 TL: 1/25

CÔNG TY CỔ PHẦN TƯ VẤN XÂY DỰNG QHD 	CHỦ NHIỆM	PHẠM NGUYỄN TRỌNG NHÂN	<i>[Signature]</i>	CÔNG TRÌNH: RÁP XIẾC CÔNG VIÊN GIA ĐỊNH HẠNG MỤC: SỬA CHỮA BÁT, MÁI CHE CHỐNG DỘT, CHỐNG THẨM KHU VỰC RÁP XIẾC ĐỊA ĐIỂM: PHƯỜNG HẠNH THÔNG, TP. HỒ CHÍ MINH	MẶT BẰNG NHÀ VỆ SINH KHÁCH 1 HT: .../2025 GD: BCKTKT TỶ LỆ: 1/25 BẢN VẼ: 28			
	CHỦ TRÌ							
	THIẾT KẾ	HUỲNH ĐẠI LONG	<i>[Signature]</i>					
	KIỂM TRA	ĐẬU QUỐC HẢO	<i>[Signature]</i>					

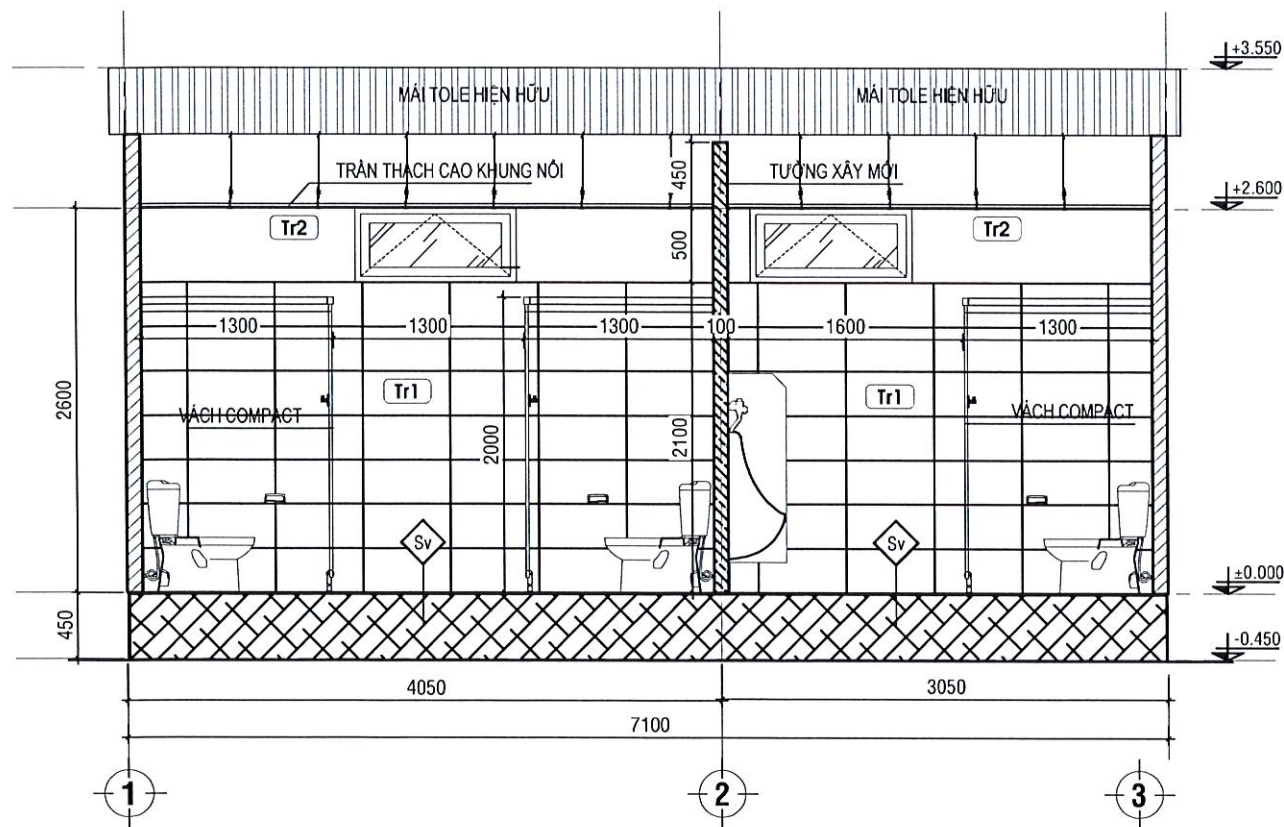

MẶT CẮT TRỤC I-I TL: 1/50

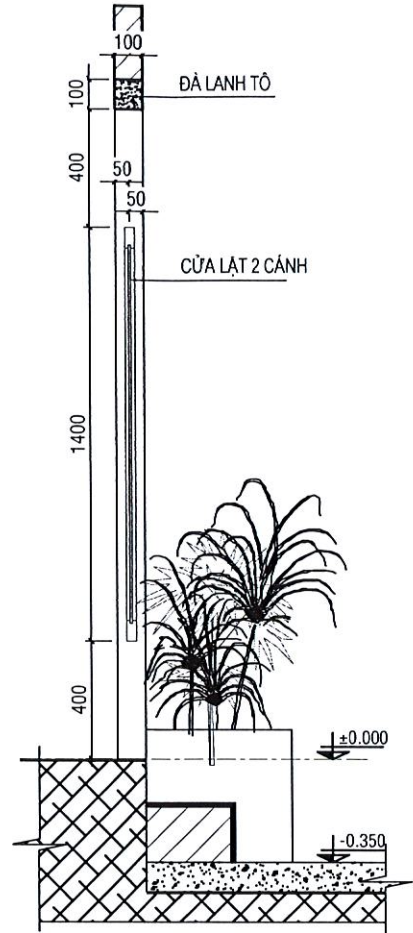

MẶT CẮT CHI TIẾT 2 TL: 1/25

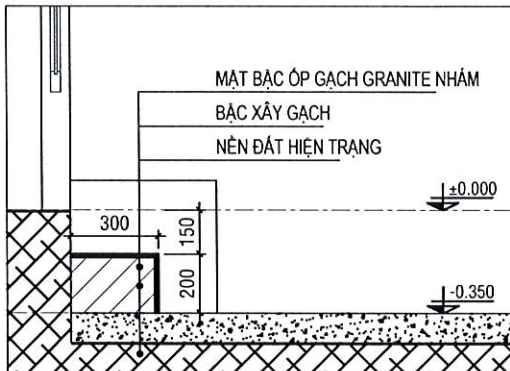

MẶT CẮT BẠC CẤP TL: 1/25

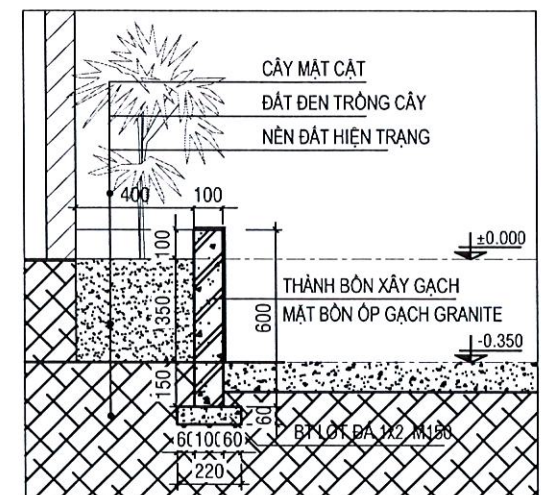

MẶT CẮT BỒN HOA TL: 1/25

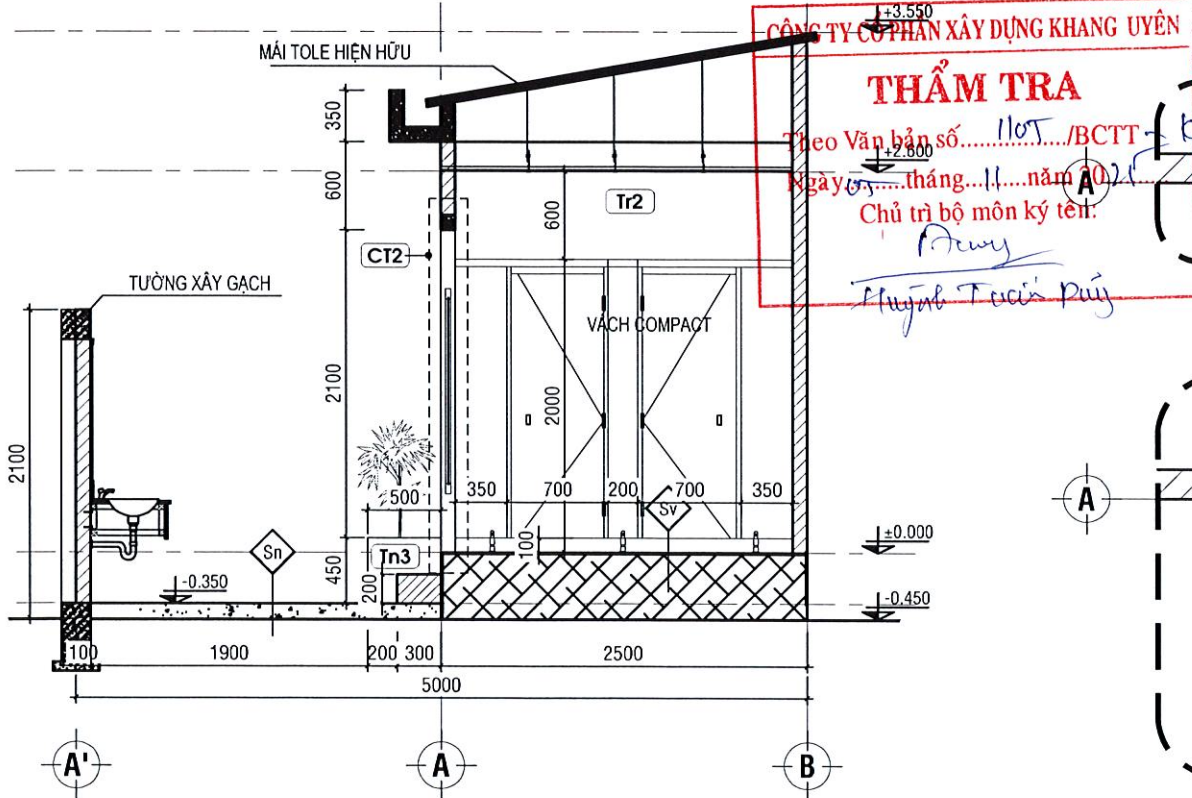

MẶT CẮT TRỤC II-II TL: 1/50

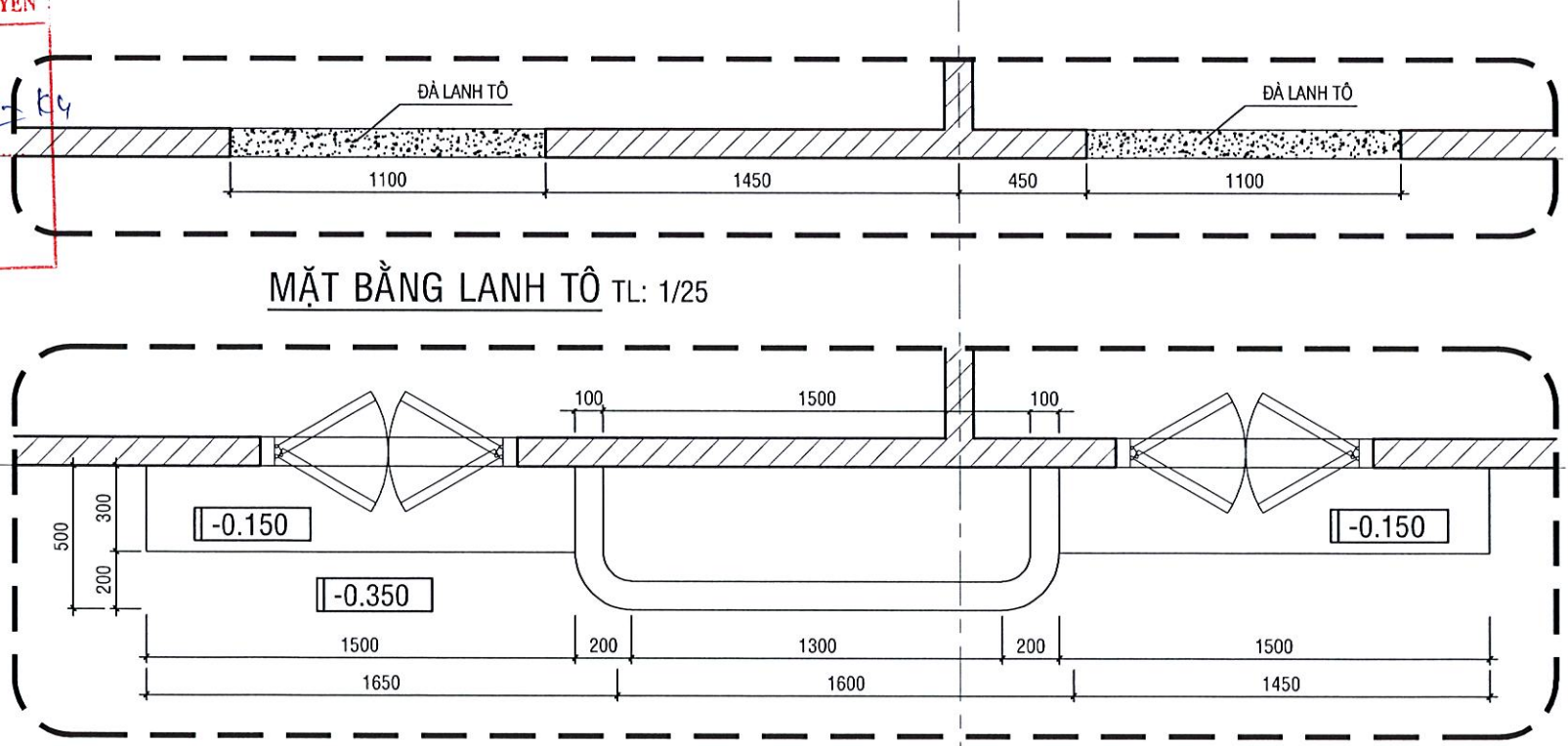

CHI TIẾT 1: CHI TIẾT BỒN HOA - BẠC CẤP TL: 1/25

BẢNG THỐNG KÊ CỐT THÉP

TÊN C.KIỆN	SỐ HIỆU	HÌNH DẠNG - KÍCH THƯỚC	ĐƯỜNG KÍNH (mm)	CHIỀU DÀI 1 THANH (mm)	SỐ LƯỢNG		TỔNG CHIỀU DÀI (m)	TỔNG T.LƯỢNG (Kg)
					1 C.KIỆN	T.BỘ		
Dầm D1 Số lượng: 2	1	1050	10	1050	2	4	4.2	2.59
	2	50 60 50	6	160	5	10	1.6	0.36

- Trọng lượng thép có đường kính $\Phi 6$ = 0.36 kg; Chiều dài = 1.6 mét
 - Trọng lượng thép có đường kính $\Phi 10$ = 2.59 kg; Chiều dài = 4.2 mét

CÔNG TY CỔ PHẦN XÂY DỰNG KHANG UYÊN
THẨM TRA
 Theo Văn bản số 110/T. /BCTT
 Ngày 05 tháng 11 năm 2021
 Chủ trì bộ môn ký tên:
Nguyễn Tuấn Dũng

CÔNG TY CỔ PHẦN TƯ VẤN XÂY DỰNG QHD
 P. TỔNG GIÁM ĐỐC
QHD
 THÀNH PHỐ HỒ CHÍ MINH
 NGUYỄN QUỐC THẮNG

SỞ KHÁNH HÒA VÀ THIÊN THẢO THÀNH
 TRUNG TÂM NGHỆ THUẬT THÀNH PHỐ HỒ CHÍ MINH
 NGHỆ THUẬT
 THÀNH PHỐ
 HỒ CHÍ MINH
GIẤY ĐỌC
Lo Hong Son

CÔNG TY CỔ PHẦN TƯ VẤN XÂY DỰNG QHD 	CHỦ NHIỆM	PHẠM NGUYỄN TRỌNG NHÂN	CÔNG TRÌNH: RÁP XIẾC CÔNG VIÊN GIA ĐÌNH HẠNG MỤC: SỬA CHỮA BÁT, MÁI CHE CHỐNG DỌT, CHỐNG THẨM KHU VỰC RÁP XIẾC ĐỊA ĐIỂM: PHƯỜNG HẠNH THÔNG, TP. HỒ CHÍ MINH	MẶT CẮT NHÀ VỆ SINH CHI TIẾT 1: CHI TIẾT BỒN HOA - BẠC CẤP		HT: .../.../2025 GD: BCKTKT TỶ LỆ: 30	TRUNG TÂM NGHỆ THUẬT THÀNH PHỐ HỒ CHÍ MINH NGHỆ THUẬT THÀNH PHỐ HỒ CHÍ MINH
	CHỦ TRÌ	HUYỀN ĐẠI LONG		NGUYỄN QUỐC THẮNG			
	THIẾT KẾ	ĐẬU QUỐC HẢO					
	KIỂM TRA						

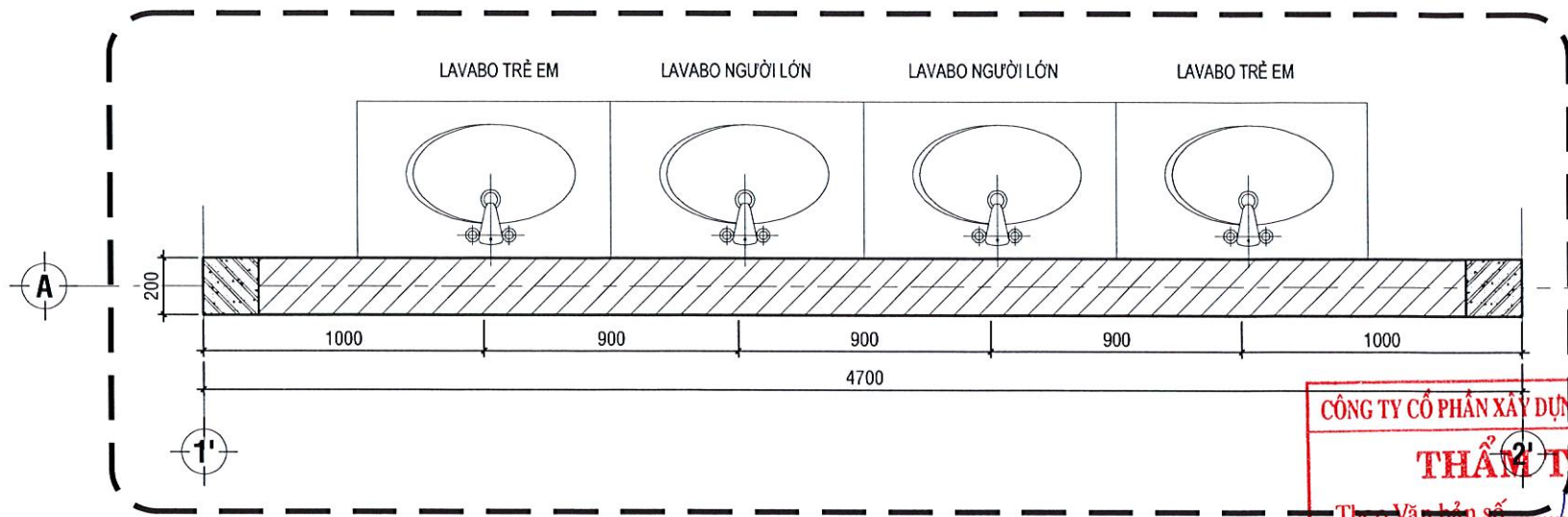

CHI TIẾT 3: CHI TIẾT TƯỜNG LAVABO TL: 1/25

CÔNG TY CỔ PHẦN XÂY DỰNG KHANG UYÊN
THẨM TRA
 Theo Văn bản số.../BCTT
 Ngày... tháng... năm 20...
 Chủ trì bộ môn ký tên:
 Dương Huỳnh Đức Dũng

CHI TIẾT VÁCH NGĂN TIỂU TL: 1/25

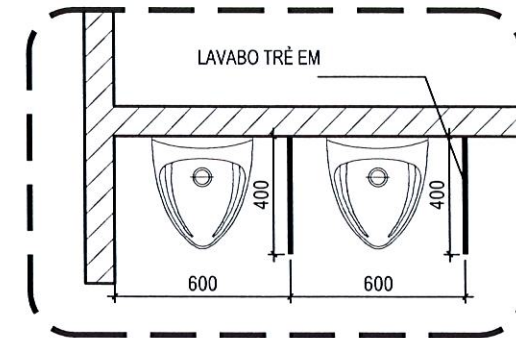

MẶT BẰNG

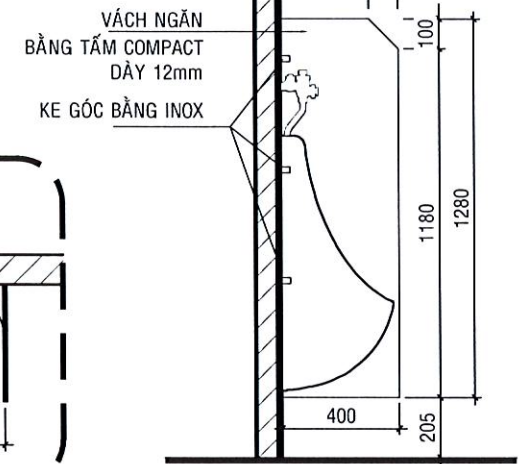

VÁCH NGĂN TIỂU

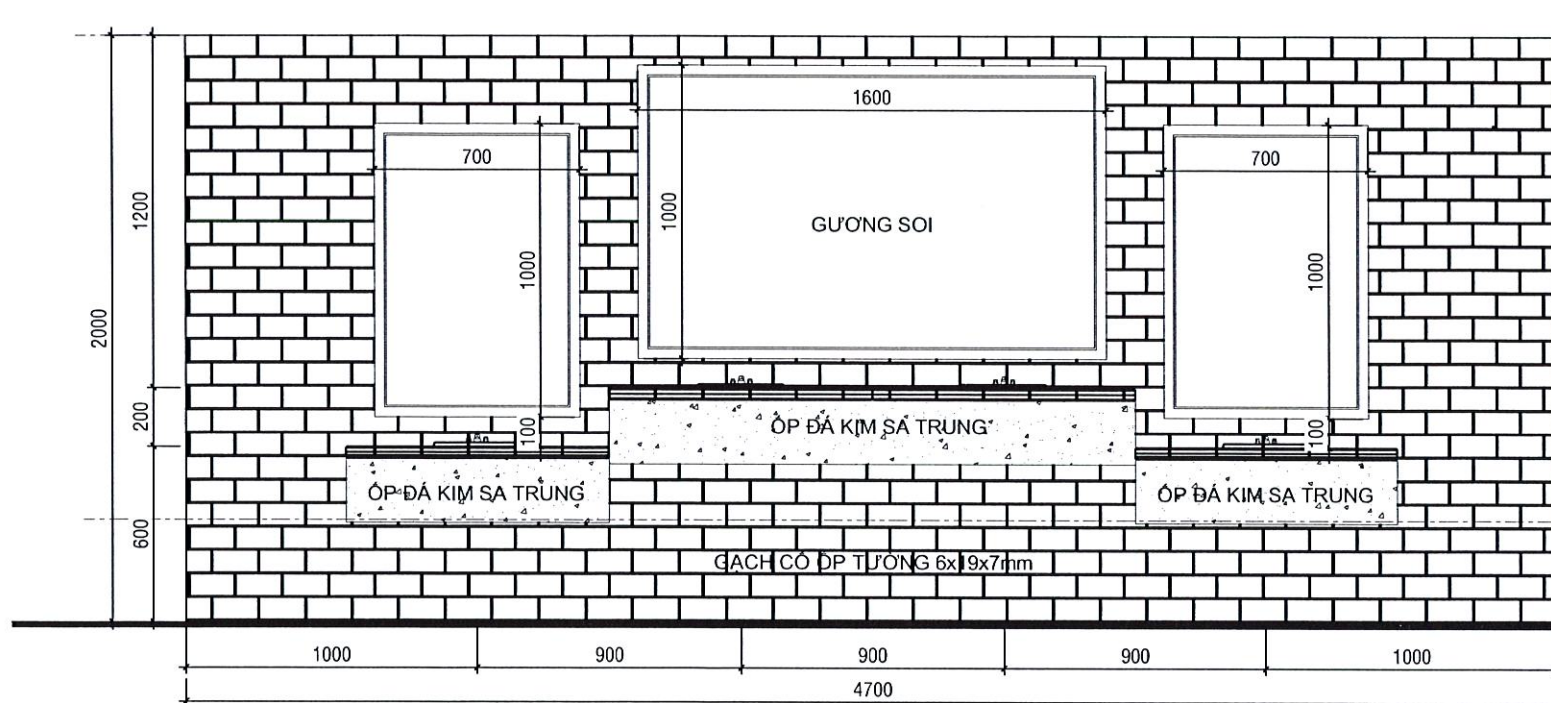

MẶT ĐÚNG TƯỜNG LAVABO TL: 1/25

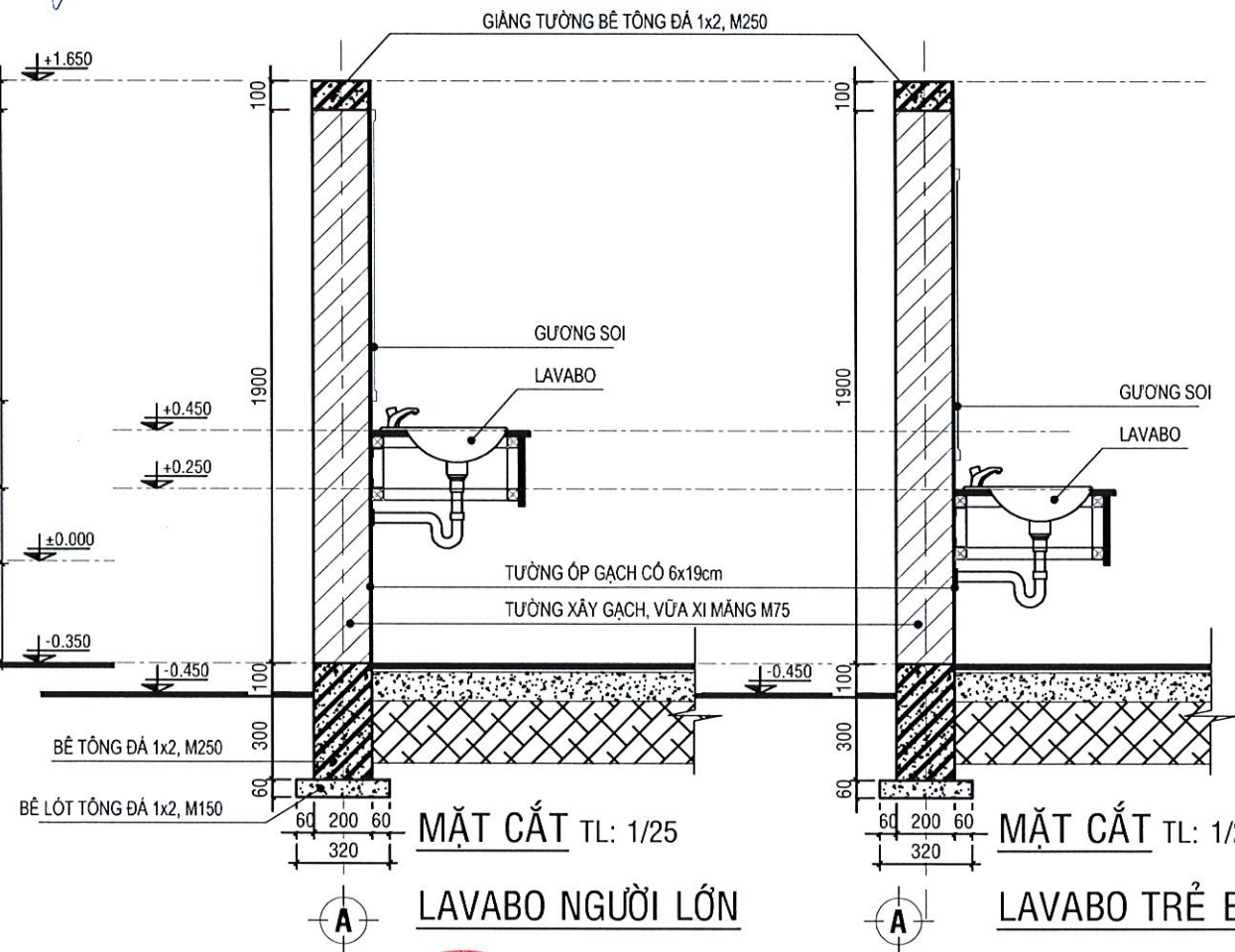

MẶT CẮT TL: 1/25

LAVABO NGƯỜI LỚN

MẶT CẮT TL: 1/25

LAVABO TRẺ EM

CÔNG TY CỔ PHẦN TƯ VẤN XÂY DỰNG QHD



CHỦ NHIỆM	PHẠM NGUYỄN TRỌNG NHÂN	<i>[Signature]</i>
CHỦ TRÌ		
THIẾT KẾ	HUYỀN ĐẠI LONG	<i>[Signature]</i>
KIỂM TRA	ĐẬU QUỐC HẢO	<i>[Signature]</i>

CÔNG TRÌNH:
 RÁP XIẾC CÔNG VIÊN GIA ĐÌNH
HẠNG MỤC:
 SỬA CHỮA BẠT, MÁI CHE
 CHỐNG DỘT, CHỐNG THẨM KHU VỰC RÁP XIẾC
ĐỊA ĐIỂM:
 PHƯỜNG HẠNH THÔNG, TP. HỒ CHÍ MINH

CHI TIẾT LẮP ĐẶT LAVABO - VÁCH NGĂN TIỂU

HT: .../.../2025
 TỶ LỆ: ...
 GD: BCKTKT
 BẢN VẼ: 31

CÔNG TY CỔ PHẦN TƯ VẤN XÂY DỰNG QHD
 P. TỔNG GIÁM ĐỐC
 NGUYỄN QUỐC THẮNG
 QHD
 THÀNH PHỐ HỒ CHÍ MINH

TRUNG TÂM NGHỆ THUẬT THÀNH PHỐ HỒ CHÍ MINH
 TRUNG TÂM NGHỆ THUẬT
 THÀNH PHỐ HỒ CHÍ MINH
 NGUYỄN QUỐC THẮNG

Le Hong Son

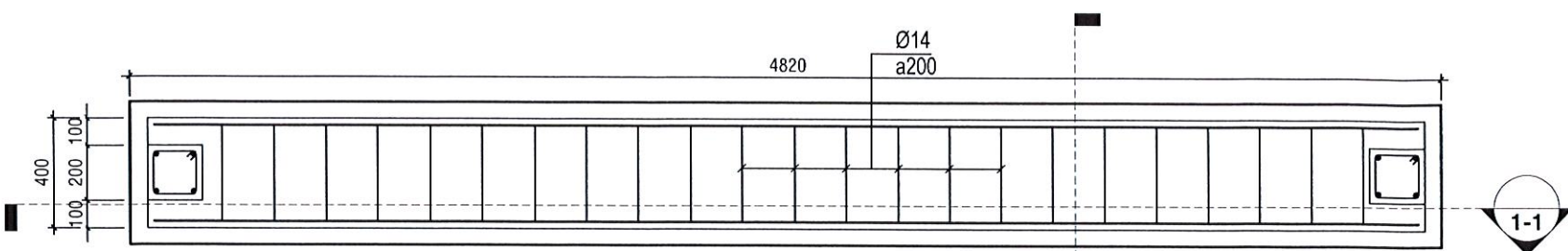

MẶT BẰNG MÓNG TL: 1/25

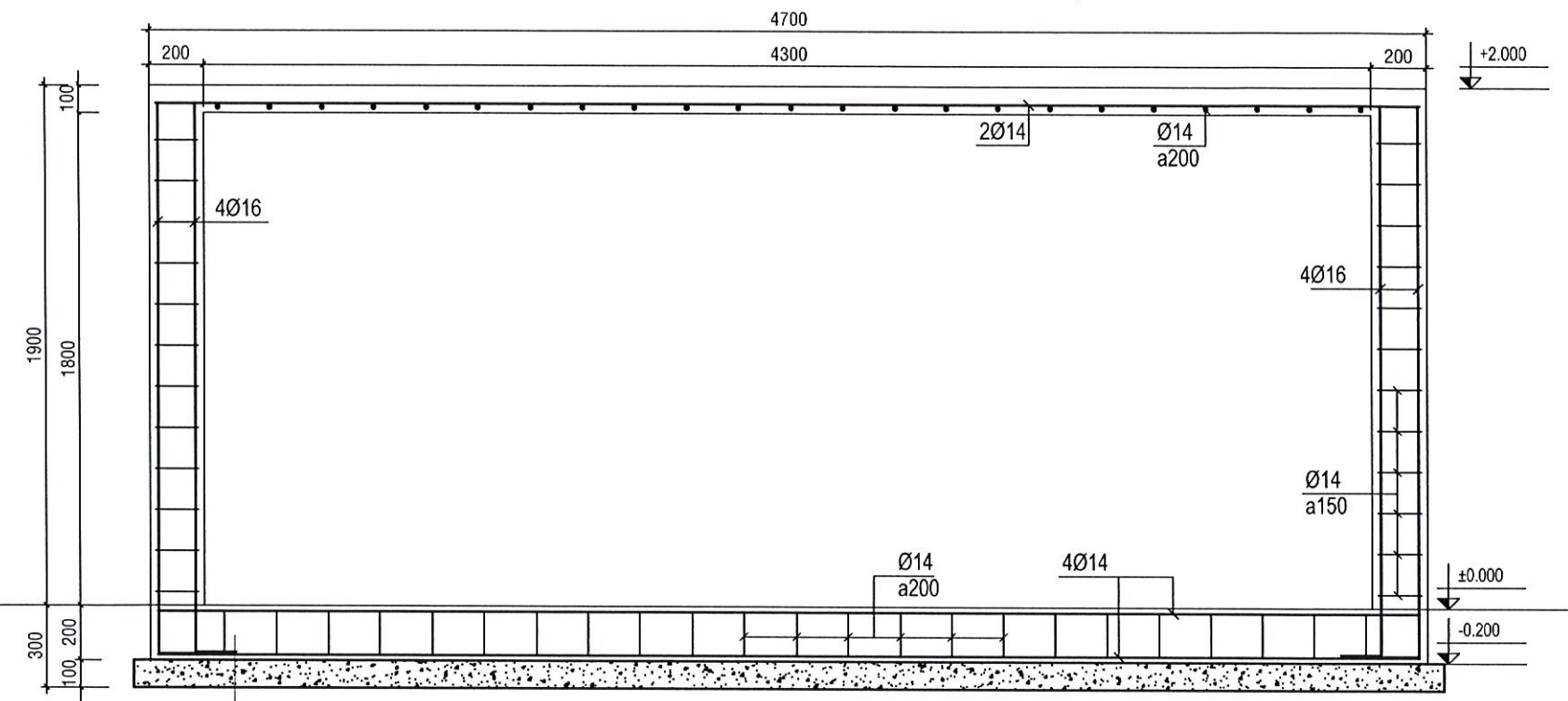

MẶT CẮT 1-1 TL: 1/25

MÓNG BÊ TÔNG ĐÁ 1x2 M250 (CẤP ĐỘ BỀN B20)
BÊ TÔNG LÓT ĐÁ 1x2 M150 (CẤP ĐỘ BỀN B12.5)

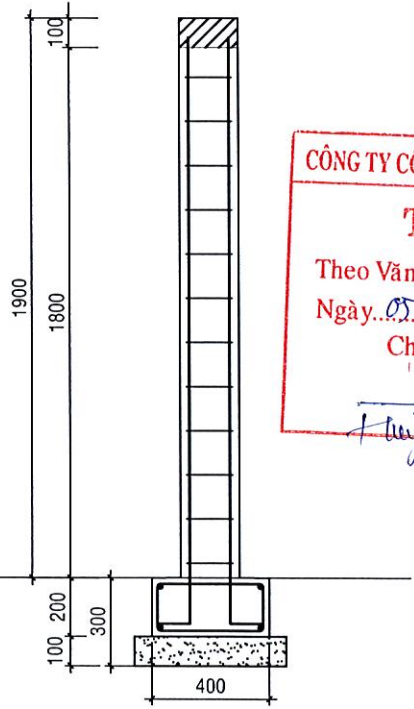

MẶT CẮT 2-2 TL: 1/25

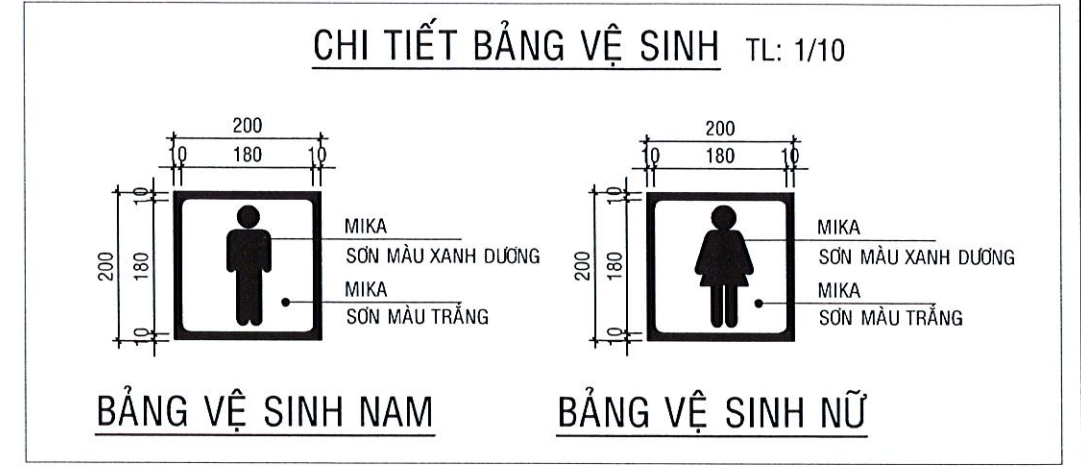

BẢNG VỆ SINH NAM

BẢNG VỆ SINH NỮ

CÔNG TY CỔ PHẦN XÂY DỰNG KHANG UYÊN
THẨM TRA
Theo Văn bản số 1105/BCTT
Ngày 05 tháng 11 năm 2025
Chủ trì bộ môn ký tên:
Nguyễn Tuấn Dũng

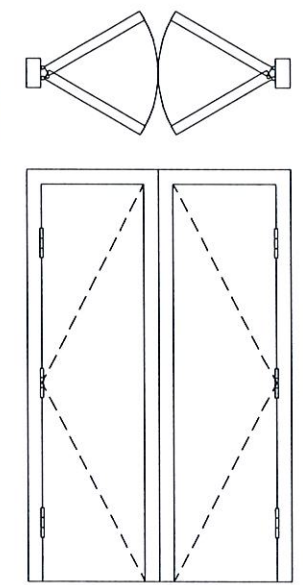

(D1) CỬA ĐI 2 CÁNH LẬT

QUY CÁCH: CỬA PANO KHUNG NHÔM, HỆ 700 SỐ LƯỢNG: 2 CÁI

BẢNG THỐNG KÊ CỐT THÉP

TÊN C.KIỆN	SỐ HIỆU	HÌNH DẠNG - KÍCH THƯỚC	ĐƯỜNG KÍNH (mm)	CHIỀU DÀI 1 THANH (mm)	SỐ LƯỢNG		TỔNG CHIỀU DÀI (m)	TỔNG T.LƯỢNG (Kg)
					1 C.KIỆN	T.BỘ		
GIANG TƯỜNG COT NVS Số lượng: 2	1	150 2000	16	2150	4	8	17.2	27.15
	2	150 150 50	6	650	13	26	16.9	3.75
GIANG TƯỜNG COT NVS Số lượng: 1	1	4650	14	4650	2	2	9.3	11.24
	2	50 150 50	6	250	23	23	5.75	1.28

BẢNG THỐNG KÊ CỐT THÉP

TÊN C.KIỆN	SỐ HIỆU	HÌNH DẠNG - KÍCH THƯỚC	ĐƯỜNG KÍNH (mm)	CHIỀU DÀI 1 THANH (mm)	SỐ LƯỢNG		TỔNG CHIỀU DÀI (m)	TỔNG T.LƯỢNG (Kg)
					1 C.KIỆN	T.BỘ		
MÓNG NVS Số lượng: 1	1	4650	14	4650	2	2	9.3	11.24
	2	150 4650 150	14	4950	2	2	9.9	11.96
	3	160 360 50	6	1090	23	23	25.07	5.56

- Trọng lượng thép có đường kính Ø6 = 10.59 kg; Chiều dài = 47.72 mét
- Trọng lượng thép có đường kính Ø14 = 34.44 kg; Chiều dài = 28.5 mét
- Trọng lượng thép có đường kính Ø16 = 27.15 kg; Chiều dài = 17.2 mét

CÔNG TY CỔ PHẦN TƯ VẤN XÂY DỰNG QHD

CHỦ NHIỆM	PHẠM NGUYỄN TRỌNG NHÂN	<i>[Signature]</i>
CHỦ TRÌ	HUỲNH ĐẠI LONG	<i>[Signature]</i>
THIẾT KẾ	ĐẬU QUỐC Hào	<i>[Signature]</i>
KIỂM TRA		

CÔNG TRÌNH:
RAP XIẾC CÔNG VIÊN GIA ĐÌNH

HẠNG MỤC:
SỬA CHỮA BÁT, MÁI CHE
CHỐNG DỘT, CHỐNG THẤM KHU VỰC RAP XIẾC

ĐỊA ĐIỂM:
PHƯỜNG HẠNH THÔNG, TP. HỒ CHÍ MINH

CHI TIẾT TƯỜNG LAVABO - BẢNG TÊN VỆ SINH

HT: .../.../2025 GĐ: BCKTKT
TỶ LỆ: BẢN VẼ: 32

M.S.Đ.N: 0314583200-C.T.Đ.

CÔNG TY
CÔNG TY CỔ PHẦN TƯ VẤN XÂY DỰNG QHD
TƯ VẤN XÂY DỰNG
QHD
THÀNH PHỐ HỒ CHÍ MINH

NGUYỄN QUỐC THẮNG

TRUNG TÂM NGHỆ THUẬT THÀNH PHỐ HỒ CHÍ MINH

NGHỆ THUẬT
THÀNH PHỐ
HỒ CHÍ MINH

[Signature]

Lo Hong Son

MẶT BẰNG BỐ TRÍ THÉP LAVABO TL: 1/25

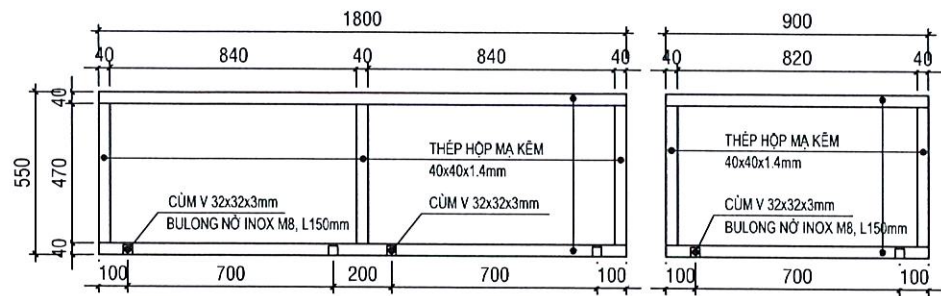

LAVABO NGƯỜI LỚN

LAVABO TRẺ EM

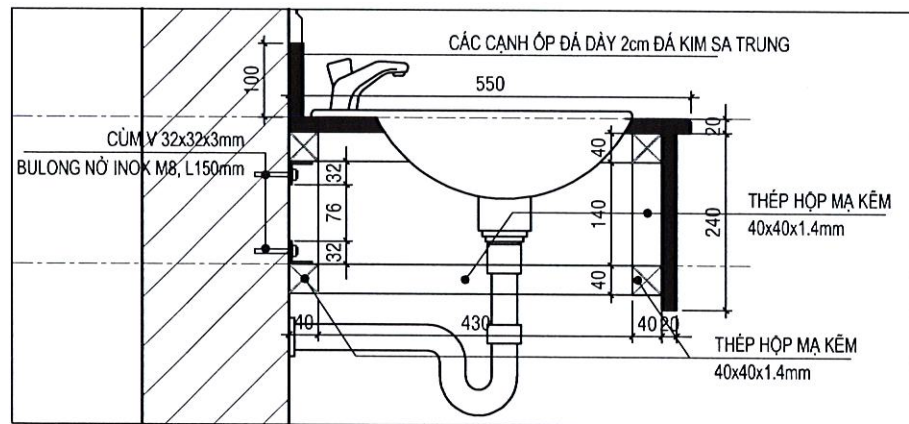

MẶT CẮT BỐ TRÍ THÉP KHUNG LAVABO TL: 1/25

BẢNG THỐNG KÊ CỐT THÉP

TÊN C.KIỆN	SỐ HIỆU	HÌNH DẠNG - KÍCH THƯỚC	ĐƯỜNG KÍNH (mm)	CHIỀU DÀI 1 THANH (mm)	SỐ LƯỢNG		TỔNG CHIỀU DÀI (m)	TỔNG T.LƯỢNG (Kg)
					1 C.KIỆN	T.BỘ		
Lavabo 2 Số lượng: 1	1	Thép hộp 40x40x1.4		2300	4	4	9.2	15.61
	2	Thép hộp 40x40x1.4		470	10	10	4.7	7.98
	3	Thép hộp 40x40x1.4		140	10	10	1.4	2.38
	4	LDC 32x3 Thép góc		32	10	10	0.32	0.47

- Trọng lượng thép ống vuông có BxHxd=40x40x1.4: = 25.97 kg; Chiều dài = 15.3 mét
- Trọng lượng Thép góc: LDC 32x3 = 0.47 kg; Chiều dài = 0.32 mét
- Bulong nở inox M8, L150mm số lượng 16 cái

SÀN SẢNH

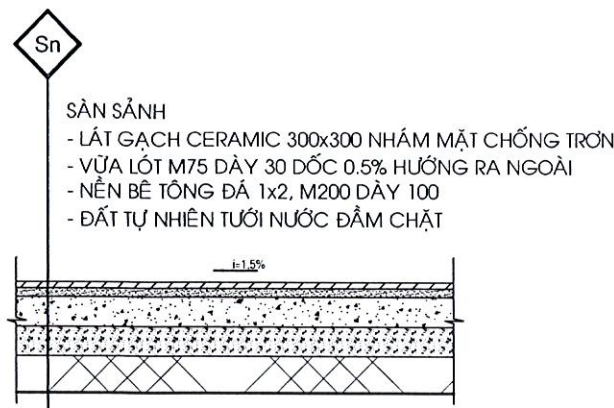

SÀN PHÒNG VỆ SINH

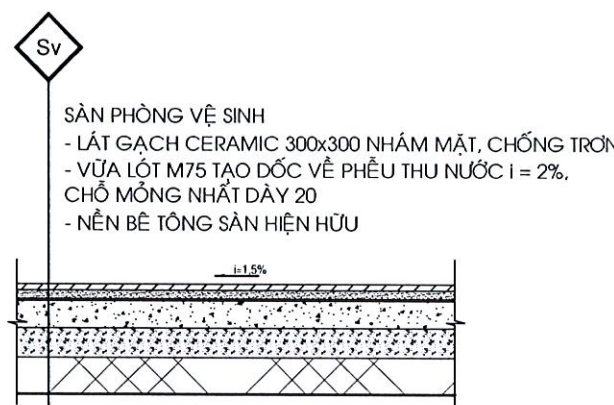

Tn2 TƯỜNG NGOẠI THẤT 2

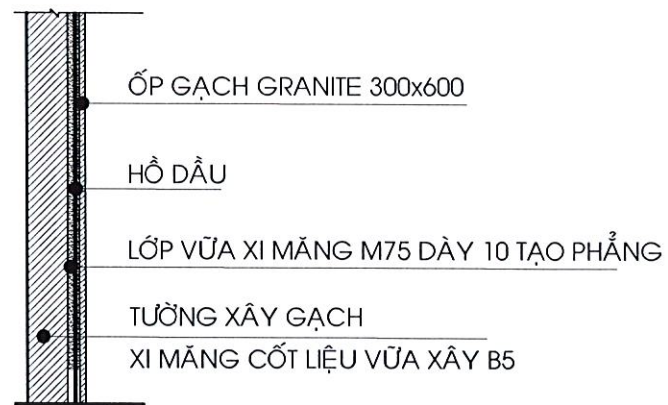

Tr1 TƯỜNG NỘI THẤT 1

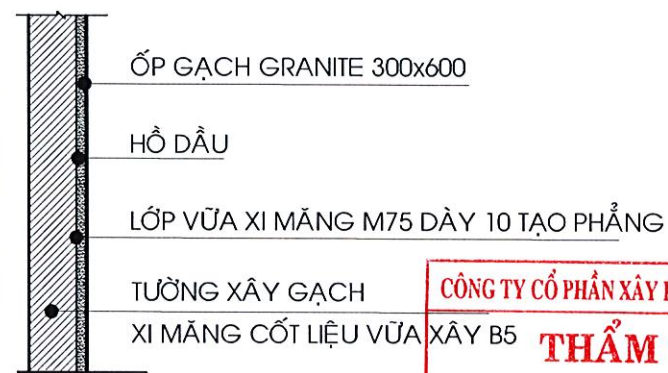

Tn1 TƯỜNG NGOẠI THẤT 1

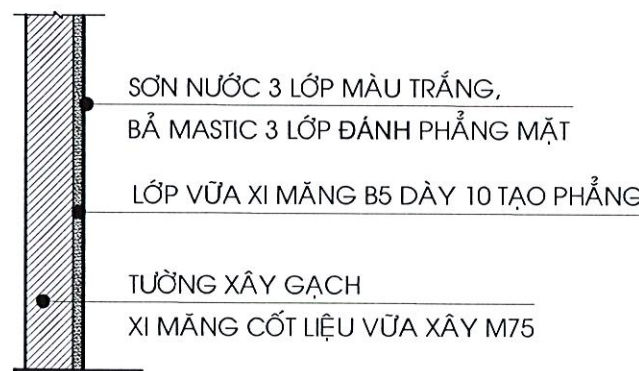

Tr2 TƯỜNG NỘI THẤT 2

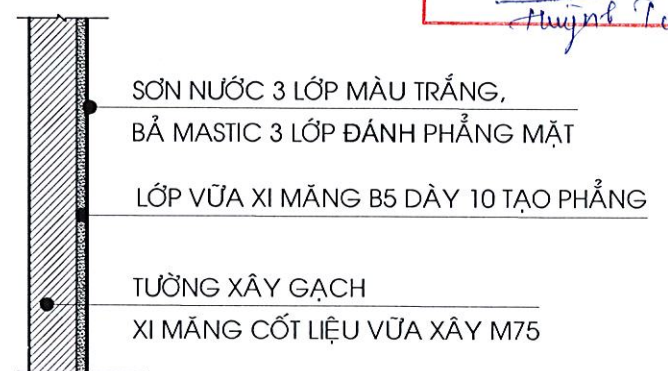

CÔNG TY CỔ PHẦN XÂY DỰNG KHANG UYÊN
THẨM TRA
 Theo Văn bản số.../BCTT...
 Ngày... tháng... năm 2024...
 Chủ trì bộ môn ký tên:
[Signature]

CÔNG TY CỔ PHẦN TƯ VẤN XÂY DỰNG QHD



CHỦ NHIỆM	PHẠM NGUYỄN TRỌNG NHÂN	<i>[Signature]</i>
CHỦ TRÌ		
THIẾT KẾ	HUYỀN ĐẠI LONG	<i>[Signature]</i>
KIỂM TRA	ĐẬU QUỐC HÀO	<i>[Signature]</i>

CÔNG TRÌNH:
 RÁP XIẾC CÔNG VIÊN GIA ĐỊNH
HẠNG MỤC:
 SỬA CHỮA BÁT, MÁI CHE
 CHỐNG DỌT, CHỐNG THẨM KHU VỰC RÁP XIẾC
ĐỊA ĐIỂM:
 PHƯỜNG HẠNH THÔNG, TP. HỒ CHÍ MINH

CHI TIẾT THÉP LAVABO - CHI TIẾT CẤU TẠO

HT: .../2025 GD: BCKTKT
 TỶ LỆ: BẢN VẼ: 33

CÔNG TY
 CÔNG TY CỔ PHẦN TƯ VẤN XÂY DỰNG QHD
 P. TỔNG GIÁM ĐỐC
TU VẤN XÂY DỰNG
QHD
 THÀNH PHỐ HỒ CHÍ MINH
 NGUYỄN QUỐC THẮNG

TRUNG TÂM NGHỆ THUẬT THÀNH PHỐ HỒ CHÍ MINH
 NGHỆ SĨ
 THÀNH PHỐ HỒ CHÍ MINH
GIÁM ĐỐC
[Signature]
 Lê Hồng Sơn

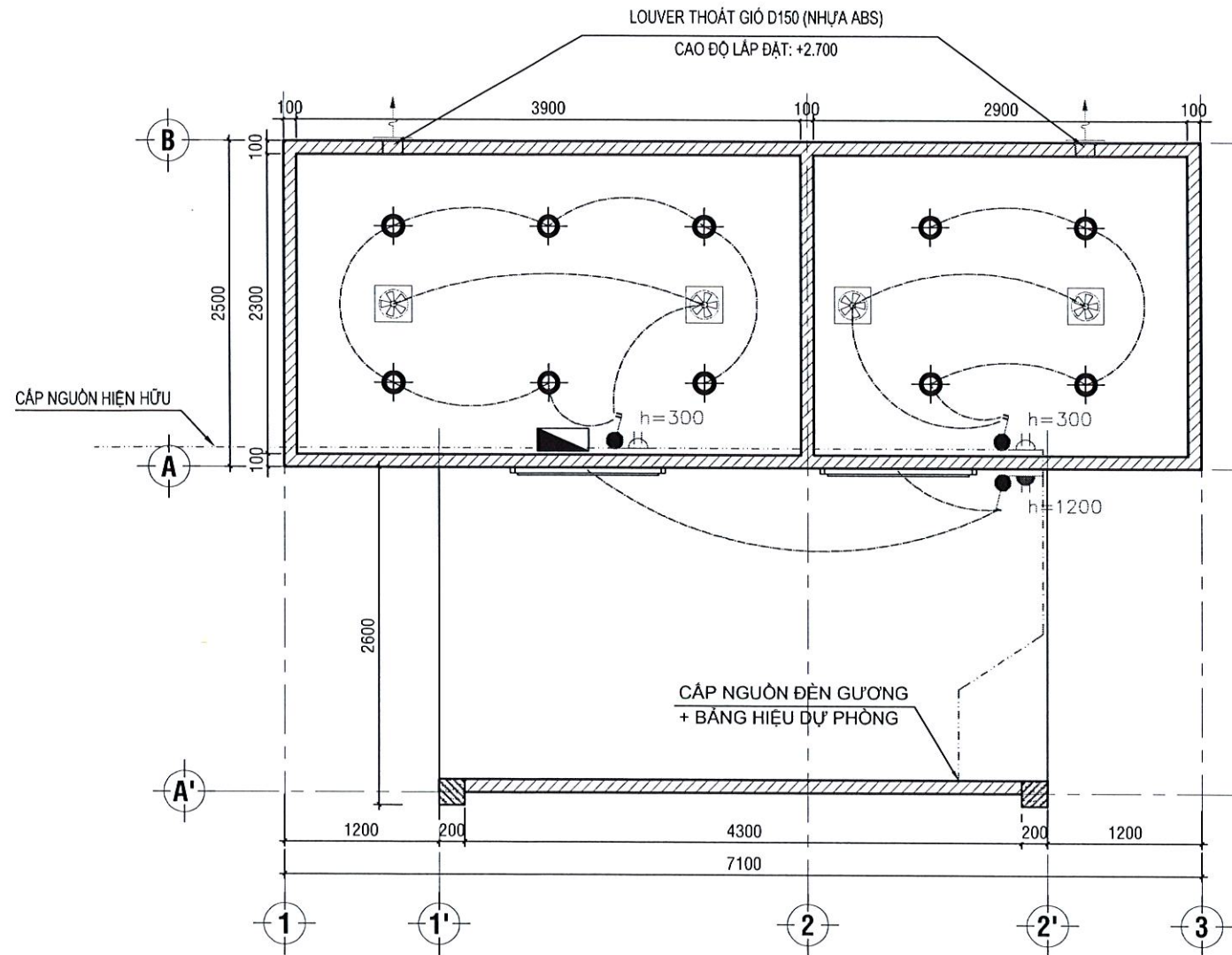

MẶT BẰNG BỐ TRÍ ĐIỆN TL: 1/50

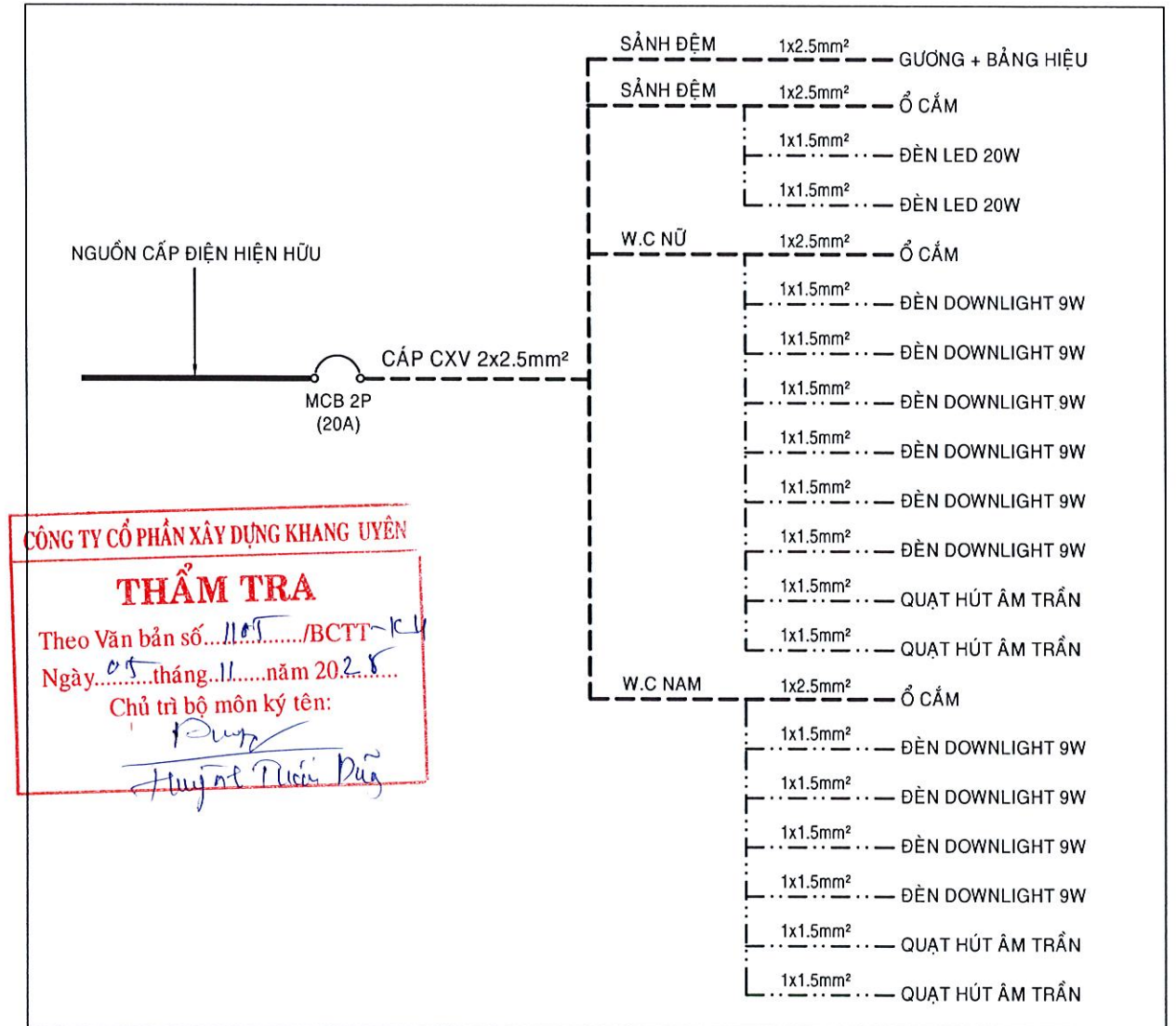

CÔNG TY CỔ PHẦN XÂY DỰNG KHANG UYÊN
THẨM TRA
 Theo Văn bản số.../BCTT-
 Ngày...tháng...năm 202...
 Chủ trì bộ môn ký tên:
[Signature]

SƠ ĐỒ CẤP ĐIỆN NHÀ VỆ SINH

CÔNG TY CỔ PHẦN TƯ VẤN XÂY DỰNG QHD 	CHỦ NHIỆM	PHẠM NGUYỄN TRỌNG NHÂN	<i>[Signature]</i>	CÔNG TRÌNH: RÁP XIẾC CÔNG VIÊN GIA ĐÌNH HẠNG MỤC: SỬA CHỮA BÁT, MÃI CHE CHỐNG ĐỘT, CHỐNG THẨM KHU VỰC RÁP XIẾC ĐỊA ĐIỂM: PHƯỜNG HẠNH THÔNG, TP. HỒ CHÍ MINH	MẶT BẰNG BỐ TRÍ ĐIỆN					
	CHỦ TRÌ	NGUYỄN PHÚC VĨNH THI	<i>[Signature]</i>						HT: .../.../2025	GD: BCKTKT
	THIẾT KẾ	HUYỀN ĐẠI LONG	<i>[Signature]</i>		TỶ LỆ: 1/50	BẢN VẼ:			34/65	NGUYỄN QUỐC THẮNG <i>[Signature]</i>
	KIỂM TRA	ĐẬU QUỐC HÀO	<i>[Signature]</i>							

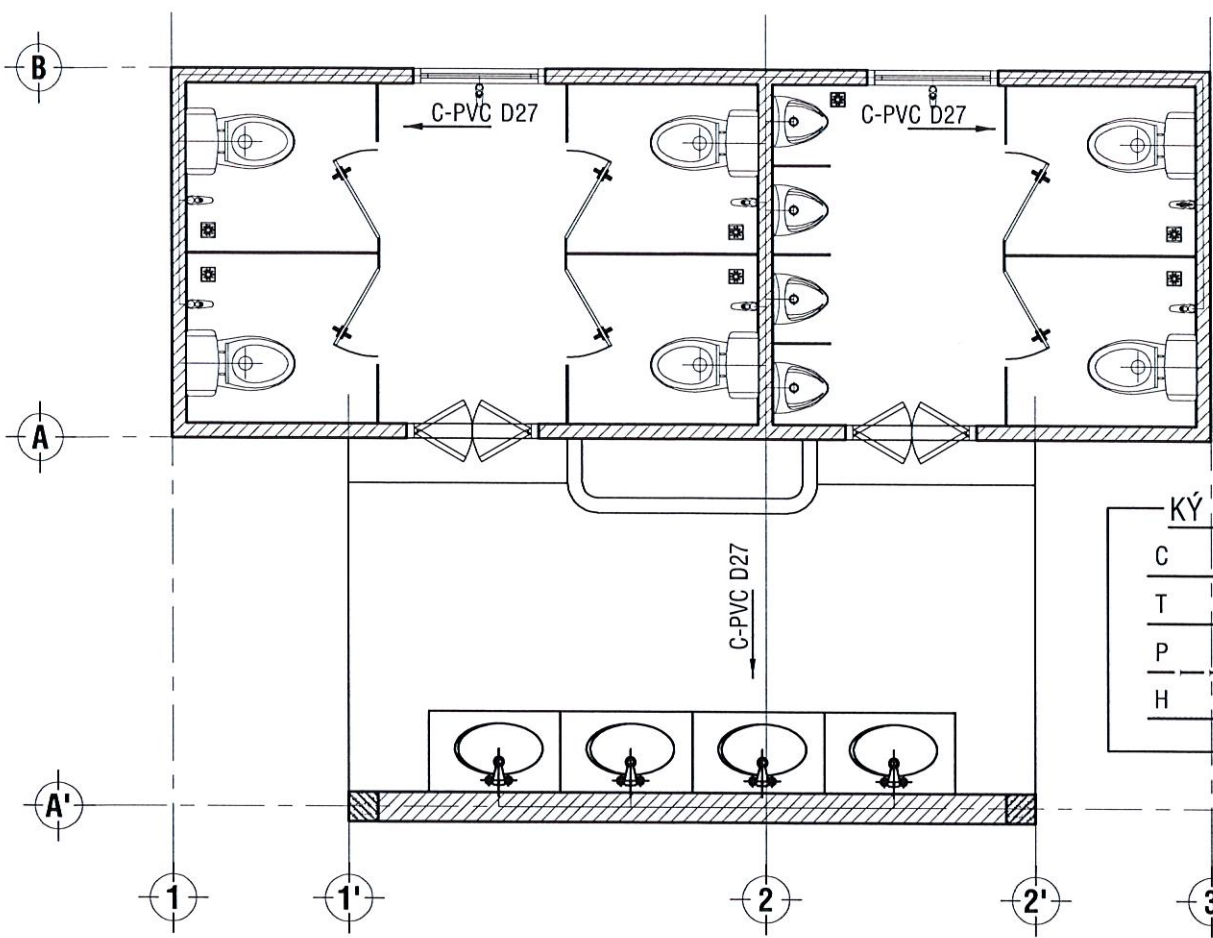

MẶT BẰNG CẤP NƯỚC TL: 1/50

KÝ HIỆU:
 C : ỐNG CẤP NƯỚC - PVC
 T : ỐNG THOÁT NƯỚC THẢI - PVC
 P : ỐNG THOÁT PHÂN - PVC
 H : ỐNG THÔNG HƠI - PVC

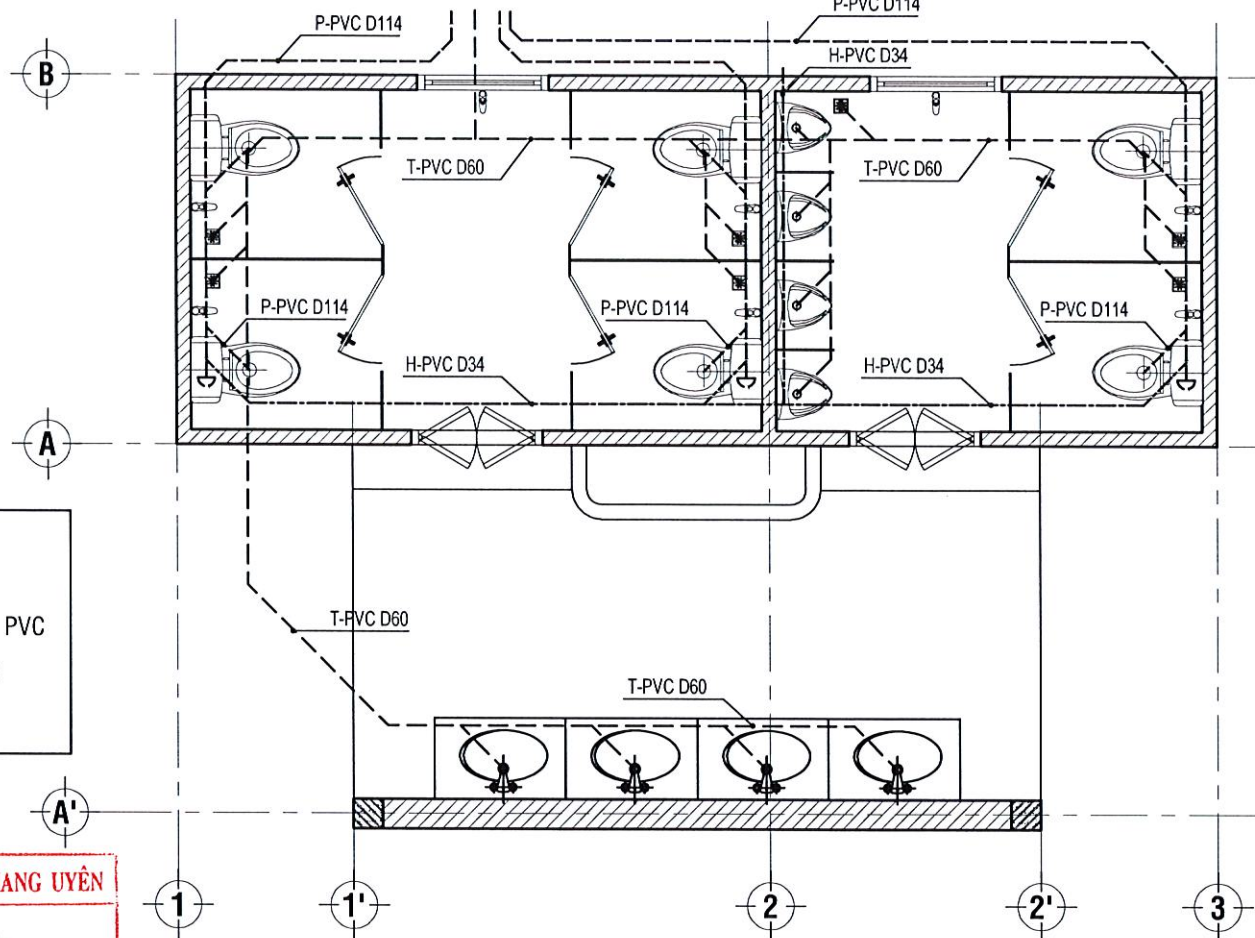

MẶT BẰNG THOÁT NƯỚC TL: 1/50

CÔNG TY CỔ PHẦN XÂY DỰNG KHANG UYÊN
THẨM TRA
 Theo Văn bản số.../10.5.../BCTT...
 Ngày...05...tháng...11...năm 20...25
 Chủ trì bộ môn ký tên:
Đặng Xuân Dũng

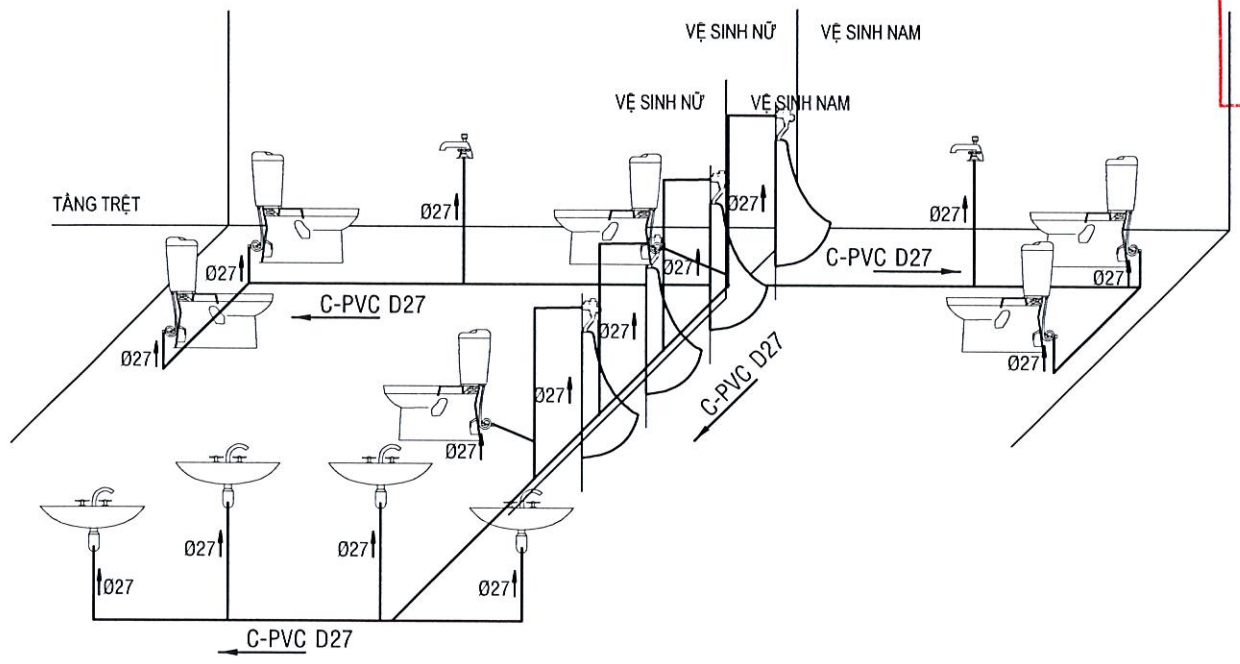

SƠ ĐỒ NGUYÊN LÝ CẤP NƯỚC

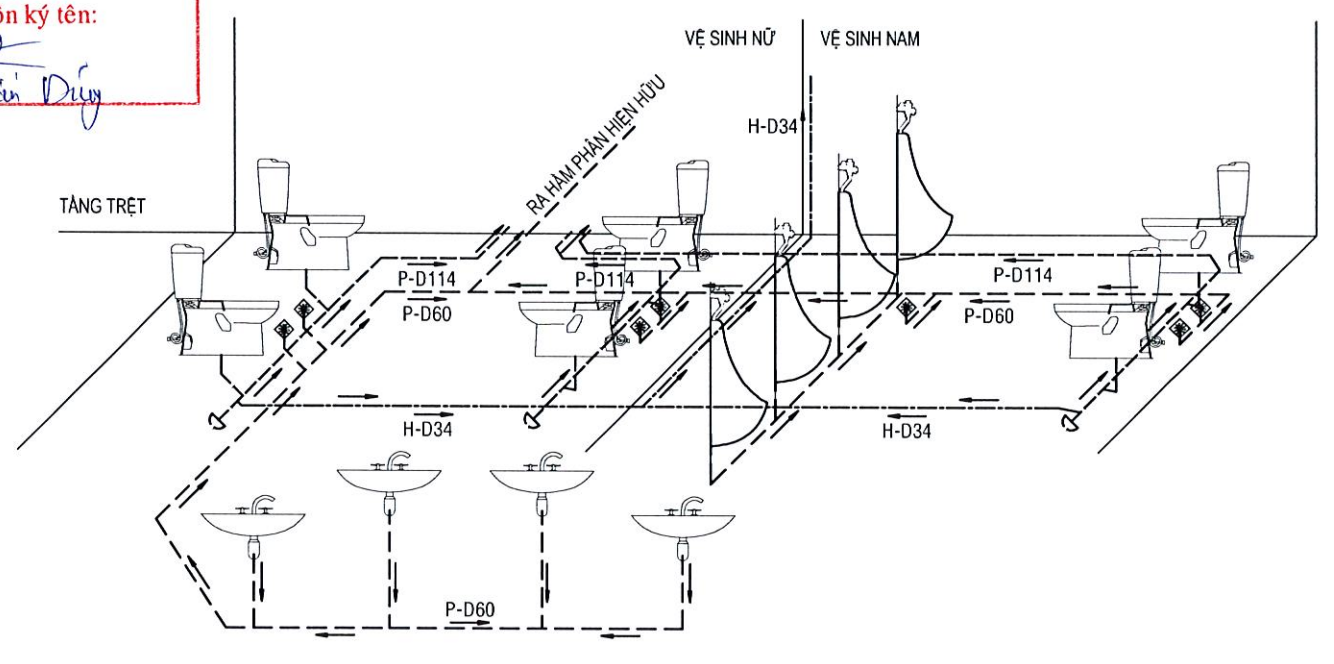











SƠ ĐỒ NGUYÊN LÝ THOÁT NƯỚC

CÔNG TY CỔ PHẦN TƯ VẤN XÂY DỰNG QHD 	CHỦ NHIỆM	PHẠM NGUYỄN TRỌNG NHÂN	<i>[Signature]</i>	CÔNG TRÌNH: RÁP XIẾC CÔNG VIÊN GIA ĐÌNH HẠNG MỤC: SỬA CHỮA BẠT, MÃI CHE CHỐNG DỘT, CHỐNG THẨM KHU VỰC RÁP XIẾC ĐỊA ĐIỂM: PHƯỜNG HẠNH THÔNG, TP. HỒ CHÍ MINH	MẶT BẰNG CẤP THOÁT NƯỚC				
	CHỦ TRÌ	NGUYỄN THỊ BẢO CHÂU	<i>[Signature]</i>						HT: .../.../2025
	THIẾT KẾ	NGUYỄN THỊ BẢO CHÂU	<i>[Signature]</i>		TỶ LỆ: 1/50	BẢN VẼ: 35/65			NGUYỄN QUỐC THẮNG
	KIỂM TRA	ĐẬU QUỐC HẢO	<i>[Signature]</i>						<i>[Signature]</i>

Lo Hong Son





BẢNG KHỐI LƯỢNG THIẾT BỊ ĐIỆN

STT	KÍ HIỆU	TÊN THIẾT BỊ	ĐƠN VỊ	SỐ LƯỢNG
1		ĐÈN DOWNLIGHT D90MM 9W	BỘ	10
2		QUẠT HÚT ẨM TRẦN 300x300MM	CÁI	04
3		LOUVER THOÁT GIÓ NHỰA ABS D150MM	CÁI	02
4		BỘ ĐÈN LED 1.2M CÔNG SUẤT 20W	BỘ	02
5		ĐÈN CHIẾU GƯƠNG CẢM BIẾN 6W	BỘ	03
6		CÔNG TẮC - 1 HẠT TRÊN 1 CÔNG TẮC	CÁI	01
7		CÔNG TẮC - 2 HẠT TRÊN 1 CÔNG TẮC	CÁI	02
8		Ổ CẮM ĐÔI	CÁI	03
9		ĐẾ ẨM VÀ MẶT NẠ NHỰA CHO CÔNG TẮC VÀ Ổ CẮM	HỘP	06
10		DÂY ĐƠN, LOẠI DÂY CXV 1.5MM ²	M	130
11		DÂY ĐƠN, LOẠI DÂY CXV 2.5MM ²	M	53
12		ỐNG RƯỢT GÀ ĐƯỜNG KÍNH 16MM	M	150
13		TỦ ĐIỆN CẢNH LẬT 2-4 MODULE	HỘP	01
14		MCB 2P 20A	CÁI	01

BẢNG KHỐI LƯỢNG THIẾT BỊ NHÀ VỆ SINH

STT	KÍ HIỆU	TÊN THIẾT BỊ	ĐƠN VỊ	SỐ LƯỢNG
1		CHẬU XÍ BỆT	BỘ	06
2		VÒI RỬA BỐN CẦU	CÁI	06
3		CHẬU RỬA 1 VÒI	BỘ	04
4		VÒI RỬA INOX CHO CHẬU RỬA	BỘ	04
5		CHẬU TIỂU NAM	BỘ	04
6		PHỄU THU SÀN INOX 304	CÁI	07
7		HỘP ĐỰNG GIẤY VỆ SINH BẰNG INOX	CÁI	06
8		VÒI RỬA INOX GẮN TƯỜNG	BỘ	02
9		GƯƠNG SOI KT 1600x1000MM	CÁI	01
10		GƯƠNG SOI KT 700x1000MM	CÁI	02

BẢNG KHỐI LƯỢNG CẤP - THOÁT NƯỚC NHÀ VỆ SINH 1

STT	KÍ HIỆU	TÊN THIẾT BỊ	ĐƠN VỊ	SỐ LƯỢNG
1		ỐNG PVC D27 - CẤP NƯỚC	M	45
2		ỐNG PVC D60 - THOÁT NƯỚC THẢI	M	40
3		ỐNG PVC D114 - THOÁT PHÂN	M	40
4		ỐNG PVC D34 - THOÁT HƠI	M	15
5		CO D27	CÁI	25
6		TÊ D27	CÁI	15
7		TÊ D114	CÁI	10
8		TÊ D60	CÁI	15
9		TÊ D34	CÁI	01
10		CO D34	M	01
11		TÊ GIẢM D114x34	M	20
12		NÚT BÍT D114	M	02
13		CO 45 D114	M	22

CÔNG TY CỔ PHẦN XÂY DỰNG KHANG UYÊN





THẨM TRA

Theo Văn bản số.../BCT...
Ngày... tháng... năm 20...
Chủ trì bộ môn ký tên:

Duy
Nguyễn Xuân Duy

CÔNG TY CỔ PHẦN TƯ VẤN XÂY DỰNG QHD



CHỦ NHIỆM	PHẠM NGUYỄN TRỌNG NHÂN	
CHỦ TRÌ	NGUYỄN THỊ BẢO CHÂU	
THIẾT KẾ	NGUYỄN THỊ BẢO CHÂU	
KIỂM TRA	ĐẬU QUỐC HÀO	

CÔNG TRÌNH:
RẠP XIẾC CÔNG VIÊN GIA ĐÌNH
HẠNG MỤC:
SỬA CHỮA BÁT, MÁI CHE
CHỐNG ĐỘT, CHỐNG THẨM KHU VỰC RẠP XIẾC
ĐỊA ĐIỂM:
PHƯỜNG HẠNH THÔNG, TP. HỒ CHÍ MINH

BẢNG KHỐI LƯỢNG

HT: .../.../2025

GD: BCKTKT

TỶ LỆ: 1/50

BẢN VẼ:

36/65



Le Hong Son

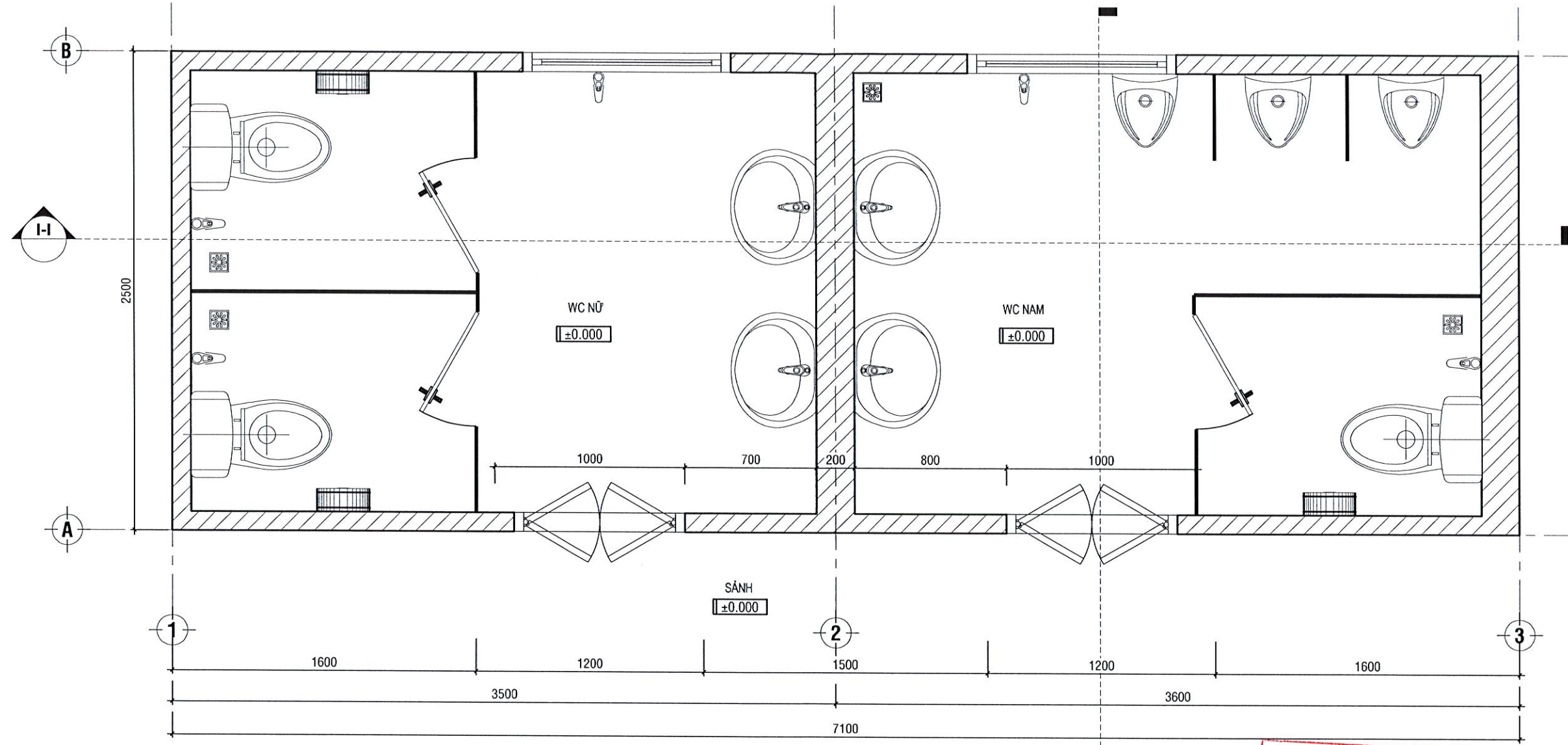

MẶT BẰNG NHÀ VỆ SINH KHÁCH 2 TL: 1/25

CÔNG TY CỔ PHẦN XÂY DỰNG KHANG UYÊN
THẨM TRA
 Theo Văn bản số.../11.05.../BCTT-KC
 Ngày...05...tháng...11...năm 20...25...
 Chủ trì bộ môn ký tên:
 Dương
 Huỳnh Tuấn Đức

CHÚ THÍCH:
 - CHỌN NỀN SÀN HOÀN THIỆN TRONG NHÀ VỆ SINH LÂM CAO ĐỘ ±0.000.

CÔNG TY CỔ PHẦN TƯ VẤN XÂY DỰNG QHD

CHỦ NHIỆM	PHẠM NGUYỄN TRỌNG NHÂN	<i>[Signature]</i>
CHỦ TRÌ	HUỲNH ĐẠI LONG	<i>[Signature]</i>
THIẾT KẾ	ĐẬU QUỐC HÀO	<i>[Signature]</i>
KIỂM TRA		

CÔNG TRÌNH:
 RÁP XIẾC CÔNG VIÊN GIA ĐỊNH
HẠNG MỤC:
 SỬA CHỮA BẠT, MÁI CHE
 CHỐNG ĐỘT, CHỐNG THẤM KHU VỰC RÁP XIẾC
ĐỊA ĐIỂM:
 PHƯỜNG HẠNH THÔNG, TP. HỒ CHÍ MINH

MẶT BẰNG NHÀ VỆ SINH KHÁCH 2		
HT: .../.../2025	GD: BCKTKT	
TỶ LỆ: 1/25	BẢN VẼ:	37

M.S.D.N: 0314583200-C
CÔNG TY
 CỔ PHẦN TƯ VẤN XÂY DỰNG QHD
 TỰ VẤN XÂY DỰNG
QHD
 THÀNH PHỐ HỒ CHÍ MINH

NGUYỄN QUỐC THẮNG

TRUNG TÂM NGHỆ THUẬT THÀNH PHỐ HỒ CHÍ MINH
GIÁM ĐỐC
 NGHỆ THUẬT
 THÀNH PHỐ
 HỒ CHÍ MINH

[Signature]

Lê Hồng Sơn

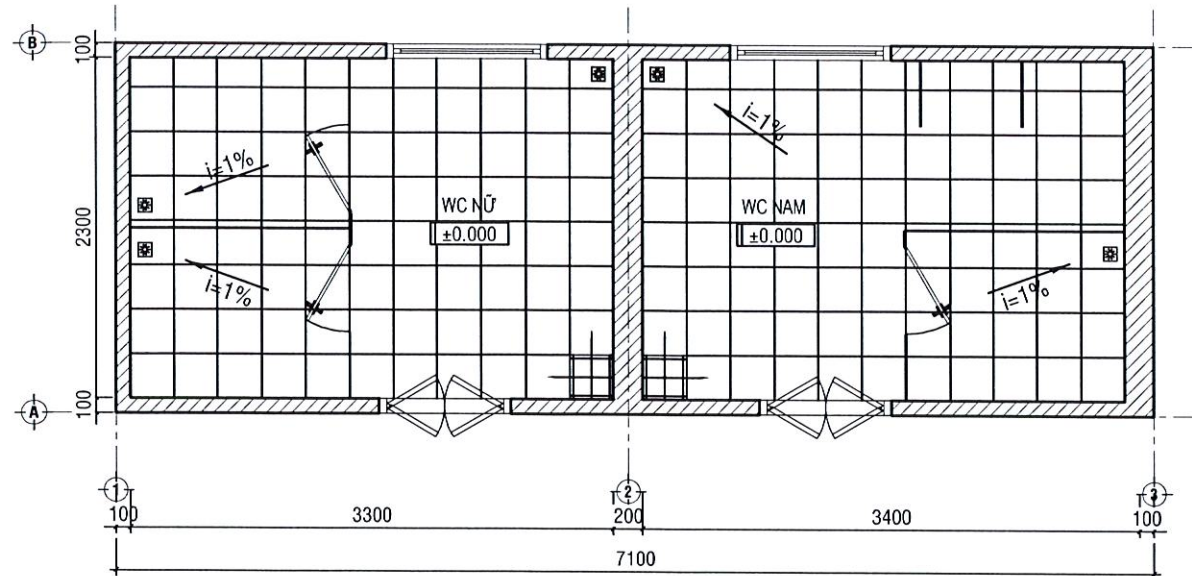

MẶT BẰNG LÁT GẠCH TL: 1/50

CHÚ THÍCH:

	GẠCH CERAMIC NHĂM MÀU SÁNG 300x300mm
	GẠCH CERAMIC NHĂM MÀU TỐI
	MỐC LÁT GẠCH

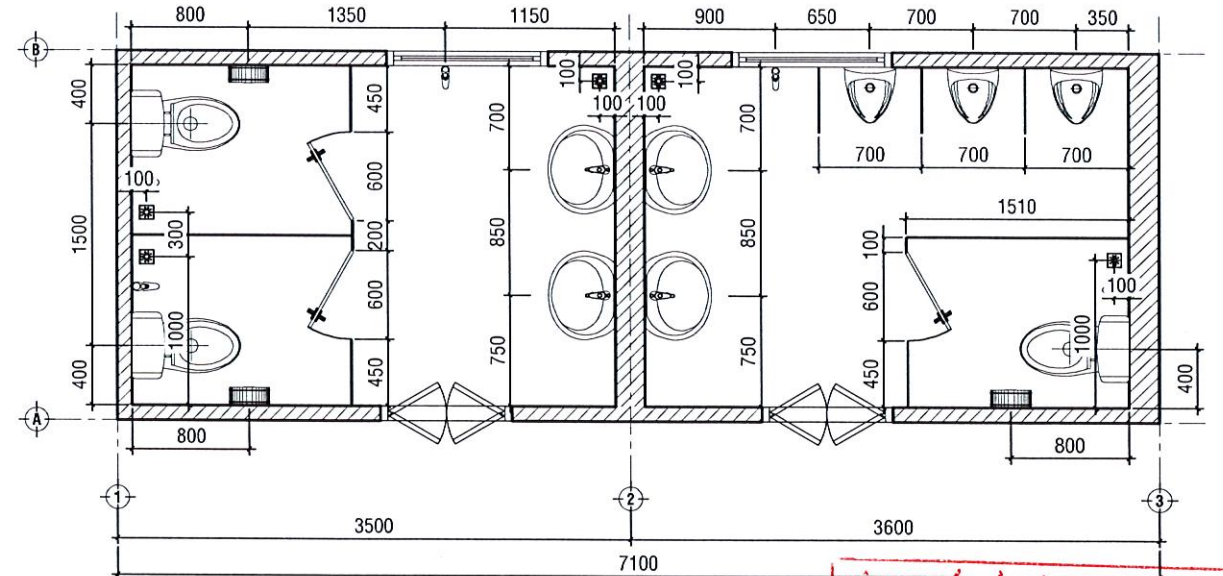

MẶT BẰNG BỐ TRÍ THIẾT BỊ VỆ SINH TL: 1/50

CÔNG TY CỔ PHẦN XÂY DỰNG KHANG UYÊN
THẨM TRA
 Theo Văn bản số.../16/T.../BCTT...
 Ngày...tháng...năm 202...
 Chủ trì bộ môn ký tên:
Nguyễn Tiến Dũng

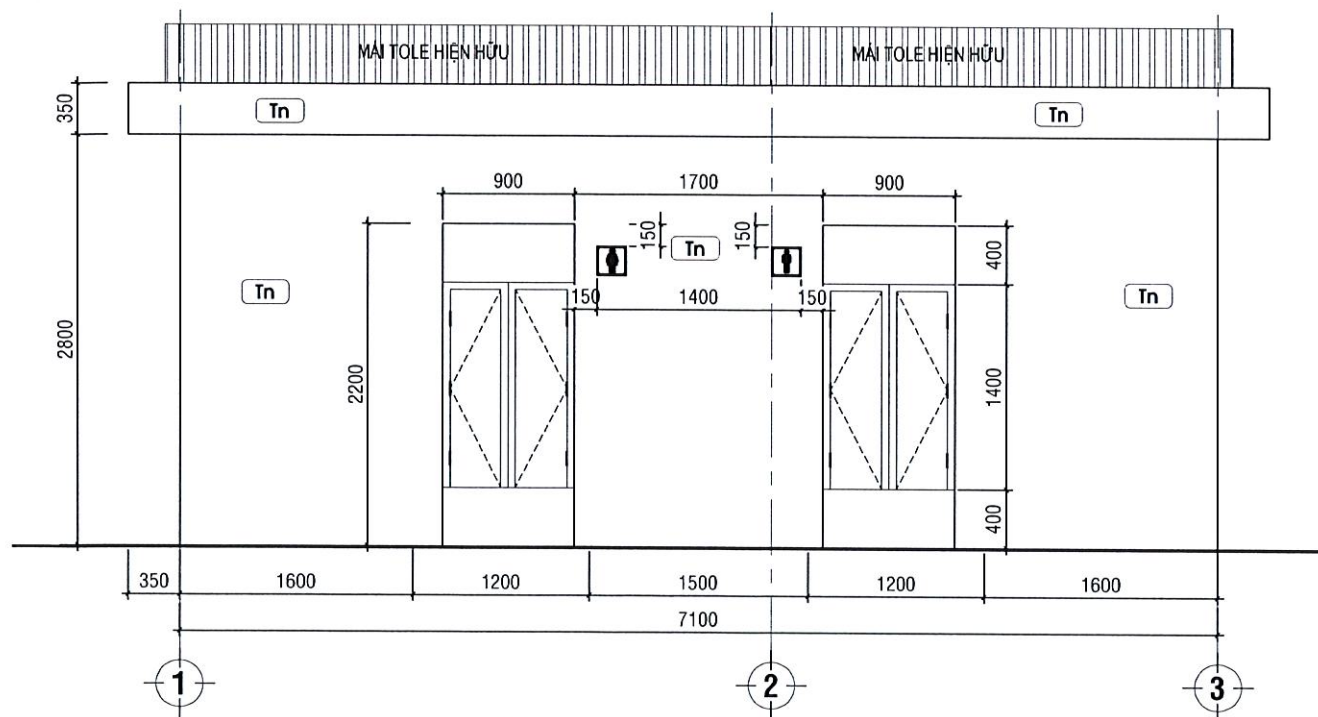

MẶT ĐỨNG TRỰC 1-3 TL: 1/50

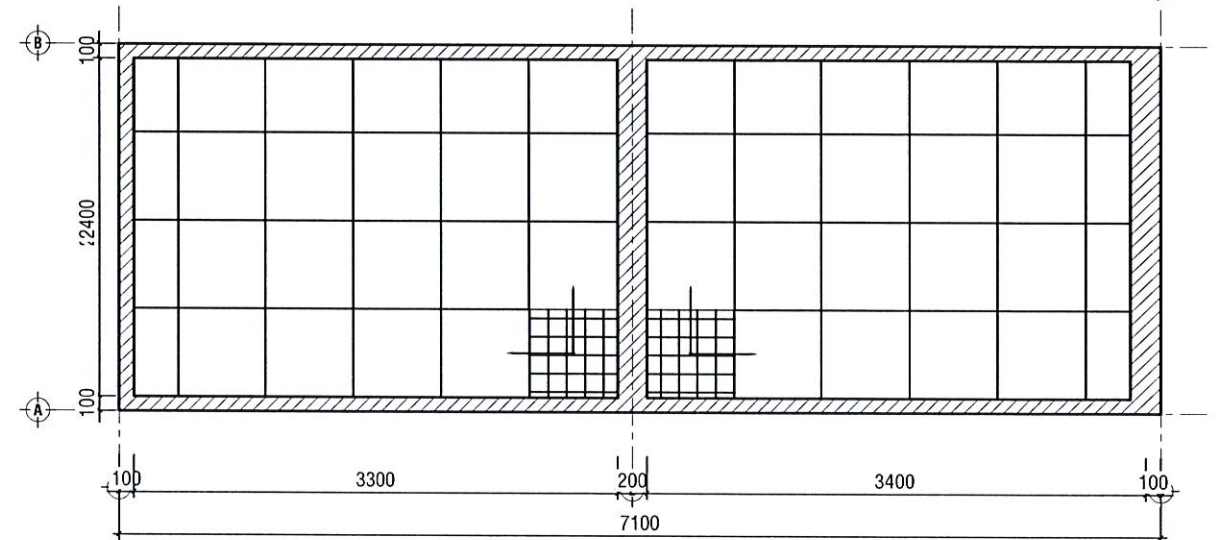

MẶT BẰNG LÁT GẠCH TL: 1/50

MỐC ỐP TRẦN
 TRẦN THẠCH CAO KHUNG NHÔM NỔI 600x600mm

<p>CÔNG TY CỔ PHẦN TƯ VẤN XÂY DỰNG QHD</p>	CHỦ NHIỆM	PHẠM NGUYỄN TRỌNG NHÂN	<p>CÔNG TRÌNH: RÁP XIẾC CÔNG VIÊN GIA ĐỊNH</p> <p>HẠNG MỤC: SỬA CHỮA BÁT, MÁI CHE CHỐNG DỘT, CHỐNG THẨM KHU VỰC RÁP XIẾC</p> <p>ĐỊA ĐIỂM: PHƯỜNG HẠNH THÔNG, TP. HỒ CHÍ MINH</p>	MẶT BẰNG LÁT GẠCH - BỐ TRÍ THIẾT BỊ VỆ SINH		<p>CÔNG TY CỔ PHẦN TƯ VẤN XÂY DỰNG QHD TỰ VẤN R. TỔNG GIÁM ĐỐC QHD THÀNH PHỐ HỒ CHÍ MINH</p>	<p>TRUNG TÂM NGHỆ THUẬT THÀNH PHỐ HỒ CHÍ MINH NGHỆ THUẬT THÀNH PHỐ HỒ CHÍ MINH</p>
	CHỦ TRÌ			HT: .../2025	GD: BCKTKT		
	THIẾT KẾ	HUỲNH ĐẠI LONG		TỶ LỆ: 1/50	BẢN VẼ: 38		
	KIỂM TRA	ĐẬU QUỐC HÀO					

NGUYỄN QUỐC THẮNG

Lo Hong Len

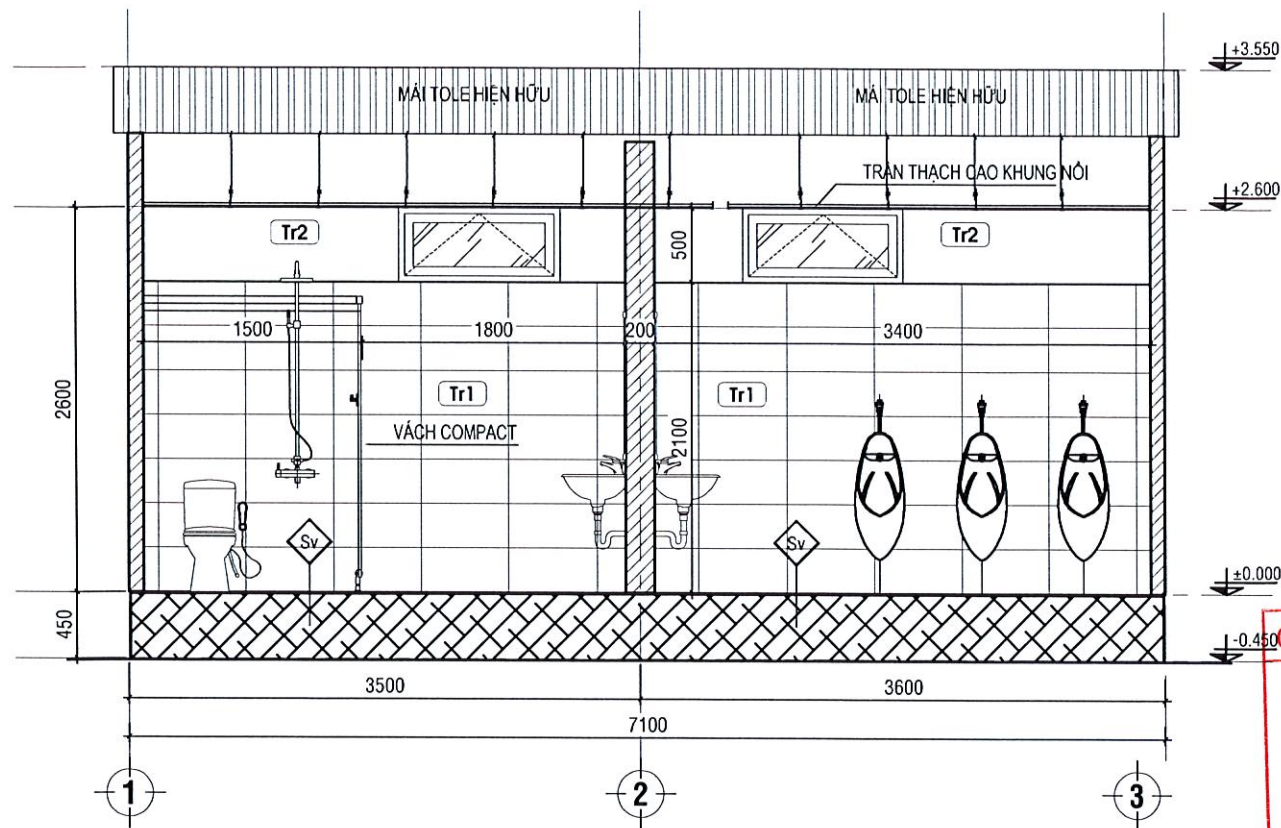

MẶT CẮT TRỤC I-I TL: 1/50

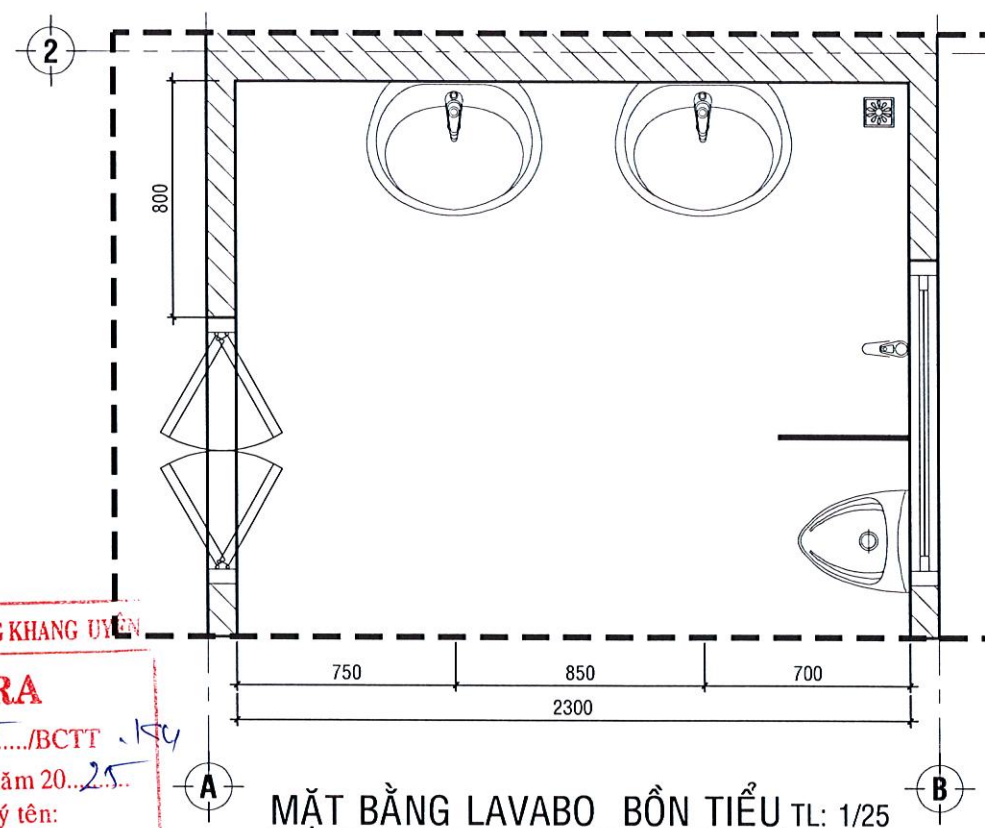

MẶT BẰNG LAVABO BỒN TIỂU TL: 1/25

THẨM TRA
 Theo Văn bản số.../11.05.../BCTT...
 Ngày... tháng... năm 20...
 Chủ trì bộ môn ký tên:
Đuy
 Huỳnh Tuấn Duy

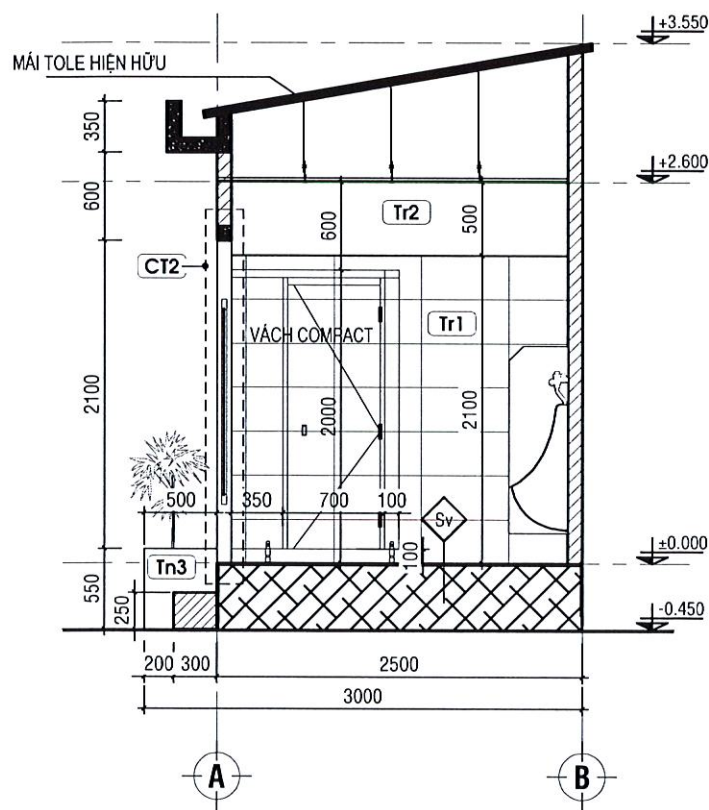

MẶT CẮT TRỤC II-II TL: 1/50

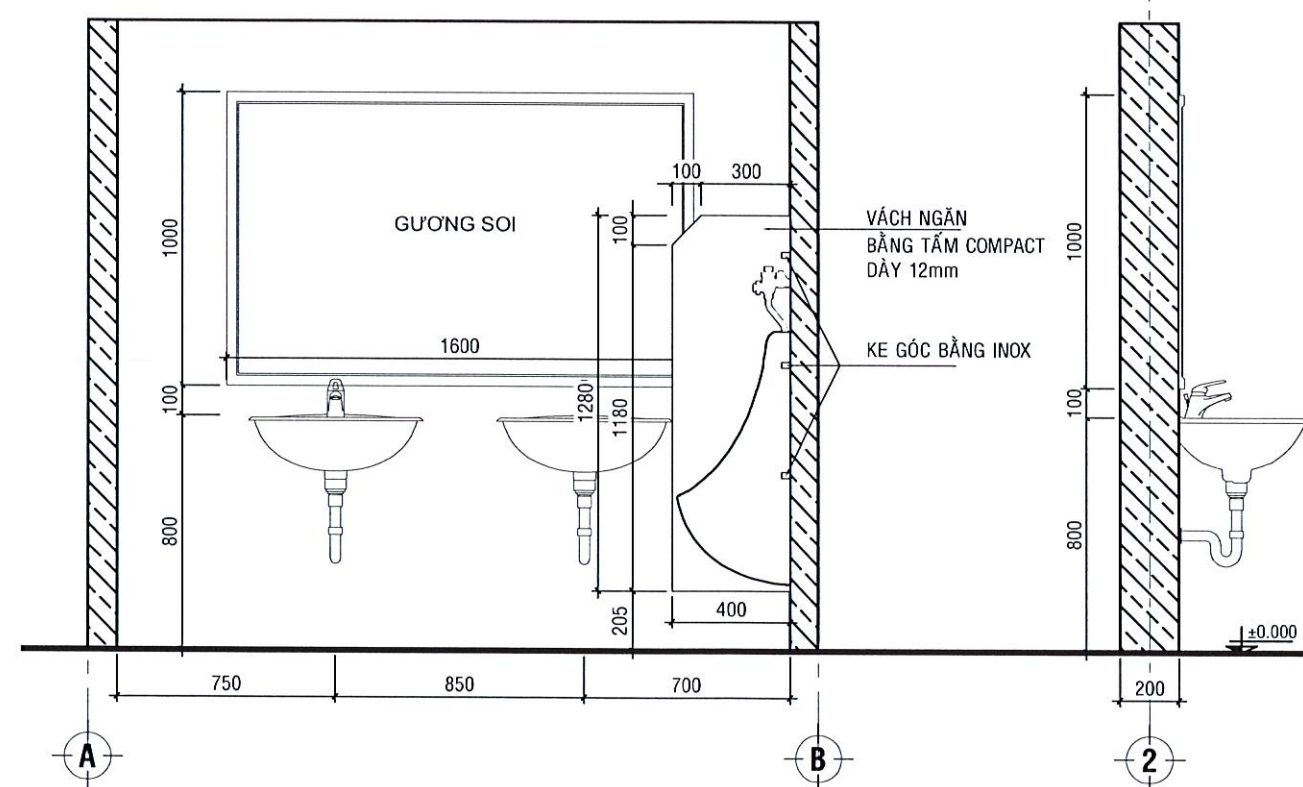

MẶT ĐỨNG TL: 1/25

MẶT CẮT LAVABO TL: 1/25

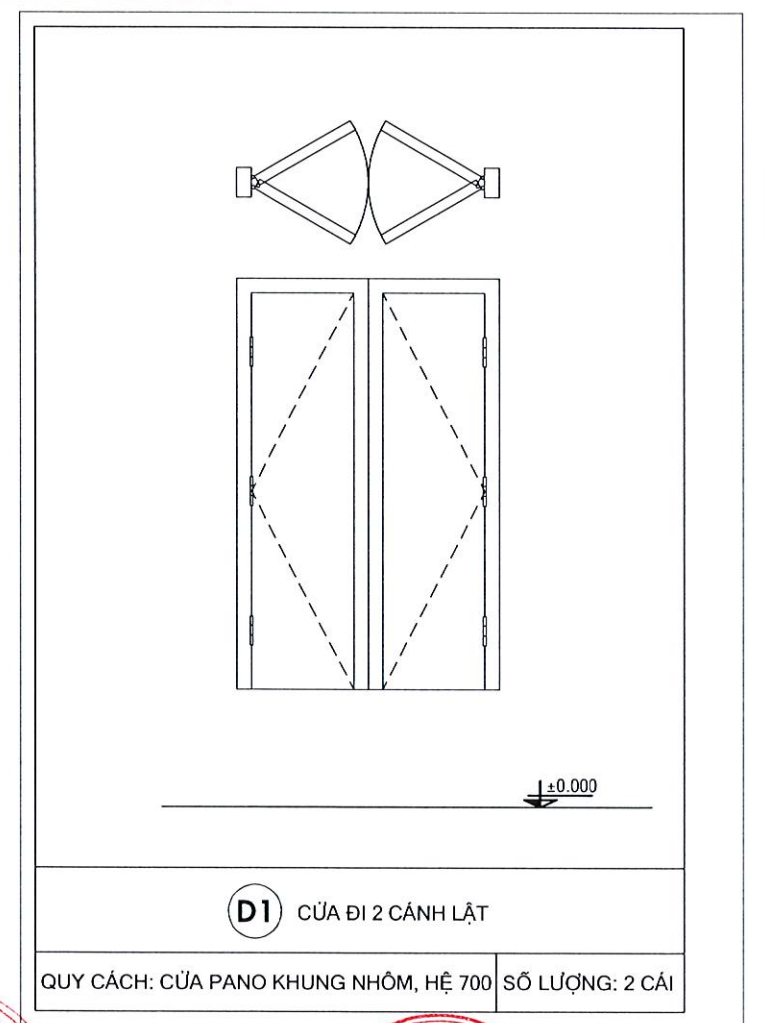

CÔNG TY CỔ PHẦN TƯ VẤN XÂY DỰNG QHD



CHỦ NHIỆM	PHẠM NGUYỄN TRỌNG NHÂN	<i>[Signature]</i>
CHỦ TRÌ		
THIẾT KẾ	HUYNH ĐẠI LONG	<i>[Signature]</i>
KIỂM TRA	ĐẬU QUỐC HẢO	<i>[Signature]</i>

CÔNG TRÌNH:
 RÁP XIẾC CÔNG VIÊN GIA ĐÌNH
HẠNG MỤC:
 SỬA CHỮA BÁT, Mái CHE
 CHỐNG DỘT, CHỐNG THẨM KHU VỰC RÁP XIẾC
ĐỊA ĐIỂM:
 PHƯỜNG HẠNH THÔNG, TP. HỒ CHÍ MINH

MẶT CẮT NHÀ VỆ SINH - CHI TIẾT LẮP LAVABO
 HT: .../.../2025 GD: BCKTKT
 TỶ LỆ: 1/50 BẢN VẼ: 39



TRUNG TÂM NGHỆ THUẬT THÀNH PHỐ HỒ CHÍ MINH
 NGHỆ THUẬT
 THÀNH PHỐ
 HỒ CHÍ MINH
[Signature]
 NGUYỄN QUỐC THẮNG

Le Hong Son

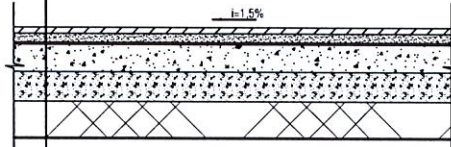
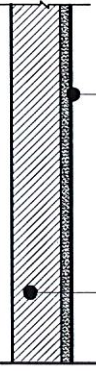
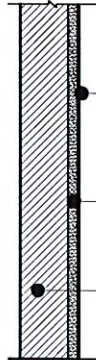
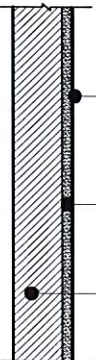
<p>SÀN PHÒNG VỆ SINH</p>	<p>Tr1 TƯỜNG NỘI THẤT 1</p>
<p>Sv</p> <p>SÀN PHÒNG VỆ SINH</p> <ul style="list-style-type: none"> - LÁT GẠCH CERAMIC 300x300 NHÁM MẶT, CHỐNG TRƠN - VỮA LỘT M75 TẠO ĐỐC VỀ PHẪU THU NƯỚC i = 2%, CHỖ MỎNG NHẤT DÀY 20 - NỀN BÊ TÔNG SÀN HIỆN HỮU 	 <p>SƠN NƯỚC 3 LỚP MÀU TRẮNG, BẢ MASTIC 3 LỚP ĐÁNH PHẪNG MẶT</p> <p>TƯỜNG XÂY GẠCH XI MĂNG CỐT LIỆU VỮA XÂY M75</p>
<p>Tn1 TƯỜNG NGOẠI THẤT 1</p>	<p>Tr2 TƯỜNG NỘI THẤT 2</p>
 <p>SƠN NƯỚC 3 LỚP MÀU TRẮNG, BẢ MASTIC 3 LỚP ĐÁNH PHẪNG MẶT</p> <p>LỚP VỮA XI MĂNG B5 DÀY 10 TẠO PHẪNG</p> <p>TƯỜNG XÂY GẠCH XI MĂNG CỐT LIỆU VỮA XÂY M75</p>	 <p>SƠN NƯỚC 3 LỚP MÀU TRẮNG, BẢ MASTIC 3 LỚP ĐÁNH PHẪNG MẶT</p> <p>LỚP VỮA XI MĂNG B5 DÀY 10 TẠO PHẪNG</p> <p>TƯỜNG XÂY GẠCH XI MĂNG CỐT LIỆU VỮA XÂY M75</p>

CÔNG TY CỔ PHẦN XÂY DỰNG KHANG UYÊN

THẨM TRA

Theo Văn bản số.../10.5.../BCTT-TC

Ngày...tháng...năm 20...f...

Chủ trì bộ môn ký tên:

Duy

Huyet Tươi Duy

<p>CÔNG TY CỔ PHẦN TƯ VẤN XÂY DỰNG QHD</p> 	<p>CHỦ NHIỆM</p> <p>CHỦ TRÌ</p> <p>THIẾT KẾ</p> <p>KIỂM TRA</p>	<p>PHẠM NGUYỄN TRỌNG NHÂN</p> <p>HUỲNH ĐẠI LONG</p> <p>ĐẬU QUỐC HẢO</p>	<p>CÔNG TRÌNH: RAP XIẾC CÔNG VIÊN GIA ĐỊNH</p> <p>HẠNG MỤC: SỬA CHỮA BẠT, MÁI CHE CHỐNG ĐỘT, CHỐNG THẤM KHU VỰC RAP XIẾC</p> <p>ĐỊA ĐIỂM: PHƯỜNG HẠNH THÔNG, TP. HỒ CHÍ MINH</p>	<p>CHI TIẾT CẤU TẠO</p> <p>HT: .../.../2025</p> <p>TỶ LỆ: 1/50</p> <p>GĐ: BCKTKT</p> <p>BẢN VẼ: 40</p>	<p>CÔNG TY CỔ PHẦN TƯ VẤN XÂY DỰNG QHD</p> <p>CỔ PHẦN</p> <p>TU VẤN XÂY DỰNG</p> <p>QHD</p> <p>THÀNH PHỐ HỒ CHÍ MINH</p> <p>NGUYỄN QUỐC THẮNG</p>	<p>TRUNG TÂM NGHỆ THUẬT THÀNH PHỐ HỒ CHÍ MINH</p> <p>GIÁM ĐỐC</p> <p>TRUNG TÂM NGHỆ THUẬT THÀNH PHỐ HỒ CHÍ MINH</p> <p><i>Lê Hồng Sơn</i></p>
---	---	---	---	--	---	--

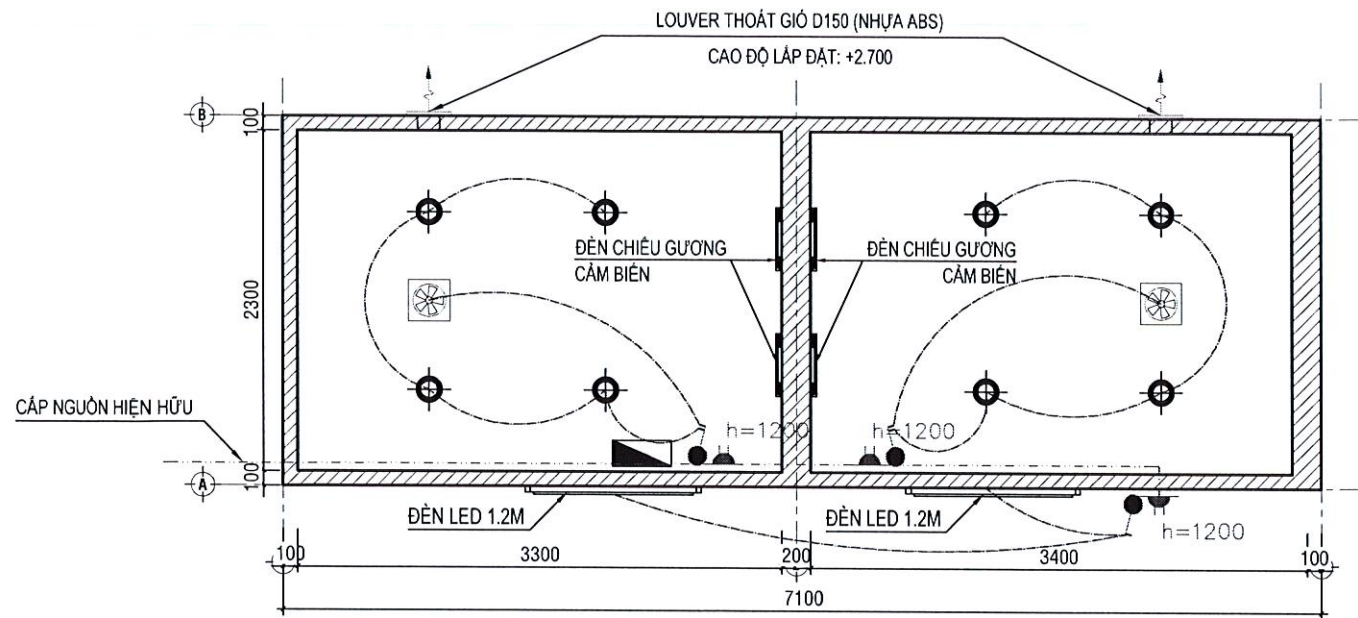

MẶT BẰNG BỐ TRÍ ĐIỆN TL: 1/50

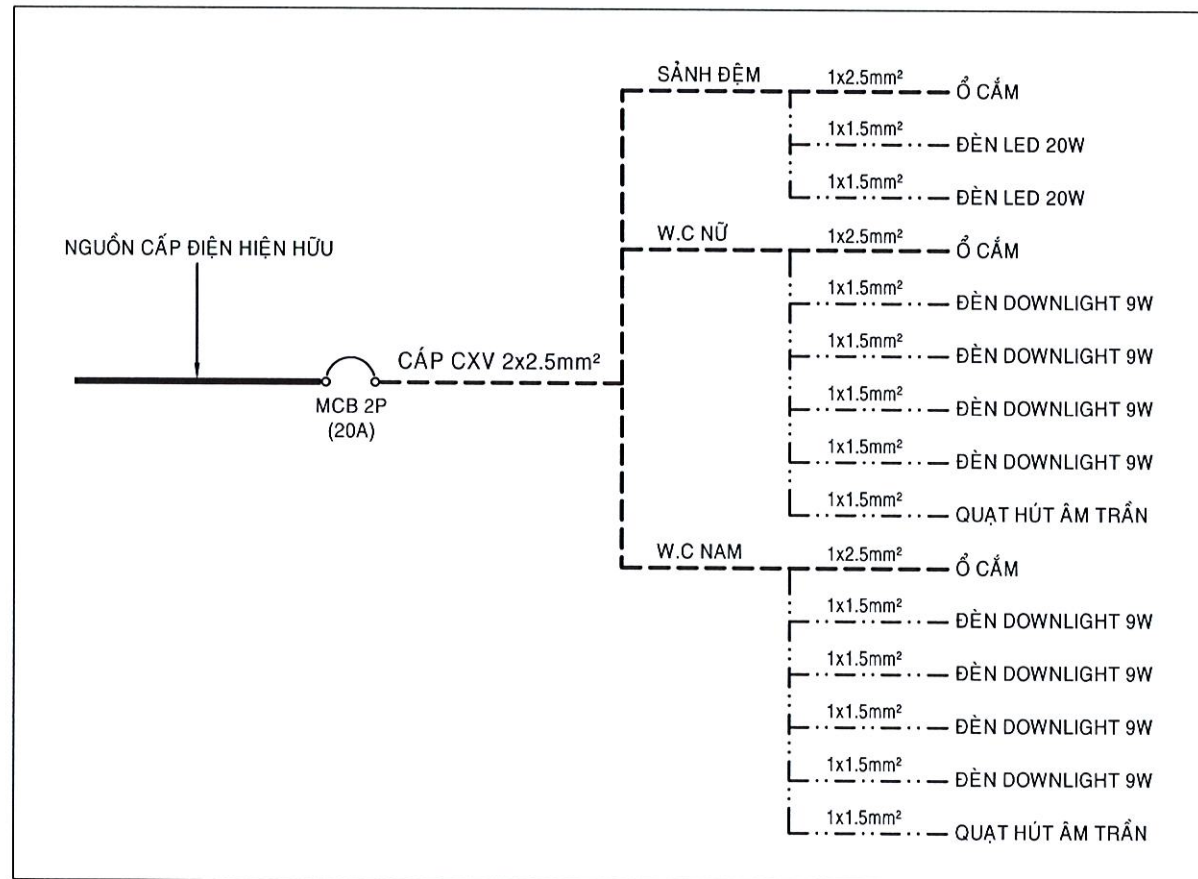

SƠ ĐỒ CẤP ĐIỆN NHÀ VỆ SINH

BẢNG KHỐI LƯỢNG THIẾT BỊ ĐIỆN

STT	KÍ HIỆU	TÊN THIẾT BỊ	ĐƠN VỊ	SỐ LƯỢNG
1		ĐÈN DOWNLIGHT D90MM 9W	BỘ	08
2		QUẠT HÚT ẨM TRẦN 300x300MM	CÁI	02
3		LOUVER THOÁT GIÓ NHỰA ABS D150MM	CÁI	02
4		ĐÈN CHIẾU GƯƠNG CẢM BIẾN 6W	BỘ	04
5		BỘ ĐÈN LED 1.2M CÔNG SUẤT 20W	BỘ	02
6		CÔNG TẮC - 1 HẠT TRÊN 1 CÔNG TẮC	CÁI	01
7		CÔNG TẮC - 2 HẠT TRÊN 1 CÔNG TẮC	CÁI	02
8		Ổ CẮM ĐÔI	CÁI	03
9		ĐẾ ẨM VÀ MẶT NẠ NHỰA CHO CÔNG TẮC VÀ Ổ CẮM	HỘP	06
10	---	DÂY ĐƠN, LOẠI DÂY CXV 1.5MM ²	M	80
11	---	DÂY ĐƠN, LOẠI DÂY CXV 2.5MM ²	M	50
12		ỐNG RƯỢT GÀ ĐƯỜNG KÍNH 16MM	M	65
13		TỦ ĐIỆN CẢNH LẬY 2-4 MODULE	HỘP	01
14		MCB 2P 20A	CÁI	01

CÔNG TY CỔ PHẦN XÂY DỰNG KHANG UYÊN
THẨM TRA
 Theo Văn bản số.../10.../BCTT - K
 Ngày... tháng... năm 20...
 Chủ trì bộ môn ký tên:
Huyệch Tuấn Dũng

CÔNG TY CỔ PHẦN TƯ VẤN XÂY DỰNG QHD 	CHỦ NHIỆM	PHẠM NGUYỄN TRỌNG NHÂN	CÔNG TRÌNH: RÁP XIẾC CÔNG VIÊN GIA ĐÌNH HẠNG MỤC: SỬA CHỮA BÁT, MÁI CHE CHỐNG ĐỘT, CHỐNG THẨM KHU VỰC RÁP XIẾC ĐỊA ĐIỂM: PHƯỜNG HẠNH THÔNG, TP. HỒ CHÍ MINH	MẶT BẰNG BỐ TRÍ ĐIỆN		CÔNG TY CỔ PHẦN TƯ VẤN XÂY DỰNG QHD CỔ P. TỔNG GIÁM ĐỐC TƯ VẤN XÂY DỰNG QHD THÀNH PHỐ HỒ CHÍ MINH NGUYỄN QUỐC THẮNG	TRUNG TÂM NGHỆ THUẬT THÀNH PHỐ HỒ CHÍ MINH GIÁM ĐỐC NGUYỄN QUỐC THẮNG <i>Lê Hồng Sơn</i>
	CHỦ TRÌ	NGUYỄN PHÚC VINH THI		HT: .../2025	GD: BCKTKT		
	THIẾT KẾ	HUỲNH ĐẠI LONG		TỶ LỆ: 1/50	BẢN VẼ:	41/65	
	KIỂM TRA	ĐẬU QUỐC HẢO					

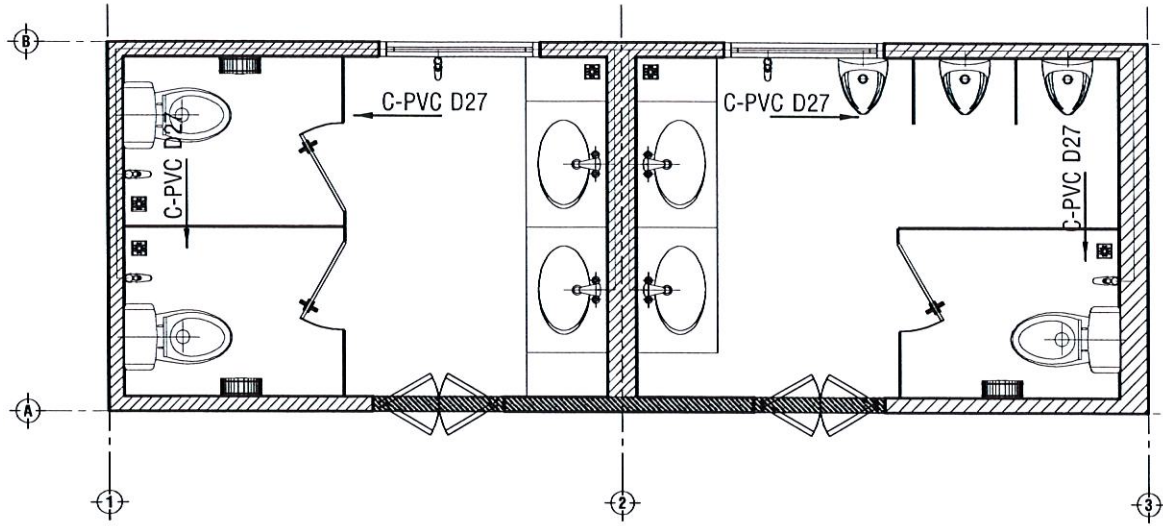

MẶT BẰNG CẤP NƯỚC TL: 1/50

KÝ HIỆU:
 C — : ỚNG CẤP NƯỚC - PVC
 T — : ỚNG THOÁT NƯỚC THẢI - PVC
 P — : ỚNG THOÁT PHÂN - PVC
 H — : ỚNG THÔNG HƠI - PVC

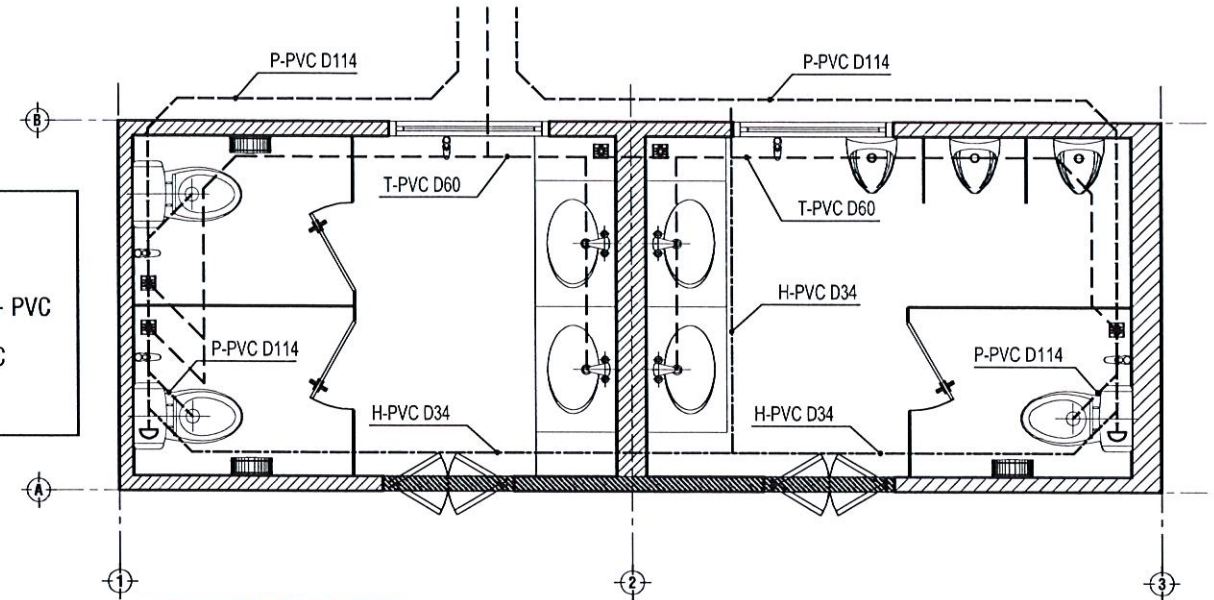

MẶT BẰNG THOÁT NƯỚC TL: 1/50

CÔNG TY CỔ PHẦN XÂY DỰNG KHANG UYÊN
THẨM TRA
 Theo Văn bản số.../1105.../BCTT
 Ngày... tháng... năm 20...
 Chủ trì bộ môn ký tên:
Duy
Hương Tuấn Duy

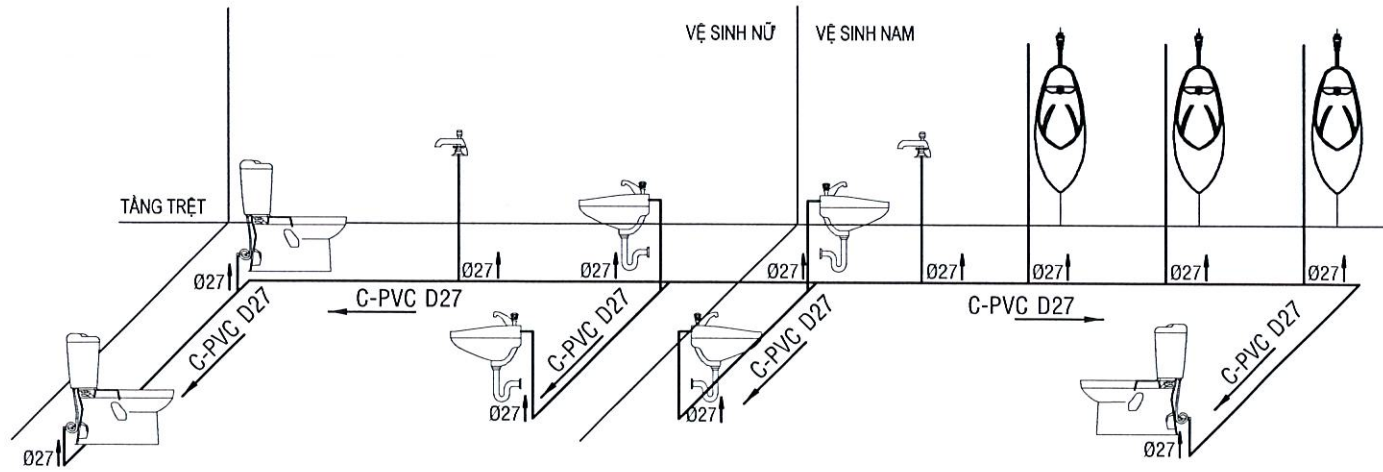

SƠ ĐỒ NGUYÊN LÝ CẤP NƯỚC

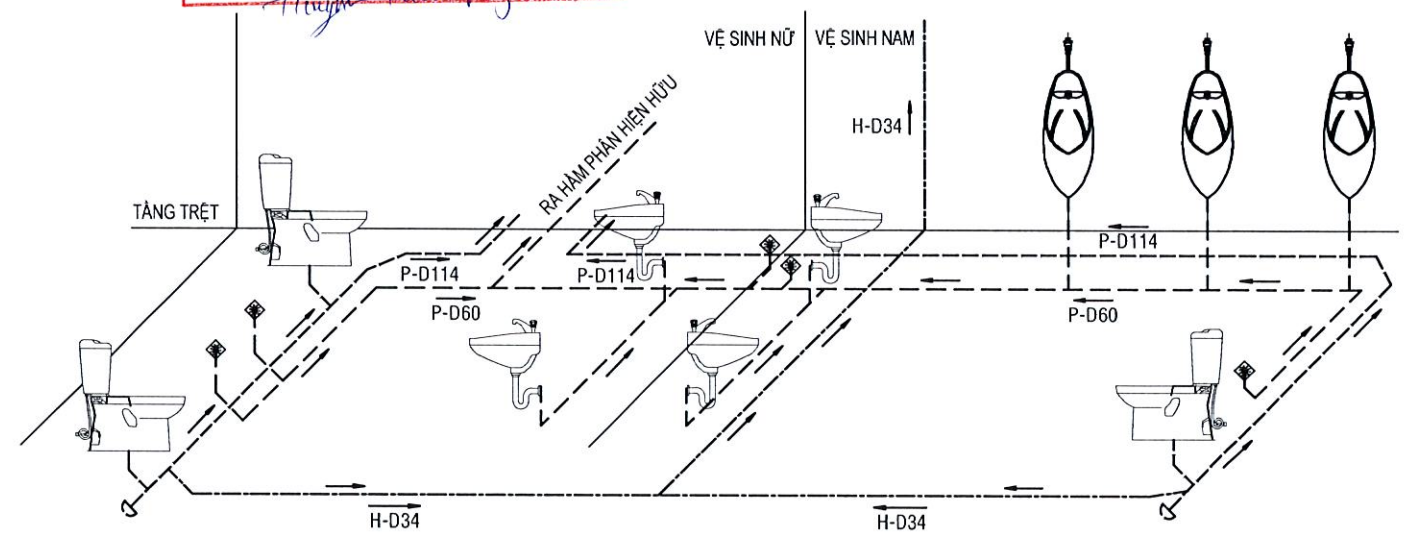



SƠ ĐỒ NGUYÊN LÝ THOÁT NƯỚC

CÔNG TY CỔ PHẦN TƯ VẤN XÂY DỰNG QHD 	CHỦ NHIỆM	PHẠM NGUYỄN TRỌNG NHÂN	<i>[Signature]</i>	CÔNG TRÌNH: RÁP XIẾC CÔNG VIÊN GIA ĐÌNH HẠNG MỤC: SỬA CHỮA BẠT, MÀI CHE CHỐNG DỘT, CHỐNG THẤM KHU VỰC RÁP XIẾC ĐỊA ĐIỂM: PHƯỜNG HẠNH THÔNG, TP. HỒ CHÍ MINH	MẶT BẰNG CẤP THOÁT NƯỚC					
	CHỦ TRÌ	NGUYỄN THỊ BẢO CHÂU	<i>[Signature]</i>						HT: .../2025	GD: BCKTKT
	THIẾT KẾ	NGUYỄN THỊ BẢO CHÂU	<i>[Signature]</i>		TỶ LỆ: 1/50	BẢN VẼ:			42/65	NGUYỄN QUỐC THẮNG
	KIỂM TRA	ĐẬU QUỐC HÀO	<i>[Signature]</i>							

Lê Hồng Sơn



BẢNG KHỐI LƯỢNG THIẾT BỊ NHÀ VỆ SINH

STT	KÍ HIỆU	TÊN THIẾT BỊ	ĐƠN VỊ	SỐ LƯỢNG
1		CHẬU XÍ BỆT	BỘ	03
2		VÒI RỬA BỒN CẦU	CÁI	03
3		CHẬU RỬA 1 VÒI	BỘ	04
4		VÒI RỬA INOX CHO CHẬU RỬA	BỘ	04
5		CHẬU TIỂU NAM	BỘ	03
6		PHẪU THU SÀN INOX 304	CÁI	05
7		HỘP ĐỰNG GIẤY VỆ SINH BẰNG INOX	CÁI	03
8		VÒI RỬA INOX GẮN TƯỜNG	BỘ	02
9		GUỜNG SOI KT 700x1000MM	CÁI	04

BẢNG KHỐI LƯỢNG CẤP - THOÁT NƯỚC

STT	KÍ HIỆU	TÊN THIẾT BỊ	ĐƠN VỊ	SỐ LƯỢNG
1	—————	ỐNG PVC D27 - CẤP NƯỚC	M	45
2	-----	ỐNG PVC D60 - THOÁT NƯỚC THẢI	M	40
3	-----	ỐNG PVC D114 - THOÁT PHÂN	M	40
4	-----	ỐNG PVC D34 - THOÁT HƠI	M	40
5		CO D27	CÁI	20
6		TÊ D27	CÁI	15
7		TÊ D114	CÁI	6
8		TÊ D60	CÁI	15
9		TÊ D34	CÁI	01
10		CO D34	M	01
11		TÊ GIẢM D114XD34	M	02
12		NÚT BÍT D114	M	02
13		CO 45 D114	M	15

CÔNG TY CỔ PHẦN XÂY DỰNG KHANG UYÊN
THẨM TRA
 Theo Văn bản số.../10.5.../BCTT-...
 Ngày...tháng...năm 20...
 Chủ trì bộ môn ký tên:
Dam
Huyên Tuấn Dũng

 CÔNG TY CỔ PHẦN TƯ VẤN XÂY DỰNG QHD	CHỦ NHIỆM	PHẠM NGUYỄN TRỌNG NHÂN	<i>[Signature]</i>	CÔNG TRÌNH: RÁP XIẾC CÔNG VIÊN GIA ĐỊNH HẠNG MỤC: SỬA CHỮA BẠT, MÁI CHE CHỐNG DỘT, CHỐNG THẤM KHU VỰC RÁP XIẾC ĐỊA ĐIỂM: PHƯỜNG HẠNH THÔNG, TP. HỒ CHÍ MINH	BẢNG KHỐI LƯỢNG HT: .../2025 GD: BCKTKT TỶ LỆ: 1/50 BẢN VẼ: 43/65		 CÔNG TY CỔ PHẦN TƯ VẤN XÂY DỰNG QHD P. TỔNG GIÁM ĐỐC TƯ VẤN XÂY DỰNG QHD THÀNH PHỐ HỒ CHÍ MINH NGUYỄN QUỐC THẮNG	 TRUNG TÂM NGHỆ THUẬT THÀNH PHỐ HỒ CHÍ MINH NGHỆ THUẬT THÀNH PHỐ HỒ CHÍ MINH <i>[Signature]</i>
	CHỦ TRÌ	NGUYỄN THỊ BẢO CHÂU	<i>[Signature]</i>					
	THIẾT KẾ	NGUYỄN THỊ BẢO CHÂU	<i>[Signature]</i>					
	KIỂM TRA	ĐẬU QUỐC HÀO	<i>[Signature]</i>					

Lê Hồng Sơn

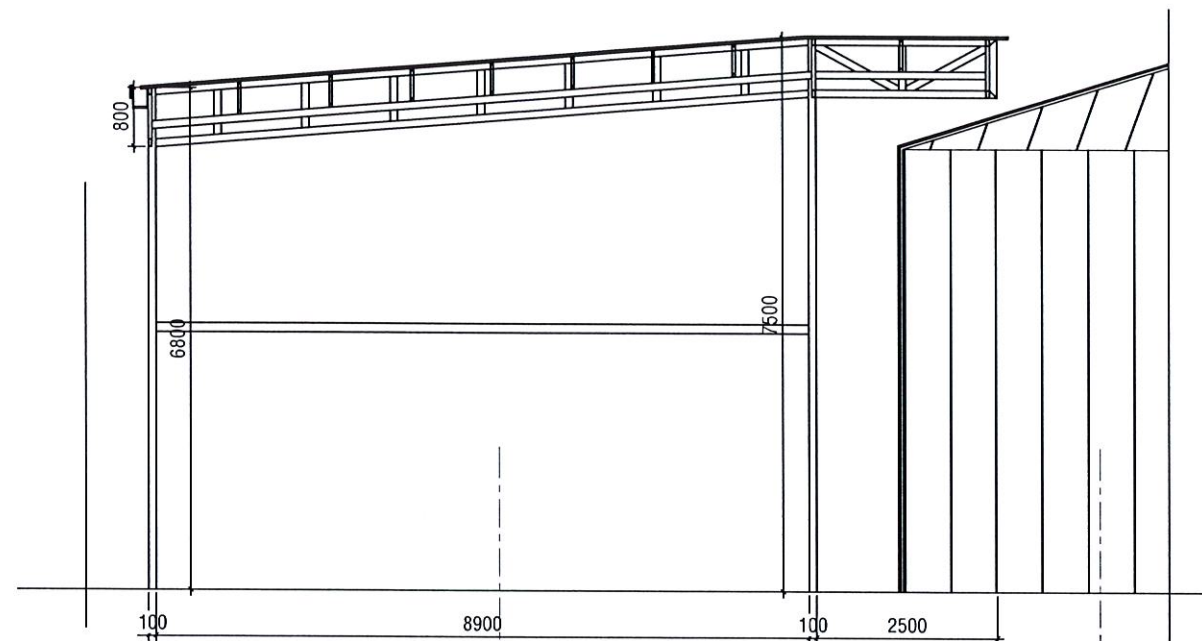
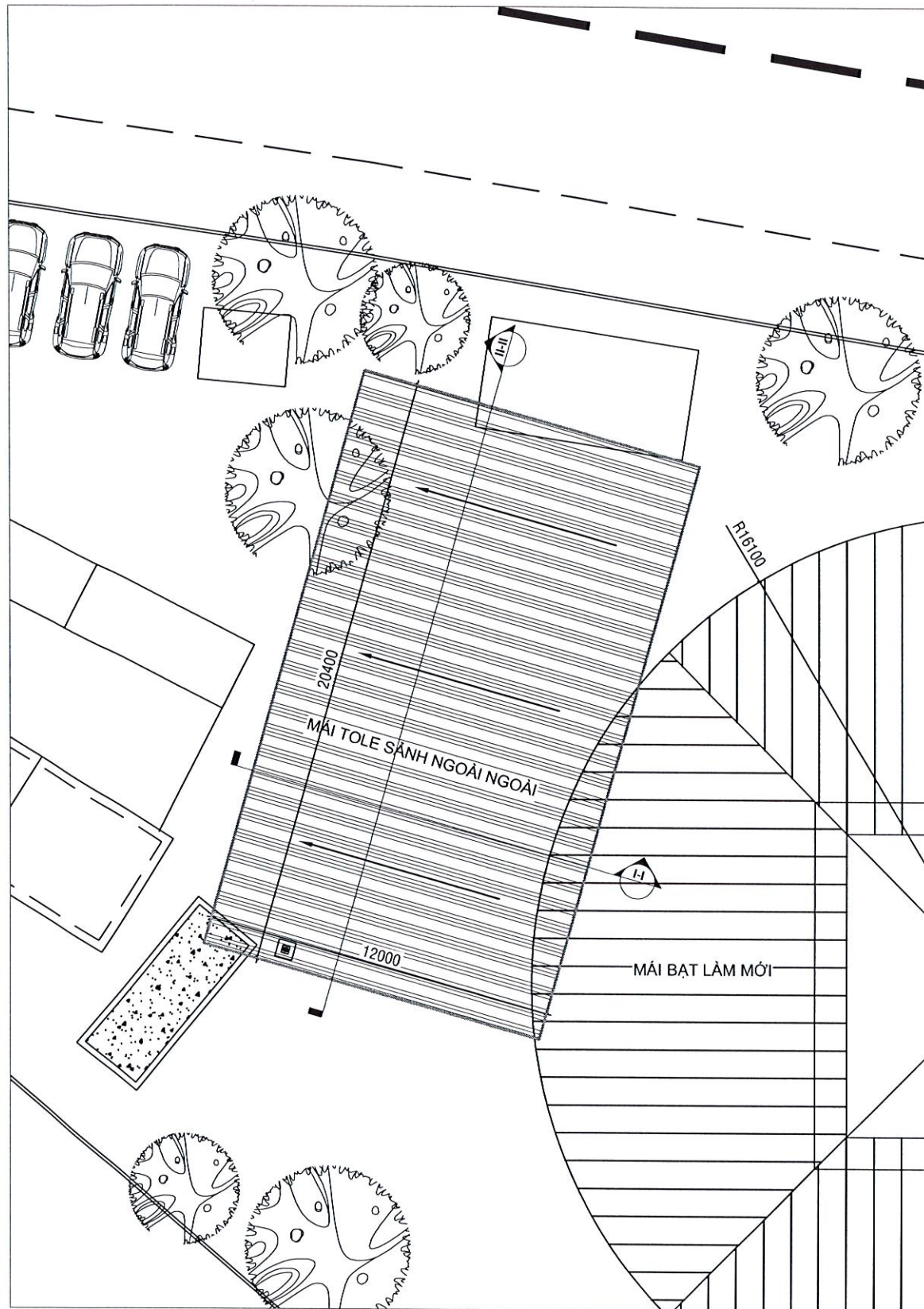

MẶT CẮT I-I TL: 1/100

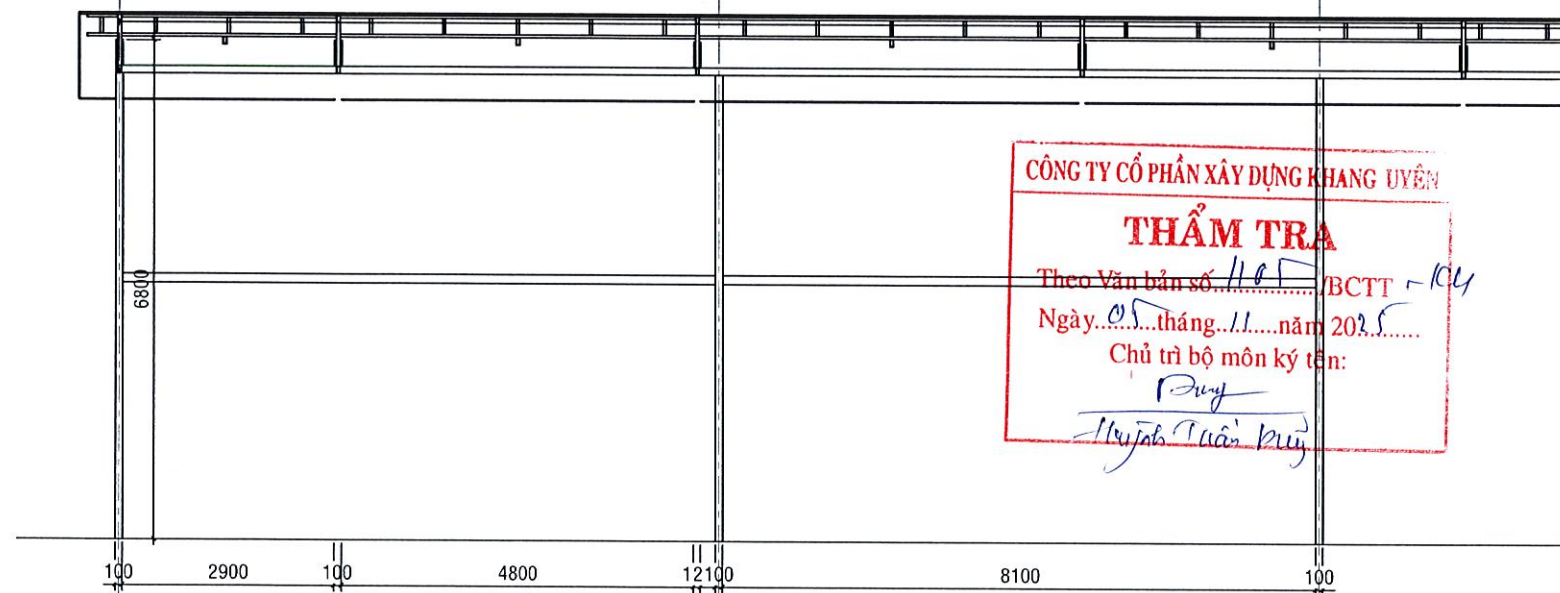

MẶT CẮT II-II TL: 1/100

CÔNG TY CỔ PHẦN XÂY DỰNG KHANG UYÊN
THẨM TRA
Theo Văn bản số 1105/BCTT-104
Ngày 05 tháng 11 năm 2025
Chủ trì bộ môn ký tên:
Phạm Tuấn Dũng

MẶT BẰNG VỊ TRÍ SỬA CHỮA KHU VỰC 3
TỈ LỆ: 1/200

CÔNG TY CỔ PHẦN TƯ VẤN XÂY DỰNG QHD



CHỦ NHIỆM	PHẠM NGUYỄN TRỌNG NHÂN	<i>[Signature]</i>
CHỦ TRÌ		
THIẾT KẾ	HUYỄN ĐẠI LONG	<i>[Signature]</i>
KIỂM TRA	ĐẬU QUỐC HẢO	<i>[Signature]</i>

CÔNG TRÌNH:
RAP XIẾC CÔNG VIÊN GIA ĐỊNH
HẠNG MỤC:
SỬA CHỮA BẠT, MÁI CHE
CHỐNG DỌT, CHỐNG THẤM KHU VỰC RAP XIẾC
ĐỊA ĐIỂM:
PHƯỜNG HẠNH THÔNG, TP. HỒ CHÍ MINH

MẶT BẰNG SỬA CHỮA KHU VỰC 4

HT: .../2025 GD: BCKTKT
TỶ LỆ: 1/200 BẢN VẼ: 44



Lê Hồng Sơn

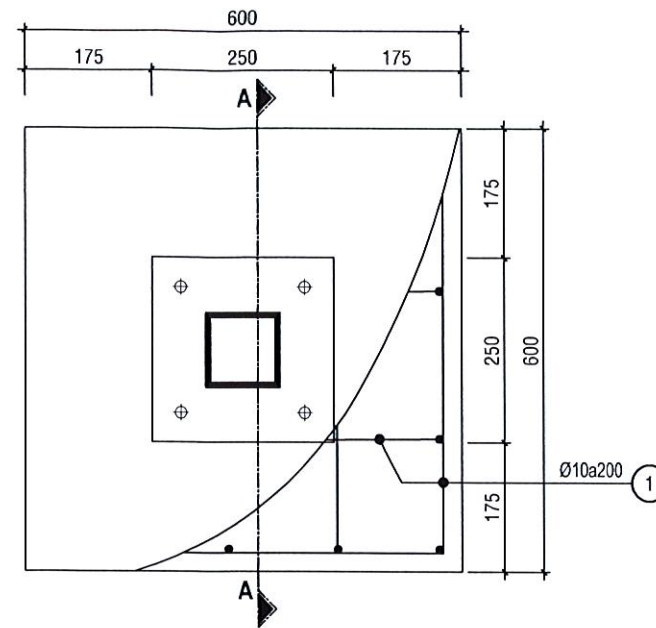
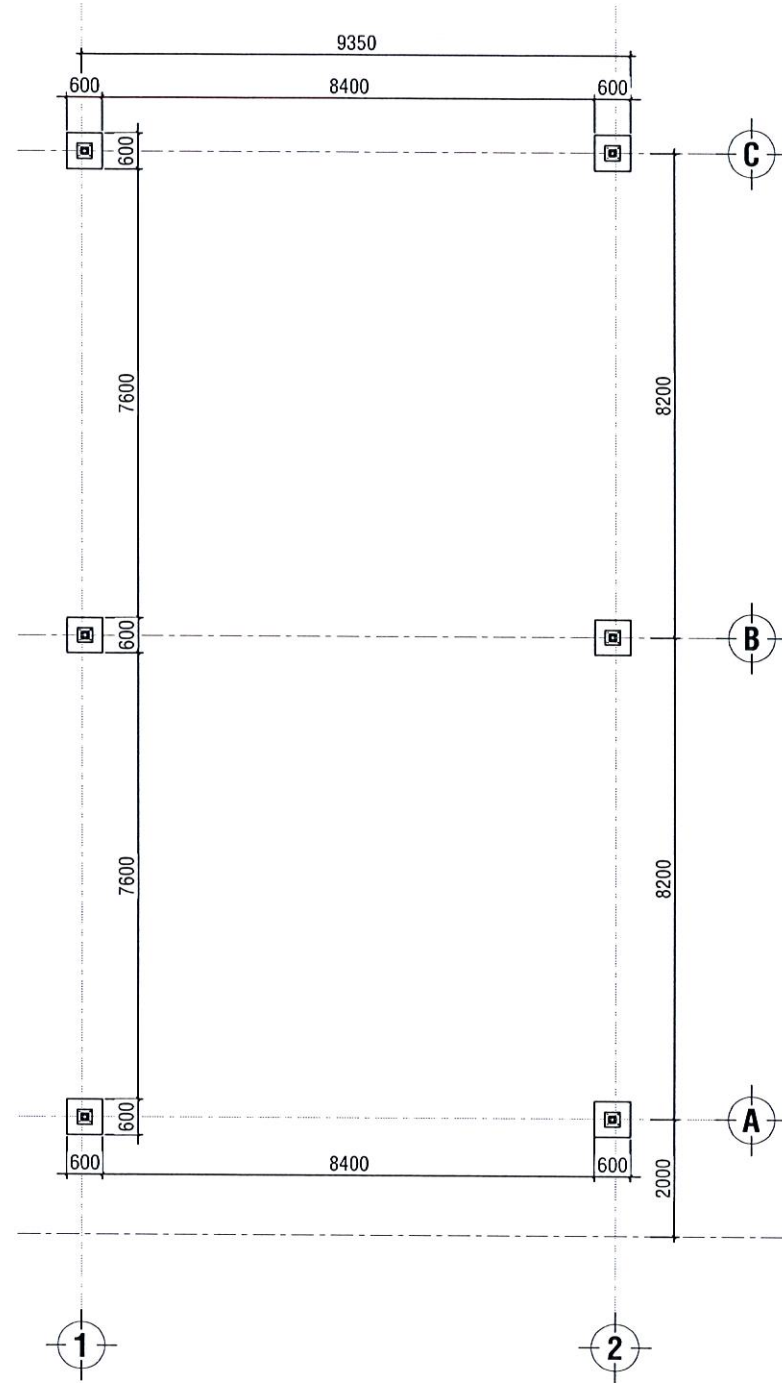

MẶT BẰNG MÓNG M1 TL: 1/10

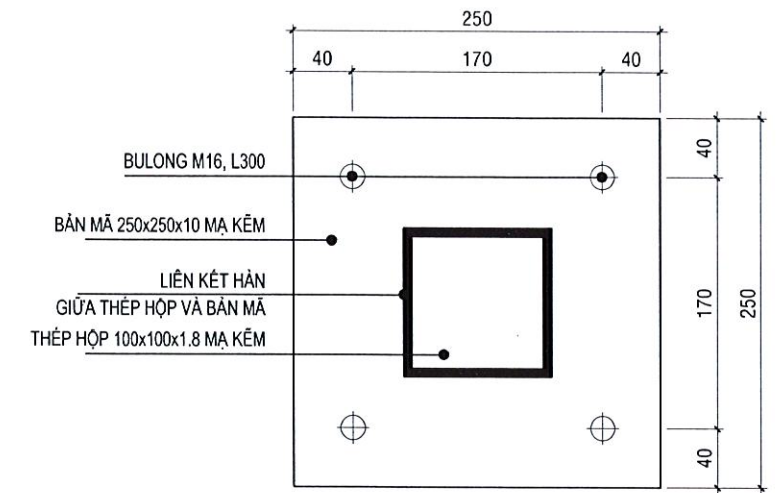

CHI TIẾT BẢN MÃ THÉP HỘP TL: 1/5

CÔNG TY CỔ PHẦN XÂY DỰNG KHANG UYÊ

THẨM TRA

Theo Văn bản số.../110.5.../BCTT-KC

Ngày... tháng... năm 20...5...

Chủ trì bộ môn ký tên:

Phung

Nguyễn Xuân Dũng

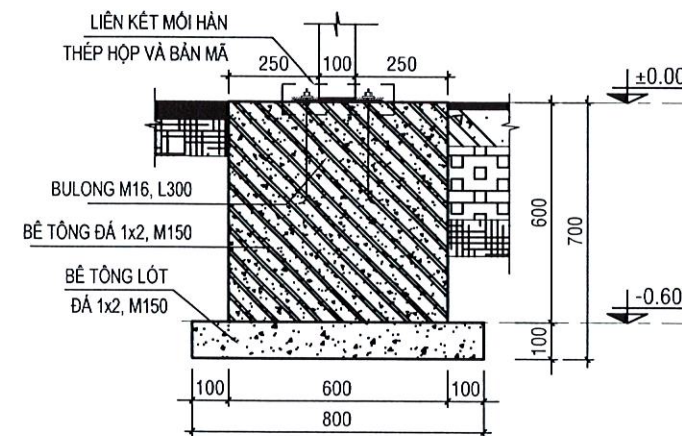

CHI TIẾT MÓNG M1 ĐIỂN HÌNH TL: 1/20

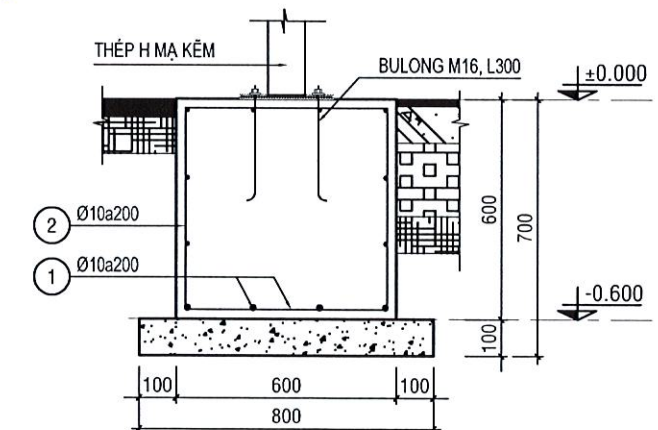

MẶT CẮT A-A ĐIỂN HÌNH TL: 1/20

MẶT BẰNG BỐ TRÍ MÓNG TL: 1/100

<p>CÔNG TY CỔ PHẦN TƯ VẤN XÂY DỰNG QHD</p>	CHỦ NHIỆM	PHẠM NGUYỄN TRỌNG NHÂN	<i>[Signature]</i>	<p>CÔNG TRÌNH: RAP XIẾC CÔNG VIÊN GIA ĐÌNH</p> <p>HẠNG MỤC: SỬA CHỮA BẠT, Mái CHE CHỐNG ĐỘT, CHỐNG THẨM KHU VỰC RAP XIẾC</p> <p>ĐỊA ĐIỂM: PHƯỜNG HẠNH THÔNG, TP. HỒ CHÍ MINH</p>	MẶT BẰNG BỐ TRÍ MÓNG		<p>CÔNG TY CỔ PHẦN TƯ VẤN XÂY DỰNG QHD</p> <p>PHÒNG GIÁM ĐỐC</p> <p>TU VẤN XÂY DỰNG</p> <p>QHD</p> <p>THÀNH PHỐ HỒ CHÍ MINH</p> <p><i>[Signature]</i></p> <p>NGUYỄN QUỐC THẮNG</p>	<p>TRUNG TÂM NGHỆ THUẬT THÀNH PHỐ HỒ CHÍ MINH</p> <p>TRUNG TÂM NGHỆ THUẬT THÀNH PHỐ HỒ CHÍ MINH</p> <p>GIÁM ĐỐC</p> <p><i>[Signature]</i></p> <p><i>Le Hong Son</i></p>	
	CHỦ TRÌ								HT: .../.../2025
	THIẾT KẾ	HUYNH ĐẠI LONG	<i>[Signature]</i>		TỶ LỆ: 1/100	BẢN VẼ:			45
	KIỂM TRA	ĐẬU QUỐC HẢO	<i>[Signature]</i>						

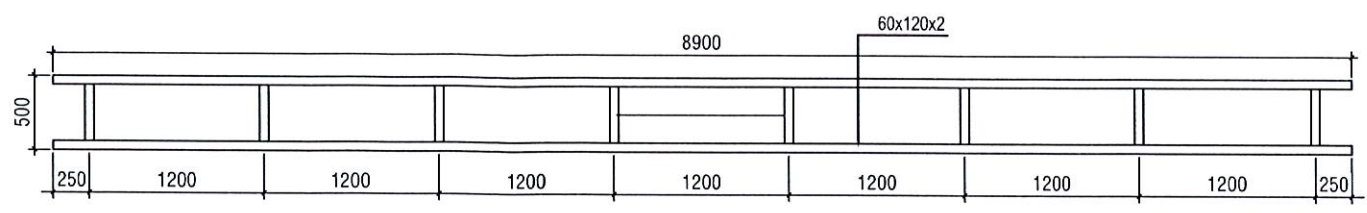
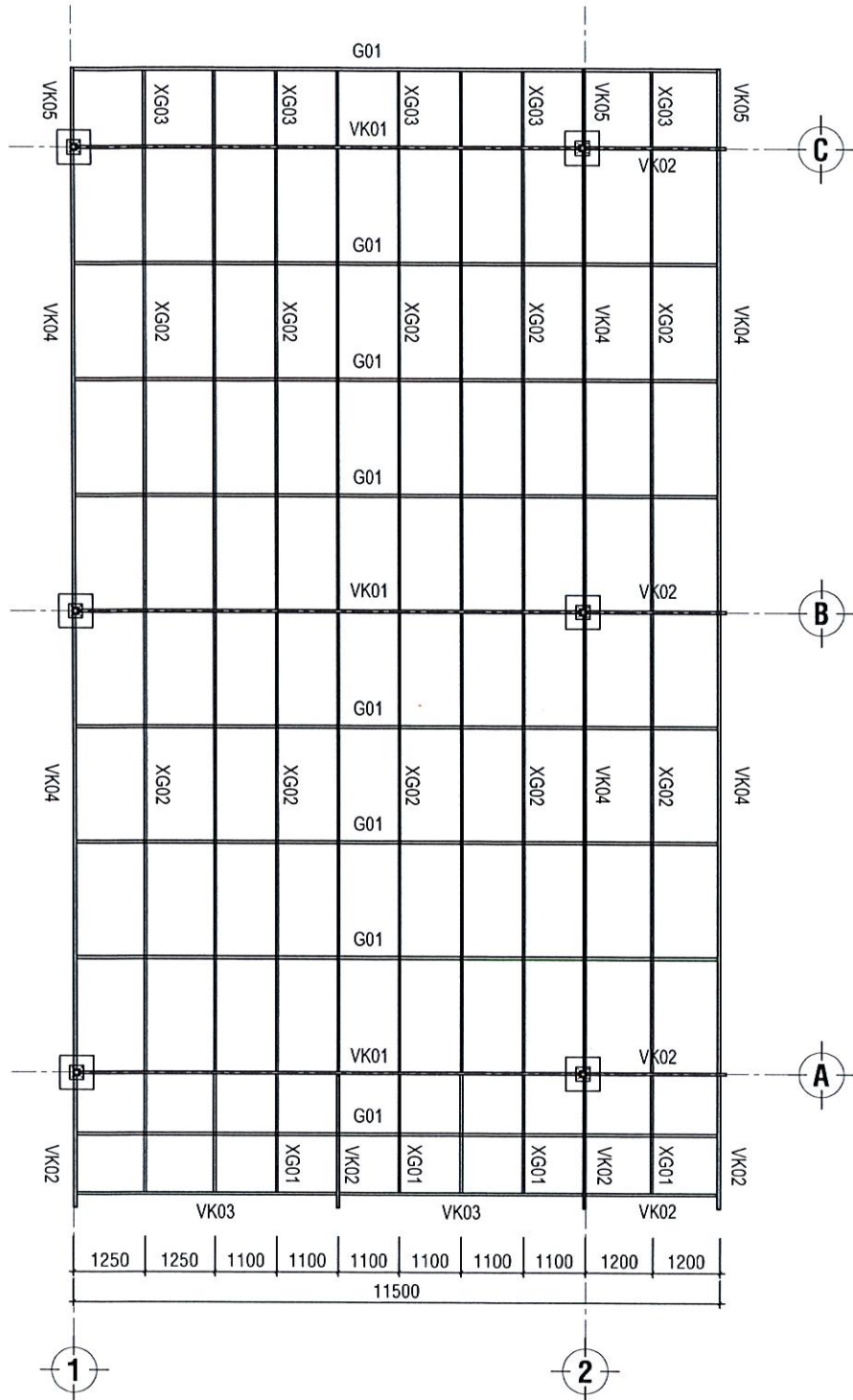

CHI TIẾT THANH VK01 SL: 3

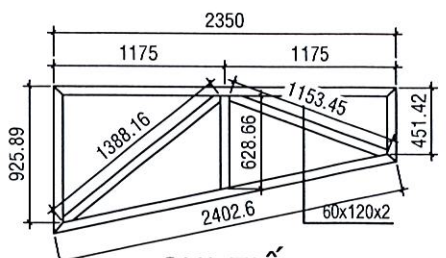

CHI TIẾT THANH VK02 SL: 7

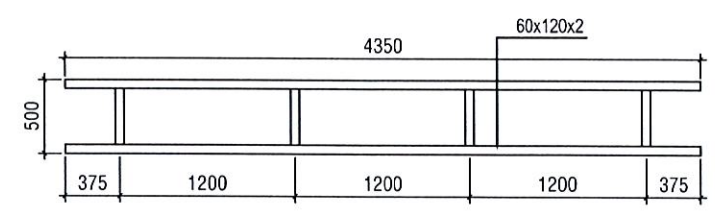

CHI TIẾT THANH VK03 SL: 2

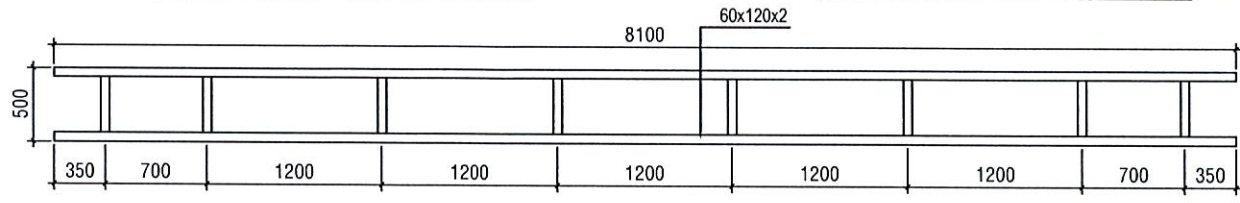

CHI TIẾT THANH VK04 SL: 6

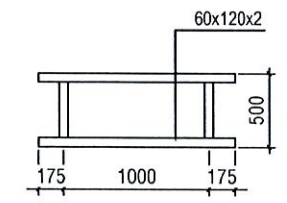

CHI TIẾT THANH VK05 SL: 3

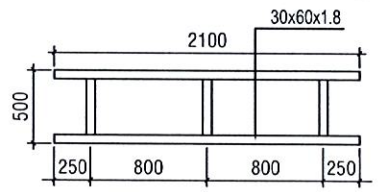

CHI TIẾT XÀ GỖ 01 SL: 7

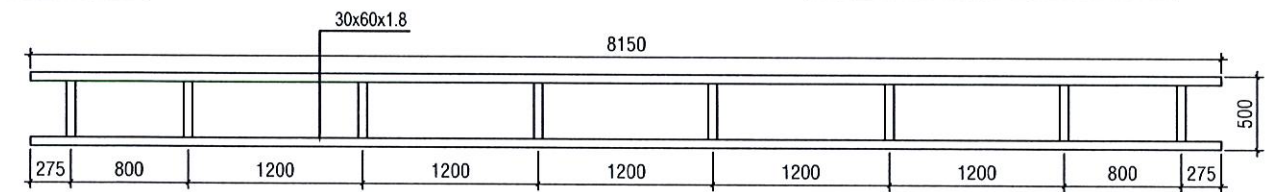

CHI TIẾT XÀ GỖ 02 SL: 16

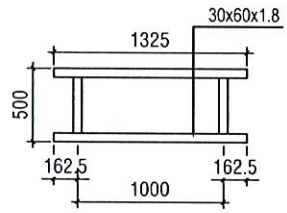

CHI TIẾT XÀ GỖ 03 SL: 8

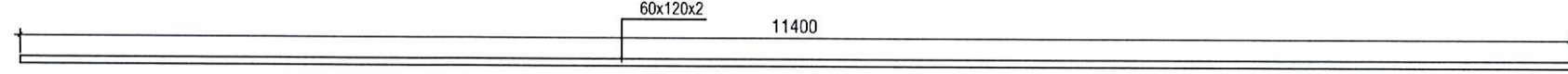

CHI TIẾT GIANG 01 SL: 12

MẶT BẰNG BỐ TRÍ THÉP KHUNG MÁI TOLE TL: 1/100

CÔNG TY CỔ PHẦN XÂY DỰNG KHANG TỶ
THẨM TRA
 Theo Văn bản số 1101/BCTT-ky
 Ngày 05 tháng 11 năm 2025
 Chủ trì bộ môn ký tên:
 Dương
 Huỳnh Tuấn Dũng

CÔNG TY CỔ PHẦN TƯ VẤN XÂY DỰNG QHD 	CHỦ NHIỆM	PHẠM NGUYỄN TRỌNG NHÂN	CÔNG TRÌNH: RÁP XIẾC CÔNG VIÊN GIA ĐÌNH HẠNG MỤC: SỬA CHỮA BÁT, Mái CHE CHỐNG ĐỘT, CHỐNG THẤM KHU VỰC RÁP XIẾC ĐỊA ĐIỂM: PHƯỜNG HẠNH THÔNG, TP. HỒ CHÍ MINH	MẶT BẰNG BỐ TRÍ THÉP KHUNG MÁI TOLE		CÔNG TY CỔ PHẦN TƯ VẤN XÂY DỰNG QHD TRUNG TÂM NGHỆ THUẬT THÀNH PHỐ HỒ CHÍ MINH NGHỆ THUẬT THÀNH PHỐ HỒ CHÍ MINH NGUYỄN QUỐC THẮNG	TRUNG TÂM NGHỆ THUẬT THÀNH PHỐ HỒ CHÍ MINH NGHỆ THUẬT THÀNH PHỐ HỒ CHÍ MINH LÊ HỒNG LAM
	CHỦ TRÌ			HT: .../.../2025	GD: BCKTKT		
	THIẾT KẾ	HUỲNH ĐẠI LONG		TỶ LỆ: 1/100	BẢN VẼ: 46		
	KIỂM TRA	ĐẬU QUỐC HẢO					

BẢNG THỐNG KÊ CỐT THÉP

TÊN C.KIỆN	SỐ HIỆU	HÌNH DẠNG - KÍCH THƯỚC	ĐƯỜNG KÍNH (mm)	CHIỀU DÀI 1 THANH (mm)	SỐ LƯỢNG		TỔNG CHIỀU DÀI (m)	TỔNG T.LƯỢNG (Kg)
					1 C.KIỆN	T.BỘ		
VK02 Số lượng: 7	1	Thép hộp 60x120x2		2350	1	7	16.45	90.91
	2	Thép hộp 60x120x2		2400	1	7	16.8	92.84
	3	Thép hộp 60x120x2		1000	1	7	7	38.68
	4	Thép hộp 60x120x2		630	1	7	4.41	24.37
	5	Thép hộp 60x120x2		500	1	7	3.5	19.34
	6	Thép hộp 60x120x2		1340	1	7	9.38	51.84
	7	Thép hộp 60x120x2		1150	1	7	8.05	44.49
VK01 Số lượng: 3	1	Thép hộp 60x120x2		8900	2	6	53.4	295.11
	2	Thép hộp 60x120x2		380	8	24	9.12	50.40
VK03 Số lượng: 2	1	Thép hộp 60x120x2		4350	2	4	17.4	96.16
	2	Thép hộp 60x120x2		380	4	8	3.04	16.80
VK04 Số lượng: 6	1	Thép hộp 60x120x2		8100	2	12	97.2	537.17
	2	Thép hộp 60x120x2		380	8	48	18.24	100.80
VK05 Số lượng: 3	1	Thép hộp 60x120x2		1350	2	6	8.1	44.76
	2	Thép hộp 60x120x2		380	2	6	2.28	12.60
XG01 Số lượng: 1	1	Thép hộp 60x30x1.8		2100	2	14	29.4	71.78
	2	Thép hộp 60x30x1.8		380	3	21	7.98	19.48
XG02 Số lượng: 1	1	Thép hộp 30x60x1.8		8150	2	32	260.8	636.79
	2	Thép hộp 30x60x1.8		380	8	128	48.64	118.76

CÔNG TY CỔ PHẦN XÂY DỰNG KHANG UYÊN
THẨM TRA
 Theo Văn bản số.../105.../BCTT-ky
 Ngày...tháng...năm 2024...
 Chủ trì bộ môn ký tên:

BẢNG THỐNG KÊ CỐT THÉP





TÊN C.KIỆN	SỐ HIỆU	HÌNH DẠNG - KÍCH THƯỚC	ĐƯỜNG KÍNH (mm)	CHIỀU DÀI 1 THANH (mm)	SỐ LƯỢNG		TỔNG CHIỀU DÀI (m)	TỔNG T.LƯỢNG (Kg)
					1 C.KIỆN	T.BỘ		
XG03 Số lượng: 8	1	Thép hộp 30x60x1.8		1325	2	16	21.2	51.76
	2	Thép hộp 30x60x1.8		380	2	16	6.08	14.85
G01 Số lượng: 1	1	Thép hộp 60x120x2		11400	1	1	11.4	63.00
SENO Số lượng: 1	1	Thép hộp 20x20x1.2		20700	4	4	82.8	58.65
	2	Thép hộp 20x20x1.2		20160	1	1	20.16	14.28
	3	Thép hộp 20x20x1.2		210	22	22	4.62	3.27
	4	Thép hộp 20x20x1.2		210	22	22	4.62	3.27
	5	Thép hộp 20x20x1.2		260	22	22	5.72	4.05
BÀN MÀ Số lượng: 1	1	Thép bản 250x250x10			6	6	0.375 m2	29.44
	1	550x550x50	10	2300	4	24	55.2	34.03
MÓNG Số lượng: 6	2	550x550x50	10	2300	4	24	55.2	34.03
	3	550	10	550	8	48	26.4	16.28
	4	Thép bản 250x250x10			1	6	0.375 m2	29.44
	1	Thép hộp 100x100x1.8		6800	3	3	20.4	113.23
CỘT Số lượng: 1	2	Thép hộp 100x100x1.8		7500	3	3	22.5	124.88

- Trọng lượng thép có đường kính Φ10 = 84.34 kg; Chiều dài = 136.8 mét
- Trọng lượng thép bản có chiều dày 10 mm = 58.88 kg
- Trọng lượng thép ống vuông có BxHxd=60x120x2: = 1579.27 kg; Chiều dài = 285.77 mét
- Trọng lượng thép ống vuông có BxHxd=60x30x1.8: = 91.26 kg; Chiều dài = 37.38 mét
- Trọng lượng thép ống vuông có BxHxd=30x60x1.8: = 822.16 kg; Chiều dài = 336.72 mét
- Trọng lượng thép ống vuông có BxHxd=20x20x1.2: = 83.52 kg; Chiều dài = 117.92 mét
- Trọng lượng thép ống vuông có BxHxd=100x100x1.8: = 238.11 kg; Chiều dài = 42.9 mét
- Bulong M16, L300 số lượng 24

CÔNG TY CỔ PHẦN TƯ VẤN XÂY DỰNG QHD 	CHỦ NHIỆM	PHẠM NGUYỄN TRỌNG NHÂN	CÔNG TRÌNH: RÁP XIẾC CÔNG VIÊN GIA ĐỊNH HẠNG MỤC: SỬA CHỮA BẠT, MÁI CHE CHỐNG DỌT, CHỐNG THẤM KHU VỰC RÁP XIẾC ĐỊA ĐIỂM: PHƯỜNG HẠNH THÔNG, TP. HỒ CHÍ MINH	BẢNG KHỐI LƯỢNG		CÔNG TY CỔ PHẦN TƯ VẤN XÂY DỰNG QHD TỔNG GIÁM ĐỐC CÔNG PHAN TỬ VẤN XÂY DỰNG QHD NGUYỄN QUỐC THẮNG	TRUNG TÂM NGHỆ THUẬT THÀNH PHỐ HỒ CHÍ MINH GIẤY ĐỌC NGUYỄN QUỐC THẮNG
	CHỦ TRÌ			HT: .../.../2025	GD: BCKTKT		
	THIẾT KẾ	HUỖNH ĐẠI LONG		TỶ LỆ:	BẢN VẼ: 48		
	KIỂM TRA	ĐẬU QUỐC HẢO					

Lò Hồng Sơn

BẢNG THỐNG KÊ CỐT THÉP

TÊN C.KIỆN	SỐ HIỆU	HÌNH DẠNG - KÍCH THƯỚC	ĐƯỜNG KÍNH (mm)	CHIỀU DÀI 1 THANH (mm)	SỐ LƯỢNG		TỔNG CHIỀU DÀI (m)	TỔNG T.LƯỢNG (Kg)
					1 C.KIỆN	T.BỘ		
HÀNG RÀO SL: 1	1	Thép hộp 	60x60x1.4	2150	1	1	2.15	5.54
	2	Thép hộp 	30x60x1.2	2767	2	2	5.534	9.13
	3	Thép hộp 	20x20x1.2	1890	36	36	68.04	48.20
	4	Thép bản 	200x200x3			5	5	0.2 m2

- Trọng lượng thép ống vuông có BxHxd=60x60x1.4: = 5.54 kg; Chiều dài = 2.15 mét
- Trọng lượng thép ống vuông có BxHxd=30x60x1.2: = 9.13 kg; Chiều dài = 5.53 mét
- Trọng lượng thép ống vuông có BxHxd=20x20x1.2: = 48.2 kg; Chiều dài = 68.04 mét
- Trọng lượng thép bản có chiều dày 3 mm = 4.71 kg

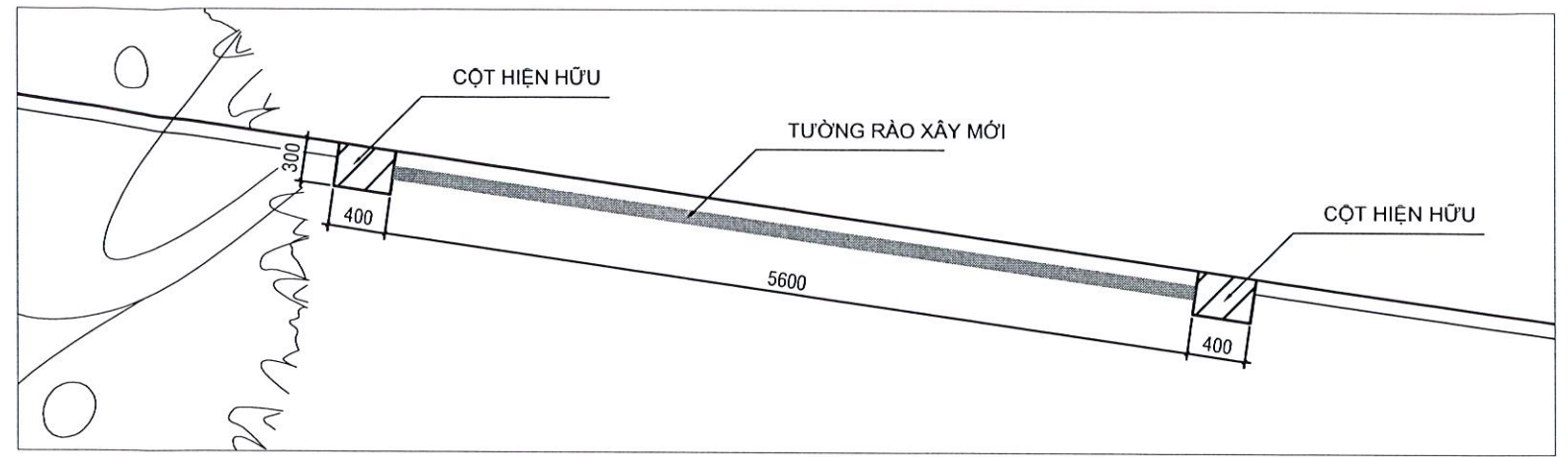

MẶT BẰNG TƯỜNG RÀO XÂY MỚI

CÔNG TY CỔ PHẦN XÂY DỰNG KHANG UYÊN TỈ LỆ: 1/100

THẨM TRA
 Theo Văn bản số.../BCTT-ky
 Ngày.../...tháng.../...năm 202...
 Chủ trì bộ môn ký tên:
 Dương Huỳnh Phan Dũng

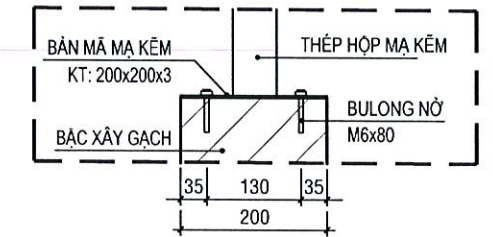
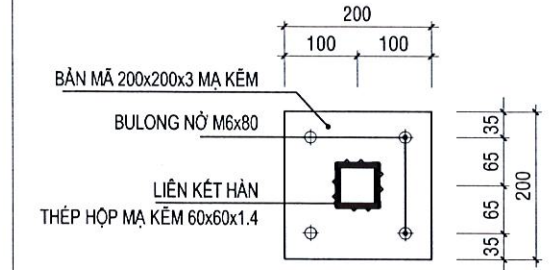

LK1: CHI TIẾT BẢN MÃ 1 TL: 1/10

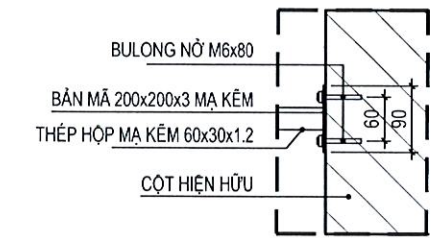
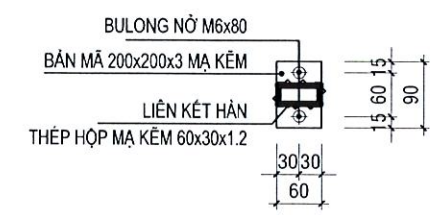



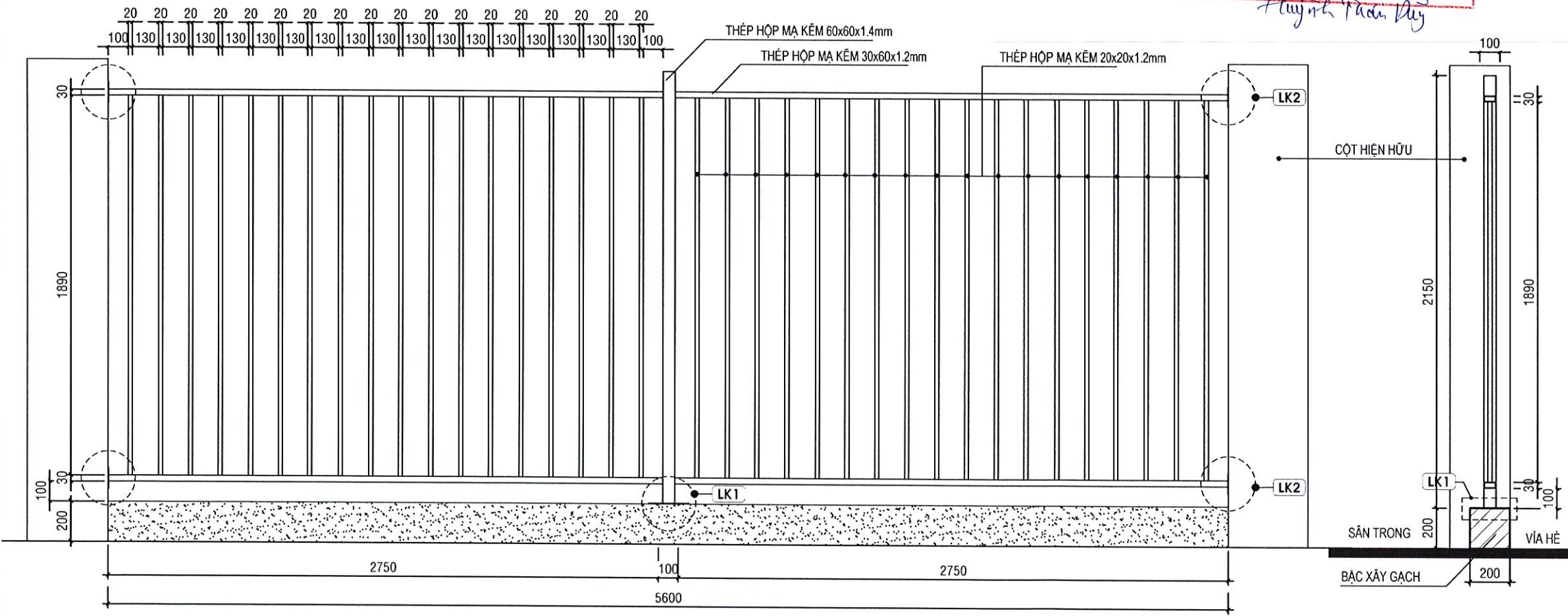

LK2: CHI TIẾT BẢN MÃ 2 TL: 1/10



MẶT ĐỨNG TL: 1/25

MẶT CẮT TL: 1/25

CÔNG TY CỔ PHẦN TƯ VẤN XÂY DỰNG QHD 	CHỦ NHIỆM	PHẠM NGUYỄN TRỌNG NHÂN  HUỖNH ĐẠI LONG  ĐẬU QUỐC HẢO 	CÔNG TRÌNH: RÁP XIẾC CÔNG VIÊN GIA ĐỊNH HÀNG MỤC: SỬA CHỮA BẬ, MÁI CHE CHỐNG DỘT, CHỐNG THẨM KHU VỰC RÁP XIẾC ĐỊA ĐIỂM: PHƯỜNG HẠNH THÔNG, TP. HỒ CHÍ MINH	CHI TIẾT HÀNG RÀO LÀM MỚI HT: .../.../2025 GD: BCKTKT TỶ LỆ: 1/25 BẢN VẼ: 49			CÔNG TY CỔ PHẦN TƯ VẤN XÂY DỰNG QHD CỘNG HÒA XÃ HỘI CHỦ NGHĨA VIỆT NAM TỰ VẤN XÂY DỰNG QHD THÀNH PHỐ HỒ CHÍ MINH NGUYỄN QUỐC THẮNG	TRUNG TÂM NGHỆ THUẬT THÀNH PHỐ HỒ CHÍ MINH NGHỆ THUẬT THÀNH PHỐ HỒ CHÍ MINH GIÁM ĐỐC  Lê Hồng Sơn
	CHỦ TRÌ							
	THIẾT KẾ							
	KIỂM TRA							