

KÝ HIỆU	ĐÁNH GIÁ HIỆN TRẠNG	GIẢI PHÁP SỬA CHỮA
MA	SÀN MÁI BTCT: - LÁT GẠCH GRANIT 400X400 BỊ BONG TRÓC DIỆN TÍCH 29M ² . GÂY THẤM Ồ TRẦN - KẾT CẤU BTCT MÁI ỔN ĐỊNH.	SÀN MÁI: - THAY MỚI 29M ² GẠCH GRANIT TẠI CÁC VỊ TRÍ BONG TRÓC (XEM BẢN VẼ MẶT BẰNG MÁI). VỆ SINH TOÀN BỘ MẶT NỀN SÀN LÁT GẠCH ĐẢM BẢO KHÔNG BẨM BỤI BẨN - SƠN CHỐNG THẤM 3 LỚP SIKALASTIC 6590 (HOẶC TƯƠNG ĐƯƠNG TIÊU CHUẨN KỸ THUẬT). - KẾT CẤU MÁI TẬN DỤNG.
TRV2	TRẦN VỆ SINH LẦU 1: - TRẦN THẠCH CAO KHUNG NỔI - BỊ THẤM Ồ TẠI CÁC VỊ TRÍ PHÒNG E2.1, E2.2, E2.6 DIỆN TÍCH 23.6M ² - KẾT CẤU TRẦN SỬ DỤNG TỐT.	TRẦN VỆ SINH LẦU 1: - THÁO DỖ TOÀN BỘ 23.6M ² TẤM TRẦN VỆ SINH BỊ THẤM Ồ THAY MỚI TẤM TRẦN THẠCH CAO 600X600 - TẬN DỤNG LẠI KHUNG TRẦN
TRV1	TRẦN VỆ SINH TẦNG TRỆT: - TRẦN THẠCH CAO KHUNG NỔI 600X600, - BỊ THẤM ẨM Ở CÁC PHÒNG E1.5, E1.6 DIỆN TÍCH 16.7M ² - KẾT CẤU TRẦN SỬ DỤNG TỐT.	TRẦN VỆ SINH TẦNG TRỆT: XỬ LÝ THẤM Ồ PHÒNG E1.5, E1.6 - THÁO DỖ TOÀN BỘ 16.7M ² TẤM TRẦN VỆ SINH BỊ THẤM Ồ THAY MỚI TẤM TRẦN THẠCH CAO 600X600 - TẬN DỤNG LẠI KHUNG TRẦN
SA	SÀN: - LÁT GẠCH GRANIT 400X400 - KẾT CẤU SÀN BTCT ỔN ĐỊNH.	SÀN: - KẾT CẤU SÀN HIỆN TRẠNG GIỮ LẠI (KHÔNG CẢI TẠO).
SAV	SÀN KHU VỆ SINH: - LÁT GẠCH CERAMIC 300X300 - KẾT CẤU BTCT ỔN ĐỊNH.	SÀN VỆ SINH: - SÀN GIỮ HIỆN TRẠNG CŨ KHÔNG CẢI TẠO.
HT CỬA	*CỬA ĐI: - CỬA ĐI SẮT KÍNH; KHÓA TAY GẠT BỊ MẤT VÀ HƯ HỎNG SỐ LƯỢNG 05	*CỬA ĐI: - THAY MỚI 05 TAY GẠT. VỊ TRÍ TẠI CÁC PHÒNG E1.1; E1.2; E1.3; E1.6; E2.2
	*CỬA ĐI NHÀ VỆ SINH: - CỬA NHÔM KÍNH SƠN TĨNH ĐIỆN TRẮNG BỊ HƯ HỎNG TAY KHÓA CỬA; SL 04 BỘ	*CỬA ĐI NHÀ VỆ SINH: - THAY MỚI 04 BỘ TAY KHÓA CỬA. Ở CÁC PHÒNG E1.3; E1.4; E2.2; E2.5
HT ĐIỆN	HỆ THỐNG ĐIỆN KHU NỘI TRÚ NỮ: - THAY MỚI SL: 03 BÓNG ĐÈN φ20 GỒM: 02 ĐÈN HÀNH LANG TẦNG TRỆT, 01 BÓNG ĐÈN PHÒNG VỆ SINH E2.6 - THAY MỚI SL: 01 CÔNG TẮT HÀNH LANG LẦU - THAY MỚI SL: 04 CÔNG TẮT Ở CÁC PHÒNG E2.2; E2.3; E2.4; E2.5;	
HT NƯỚC	HỆ THỐNG CẤP THOÁT NƯỚC KHU NỘI TRÚ NỮ: - THAY MỚI PHỤ KIỆN THIẾT BỊ VỆ SINH, SL: 04 VÒI XỊT CÁC PHÒNG E1.5; E2.1; E2.2; E2.6 - THAY MỚI PHỤ KIỆN THIẾT BỊ VỆ SINH, SL: 02 VÒI LAVABO CÁC PHÒNG E1.4; E2.3; - THAY MỚI PHỤ KIỆN THIẾT BỊ VỆ SINH, SL: 01 BỒN CẦU PHÒNG E1.1	
TƯỜNG BAO CHE, VÁCH NGẪN: - TƯỜNG BAO CHE NGOÀI GIỮ NGUYÊN HIỆN TRẠNG - CAO BỔ VÀ BẢ MATIS 25% BỀ MẶT TƯỜNG TRONG TỪ TRỤC 8A - 8D VÀ TỪ TRỤC 11A - 11D. SƠN NƯỚC 3 LỚP. (1 LỚP KIỂM, 2 LỚP MÀU). *MÀU SẮC VẬT LIỆU SỬ DỤNG TRONG CÔNG TRÌNH PHẢI TƯƠNG SẮC VỚI MÀU SƠN HIỆN TRẠNG.		
KHUNG BẢO VỆ LÔ GIA: - BỔ SUNG 01 KHUNG BẢO VỆ LÔ GIA TẠI PHÒNG E1.1		
 CÔNG TY CỔ PHẦN TƯ VẤN XÂY DỰNG PHÚC KIẾN 170 Nguyễn Huệ - Q.1 - TP. Tây Ninh - Tỉnh Tây Ninh TEL: (091) 364220; FAX: (091) 364222; EMAIL: phuckien.tv@gmail.com CHỦ TỊCH HỘI ĐỒNG QUẢN TRỊ Kts. PHẠM HỒNG MINH		CÔNG TRÌNH : SỬA CHỮA KHU NỘI TRÚ TRƯỜNG THPT CHUYÊN HOÀNG LÊ KHÁ CHỦ ĐẦU TƯ : BAN QLDA ĐẦU TƯ XÂY DỰNG THÀNH PHỐ TÂY NINH ĐỊA ĐIỂM XD : KHU PHỐ 3 - PHƯỜNG 3 - TP TÂY NINH - T. TÂY NINH HẠNG MỤC : SỬA CHỮA KHU NỘI TRÚ NỮ
CHỦ NHIỆM THIẾT KẾ : Kts. NGUYỄN TẤN DŨNG CHỦ TRÌ THIẾT KẾ KIẾN TRÚC : Kts. NGUYỄN TẤN DŨNG THIẾT KẾ KIẾN TRÚC : Kts. NGUYỄN TRẦN NGỌC LONG KIỂM TRA : Ks. NGUYỄN VIỆT HÙNG	TỶ LỆ 1/100 BẢO CÁO KINH TẾ KỸ THUẬT / /2024	SỐ HIỆU BẢN VẼ: KT1

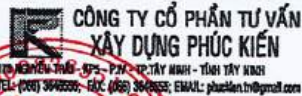
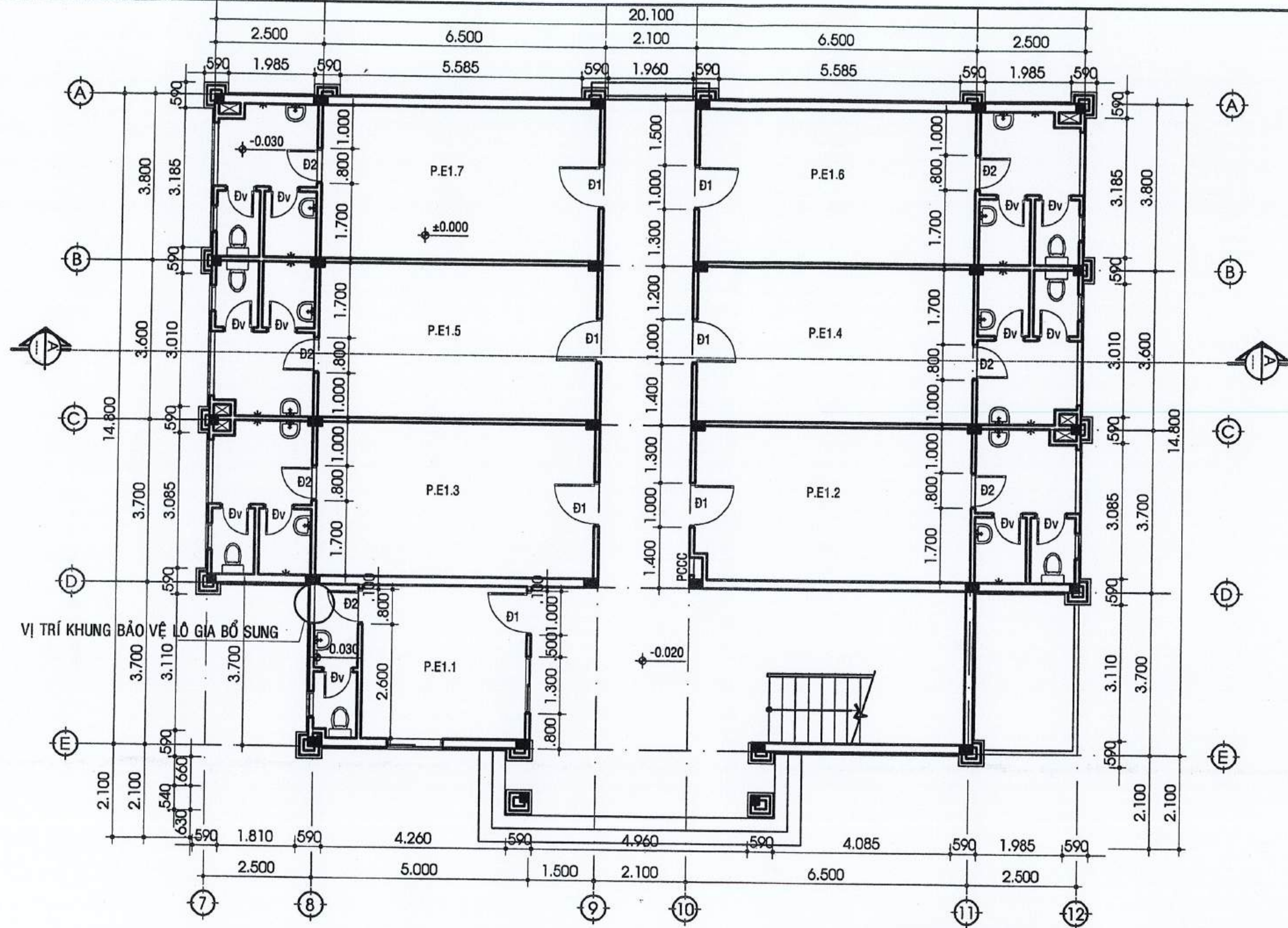

MẶT BẰNG TRỆT KHU NỮ

TL : 1/100

<p>CÔNG TY CỔ PHẦN TƯ VẤN PHÚC KIẾN 170 NGUYỄN TRƯỜNG KIẾN - P. 12 - Q. TÂY NGUYÊN - TP. TÂY NINH TEL: (097) 044856; (097) 044857; FAX: (097) 044858; EMAIL: phuckien.vn@gmail.com</p>		<p>CÔNG TRÌNH : SỬA CHỮA KHU NỘI TRÚ TRƯỜNG THPT CHUYÊN HOÀNG LÊ KHÁNH CHỦ ĐẦU TƯ : BAN QLDA ĐẦU TƯ XÂY DỰNG THÀNH PHỐ TÂY NINH ĐỊA ĐIỂM XD : KHU PHỐ 3 - PHƯỜNG 3 - TP TÂY NINH - T. TÂY NINH</p>	
<p>CÔNG CHỨC HỘI ĐỒNG QUẢN TRỊ TƯ VẤN XÂY DỰNG PHÚC KIẾN Kts. PHẠM HỒNG MINH</p>		<p>HẠNG MỤC : SỬA CHỮA KHU NỘI TRÚ NỮ MẶT BẰNG TRỆT</p>	
<p>CHỦ NHIỆM THIẾT KẾ : Kts. NGUYỄN TẤN DŨNG</p>		<p>TỶ LỆ 1/100</p>	<p>BÁO CÁO KINH TẾ KỸ THUẬT</p>
<p>CHỦ TRÌ THIẾT KẾ KIẾN TRÚC : Kts. NGUYỄN TẤN DŨNG</p>			
<p>THIẾT KẾ KIẾN TRÚC : Kts. NGUYỄN TRẦN NGỌC LONG</p>			
<p>KIỂM TRA : Ks. NGUYỄN VIỆT HÙNG</p>		<p>SỐ HIỆU BẢN VẼ: KT2</p>	

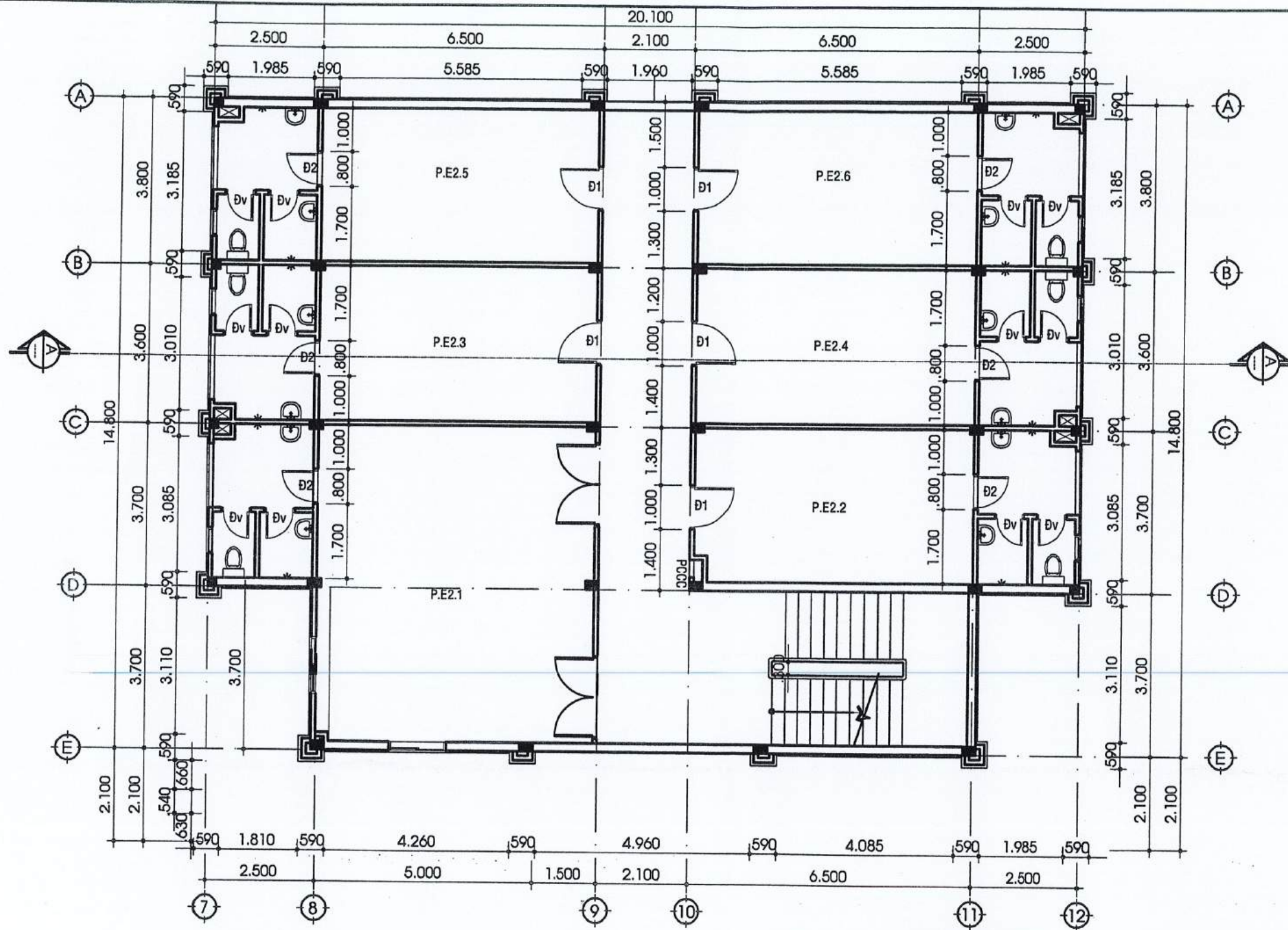

MẶT BẰNG LẦU 1 KHU KTX NỮ

TL : 1/100

		CÔNG TRÌNH : SỬA CHỮA KHU NỘI TRÚ TRƯỜNG THPT CHUYÊN HOÀNG LÊ KHÁ	
		CHỦ ĐẦU TƯ : BAN QLDA ĐẦU TƯ XÂY DỰNG THÀNH PHỐ TÂY NINH ĐỊA ĐIỂM XD : KHU PHỐ 3 - PHƯỜNG 3 - TP TÂY NINH - T. TÂY NINH	
CHỦ NHIỆM THIẾT KẾ : Kts. NGUYỄN TẤN DŨNG CHỦ TRÌ THIẾT KẾ KIẾN TRÚC : Kts. NGUYỄN TẤN DŨNG THIẾT KẾ KIẾN TRÚC : Kts. NGUYỄN TẤN DŨNG KIỂM TRA : Ks. NGUYỄN VIỆT HÙNG		HẠNG MỤC : SỬA CHỮA KHU NỘI TRÚ NỮ MẶT BẰNG LẦU	
		TỶ LỆ 1/100	BÁO CÁO KINH TẾ KỸ THUẬT / /2024
		SỐ HIỆU BẢN VẼ: KT 13/16	

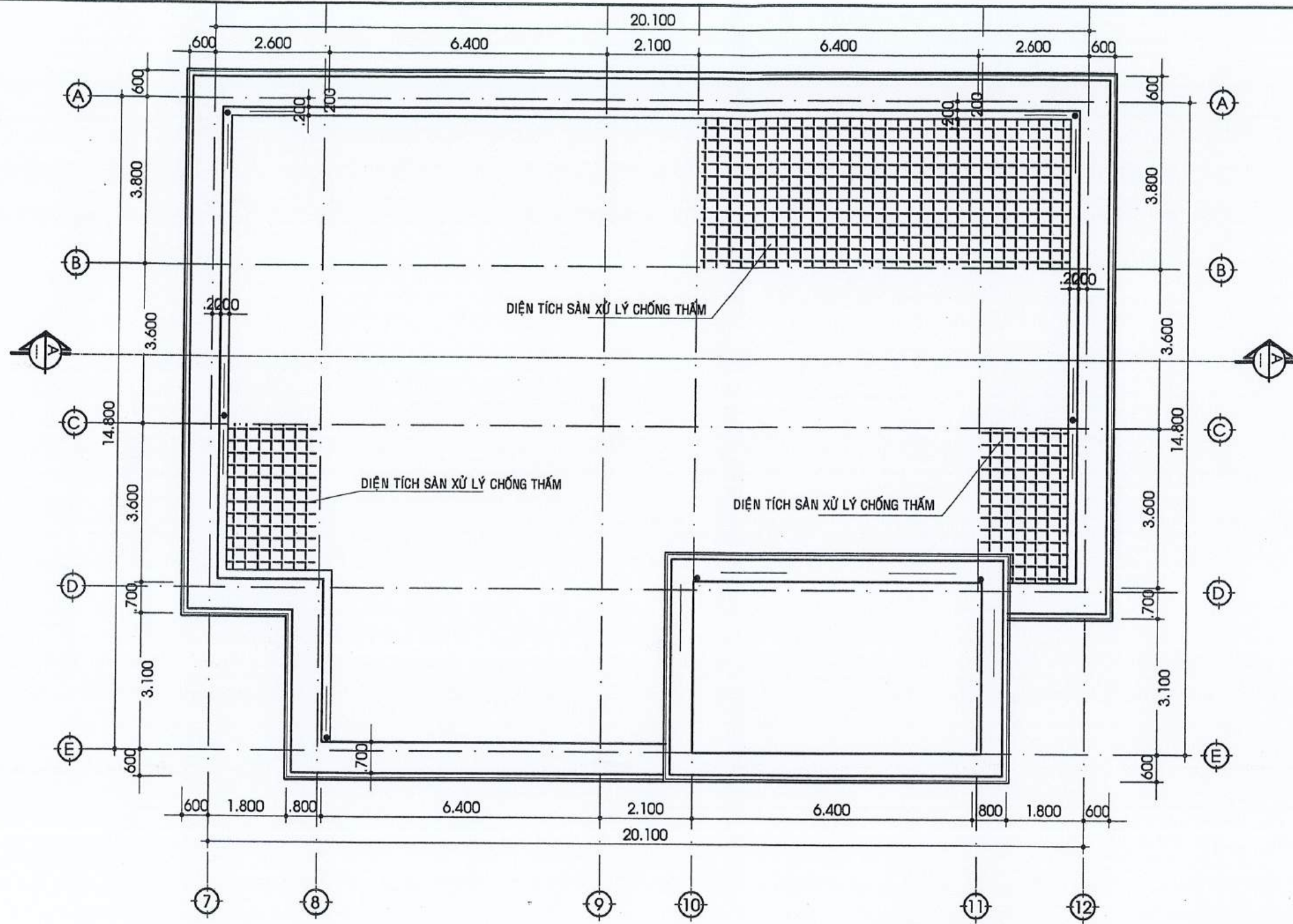

MẶT BẰNG MÁI KHU NỮ

TL : 1/100

		CÔNG TRÌNH : SỬA CHỮA KHU NỘI TRÚ TRƯỜNG THPT CHUYÊN HOÀNG LÊ KHÁ CHỦ ĐẦU TƯ : BAN QLDA ĐẦU TƯ XÂY DỰNG THÀNH PHỐ TÂY NINH ĐỊA ĐIỂM XD : KHU PHỐ 3 - PHƯỜNG 3 - TP TÂY NINH - T. TÂY NINH	
CHỦ TỊCH HỘI ĐỒNG QUẢN TRỊ TƯ VẤN XÂY DỰNG PHÚC KIẾN Kts. PHẠM HỒNG MINH		HẠNG MỤC : SỬA CHỮA KHU NỘI TRÚ NỮ MẶT BẰNG MÁI	
CHỦ NHIỆM THIẾT KẾ : Kts. NGUYỄN TẤN DŨNG		TỶ LỆ 1/100	BÁO CÁO KINH TẾ KỸ THUẬT / /2024
CHỦ TRÌ THIẾT KẾ KIẾN TRÚC : Kts. NGUYỄN TẤN DŨNG			
THIẾT KẾ KIẾN TRÚC : Kts. NGUYỄN TRẦN NGỌC LONG			
KIỂM TRA : Ks. NGUYỄN VIỆT HÙNG		SỐ HIỆU BẢN VẼ: KT3	

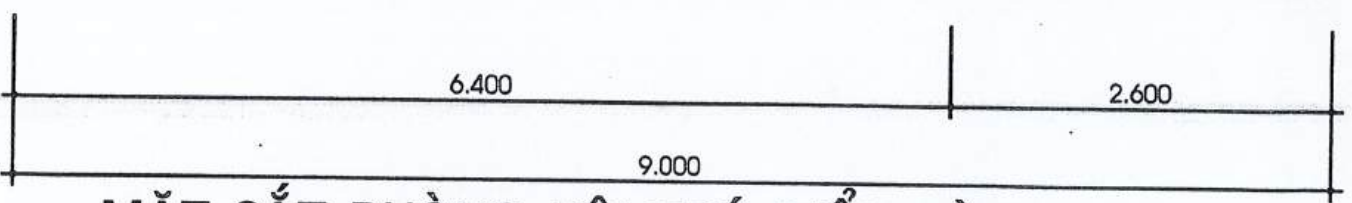
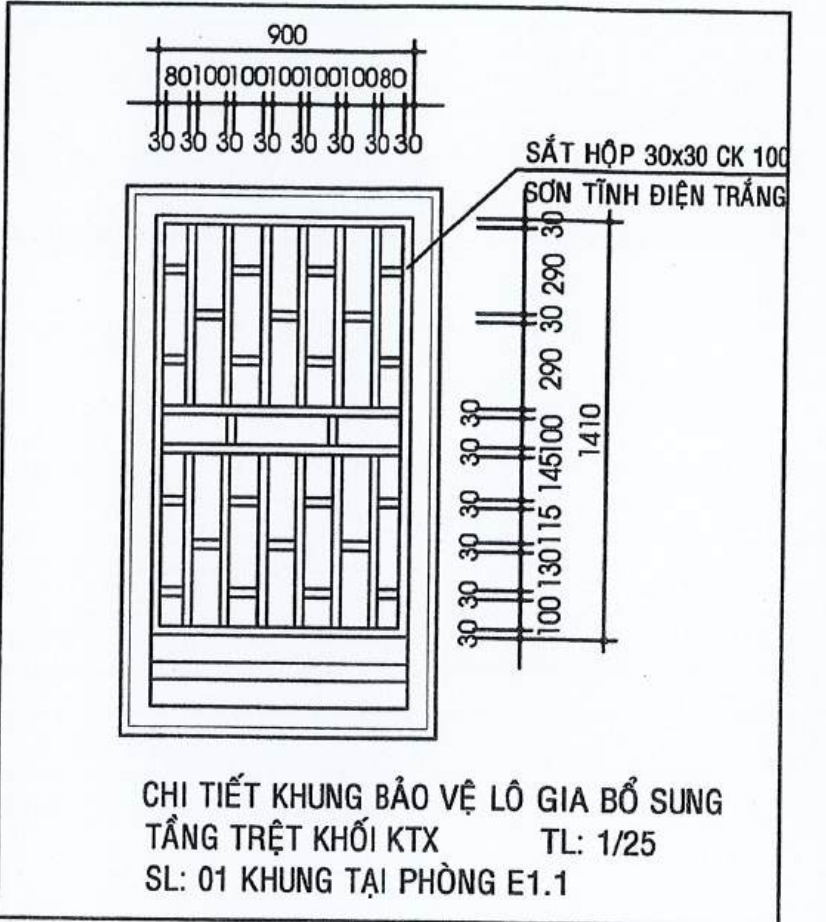
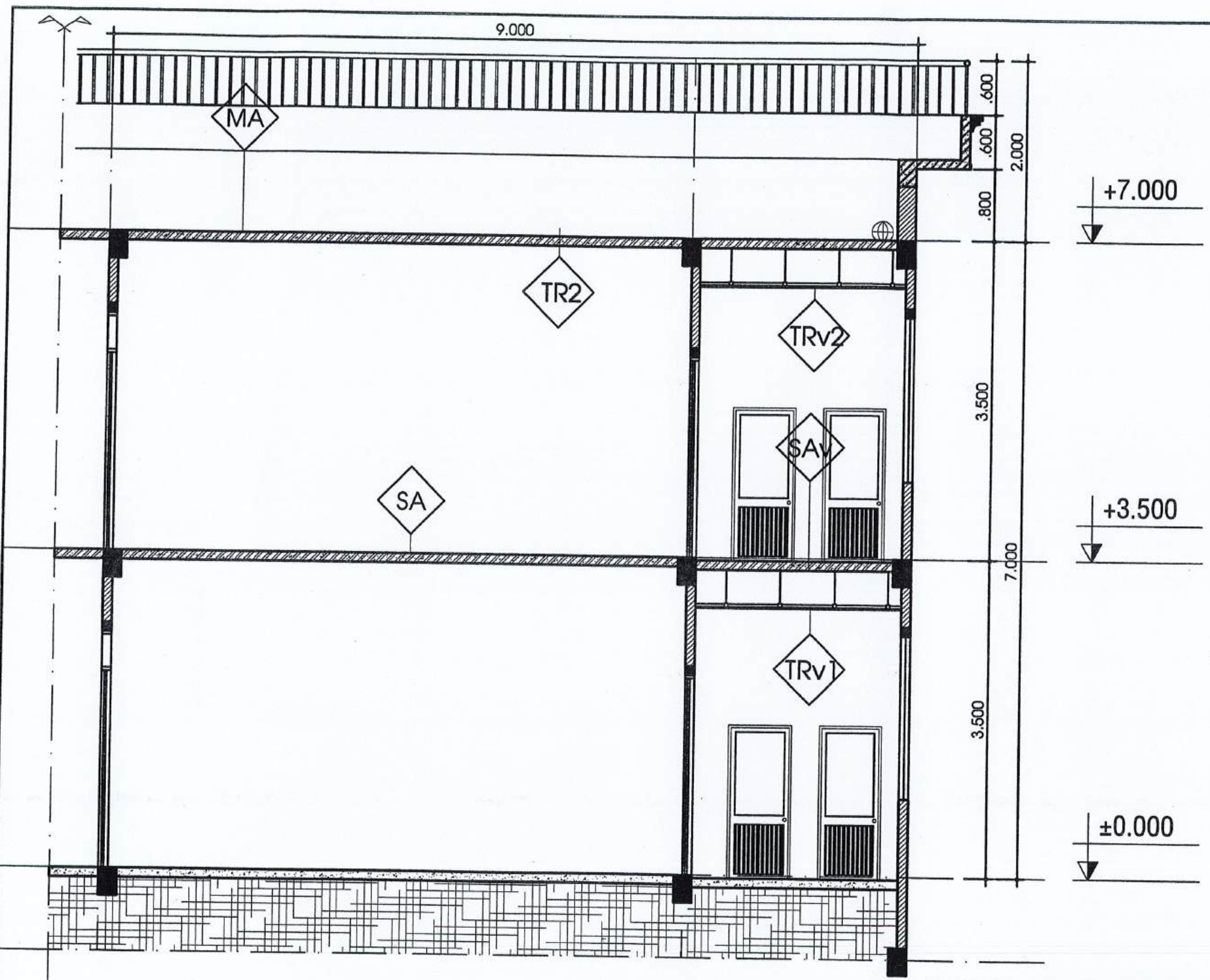

MẶT CẮT PHÒNG NỘI TRÚ ĐIỂN HÌNH
TL : 1/100

 CÔNG TY CỔ PHẦN TƯ VẤN XÂY DỰNG PHÚC KIẾN <small>TR. NGUYỄN VĂN - TP. TÂY NINH - TỈNH TÂY NINH Đ. C. (090) 3646220 Đ. V. (090) 3646220 EMAIL: phuckien.vn@gmail.com</small>		CÔNG TRÌNH : SỬA CHỮA KHU NỘI TRÚ TRƯỜNG THPT CHUYÊN HOÀNG LÊ KHÁ CHỦ ĐẦU TƯ : BAN QLDA ĐẦU TƯ XÂY DỰNG THÀNH PHỐ TÂY NINH ĐỊA ĐIỂM XD : KHU PHỐ 3 - PHƯỜNG 3 - TP TÂY NINH - T. TÂY NINH	
 CÔNG TY CỔ PHẦN TƯ VẤN XÂY DỰNG PHÚC KIẾN Kts. PHẠM HỒNG MINH		HẠNG MỤC : SỬA CHỮA KHU NỘI TRÚ NỮ MẶT CẮT & CHI TIẾT KHUNG SẮT	
CHỦ NHIỆM THIẾT KẾ : Kts. NGUYỄN TẤN DŨNG		TỶ LỆ 1/100	BÁO CÁO KINH TẾ KỸ THUẬT
CHỦ TRÌ THIẾT KẾ KIẾN TRÚC : Kts. NGUYỄN TẤN DŨNG			
THIẾT KẾ KIẾN TRÚC : Kts. NGUYỄN TRẦN NGỌC LONG			
KIỂM TRA : Ks. NGUYỄN VIỆT HÙNG			SỐ HIỆU BẢN VẼ: KT4
			/ /2024

KÝ HIỆU	ĐÁNH GIÁ HIỆN TRẠNG	GIẢI PHÁP SỬA CHỮA
MA	SÀN MÁI: - LÁT GẠCH GRANIT 400X400 BỊ RONG RÊU VÀ 92M ² GẠCH NỀN BONG TRÓC - KẾT CẤU SÀN BTCT ỔN ĐỊNH. - VỮA TRẦN TRẦN BỊ THẤM Ồ Ở CÁC PHÒNG D2.1, D2.3, D2.6.	SÀN MÁI: - THAY MỚI 92M ² GẠCH GRANIT TẠI CÁC VỊ TRÍ BONG TRÓC (XEM BẢN VẼ MẶT BẰNG MÁI), VỆ SINH TOÀN BỘ MẶT NỀN SÀN LÁT GẠCH ĐẢM BẢO KHÔNG BẨM BỤI BẨN - SƠN CHỐNG THẨM 3 LỚP SIKALASTIC@590 (HOẶC TƯƠNG ĐƯƠNG TIÊU CHUẨN KỸ THUẬT). - VỆ SINH TRẦN TẠI VỊ TRÍ D2.1, D2.3, D2.6. LẮN SƠN NƯỚC 3 LỚP.
TRV2	TRẦN VỆ SINH LẦU 1: - TRẦN THẠCH CAO KHUNG NỔI 600X600, - TẮM TRẦN BỊ THẤM ẨM Ở CÁC PHÒNG D2.4, D2.6 DIỆN TÍCH 15.8M ² - KẾT CẤU TRẦN SỬ DỤNG TỐT.	TRẦN VỆ SINH LẦU 1: - THÁO DỖ TOÀN BỘ 15.8M ² TẮM TRẦN VỆ SINH BỊ THẤM Ồ THAY MỚI TẮM TRẦN THẠCH CAO 600X600 - TẬN DỤNG LẠI KHUNG TRẦN
TRV1	TRẦN VỆ SINH TRỆT: - TRẦN THẠCH CAO KHUNG NỔI 600X600, - TẮM TRẦN BỊ THẤM ẨM Ở CÁC PHÒNG D1.2, D1.3 DIỆN TÍCH 12.6M ² - KẾT CẤU TRẦN SỬ DỤNG TỐT.	TRẦN VỆ SINH TẦNG TRỆT: - THÁO DỖ TOÀN BỘ 12.6M ² TẮM TRẦN VỆ SINH BỊ THẤM Ồ THAY MỚI TẮM TRẦN THẠCH CAO 600X600 - TẬN DỤNG LẠI KHUNG TRẦN
SA	SÀN: - LÁT GẠCH GRANIT 400X400 - KẾT CẤU SÀN BTCT ỔN ĐỊNH .	SÀN: - KẾT CẤU SÀN HIỆN TRẠNG GIỮ LẠI (KHÔNG CẢI TẠO).
NEV	NỀN KHU VỆ SINH: - NỀN LÁT GẠCH CERAMIC 300X300, BỊ BỂ VÀ BONG DỘP DIỆN TÍCH 1.2M ² TẠI VỊ TRÍ PHÒNG D1.3 . - TƯỜNG ỐP GẠCH CERAMIC 300x600	NỀN VỆ SINH: - THAY MỚI 1.2M ² GẠCH NỀN BỊ BONG TRÓC - KẾT CẤU NỀN HIỆN TRẠNG GIỮ LẠI (KHÔNG CẢI TẠO).
HT CỬA	*CỬA ĐI: - CỬA ĐI SẮT KÍNH; KHÓA TAY GẬT BỊ MẤT VÀ HƯ HỎNG SỐ LƯỢNG 09 VỊ TRÍ TẠI CÁC PHÒNG E1.1 ; E1.2 ; E1.3; E1.6; E2.2, D2.1; D2.2; D2.3; D2.4; D2.5; D2.6	*CỬA ĐI: - THAY MỚI 09 TAY GẬT . VỊ TRÍ TẠI CÁC PHÒNG E1.1 ; E1.2 ; E1.3; E1.6; E2.2 D2.1; D2.2; D2.3; D2.4; D2.5; D2.6
	*CỬA ĐI NHÀ VỆ SINH: - CỬA NHÔM KÍNH SƠN TĨNH ĐIỆN TRẮNG BỊ HƯ HỎNG TAY KHÓA CỬA; SL 05 BỘ	*CỬA ĐI NHÀ VỆ SINH: - THAY MỚI 05 BỘ TAY KHÓA CỬA . Ở CÁC PHÒNG D1.2; D1.5; D1.7; D2.3; D2.4
HT ĐIỆN	HỆ THỐNG ĐIỆN KHU NỘI TRÚ NAM: - THAY MỚI ĐÈN HÀNH LANG TẦNG TRỆT SL: 02 ĐÈN φ 20, - THAY MỚI CÔNG TẮT SL: 05 CÔNG TẮT Ở CÁC PHÒNG: D1.1 ; D1.2 ; D1.5 ; D1.7; D2.5 - THAY MỚI CÔNG TẮT HÀNH LANG LẦU SL: 01 CÔNG TẮT	
HT NƯỚC	HỆ THỐNG CẤP THOÁT NƯỚC KHU NỘI TRÚ NAM: - THAY MỚI PHỤ KIỆN THIẾT BỊ VỆ SINH, SL: 04 VÒI XỊT CÁC PHÒNG D1.4; D1.6; D2.1; D2.2. - THAY MỚI PHỤ KIỆN THIẾT BỊ VỆ SINH, SL: 01 VÒI NƯỚC PHÒNG D2.1 - THAY MỚI PHỤ KIỆN THIẾT BỊ VỆ SINH, SL: 02 BỒN CẤU CÁC PHÒNG D1.2; D1.4	

TƯỜNG BAO CHE, VÁCH NGĂN:

- TƯỜNG BAO CHE NGOÀI GIỮ NGUYÊN HIỆN TRẠNG
- CẠO BỎ VÀ BẢ MATIS 20% BỀ MẶT TƯỜNG TRONG TỪ TRỤC 2A - 2D VÀ TỪ TRỤC 5A - 5D. SƠN NƯỚC 3 LỚP. (1 LỚP KIỂM, 2 LỚP MÀU).
- *MÀU SẮC VẬT LIỆU SỬ DỤNG TRONG CÔNG TRÌNH PHẢI TƯƠNG SẮC VỚI MÀU SƠN HIỆN TRẠNG.

KHUNG BẢO VỆ LÔ GIA:

- BỔ SUNG 01 KHUNG BẢO VỆ LÔ GIA TẠI PHÒNG E1.1

 <p>CÔNG TY CỔ PHẦN TƯ VẤN XÂY DỰNG PHÚC KIẾN CÔNG TRÌNH : SỬA CHỮA KHU NỘI TRÚ TRƯỜNG THPT CHUYÊN HOÀNG LÊ KHÁ CHỦ ĐẦU TƯ : BAN QLDA ĐẦU TƯ XÂY DỰNG THÀNH PHỐ TÂY NINH ĐỊA ĐIỂM XD : KHU PHỐ 3 - PHƯỜNG 3 - TP TÂY NINH - T. TÂY NINH</p>		<p>HẠNG MỤC : SỬA CHỮA KHU NỘI TRÚ NAM ĐÁNH GIÁ HIỆN TRẠNG VÀ GIẢI PHÁP</p>		
<p>CHỦ NHIỆM THIẾT KẾ : Kts. NGUYỄN TẤN DŨNG</p>		<p>TỶ LỆ 1/100</p>	<p>BÁO CÁO KINH TẾ KỸ THUẬT</p>	<p>SỐ HIỆU BẢN VẼ: KT1</p>
<p>CHỦ TRÌ THIẾT KẾ KIẾN TRÚC : Kts. NGUYỄN TẤN DŨNG</p>				
<p>THIẾT KẾ KIẾN TRÚC : Kts. NGUYỄN TRẦN NGỌC LONG</p>				
<p>KIỂM TRA : Ks. NGUYỄN VIỆT HÙNG</p>				

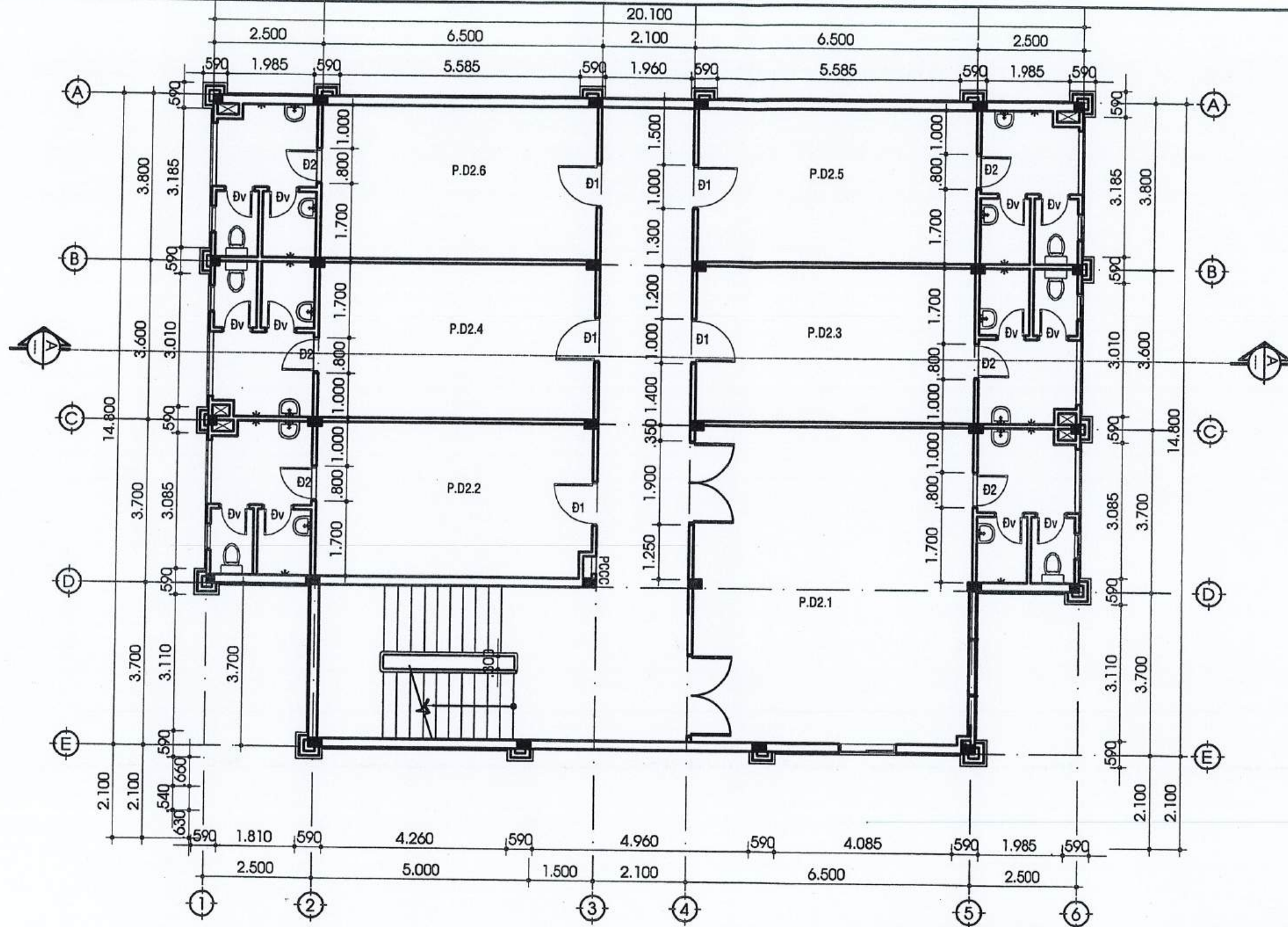

MẶT BẰNG LẦU KHU NAM

TL : 1/100

<p>CÔNG TY CỔ PHẦN TƯ VẤN XÂY DỰNG PHÚC KIẾN 170 NGUYỄN TRƯỜNG KIỆT - P. 10 - Q. 10 - TP. TÂY NINH - TỈNH TÂY NINH TEL: (090) 3846555, FAX: (090) 3846555, EMAIL: phuckien.vn@gmail.com</p>		<p>CÔNG TRÌNH : SỬA CHỮA KHU NỘI TRÚ TRƯỜNG THPT CHUYÊN HOÀNG LÊ KHÁ CHỦ ĐẦU TƯ : BAN QLDA ĐẦU TƯ XÂY DỰNG THÀNH PHỐ TÂY NINH ĐỊA ĐIỂM XD : KHU PHỐ 3 - PHƯỜNG 3 - TP TÂY NINH - T. TÂY NINH</p>	
<p>CHỦ TỊCH HỘI ĐỒNG QUẢN TRỊ TƯ VẤN XÂY DỰNG PHÚC KIẾN Ks. PHẠM HỒNG MINH</p>		<p>HẠNG MỤC : SỬA CHỮA KHU NỘI TRÚ NAM MẶT BẰNG LẦU</p>	
<p>CHỦ NHIỆM THIẾT KẾ : Kts. NGUYỄN TẤN DŨNG</p>		<p>TỶ LỆ 1/100</p>	<p>BÁO CÁO KINH TẾ KỸ THUẬT</p>
<p>CHỦ TRÌ THIẾT KẾ KIẾN TRÚC : Kts. NGUYỄN TẤN DŨNG</p>			
<p>THIẾT KẾ KIẾN TRÚC : Kts. NGUYỄN TẤN DŨNG</p>			
<p>KIỂM TRA : Ks. NGUYỄN VIỆT HÙNG</p>		<p>SỐ HIỆU BẢN VẼ: / /2024</p>	

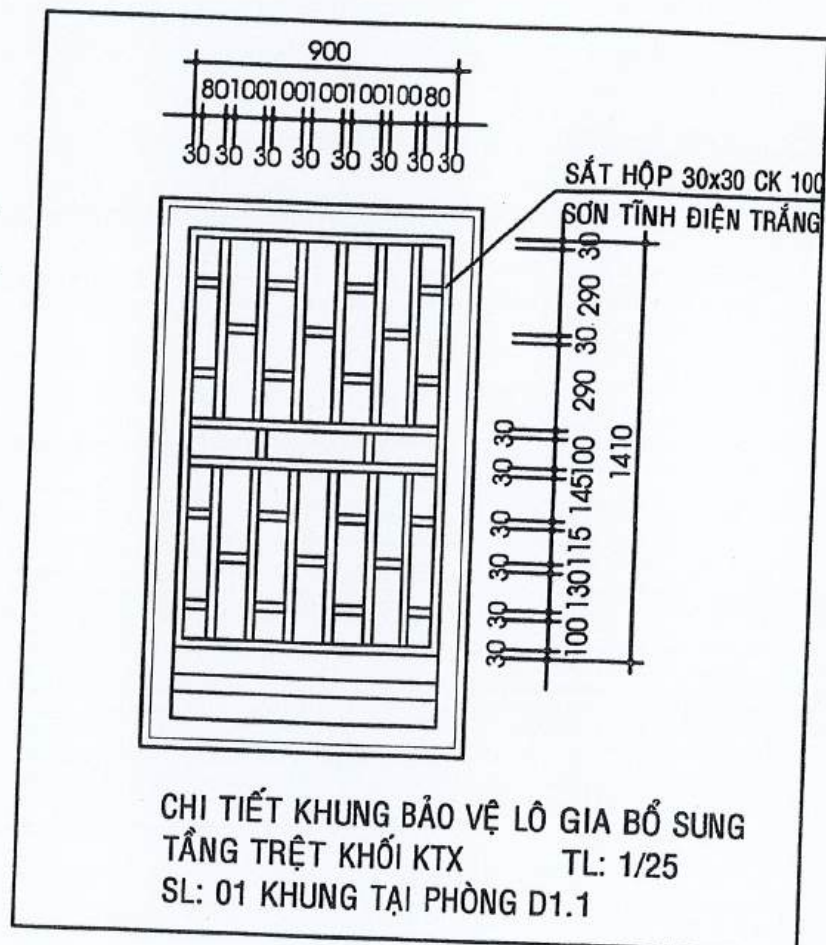
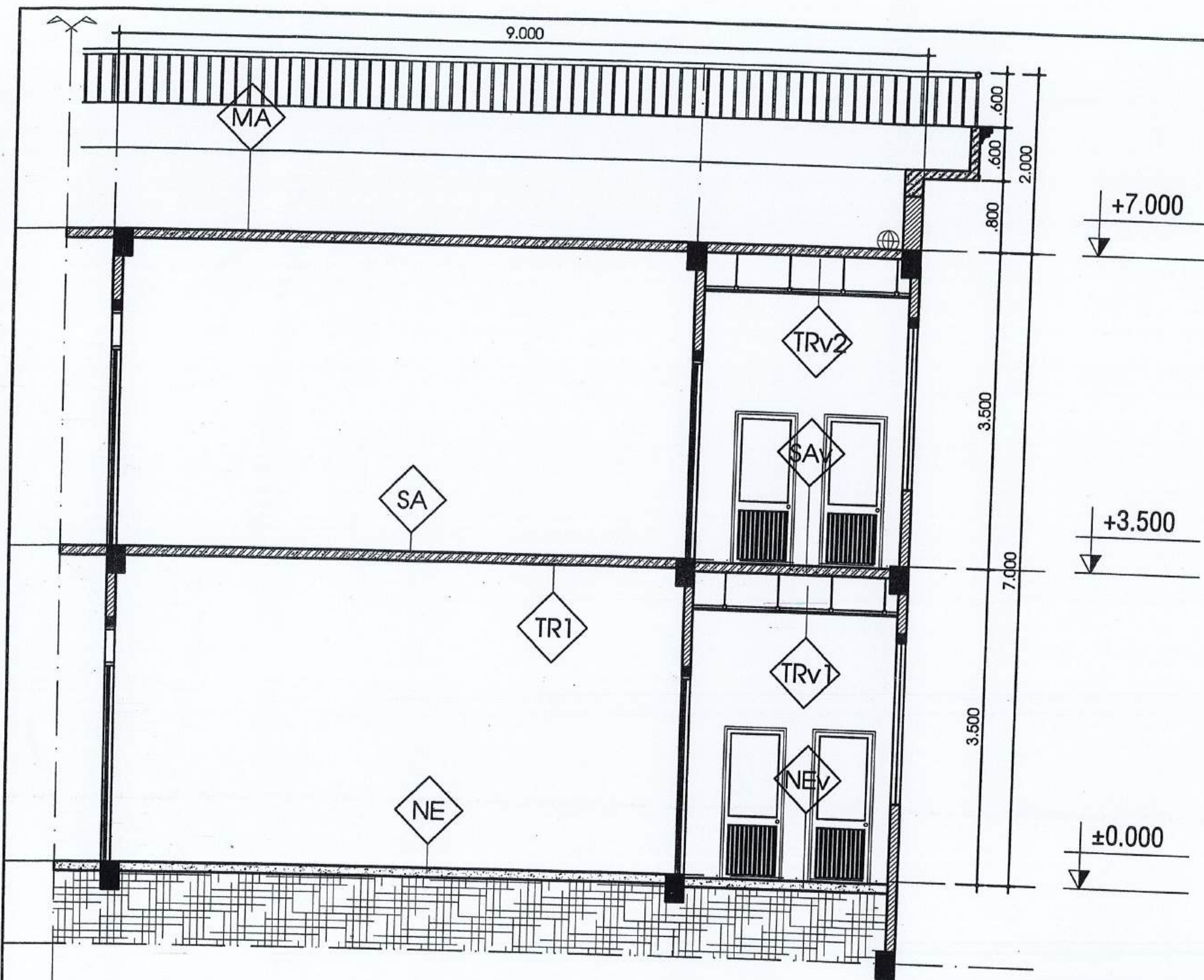

CHI TIẾT KHUNG BẢO VỆ LÔ GIA BỔ SUNG
TẦNG TRỆT KHỐI KTX TL: 1/25
SL: 01 KHUNG TẠI PHÒNG D1.1

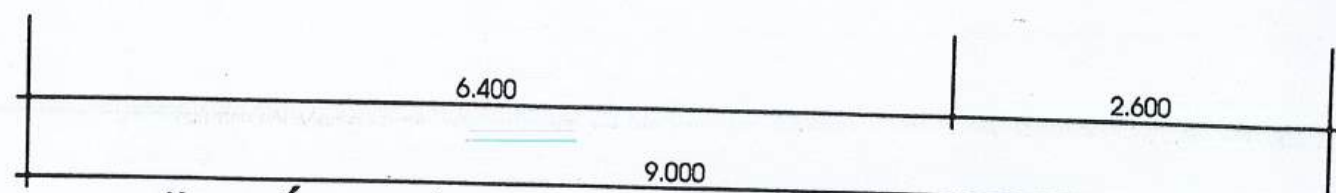

MẶT CẮT PHÒNG NỘI TRÚ ĐIỂN HÌNH
TL : 1/100

		CÔNG TRÌNH : SỬA CHỮA KHU NỘI TRÚ TRƯỜNG THPT CHUYÊN HOÀNG LÊ KHÁNH CHỦ ĐẦU TƯ : BAN QLDA ĐẦU TƯ XÂY DỰNG THÀNH PHỐ TÂY NINH ĐỊA ĐIỂM XD : KHU PHỐ 3 - PHƯỜNG 3 - TP TÂY NINH - T. TÂY NINH	
CHỦ TỊCH HỘI ĐỒNG QUẢN TRỊ PHÚC KIẾN Kts. PHẠM HỒNG MINH		HẠNG MỤC : SỬA CHỮA KHU NỘI TRÚ NAM MẶT CẮT & CHI TIẾT KHUNG SẮT	
CHỦ NHIỆM THIẾT KẾ : Kts. NGUYỄN TẤN DŨNG CHỦ TRÌ THIẾT KẾ KIẾN TRÚC : Kts. NGUYỄN TẤN DŨNG THIẾT KẾ KIẾN TRÚC : Kts. NGUYỄN TRẦN NGỌC LONG KIỂM TRA : Ks. NGUYỄN VIỆT HÙNG	TỶ LỆ 1/100	BÁO CÁO KINH TẾ KỸ THUẬT / /2024	SỐ HIỆU BẢN VẼ: KT4